



**Universität
Bremen**

**Veranstungsverzeichnis
Personalverzeichnis**

Wintersemester 1992/93

UNIVERSITÄTS BUCHHANDLUNG B R E M E N

Bibliothek Straße 3 · 2800 Bremen 33 · Tel. (04 21) 21 18 78 + (04 21) 218-27 69

Öffnungszeiten: Montag bis Freitag von 9.30 Uhr bis 18.00 Uhr

Unser Service:

Jedes lieferbare Buch wird schnellstens besorgt.

Durch die Zusammenarbeit mit den führenden Großhändlern Deutschlands können wir Ihnen viele Titel zum nächsten Tag besorgen (Bestellungen 16.45 Uhr). Ansichtsbestellungen sind auch möglich. Können Sie einmal nicht zu uns kommen, nehmen wir Ihre Bestellungen selbstverständlich telefonisch entgegen. Sie können uns auch über einen universitätsinternen Anschluß erreichen.

Telefon 2 18 - 27 69.

Wir liefern Ihnen die Bücher auch über Post mit Rechnung direkt ins Haus.

Für alle Auslandsbestellungen (England, Amerika, Frankreich, Italien, Spanien) wenden Sie sich bitte an Herrn Sören Kipp.

Bei Veranstaltungen, Tagungen und Kongressen unterstützen wir Sie gerne durch die Ausrichtung von Büchertischen.

Unser Angebot:

- **Bücher für alle Fachbereiche:**
 - Naturwissenschaften,
 - Geisteswissenschaften,
 - Mathematik und Informatik,
 - Jura, Ökonomie . . .
- **Semesterliteratur**
- **Romane, Krimis,
Frauenbücher, Sachbücher . . .**
- **fremdsprachige Literatur**
- **Zeitungen und Zeitschriften**
- **Verkauf und Versand der Bücher
aus dem „Druckschriftenlager“
der Universität**
- **Vorlesungsverzeichnis**

Kutschbach



**Universität
Bremen**

**Veranstungsverzeichnis
Personalverzeichnis**

Wintersemester 1992/93

Universität Bremen

Postanschrift: Postfach 330 440, 2800 Bremen 33, Bibliothekstr. 1

Postanschluß: (04 21) 218-1 (bei Durchwahl 218 + vierstelliger Ruf)

Telex: 02 45 811 unibr d

Telefax (Rektorat): 2 18 - 42 59

Zur Wahrung der Anonymität erscheint bei den Beratungsstellen der Universität Bremen nicht die Rufnummer des Anrufenden im Display.

Durchwahlnummern:

Rektor	-2708
Konrektoren	-2711
Kanzler	-2712
Technischer Betrieb	-3487
Presse- und Informationswesen	-2751/-2766
Studentensekretariat	-2735
Allgemeiner Studentenausschuß (ASiA)	-3314
Akademisches Auslandsamt	-2706
Zentrale Studienberatung	-3230, -2798, -2527
Zentrales Prüfungsamt für Sozial- und Geisteswissenschaften	-4344
Büro für Wissenschaftstransfer (UniTransfer)	2 20 92-53
Zentralbibliothek, Auskunftsstelle	-2615

Das Studentenwerk erreichen Sie unter der gesonderten Rufnummer 2201-0.

Bankverbindung:

– Bank	Bremer Landesbank
– Kontonummer	1070 115 000
– BLZ	290 500 00

Foto: Bertil Krause-Öden – Innenhof – GW 2

Verantwortlich für den Textteil:

Universität Bremen, 2800 Bremen 33, Telefon 218-1

Redaktion:

H.-Joachim Tiefensee, Telefon 218-25 27, Verwaltungsgebäude (VW), Zimmer 0040

K.-H. Russ

Gesamtherstellung, Vertrieb und Anzeigenwerbung:

context-verlag

Deutscher Hochschulverlag

Brühlstraße 9, 6053 Obertshausen 1, Telefon (0 61 04) 48 41, Telefax (0 61 04) 48 43

Redaktionsschluß:

20. Juni 1992

nicht nur

Bei uns bekommen Sie Recht!



Recht

Wirtschaft

Steuern

Belletristik

Zeitschriften

Buchhandlung Karl Kamloth

Im Amtsgericht · 2800 Bremen 1 · Tel.: 32 11 79

Termine

Wintersemester 1992/93

Semesterbeginn	1. Oktober 1992
Beginn der Lehrveranstaltungen	19. Oktober 1992
Ende der Lehrveranstaltungen	13. Februar 1993
Semesterschluß	31. März 1993

Weihnachtsferien:

Erster Ferientag	23. Dezember 1992
Letzter Ferientag	6. Januar 1993

Sommersemester 1993

Semesterbeginn	1. April 1993
Beginn der Lehrveranstaltungen	1. April 1993
Ende der Lehrveranstaltungen	30. Juni 1993
Semesterschluß	30. September 1993

Schulferien

Herbst 1992
Weihnachten 1992
Ostern 1993
Sommer 1993

Bremen

5. 10. 92–13. 10. 92
23. 12. 92– 6. 1. 93
29. 3. 93–17. 4. 93
18. 6. 93–31. 7. 93

Niedersachsen

28. 9. 92–10. 10. 92
28. 12. 92– 6. 1. 93
27. 3. 93–17. 4. 93
18. 6. 93–31. 7. 93

(jeweils erster und letzter Ferientag)

Bewerbungsfrist Fortgeschrittene in zulassungsbeschränkten Fächern **15. 1. 1993**

Einschreibung zum Sommersemester vom **15. 2. bis 15. 3. 1993**

Inhaltsverzeichnis

	Termine	4
1.	Lageplan	12
2.	Wichtige Adressen – Sprechzeiten/Telefonanschlüsse	13
3.	Informationen zum Einschreibe-/Bewerbungsverfahren	17
4.	Die Universität Bremen im Überblick	20
4.1	Geschichte der Universität	20
4.2	Überblick über die Studienmöglichkeiten	20
4.3	Die Selbstverwaltung der Universität	24
	– Struktur der Universität	25
	– Universitätsleitung	26
4.4	Zentrale Universitätsverwaltung	27
	– Sachgebiete 01 bis 05	27
	– Dezernate 1 bis 4	28
	– Personalrat/Vertrauensfrau der Schwerbehinderten	33
5.	Einrichtungen der Universität	34
5.1	Die Fachbereiche der Universität im Überblick	34
5.2	Staats- und Universitätsbibliothek	36
5.3	ZFN-Zentrum für Netze und verteilte Datenverarbeitung (in Vorbereitung)	39
5.4	Zentrum für Weiterbildung	40
5.5	Zentrale Wissenschaftliche Einrichtung „Deutsche Presseforschung“	42
5.6	Zentrale Wissenschaftliche Einrichtung „Zentrum für Humangenetik und genetische Beratung“	43
5.7	Zentrale Wissenschaftliche Einrichtung „Zentrum Philosophische Grundlagen der Wissenschaften“	44
5.8	Kooperationsbereich Universität – Arbeiterkammer	45
	– Forschungstransferstelle/Forschungsverbund	45
	– Zentrale Wissenschaftliche Einrichtung „Arbeit und Region“	45
	– Akademie für Arbeit und Politik	46
5.9	Zentrum für Sozialpolitik	47
5.10	Forschungszentrum Arbeit und Technik	49
5.11	Wissenschaftliche Einheit Frauenforschung	49
5.12	Sonderforschungsbereiche	50
	– Sonderforschungsbereich 186	50
	– Sonderforschungsbereich 261	53
5.13	Graduierten-Kolleg	55
	– Graduiertenkolleg Stoffe-Flüsse	55
	– Graduiertenkolleg Lebenslauf und Sozialpolitik	55
	– Graduiertenkolleg Risikoregulierung und Privatrechtssystem	56
6.	Institute und wissenschaftliche Kooperationspartner	57

7.	Auslandsbeziehungen / Partnerschaften	58
	– Auslandsbeauftragte	58
	– Akademisches Auslandsamt	58
	– Betreuungs- und Beratungsprogramm für ausländische Studierende	59
	– Ausländerbeauftragte in den Fachbereichen	59
	– Xenos	60
8.	Förderinstitutionen	61
9.	Das Studentenwerk Bremen	62
	– Psychologisch-therapeutische Beratungsstelle (PTB)	62
10.	Studentengemeinden/Studienstiftungen/Vertrauensdozenten	63
11.	Lehrveranstaltungen der Fachbereiche	
	Fachbereich 1 – Physik/Elektrotechnik	68
	– Wissenschaftliche Einheiten (WE) und Forschungsgruppen (FG)	
	Studiengang Physik	69
	– Wissenschaftliche Einheiten (WE) und Forschungsgruppen (FG)	
	Studiengang Elektrotechnik	73
	– Lehrkörper Studiengang Physik	76
	Lehrveranstaltungen Physik	80
	– Lehrkörper Studiengang Elektrotechnik	94
	Lehrveranstaltungen Elektrotechnik	97
	Fachbereich 2 – Biologie/Chemie	107
	– Lehrkörper Studiengang Biologie	110
	Lehrveranstaltungen Biologie	116
	– Lehrkörper Studiengang Chemie	129
	Lehrveranstaltungen Chemie	133
	Fachbereich 3 – Mathematik/Informatik	143
	– Wissenschaftliche Einheiten (WE) und Forschungsgruppen (FG)	
	Studiengang Mathematik	143
	– Lehrkörper Studiengang Mathematik	144
	Lehrveranstaltungen Mathematik	149
	– Lehrkörper Studiengang Informatik	157
	Lehrveranstaltungen Informatik	160
	Fachbereich 4 – Produktionstechnik	169
	– Lehrkörper Studiengang Produktionstechnik	174
	Lehrveranstaltungen Produktionstechnik	176
	Fachbereich 5 – Geowissenschaften	187
	– Lehrkörper Studiengang Geologie/Paläontologie	187
	– Lehrkörper Studiengang Geophysik	189
	Lehrveranstaltungen Geologie/Paläontologie	191
	Lehrveranstaltungen Geophysik	195
	Lehrveranstaltungen Graduiertenkolleg/Doktorandenstudium	198
	Lehrveranstaltungen mit meeresbezogenem Inhalt	199

*Qualität und Know-how
für Ihren Erfolg*

Schubkraft und Sicherheit für Europas Luft- und Raumfahrtprojekte.



Gase und Ausrüstungen von Messer Griesheim geben den europäischen Entwicklungsprojekten die nötige Schubkraft und Sicherheit. Überall in Europa gilt Messer Griesheim als zuverlässiger Partner für Gase und Kälte, Versorgungssysteme, Service und Know-how.

Messer Griesheim GmbH
Werk Bremen
Von-Liebig-Str. 2, 2863 Ritterhude OT Ihlpohl
Telefon (04 21) 6 38 91-0, Fax (04 21) 63 13 98

MESSER GRIESHEIM



Fachbereich 6 – Rechtswissenschaft	203
– Lehrkörper Studiengang Rechtswissenschaft	205
Lehrveranstaltungen Rechtswissenschaft	210
Fachbereich 7 – Wirtschaftswissenschaft	217
– Lehrkörper Studiengang Wirtschaftswissenschaft	218
Lehrveranstaltungen Wirtschaftswissenschaft	222
Fachbereich 8 –	233
Geographie/Geschichte/Kulturgeschichte Osteuropas/Soziologie	
– Lehrkörper Studiengang Geographie	237
Lehrveranstaltungen Geographie	239
– Lehrkörper Studiengang Geschichte	245
Lehrveranstaltungen Geschichte	248
– Lehrkörper Studiengang Kulturgeschichte Osteuropas	261
Lehrveranstaltungen Kulturgeschichte Osteuropas	262
– Lehrkörper Studiengang Soziologie	267
Lehrveranstaltungen Soziologie	271
Fachbereich 9 – Human- und Sozialwissenschaften	281
Studium Generale	283
– Lehrkörper Studiengang Politikwissenschaft/Gemeinschaftskunde	284
Lehrveranstaltungen Politikwissenschaft/Gemeinschaftskunde	286
– Lehrkörper Studiengang Psychologie	299
Lehrveranstaltungen Psychologie	304
– Lehrkörper Studiengang Religionswissenschaft/-pädagogik	321
Lehrveranstaltungen Religionswissenschaft/-pädagogik	322
– Lehrkörper Studiengang Sozialwissenschaft	331
Lehrveranstaltungen Sozialwissenschaft	333
Lehrveranstaltungen Soziologie (Magister)	342
Fachbereich 10 – Sprach- und Kulturwissenschaften	343
– Wissenschaftliche Einheiten im Fachbereich 10	345
– Lehrkörper aller Studiengänge des Fachbereiches 10	347
Lehrveranstaltungen der Studiengänge des Fachbereiches 10	356
Magisterstudiengang Philosophie	358
Magisterstudiengang Kulturwissenschaft	362
Magisterstudiengang Linguistik	368
Lehramtsstudiengang Deutsch und	
Magisterstudiengang Deutsche Sprach- und Literaturwissenschaft	371
Studiengang Englisch – Lehramt und Magister	378
Lehramtsstudiengang Französisch und Magisterstudiengang Romanistik	393
Lehramtsstudiengang Deutsch als Fremdsprache	400
Lehramtsstudiengang Kunstpädagogik und Nebenfach Kunstgeschichte	406
Lehramtsstudiengang Musik und	
Magister Nebenfach Musikwissenschaft/Musikpädagogik	413
Studienbegleitende Sprachlehrveranstaltungen für ausländische Studierende	424
Sprecherziehung für Teilnehmer aller Studiengänge der Universität	426
Theater-Initiativen und Theater der Versammlung – Bremer Versuchsbühne zwischen Bildung, Wissenschaft und Kunst – siehe am Ende des Verzeichnisses	

Unser Service für alle, die sich auf das Examen vorbereiten.

Er umfaßt: 1. Informationen für Hochschulabgänger, erhältlich über jede Dresdner Bank Geschäftsstelle; 2. umfangreiche Dienstleistungsangebote im Zusammenhang mit dem Dresdner Bank Privatkonto.

Unsere Handbücher für Hochschulabgänger:

Beruf, Karriere, Geld

Diese Handbücher betreffen die Fachrichtungen:

- Wirtschaftswissenschaften
- Rechtswissenschaften
- Ingenieurwissenschaften
- Medizin
- Naturwissenschaften/Mathematik

Sie enthalten fachbezogene Informationen und Ratschläge und werden damit den unterschiedlichen Studiengängen, Berufsfeldern und -chancen gerecht. Sehr ausführlich sind die verschiedenen Berufsmöglichkeiten dargestellt. Welche Berufe gibt es zum Beispiel in der freien Wirtschaft oder im öffentlichen Dienst? Wo sind die Chancen besonders gut?

Für Ihr erstes Einkommen: Das Dresdner Bank Privatkonto.

Unser neues Startkonto für akademische Berufsanfänger bietet Ihnen zum günstigen Pauschalpreis von nur 50 DM ein Jahr lang:

- Privatkontoführung und Buchung sämtlicher Geschäftsvorfälle
- ec-Karte mit eurocheques
- DresdnerCard (EUROCARD)
- Dispositionskreditrahmen in Höhe von 10.000 DM zur freien Verfügung

Mit einem Konto bei einer großen, international tätigen Bank haben Sie außerdem Zugang zu weiteren Serviceleistungen, wie Reiseservice, Beratungen in allen Fragen der Geldanlage und Finanzierung, zahlreichen kostenlosen Ratgebern und Handbüchern und vielem mehr.

Über die Einzelheiten informieren wir Sie in jeder unserer Geschäftsstellen gern ausführlich.

Stand: 8. Juli 1991

Bremer Bank

Niederlassung der Dresdner Bank



Fachbereich 11 – Arbeits- und Bildungswissenschaften	427
– Lehrkörper Studiengang Arbeitswissenschaft/Arbeitslehre	429
Lehrveranstaltungen Arbeitswissenschaft/Arbeitslehre	431
– Lehrkörper Studiengang Behindertenpädagogik	447
Lehrveranstaltungen Behindertenpädagogik	449
– Lehrkörper Studiengang Lehramt Sekundarstufe II mit beruflicher Fachrichtung	462
Lehrveranstaltungen Lehramt Sekundarstufe II mit beruflicher Fachrichtung/Diplom-Berufspädagogik	464
– Lehrkörper Studiengang Sportwissenschaft	471
Lehrveranstaltungen Sportwissenschaft	473
Fachbereich 12 – Erziehungs- und Gesellschaftswissenschaften	485
– Lehrkörper Studiengang Diplom-Erziehungswissenschaft/Erziehungs- und Gesellschaftswissenschaft	487
Lehrveranstaltungen Erziehungs- und Gesellschaftswissenschaft/Diplom-Erziehungswissenschaft	490
– Lehrkörper Studiengang Kernbereich Primarstufe	506
Lehrveranstaltungen Kernbereich Primarstufe	508
– Lehrkörper Studiengang Sozialpädagogik	513
Lehrveranstaltungen Sozialpädagogik	515
– Lehrkörper Studiengang Weiterbildung	523
Lehrveranstaltungen Weiterbildung	526
12. Fachbereichsübergreifende Lehrveranstaltungen	532
12.1 – Prof. Ivan Illich als Gastprofessor in Bremen	532
– Lehrveranstaltungen des Zentrums für Sozialpolitik	533
12.2 Lehrveranstaltungen des Zentrums für Netze und verteilte Datenverarbeitung	534
12.3 Lehrveranstaltungen Interdisziplinäres Aufbaustudium und Studienelement „Dritte Welt“	540
12.4 Graduiertenkollegs	543
– Lehrveranstaltungen Graduiertenkolleg „Lebenslauf und Sozialpolitik“	543
– Lehrveranstaltungen Graduiertenkolleg „Raumorientierung und Handlungsorganisation Autonomer Systeme“	543
12.5 Kolloquien	544
– Energiewissenschaftliches Kolloquium Bremen – Oldenburg	544
– Kolloquiumsreihe Historisch-Kulturelle Informations- und Datenverarbeitung	544
– Interdisziplinäres Kolloquium zur Umwelt Be- und Entlastung	544
12.6 Verschiedene Veranstaltungen	545
– Alternative Uni	545
– Kritische Uni	546
– Theater der Versammlung – Bremer Versuchsbühne zwischen Bildung, Wissenschaft und Kunst	548
– Theater-Initiativen	549
– Uni-Big-Band	549
– Veranstaltungen der Wittheit zu Bremen	550

Namensregister

555

Lageplan

575

Ein kommentiertes Veranstaltungsprogramm mit Frauenspezifischen Themen aus allen Fachbereichen ist beim Allgemeinen Studentinnenausschuß (AStA) erhältlich.

Zur Begrüßung der ErstsemesterInnen (und des neuen Semesters) lädt der AStA am 20. 10. 92 (10.00 Uhr) zu einem Sekt-Empfang auf der AStA-Etage (StudentInnenhaus)

*Besser
mit der Zeit
arbeiten* **posit**

**Zeitarbeit für Studenten,
die während ihres Studiums
bzw. während der Semesterferien
für einige Wochen oder Monate
arbeiten möchten.**

posit GmbH

*Sögestraße 72 — Most Haus —
2800 Bremen 1
Telefon (0421) 17 00 55*

1. Lageplan der Universität Bremen

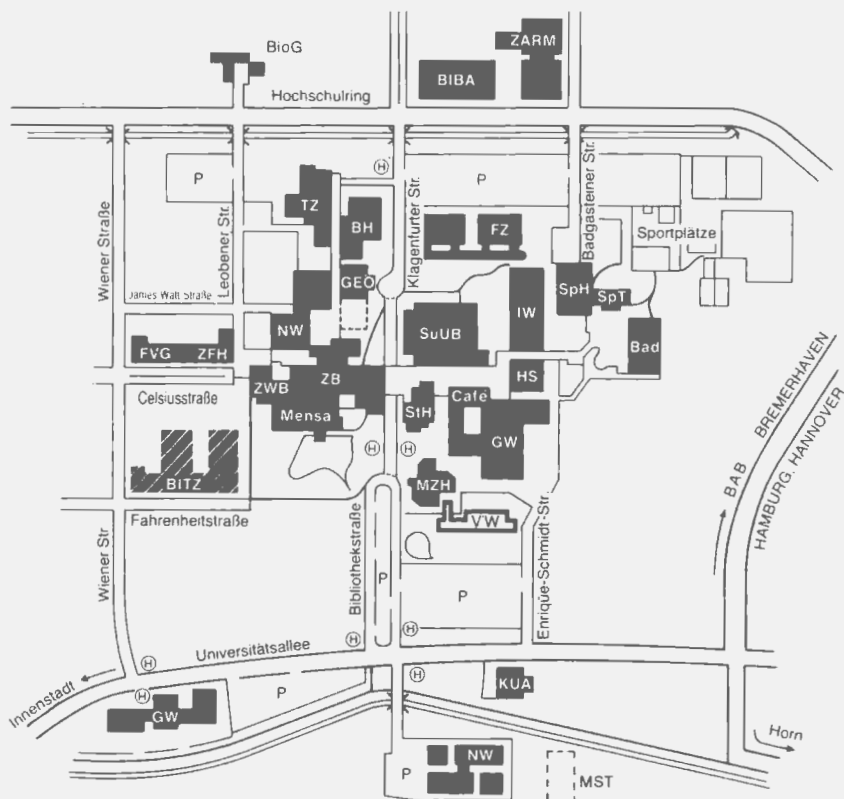

Im Gebäude GW 2 finden Sie Lagepläne – auch für Blinde lesbar – auf jeder Ebene.

LEGENDE ZUM LAGEPLAN UNIVERSITÄT BREMEN

BH	Betriebshof	SpH	Sporthalle	ZARM	Zentrum für angewandte Raumfahrttechnologie und Mikrogravitation mit Fallturm
BIBA	Bremer Institut für Betriebs- technik und angewandte Arbeitswissenschaft	SpT	Sportturm	ZB	Zentralbereich
BioG	Biologischer Garten	StH	Studentenhaus	ZFH	Zentrum für Humangenetik
BITZ	Bremer Innovations- und Technologiezentrum	SuUB	Staats- und Universitätsbibliothek	ZWB	Zentrum für Weiterbildung
FVG	Forschungsverfügungs- gebäude	TZ	Technisches Zentrum		
FZ	Forschungszentrum für Oberflächentechnik	VW	Verwaltungsgebäude		
GEO	Geowissenschaften	Ⓜ	Bus		
GW	Geisteswissenschaften				
HS	Hörsaalgebäude				
IW	Ingenieurwissenschaften				
KUA	Kooperationsbereich Universität-Arbeiterkammer				
MST	Mikrosystemtechnik				
MZH	Mehrzweckhochhaus				
NW	Naturwissenschaften				

Fahrverbindungen zur Universität:

Straßenbahn-Linie 5: vom Flughafen und Hauptbahnhof bis Endstation Kulenkampff-Allee, dort umsteigen in die
 – Bus-Linie 22 (aus Richtung Kattenturm/Schwachhausen):
 bis Naturwissenschaften I oder
 – Bus-Linie 23: bis Uni-Zentralbereich
 Schnellbus-Linie S 30: von Domsheide und Hauptbahnhof bis Naturwissenschaften I
 Bus-Linie 21: von Sebaldsbrück/Horn bis Uni-Zentralbereich
 Bus-Linie 28: von Gröpelingen/Walle/Findorff bis
 Uni-Zentralbereich

2. Wichtige Adressen – Sprechzeiten/Telefonanschlüsse

Ärztlicher Notruf

Dr. med. Wilfried Oetjen, Emmastraße 187, 2000 Bremen 1, Telefon 2110 19

Akademisches Auslandsamt

Montag, Dienstag, Donnerstag von 9.00 bis 12.00 Uhr

Mittwoch von 14.00 bis 16.00 Uhr

Verwaltungsgebäude (VW), Raum 0090 / 0100 / 0110 / 0120 / 0130 / 0140

Telefon 218-2706, -2732, -2733, -2587

Allgemeiner StudentenInnenausschuß (ASTa)

Studentenhaus, Ebene 2

Telefon Sekretariat 218-3314, Vorstand 218-3315

Sozialreferat (BAföG-Beratung) 218-3374

Amt für Ausbildungsförderung (BAföG) – Studentenwerk –

Montag von 9.00 bis 12.00 Uhr, 13.30 bis 15.00 Uhr

Donnerstag von 9.00 bis 12.00 Uhr

Studentenhaus, Ebene 0, Telefon 2201-0

Behinderte

Beauftragte für Behindertenfragen

Marianne Klaassen, Verwaltungsgebäude (VW), Raum 0020, Telefon 218-2798

Sprechzeiten nach Vereinbarung.

Arbeitsgruppe behinderter Studierender

Ansprechpartner sind z.Z. über Frau Klaassen zu erfragen.

In der Staats- und Universitätsbibliothek (StuUB) existiert ein Arbeitsraum für behinderte Studenten und Mitarbeiter der Universität. Der Raum ist derzeit mit folgenden Geräten ausgestattet: Blindenschrift-Bogenmaschine, Kassettenrecorder mit verstellbarer Geschwindigkeit und Signalgeber, normale elektrische Schreibmaschine, Fernseh-Lesegerät.

Der Schlüssel für den Raum ist in der 2. Ebene der StuUB bei der Aufsicht zu holen. Ein Optacon kann für die Nutzung in der Bibliothek in der Fotostelle der StuUB bei Frau Gelis – Tel. 2 18 - 26 52 – Raum 0116 ausgeliehen werden. Hörbehinderte Studierende können über Herrn Dr. Horst Biesold – Tel. 2 18 - 29 50 – bzw. Frau Maschke – Tel. 2 18 - 34 08 – eine Mikroportanlage ausleihen. Im Zentrum für Weiterbildung (ZWB) steht ein Schreibtelefon zur Verfügung: Tel. 2 18 - 34 08 (Frau Maschke oder Herr Dr. Biesold).

Berufsberatung für Abiturienten und Hochschulüler

– Arbeitsamt Bremen –

Sprechzeiten: Montag bis Donnerstag von 9.00 bis 15.30 Uhr

Verwaltungsgebäude (VW), Raum 0200, Telefon 2123 89, 218-2010

u n d

Doventorsteinweg 50, Telefon 178-2320, Beratung möglichst nach Vereinbarung

Fernuniversität Hagen

siehe Studienzentrum Fernuniversität Hagen

Frauen

Feministisches Referat für Frauen und andere Lesben

Studentenhaus, Ebene 2, Telefon 218-2515

Frauen(t)raum

GW 2, B 1330, Telefon 218-2725

Frauenbeauftragte der Universität

Kathrin Heinz, VW 2230, Telefon 218-2418

Hilke Wiezoreck-Abeke – FB 6 – GW 2, B 2160, Telefon 218-2593; MZH 2410, Telefon 218-2418

Zentrale Kommission für Frauenfragen

KWH 2220/2230, Telefon 218-2418

Frauenforschung – Wissenschaftliche Einheit Frauenforschung

Prof. Dr. Marlis Krüger – GW 2, B 3460 (218-3174)

Fundstelle

(Zentrale Fundstelle)

Verwaltungsgebäude (VW), Raum 1350, Telefon 218-3469

Hochschulsport – siehe Zentrum für den Hochschulsport

Kulturelle Angelegenheiten – Studentenwerk –

Montag, Dienstag, Donnerstag von 9.00 bis 11.00 Uhr

Studentenhaus, Ebene 0, Telefon 2201-113

Notruf (intern)

Telefon 218-3201; Telefon 07 (intern)

Organisationseinheit Lehrerbildung (OEL)

Anerkennung von Studienzeiten und -leistungen, GW 2, A 3300

Sprechzeiten: Montag und Freitag 10.00 bis 12.00 Uhr

Donnerstag 13.00 bis 15.00 Uhr, Telefon 218-2523

Praxisbüro, GW 2, A 3270, Telefon 218-2063, -2064

Sprechzeiten: Dienstag und Donnerstag von 10.00 bis 12.00 Uhr, Mittwoch von 13.00 bis 15.00 Uhr

Studienberatung Lehrerbildung, GW 2, A 3320, Telefon 218-2591

Sprechzeiten: Dienstag und Donnerstag von 13.30 bis 15.00 Uhr

Poststelle

Verwaltungsgebäude (VW), Raum 0450/0455, Telefon 218-2717

Pressestelle

Verwaltungsgebäude (VW), Raum 2310/2330, Telefon 218-2766, 218-2751

Psychologisch-therapeutische Beratungsstelle (PTB) – Studentenwerk –

Das Sekretariat ist für persönliche oder telefonische Anfragen geöffnet:

Mo–Fr 9.00–13.00 Uhr und 14.00–16.00 Uhr **außer Dienstagvormittag und Freitagnachmittag.**

Studentenhaus, Ebene 2, Raum 2290, Telefon 0421/2201-129

Staats- und Universitätsbibliothek (SuUB)

Auskunft Ebene 1, Telefon 218-2615 (Zentrale Auskunft)

Bibliothekstraße, Zentralbereich (Eingang am Boulevard)

Öffnungszeiten: Mo–Fr 9.00 bis 20.00 Uhr

Sa 9.00 bis 13.00 Uhr

Ausleihzeiten:	Mo, Di, Do	9.00 bis 17.30 Uhr
	Mi	11.00 bis 17.30 Uhr
	Fr	9.00 bis 16.00 Uhr
	Sa	9.00 bis 13.00 Uhr

(Ausnahmen werden durch universitäre Bekanntmachungen und durch die Presse mitgeteilt)

Stillraum

GW 2, Ebene 0, Raum 0020, Telefon 218-3201
(Schlüssel über -3102 – Haustechnik GW 2)

Studentengemeinden

Evangelische Studentengemeinde

Donnerstag 10.00 bis 12.30 Uhr, sonst nach Vereinbarung

Studentenhaus, Ebene 0, Raum 0200

Telefon 218-2461

Katholische Studentengemeinde

Montag bis Freitag von 10.00 bis 12.00 Uhr, sonst nach Vereinbarung

Kolpingstraße 4–6

Telefon 3 63 05 66

Studentensekretariat

Montag, Dienstag, Donnerstag von 9.00 bis 12.00 Uhr

Mittwoch von 14.00 bis 16.00 Uhr

(Während der Semesterferien ist am Mittwoch geschlossen)

Verwaltungsgebäude (VW), Raum 0540/0550

Telefon 218-2740, -2741, -2745, -2749

Studienzentrum Fernuniversität Hagen

Montag bis Donnerstag von 9.00 bis 16.00 Uhr

Donnerstag von 16.00 bis 18.00 Uhr (nach telef. Vereinbarung)

Freitag von 9.00 bis 14.00 Uhr

Zentralbereich, Raum B 1330/1351, Telefon 218-3408/-3347

UniTransfer (Büro für Wissenschaftstransfer)

Verwaltungsgebäude (VW), Raum 0270-0300, Telefon

Veranstaltungsbüro

GW 2, Raum B 2060, Telefon 218-2117

NW 1, Raum N 223, Telefon 218-2441

NW 2, Raum A 1190, Telefon 218-2801

Wohnheimverwaltung – Studentenwerk –

Dienstag und Donnerstag von 13.00 bis 15.00 Uhr

Freitag von 10.00 bis 12.00 Uhr

Studentenhaus, Ebene 1, Telefon 2201-116 bis -120

Wohnungs- und Zimmervermittlung – Studentenwerk –

Dienstag und Donnerstag von 13.00 bis 15.00 Uhr, Freitag von 10.00 bis 12.00 Uhr

Studentenhaus, Ebene 0, Telefon 2201-122

Zahlstelle der Universität

Montag bis Freitag von 9.00 bis 12.00 Uhr, außer dienstags von 10.00 bis 12.00 Uhr
Verwaltungsgebäude (VW), Raum 1160, Telefon 218-3417

Zentrales Prüfungsamt für Sozial- und Geisteswissenschaften

Diplome Soziologie / Geographie / Behindertenpädagogik / Berufspädagogik – Brigitte Müller
Dienstag und Donnerstag 10.00 bis 12.00 Uhr, GW 2, B 3935, Telefon 218-4344

Magisterstudiengänge – Marion Schön

Dienstag und Mittwoch 10.00 bis 12.00 Uhr, GW 2, B 3935, Telefon 218-2351

Promotionen Dr. phil., rer. pol., jur. – Inge Frank

Dienstag 13.00 bis 15.00 Uhr

Freitag 10.00 bis 12.00 Uhr GW 2, B 3040, Telefon 218-2185

Diplome Wirtschaftswissenschaften – Gunda Waliczek

Dienstag 13.00 bis 15.00 Uhr

Mittwoch 10.00 bis 12.00 Uhr GW 2, B 3925, Telefon 218-2177

Diplom Psychologie – N. N.

Dienstag und Freitag 10.00 bis 12.00 Uhr, GW 2, B 3940, Telefon 218-3049

Diplome Sozialwissenschaft / Politikwissenschaft / Religionswissenschaft /

Weiterbildung / Erziehungswissenschaft / Sozialpädagogik – Heike Neddermeyer

Montag und Donnerstag 13.00 bis 15.00 Uhr, GW 2, B 3940, Telefon 218-3049

Zentrale Studienberatung

Sprechzeiten – ohne Anmeldung

Montag von 15.00 bis 17.00 Uhr

Mittwoch von 14.00 bis 16.00 Uhr

Freitag von 9.00 bis 12.00 Uhr

Verwaltungsgebäude (VW), Raum 0020/0040

Telefon 218-3230, -2527, -2798 besonders für Behinderte, Ansgedienst 218-3211

Zentrum für den Hochschulsport

Montag und Mittwoch von 10.00 bis 12.00 Uhr

Sportturm, Raum C 2230, Telefon 218-2532 (Geschäftszimmer)

Mittwoch 13.00–15.00 Uhr, Donnerstag 10.00–12.00 Uhr

Sportturm, Raum C 3180, Telefon 218-3457 (Leiter)

Zentrum für Weiterbildung

Zentralbereich, Raum 1410, Telefon 218-3409/-3408, Telefax 218-3209

Montag bis Donnerstag von 9.00 bis 16.00 Uhr

Freitag von 9.00 bis 14.00 Uhr

Zulassungsstelle

Montag, Dienstag, Donnerstag von 9.00 bis 12.00 Uhr

Mittwoch von 14.00 bis 16.00 Uhr

(Während der Semesterferien ist am Mittwoch geschlossen)

Verwaltungsgebäude (VW), Raum 0560

Telefon 218-2746, -2748, -2742

3. Informationen zum Einschreibe-/Bewerbungsverfahren

1. Die Universität Bremen nimmt **Studienanfänger** nur zum **Wintersemester** auf. Studienanfänger müssen zur Einschreibung bzw. zum Bewerbungstermin über eine Hochschulzugangsberechtigung (z. B. Abitur) verfügen.
2. Für die Einschreibung benötigen Sie ein Formblatt, das Sie bei der Zulassungsstelle ca. ab Juni für das Wintersemester erhalten. Das Formblatt beschreibt das Verfahren und sagt, welche Unterlagen Sie einreichen müssen (z. B. Abiturzeugnis, Krankenversicherungsnachweis, Einzahlung) und welches der letzte Termin für die Einschreibung ist. Die Formblätter für das Sommersemester erhalten Sie ab Januar (nur Fortgeschrittene). Die Zulassungsstelle ist Montag, Dienstag, Donnerstag von 9.00 bis 12.00 Uhr geöffnet, Telefon (04 21) 218-2742, -2746, -2748. Ansagedienst 218-2013. Für das Zusenden von Formblättern erbitten wir einen DIN-C 4-Umschlag (229 x 324 mm), adressiert und mit DM 1,80 frankiert.
3. Die zulassungsbeschränkten Studiengänge erreichen Sie meist mit einer Bewerbung an die Universität Bremen (Ausnahme: Biologie, Psychologie, Informatik). Die Bewerbungsunterlagen für das Wintersemester sind bei der Zulassungsstelle des Studentensekretariats ab Mitte Juni eines jeden Jahres erhältlich. Die Anträge müssen bis zum 15. Juli bei der Universität eingegangen sein (beglaubigte Kopie der Hochschulzugangsberechtigung, meist das Abiturzeugnis, beifügen). Alle weiteren Hinweise enthalten die Formblätter.
4. Für das ZVS-Bewerbungsverfahren gibt es ab Mai für das darauffolgende Wintersemester die ZVS-Infos in den Schulen, bei den Hochschulen und den Berufsberatungen der Arbeitsämter. Das ZVS-Info enthält neben weiteren Informationen einen Bewerbungsantrag für die Studiengänge im Verteilungsverfahren (Informatik) und die Studiengänge im allgemeinen Auswahlverfahren (Biologie und Psychologie). Der Antrag muß spätestens am 15. 7. bei der ZVS, Sonnenstraße 171, 4600 Dortmund 1, eingehen.
5. **Losverfahren** in zulassungsbeschränkten Studiengängen
Nach den Bewerbungsschlußterminen, und zwar kurz vor Semesterbeginn, werden freigebliebene oder nicht angenommene Studienplätze in einem Losverfahren vergeben. Die Antragsfristen können Sie Anfang März (für das Sommersemester) bzw. Anfang September (für das Wintersemester) bei der Zulassungsstelle des Studentensekretariats erfahren.
Falls Ihr Antrag im Losverfahren erfolglos ist, erhalten Sie keinen schriftlichen Bescheid. Wir empfehlen Ihnen eine Anfrage zum Ausgang des Verfahrens.



Buchhandlung Werner Sieglin

Vor dem Steintor 162-164
2800 Bremen 1, BRD/W-Germany
Telefon (0421) 79 00 00
Telefax (0421) 79 00 016

Filialen:
Leher Heerstraße 10-12
2800 Bremen 33
Telefon (0421) 23 35 33

Schwachhauser Heerstr. 207
2800 Bremen 1
Telefon (0421) 21 52 33

6. **Fortgeschrittene:** Das sind Studenten, die in dem Studiengang, für den sie die Zulassung bei der Universität Bremen beantragen, bereits an einer wissenschaftlichen Hochschule im Geltungsbereich des Grundgesetzes für mindestens ein Semester eingeschrieben sind oder waren (Deutsche und Ausländer).

Fortgeschrittene Studenten bewerben sich in jedem angebotenen Fach unmittelbar bei der Universität. Bei zulassungsbeschränkten Fächern ist der Bewerbungsschlußtermin zum Sommersemester: 15. 1.; zum Wintersemester: 15. 7. Für die zulassungsfreien Fächer erfolgt die Einschreibung für das Sommersemester bis zum März, für das Wintersemester bis zum September. Die genauen Termine nennt Ihnen das Studentensekretariat/Zulassungsstelle. Wegen der Anrechnung von Studienzeiten bzw. -leistungen wenden Sie sich bitte an den jeweiligen Fachbereich.

7. **Ausländer**

Als ausländischer Studienbewerber müssen Sie erst prüfen, ob Sie Voraussetzungen für ein Fachstudium erfüllen (Bewertung des Zeugnisses, Sprachprüfung). Das Akademische Auslandsamt (Tel. 04 21 / 2 18 - 27 33, 2 18 - 27 32) hält ein Hinweisschreiben bereit und berät Sie.

– Bewerbungsverfahren –

Bewerbungsfrist für das Wintersemester ist der 15. Juli. Die Anträge sind an die Universität Bremen zu richten, auch für die Studiengänge Biologie, Psychologie und Informatik. Wenn Sie Ihre Hochschulzugangsberechtigung in der Bundesrepublik Deutschland oder an einer deutschen Auslandsschule erworben haben, bewerben Sie sich für Informatik bei der ZVS – Regelung für sog. Bildungsinländer – bis zum 15. Juli.

– Einschreibung –

In den zulassungsfreien Fächern können sich ausländische Studienbewerber wie deutsche Bewerber einschreiben.

8. **Gasthörer**

Interessieren Sie sich nur für einzelne Lehrveranstaltungen? Auch über die Möglichkeit, als Gasthörer das Studienangebot zu nutzen, informieren wir Sie gern. Auskünfte zum Verfahren und Antragsformulare erhalten Sie im Studentensekretariat, Telefon (04 21) 2 18 - 27 49.



4. Die Universität Bremen im Überblick

4.1 Geschichte der Universität

Bremen ist eine junge, aber auch eine alte Universitätsstadt, denn der Plan, in Bremen eine Universität zu gründen, existierte schon lange.

- 1584 wurde die Bremer Lateinschule in ein „Gymnasium Academicum“ umgewandelt.
- 1610 erfolgte die Umwandlung zum „Gymnasium Illustre“, einer Hochschule mit den vier klassischen Fakultäten Theologie, Jura, Medizin, Philosophie, in der bis 1810 gelehrt wurde.
- 1811 war unter napoleonischer Herrschaft von einer „französisch-bremischen Universität“ die Rede.
- 1948 wurde über eine „Internationale Universität Bremen“ nachgedacht.
- 1971 nahm die Universität Bremen ihren Lehrbetrieb auf.

Wie viele der bundesrepublikanischen Hochschulgründungen in den siebziger Jahren verstand sich die Universität Bremen als Reformhochschule. Man suchte nach neuen Wegen in der Gestaltung von Forschung und Lehre. Die anfänglich weitgehenden Reformvorstellungen – unter dem Begriff „Bremer Modell“ bekannt – haben sich zu einer anerkannten Ausbildungskonzeption entwickelt, die als bewährte Besonderheiten das Projektstudium und den Praxisbezug in der Ausbildung aufweist.

Die Universität Bremen als Wissenschaftszentrum der Region ist

- Forschungsstätte für über 900 Wissenschaftler und Wissenschaftlerinnen,
- Studienplatz für 15 000 Studierende,
- Arbeitsplatz für rund 1000 Beschäftigte.

4.2 Überblick über die Studienmöglichkeiten

Die Übersicht der angebotenen Studiengänge in alphabetischer Reihenfolge sagt, mit welchem Examen die Studiengänge abgeschlossen werden können, wohin die Bewerbung als Studienanfänger zu richten ist und zu welchem Fachbereich der Studiengang gehört.

Fortgelassen wurden Angaben zum NC (= numerus clausus), weil sich dieser jährlich aus den Bewerbungsverfahren neu ergibt. Die zulassungsbeschränkten Studiengänge/-fächer sind mit einem * gekennzeichnet.

(Tabelle siehe Seite 22)

Die AOK macht es Studenten leichter!



**Rufen Sie uns doch
einfach an:**

Telefon (04 21) 17 61-268

Wir beraten Sie gern.

AOK
Die Gesundheitskasse.

Studiengang/-fach	Abschluß- art	Einschreibung/ Bewerbung bei	Fachbereich
* Anglistik/Amerikanistik	M	Uni	10
* Behindertenpädagogik	L, D	Uni	11
Berufspädagogik (LS II bF)	D	Uni	11
* Biologie	D	ZVS	2
* Biologie	L	Uni	2
Chemie	L, D	Uni	2
* Deutsch	L	Uni	10
* Deutsch als Fremdsprache ¹⁾	L	Uni	10
* Deutsche Sprach- und Literaturwissenschaft	M	Uni	10
* Dritte Welt ⁸⁾	Zertifikat	Uni	11
Elektrotechnik ²⁾	D	Uni	1
Elektrotechnik ⁶⁾	L	Uni	11
* Englisch	L	Uni	10
Französisch	L	Uni	10
Gemeinschaftskunde (Politik)	L	Uni	9
Geschichte	L, M	Uni	8
* Geographie	L, D	Uni	8
* Geologie-Paläontologie	D	Uni	5
* Geophysik	D	Uni	5
Hauswirtschaft (= Arbeitslehre/Hauswirtsch.)	L	Uni	11
* Informatik	D	ZVS	3
* Kulturgeschichte Osteuropas	M	Uni	8
Kulturwissenschaft	M	Uni	10
* Kunst	L	Uni	10
Linguistik	M	Uni	10
Mathematik	L, D	Uni	3
Metalltechnik ⁶⁾	L	Uni	11
* Musik ³⁾	L	Uni	10
Pädagogik (Schule) ⁴⁾	D	Uni	12
Philosophie	M	Uni	10
Physik	L, D	Uni	1
Politik	D	Uni	9
Produktionstechnik	D	Uni	4
* Psychologie	D	ZVS	9
* Rechtswissenschaft ⁵⁾	S	Uni	6
Religionspädagogik	L	Uni	9
Religionswissenschaft	D	Uni	9
Romanistik	M	Uni	10
* Sozialpädagogik ²⁾⁷⁾	D	Uni	12
Sozialwissenschaft ⁶⁾	L	Uni	11
Sozialwissenschaft ²⁾	D	Uni	9

Studiengang/-fach	Abschluß- art	Einschreibung/ Bewerbung bei	Fachbereich
Soziologie	D, M	Uni	8
Sport ¹⁰⁾	L	Uni	11
* Technisches Werken (= Arbeitsl./Techn. W.)	L	Uni	11
* Textilarbeit (= Arbeitsl./Textilarbeit)	L	Uni	11
Weiterbildung/Erwachsenenbildung ⁷⁾	D	Uni	12
Weiterbildung/Zusatzstudium ⁹⁾	Zertifikat	Uni	12
Weiterbildung/Kontaktstudium	Teiln.besch.	Uni	12
* Wirtschaftswissenschaft ²⁾	D	Uni	7
Wirtschaftswissenschaft ⁶⁾	L	Uni	11

D = Diplom

L = Staatsexamen für das Lehramt an öffentlichen Schulen

M = Magister

S = 1. Staatsprüfung für Juristen

Anmerkungen:

- 1) Ausbildung von Deutschlehrern für den Unterricht mit ausländischen, insbesondere türkischen Kindern in deutschen Schulen
- 2) Auch Aufbaustudium für Fachhochschulabsolventen der entsprechenden Fachrichtung, bei Sozialwissenschaft auch der Hochschule für Wirtschaft und Politik, Hamburg
- 3) Aufnahmeprüfung und Fragebogen
- 4) Aufbaustudium für Bewerber mit Staatsexamen für das Lehramt oder entsprechenden Vorkenntnissen (z. B. Vordiplom)
- 5) Zweistufige Juristenausbildung
- 6) Aufbaustudiengang im Studiengang LS II bF – nur für Absolventen eines entsprechenden Fachhochschulstudiums
- 7) Eigenständige erziehungswissenschaftliche Diplomstudiengänge mit Abschluß Diplom-Pädagoge bzw. Diplom-Sozialpädagoge
- 8) Nur Aufbaustudium für Absolventen eines Universitäts- oder Fachhochschulstudiums mit entsprechenden Sprachkenntnissen
- 9) Besondere Zulassungsbedingungen und -termine im Studentensekretariat der Universität Bremen erfragen
- 10) Ärztliche Bescheinigung über die Sporttauglichkeit nötig.

Magisterstudienfächer

Beim Magisterstudium werden entweder zwei Hauptfächer oder ein Haupt- und zwei Nebenfächer studiert. Eine weitere Aufteilung ist durch die Wahl von Studienelementen möglich, wobei ein solches Studienelement in etwa einem halben Nebenfach entspricht.

Mit Ausnahme des Faches Kulturgeschichte Osteuropas, das nur als 1. Hauptfach studiert werden kann, können die Hauptfächer auch als Nebenfächer studiert werden.

Weitere Nebenfächer sind:

Erziehungswissenschaft, Kunstwissenschaft, Musikwissenschaft.

Studienelemente

Geschichte und Theorie der Soziologie/Sozialstruktur, Soziologische Theorien und Methoden, Angewandte Soziologie und Methoden, Multilinguale und interkulturelle Erziehung, Philosophie, Grundlagen pädagogischen Handelns, Pädagogik als Erfahrungswissenschaft, Ökonomie und Recht des Bildungswesens, Interdisziplinäres Studium Dritte Welt, Arbeitswissenschaft.

4.3 Die Selbstverwaltung der Universität

Nach dem Bremischen Hochschulgesetz (BremHG) wird die Akademische Selbstverwaltung auf **zentraler Ebene** durch die Organe Konvent, Akademischer Senat und Rektor, auf **dezentraler Ebene** durch die Fachbereichsräte und die Fachbereichssprecher wahrgenommen.

Die Aufgaben des **Konvents**, die im wesentlichen in der Durchführung von Wahlen, z. B. zum Akademischen Senat, des Rektors und der Konrektoren, sowie in der Beratung allgemeiner hochschulpolitischer Angelegenheiten bestehen, sind in § 79 BremHG geregelt. Der Konvent setzt sich aus 61 Mitgliedern zusammen (31 Professoren, 10 Studenten, 10 Akademische Mitarbeiter, 10 sonstige Mitarbeiter). Der **Akademische Senat** ist das zentrale Beschlußorgan der Hochschule. Seine Kompetenzen sind in § 80 BremHG geregelt. Er tagt unter dem Vorsitz des Rektors und besteht aus 21 Mitgliedern (7 Professoren, 4 Fachbereichssprecher, 4 Akademische Mitarbeiter, 2 sonstige Mitarbeiter, 4 Studenten).

Struktur der Universität Bremen

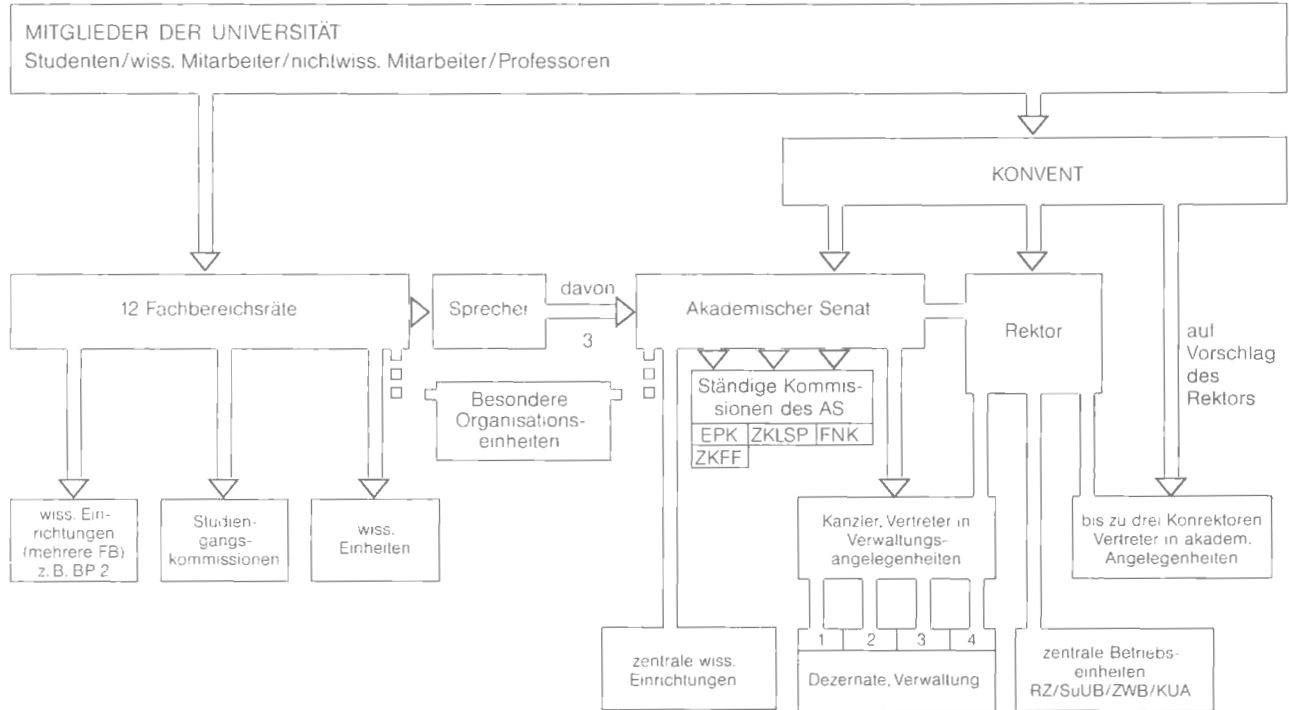

Wahl



Organisationsaufbau
Verantwortung gegenüber



einvernehmlicher Einrichtungsbeschuß

Universitätsleitung	Raum	Ruf
Rektor		
Prof. Dr. Jürgen Timm	VW 2080	-2708
Vorzimmer		
Marion Schöttgen	VW 2090	-2708
Konrektoren		
Prof. Dr. Wolfgang Heyser	VW 2020	-2711/-2736
Prof. Dr. Jörg Berndt	VW 2030	-2711/-4334
N.N.	VW 2040	-2711/-2686
Vorzimmer		
Karin Hohenspein	VW 2010	-2711

Konvent

Vorstand

Prof. Dr. Rolf Knieper, Fachbereich 6
 Dr. Vassiliki Breunig-Lyriti, Fachbereich 4, Personalrat
 Martina Neuroth, Beuthener Straße 48, 2850 Bremerhaven

Geschäftsstelle

Klaus Schodde, VW 2130, Telefon 218-2705

Akademischer Senat

Vorsitzender

Prof. Dr. Jürgen Timm

Geschäftsstelle

Silke Lamping, VW 2120, Telefon 218-2707

Zentrale Kommissionen des Akademischen Senats

Zentrale Kommission für Lehre, Studium und Prüfungen (ZK-LSP)

Vorsitzender

Prof. Dr. Jörg Berndt

Geschäftsstelle

N. N., VW 2110, Telefon 218-2057

Haushaltsausschuß des Akademischen Senats

Vorsitzender

Prof. Dr. Jürgen Timm

Zentrale Kommission für Forschungsplanung und wissenschaftlichen Nachwuchs (ZK-FNK)

Vorsitzender

Prof. Dr. Wolfgang Heyser

Geschäftsstelle

Inge Reick, VW 0220, Telefon 218-3293

Uschi Moll, VW 0210, Telefon 218-2772

Zentrale Kommission für Frauenfragen (ZKFF)

Arbeitsstelle der ZKFF:

Sabine Görges-Dey, VW 2220, Telefon 218-2418

Allgemeiner Studentenausschuß (AStA)

Vorstand

Stu-Haus

-2023

Sekretariat

Stu-Haus

-3314

Sozialreferent (BAföG-Beratung)

Stu-Haus

-3335

4.4 Zentrale Universitätsverwaltung und Personalrat

Kanzler	Raum	Ruf
Gerd-Rüdiger Kück	VW 2140	-2712
Vorzimmer		
Martina Rehnert	VW 2150	-2712/-2715

- 01 - Sachgebiet Rektoratsangelegenheiten/Zentrale Organe

Sachgebietsleiterin		
Rosemarie Goerke	VW 2100	-2704
Zentrale Organe		
N. N.	VW 2110	-2057
Silke Lamping	VW 2120	-2707
Christa Renate Schickel	VW 2090	-2709
Klaus Schodde	VW 2130	-2705
Telefax		-4259

- 02 - Sachgebiet Arbeitssicherheit

Sachgebietsleiter		
Walter Bibow	BH 2130	-2673
Christa Kamp	BH 2120	-3666
Joachim Förster	BH 2110	-3587

- 03 - Sachgebiet Presse- und Informationswesen

Pressesprecherin		
Winnie Abraham	VW 2310	-2751/-2766
Sekretariat		
Ingrid Schlagheck	VW 2320	-2766/-2751
Redaktion		
Eberhard Scholz	VW 2330	-2760
Telefax		-4270

- 04 - Sachgebiet Projektförderung – Umweltforschung

Volker Preuss	FVG M 1150	-2206
Marlies Gumpel	FVG M 1140	-4192
Telefax		-4188

- 05 - Sachgebiet Organisation und Datenverarbeitung

Sachgebietsleiter		
Dr. Martin Mehrrens	VW 2160	-3900
Verwaltung/Sekretariat		
Gabriele Fromm	VW 2170	-3901
Verwaltungsorganisation/ADV-Systeme		
Klaus Tietze	VW 2180	-2469
Manfred Skripalle	VW 2400	-3454
Ronald Drabent	VW 2200	-2401
Geschäftsverteilung		
Gesine Herzberg	VW 2390	-3437
Personalentwicklung		
Reinhard Tonke	VW 2190	-2333

Textverarbeitungssysteme	Raum	Ruf
Brendt	VW 2200	-2401
Poststelle		
Heinz Blechschmidt	VW 0450/0455	-2717

Dezernat 1

Zentrale Angelegenheiten von Lehre und Forschung/ Hochschulentwicklungsplanung, Rechtsangelegenheiten

-1- Dezernent

Werner Hoffacker	VW 0350	-2714
Vorzimmer		
Susanne Schewe	VW 0340	-2743

-10- Akad. und stud. Angelegenheiten/Hochschulstatistik

Sachgebietsleiter

Karl Odendahl	VW 0180	-2777
Sekretariat		
Ingeborg Klipfel	VW 0060	-2728

Studentensekretariat

Gerd Langnickel	VW 0070	-2735
A-K		
Elvira Günther	VW 0540	-2741
Wilhelm Albrecht	VW 0540	-2740
L-Z		
Rainer Weisel	VW 0550	-2749
Gunter Höhnel	VW 0550	-2749
Irmtraud Wolf	VW 0550	-2745

Zulassungsstelle

Hannelore Huckemeyer	VW 0560	-2742
Renate Persy	VW 0560	-2748

Akademisches Auslandsamt

Erika Harjes-Badawi	VW 0140	-2706
Georgios Daniliidis	VW 0110	-2587
Annegret Meincking	VW 0120	-2733
Hartmut Ruhberg	VW 0100	-4342
Renate Schroder	VW 0130	-2732
Wolfgang Streubel	VW 0090	-4343

Zentrale Studienberatung

Marianne Klaassen	VW 0020	-2798
H.-Joachim Tiefensee	VW 0040	-2527
Renate Zimmermann	VW 0030	-3230

Zentrales Prüfungsamt für Sozial- und Geisteswissenschaften

Brigitte Müller	GW 2, B 3935	-4344
Marion Schon	GW 2, B 3935	-2351
Inge Frank	GW 2, B 3040	-2185
Gunda Waliczek	GW 2, B 3925	-2177
Heike Neddermeyer	GW 2, B 3940	-3049

Statistik	Raum	Ruf
Bernd Dahlenberg	VW 0190	-2750
-11- Hochschulentwicklungsplanung (HEP)		
Sachgebietsleiter, Ausstattungsplanung		
Christoph Bäuml	VW 0360	-2797
Geschäftsstelle HEP		
Dorita Blanke	VW 0420	-2775
Entwicklungsplanung/ Kapazitäts-/Lehrbedarfsangelegenheiten		
Michael Sabaß	VW 0390	-2771
Elke Koch	VW 0380	-2086
Lehre, Studium		
Ludwig Voegelin	VW 0400	-2787
Margot Achnitz	VW 0410	-2086
-12- Forschungsförderung und Wissenschaftstransfer		
Sachgebietsleiter		
Karl-Leonhard Reinhold	VW 0320	-4212
FNK-Geschäftsstelle		
Inge Reick	VW 0220	-3293
Ursula Moll	VW 0210	-2772
UniTransfer (Büro für Wissenschaftstransfer)		
Dr. Roland Vogt	VW 0290	
Christian Huege	VW 0270	
Christa Lepszy	VW 0280	
Modellversuch „Innovationsprojekte Hochschule – Wirtschaft (IHW)“		
Dagmar Möller	VW 0300	
-13- Rechtsstelle		
Sachgebietsleiter		
Erik Voermanek	VW 2250	-2796
Sekretariat		
Brigitte Willenberg	VW 2240	-3413
Allgemeine Rechtsangelegenheiten		
Gerlinde Walter	VW 2260	-3412
Allgemeines Hochschulrecht, Widerspruchsverfahren		
Elke Herrlich	VW 2270	-3410
Wahlleiter/Geschäftsstelle		
Werner Döbelin	VW 2280	-3415

Dezernat 2

Personalangelegenheiten

	Raum	Ruf
-2- Dezernentin		
Monika Meyer	VW 1030	-3441/-3444
Vorzimmer		
Anneliese Burkhardt	VW 1020	-3441/-3444
Anja Mattfeld		
-21- Beamtenrecht/Hochschullehrerrecht/Berufungsangelegenheiten/ besoldungsrechtliche Nebengebiete/Personalrechtssonderangelegenheiten		
Sachgebietsleiter		
Manfred Lück	VW 1040	-3465
-210- Personalsachbearbeitung		
Ute Steller	VW 1050	-3456
-22- Tarifrechtsangelegenheiten der Angestellten und Arbeiter		
Sachgebietsleiter		
Maritta Hoppe	VW 1690	-3443
-220- Personalsachbearbeitung		
N. N.	VW 1450	
-222- Lohnempfänger		
Uwe Gronau	VW 1710	-3438

Dezernat 3

Haushalt/Finanzen

-3- Dezernent		
Rolf Kühne	VW 1280	-3423
Vorzimmer		
Nina Warnken	VW 1290	-3423
-3/1- Stellenbewirtschaftung/Ausschreibungen/Hausausweise		
Angela Stolz	VW 1110	-3447
Wolfgang Warnken	VW 1090	-3446
Rosemarie Müller	VW 1090	-4036
-3/2 + 3/3- Raumbewirtschaftung		
Ursula Brüggemann	VW 2360	-3486
Marion Rütter	VW 2210	-2687
-30- Allgemeine Angelegenheiten der Finanzplanung, des Gesamthaushalts und des Haushaltsrechts		
Sachgebietsleiter		
Werner Fahrenholz	VW 1270	-3425
Haushaltsmittel des Dienstleistungsbereichs	VW 1320/1330/1340	-3432/-3436/-4547

	Raum	Ruf
Haushaltsmittel für Lehre und Forschung	VW 1240/1250/1310/1320	-3428/-3430/ -3477/-4547
Haushaltsmittel für Drittmittelforschung	VW 1360/1370/1380/1390/1400/1410	-2932/-3460/ -4915/-2473/-4561/-4553
Haushaltsmittel für Stipendien	VW 1320	-4547

**–31– Zentraler Einkauf, Vermögens- und Inventarverwaltung,
Reisekosten, Haftpflichtangelegenheiten**

Sachgebietsleiter

Gerhard Gässler VW 1140 -3419

Materialverwaltung

VW 1160 -3417

**Vermögens- und Inventarverwaltung,
Versicherung**

VW 1350/1140 -3419/-3469

Unfall- und Haftpflichtangelegenheiten

VW 1160 -3417

Reisekosten

VW 1180 -3427

Zahlstelle

VW 1160 -3417

(tägl. 9–12 Uhr, außer dienstags: 10–12 Uhr)

Zentraler Einkauf

VW 1200/1220/1230 -3370/-3472/-3473/-3475

Zentrale Fundstelle

VW 1350 -3469

–32– Druckerei und Reproduktion

Sachgebietsleiter

Ernst-August Markus Betriebshof 2020 -3369

Auftragsannahme (tägl. 10–12 Uhr)

Betriebshof 2010 -3102

Textverarbeitung

Betriebshof -3373

Montage

Betriebshof -2254

Druckerei

Betriebshof -2678

Buchbinderei

Betriebshof -2271

Dezernat 4

Technischer Betrieb/Bauangelegenheiten

–4– Dezernent

Klaus Bergmann BH 2220 -3487

Vorzimmer

Elli Hosenfeldt BH 2260 -2672

Betriebstechn. Rechnungswesen

Ingo Müller BH 2090 -2683

	Raum	Ruf
–40– Betriebstechnik		
Klaus Gajke	Energiezentrale	-3203
Zentrale Leittechnik/ Zentrale Energietechnik, Eigenreinigung		
Reiner Oltmanns	Energiezentrale	-3255
Leitwarte	Energiezentrale	07/-3201
Gebäudebetriebstechnik		
Anne-Katrin Blomeyer	BH 2290	-3204
Betriebsinspektor G 1	NW 1, N 1220	-2250
Haustechnik GW 1, NW 1, Außenstellen		-2444
Haustechnik Barkhof		-4466
Betriebsinspektor G 2	SuUB 1290	-3696
Haustechnik, Staats- und Universitätsbibliothek		
IW, Hörsaal, ZARM	SuUB 0340	-2669
Betriebsinspektor G 3	NW 2, B 0100	-2365
Haustechnik NW 2, Biologischer Garten		
Geowissenschaften	NW 2, A 1195	-2800
Betriebsinspektor G 4	ZB C 1220	-2020
Haustechnik Zentralbereich		-2030
Haustechnik Forschungsverfügungsgebäude/ Zentrum für Humangenetik		-4199
Betriebsinspektor G 5	MZH 1305	-3485
Haustechnik MZH		-3484
Haustechnik GW 2		-3103
Betriebshof, Zentralwerkstätten		
Karl Fröse	BH 2280	-3600
Telefonzentrale		88
Zentrale Materialwirtschaft/Fuhrpark		
Horst Ewald	Betriebshof	-2698
–42– Bauangelegenheiten		
Wilfried v. d. Behrens	BH 2205	-3498
Ursula Schnaars	BH 2190	-3493
Bauunterhaltung/bauliche Ergänzungsmaßnahmen		
Gerhard Taube	BH 2210	-3661
Ingo Müller		-2863
–43– Sportanlagen – Betrieb und Verwaltung		
Hans-Dieter Ulrich	Sportturm C 2215	-2329
Verwaltung		
Petra Gerwien	Sportturm C 2210	-2555
Technischer Betrieb		
Helmut Sieber	Sportturm C 2220	-2337
Haustechnik		-2526

Sportgeräteausgabe		-2525
Schwimm- und Badebetrieb		
Gerd Dämel	Schwimmbad D 1540	-2535
Personalrat		
Hans Batschat	VW 1550	-2502
Vassiliki Breunig-Lyriti	VW 1570	-2501
Wylke Gottwald	VW 1520	-4366
Heino Paas	VW 1530	-3504
Sekretariat		
Christa Buldtmann	VW 1560	-2785
Sigrid Tretow	VW 1560	-2784
Vertrauensfrau der Schwerbehinderten		
Marianne Klaassen	VW 0020	-2798
Vertretung		
Werner Döbelin	VW 2280	-3415
Frauenbeauftragte		
Dörthe Schröder	VW 1450	-4675/-3143

Verzichten Sie
auf schlechte Erfahrungen...
und kommen Sie gleich zu uns!

Umic Copy
Angelika Herzig

der Service für Fotokopien
und Bindungen

Crüsemannallee 69
Tel. (0421) 21 74 65

Hastedter Heerstr. 169
Tel. (0421) 44 82 22

5. Einrichtungen der Universität

5.1 Die Fachbereiche der Universität im Überblick

Das Studium an der Universität findet in 12 Fachbereichen statt, wobei jeder Fachbereich einen oder mehrere Studiengänge umfaßt. Bei den Studiengängen gibt es eine weitere Unterteilung nach Abschlußarten wie Staatsexamen (z. B. für das Lehramt), Diplomexamen oder Magister.

Die Zuordnung der Studiengänge zu den Fachbereichen wird aus der folgenden Übersicht deutlich:

Fachbereich	Studiengänge/Fächer	Fachbereichsverwaltungen Name/Gebäude	Telefon
FB 1	Physik/Elektrotechnik	K. Isbrecht, Raum S 2451 B. Gierschner, Raum S 2440 NW 1	218-2218 218-3519
FB 2	Biologie/Chemie	Friedrich Zittlosen, Raum B 3140 Andrea Jager NW 2, Raum A 2180	218-2866 218-2865
FB 3	Mathematik/Informatik	H. Feldmann, MZH, Raum 7140 A. Jeske, MZH, Raum 7132	218-2948 218-2436
FB 4	Produktionstechnik	H. Ruthke, Raum 2160 H. Bleich, Raum 2190 FZ B	218-3850 218-3367
FB 5	Geowissenschaften Geologie-Paläontologie Geophysik	R. Behrens, Raum B 1180 H. Griesche, Raum B 1170 GEO	218-2826 218-3673
FB 6	Rechtswissenschaft	H.-J. Koch Ulrike Karsten GW 2, Raum B 3930	218-2233 218-2179
FB 7	Wirtschaftswissenschaft	A. Schlüter-Guschmann GW 2, Raum B 3975	218-3184
FB 8	Geographie, Geschichte, Soziologie, Kulturgeschichte Osteuropas	J. Sterzik, Raum A 2250 O. Thöle, Raum A 2230 GW 2	218-3092 218-3093
FB 9	Human- und Sozialwissenschaften Sozialwissenschaft, Politikwissenschaft/ Gemeinschaftskunde, Psychologie, Religion	J. Brüggemann, Raum B 2280 G. Schulz, Raum B 2290 GW 2	218-3053 218-2293
FB 10	Sprach- und Kulturwissenschaften Kunst, Musik, Deutsch, Deutsch als Fremdsprache, Englisch, Französisch, Philosophie, Linguistik, Kulturwissenschaften, Romanistik	S. Kutsupis, Raum A 2400 D. Schröder, Raum A 2470 GW 2	218-3022 218-3143
FB 11	Arbeits- und Bildungswissenschaften Arbeitslehre, Technik, Textil, Hauswirt- schaft, Sport, LS II bF/Diplom-Berufs- pädagogik, Behindertenpädagogik	A. Beck-Christensen GW 2, Raum B 1660 E. A. Warncke Sportturm, Raum C 3160	218-2028 218-2754

FB 12	Erziehungs- und Gesellschaftswissensch.	H. Meyer, Raum A 3260	218-2065
	Weiterbildung, Sozialpädagogik, Diplom- pädagogik, Kernbereich Primarstufe	A. Jöhnk, Raum A 3250 GW 2	218-3123

Die Fachbereiche werden von einem **Fachbereichssprecher**, der ein dem Fachbereichsrat angehören-der Professor ist, gegenüber der Universitätsleitung und der Öffentlichkeit vertreten. Der **Fachbereichs-
rat**, das „Parlament“ des Fachbereichs, setzt sich aus Professoren, akademischen Mitarbeitern, sonstigen
Mitarbeitern und Vertretern der Studenten zusammen. Der Fachbereich, dessen Aufgaben im § 87 des
Bremischen Hochschulgesetzes aufgezählt sind, ist beispielsweise zuständig für das Lehrangebot, die
Studien- und Prüfungsordnungen, Studienpläne und Berufungsvorschläge für neue Professoren bzw.
Professorinnen. Im Fachbereich wird also alles, was das Studium unmittelbar betrifft, beschlossen. Aller-
dings entscheidet in den meisten Fällen endgültig der Senator für Wissenschaft und Kunst bzw. der Senat
des Landes Bremen, da viele Beschlüsse einer staatlichen Genehmigung bedürfen, um in Kraft zu treten.

Außerhalb der Fachbereiche können **zentrale wissenschaftliche Einheiten** und **zentrale Betriebsein-
heiten** eingerichtet werden. Es bestehen zur Zeit die Zentrale wissenschaftliche Einrichtung „Arbeit und
Betrieb“ (ZWE/AB) innerhalb des Kooperationsbereiches Universität – Arbeiterkammer (KUA) und die
Zentrale wissenschaftliche Einrichtung „Experimentelle und angewandte Humangenetik – Genetische
Beratungsstelle“ (Zentrum für Humangenetik und genetische Beratung), die Zentrale wissenschaftliche
Einrichtung Deutsche Presseforschung sowie die Zentrale wissenschaftliche Einrichtung „Philosophie“.
Als **wissenschaftliche Einrichtung** der Fachbereiche 1, 2 und 3 besteht zudem ein Berufspraxiszentrum
für die mathematisch-naturwissenschaftlichen Studiengänge. Zentrale Betriebseinheiten der Universität
sind die Bibliothek und das Rechenzentrum sowie die Zentralstelle für die Durchführung des Kooperati-
onsvertrages mit der Arbeiterkammer Bremen und das Zentrum für Weiterbildung (ZWB). Für gemein-
same Angelegenheiten der Lehre, die von mehreren Fachbereichen wahrzunehmen sind, können **Ver-
waltungseinrichtungen** gebildet werden. Eine solche Verwaltungseinrichtung ist die Organisationsein-
heit Lehrerbildung (OEL) an der Universität.

MISSING LINK

Import englischsprachiger Bücher aus aller Welt!

i.d.R. ORIGINALPREISE !!

(zzgl. MwSt.)

PORTOFREI AB 100 DM

Listen & Kataloge engl./amerik./ Verlage

MISSING LINK - VERSANDBUCHHANDLG.;

WESTERSTR. 118; 28 HB 1; TEL: 504348; FAX: 504316



ALLEHAUSLEGERER FÜR P LUTO PRESS!

5.2 Staats- und Universitätsbibliothek

2800 Bremen 33, Bibliothekstraße, Zentralbereich (Eingang am Boulevard)

Postanschuß: 218-1 (bei Durchwahl 218 + Ruf)

Öffnungszeiten:	Mo–Fr	9.00 bis 20.00 Uhr
	Sa	9.00 bis 13.00 Uhr
Ausleihzeiten:	Mo, Di, Do	9.00 bis 17.30 Uhr
	Mi	11.00 bis 17.30 Uhr
	Fr	9.00 bis 16.00 Uhr
	Sa	9.00 bis 13.00 Uhr

(Änderungen werden durch universitäre Bekanntmachungen und durch die Presse mitgeteilt)

Leitung

		Ruf
Direktor der Staats- und Universitätsbibliothek	Egon Ditt	-2601
Stellvertreter	Dr. Jürgen Babendreier	-2610
	Reinhard Jung	-2744
	Dr. Wolfgang Budach	-2620
Vorzimmer	Petra Jeschkowsky/Bettina Ernst	-2601/-2602
Bibliotheksverwaltung	Reinhard Jung	-2744

Benutzung

Dezernent	Dr. Wolfgang Budach	-2620
-----------	---------------------	-------

Benutzungseinrichtungen

Ebene 1

Zentrale Auskunft	-2615
Ortsleihe	-2647/-2643
Fernleihe	-2644/-2645

Ebene 2

Fachauskunft: Naturwissenschaften, Technik, Rechtswissenschaften, Wirtschaftswissen- schaften, Sozialwissenschaften, Politikwissenschaften	-2617
Bestandsbetreuung Jura	-2157
Informationsvermittlungsstelle	-3617

Ebene 3

Fachauskunft: Geisteswissenschaften, Geschichtswissenschaften, Linguistik und Literaturwissenschaften, Geowissenschaften	-2618
--	-------

Ebene 4

Fachauskunft: Publizistik, Theaterwissenschaft, Kunstwissenschaft, Archäologie, Musik- wissenschaft, Bremensien, Rara, Handschriften	-2619
AV-Materialien	-3647
AV-Technik	-3656
Standortkatalog der deutschen Presse und Mikrofilmarchiv	-3651

Bereichsbibliotheken		Ruf
Bereichsbibliothek 11 oek Wirtschaftswissenschaften Öffnungszeiten: Mo–Do 9.00–18.00 Uhr, Fr 9.00–15.00 Uhr	GW 2, A 3680/90	-2143
Bereichsbibliothek 15 Physik/Elektrotechnik Öffnungszeiten: Mo–Fr 9.00–16.00 Uhr	NW 1, S 311/312	-2424
Bereichsbibliothek 18 Chemie/Biologie Öffnungszeiten: Mo–Do 9.00–12.00 Uhr	NW 2, A 4090	-2939
Bereichsbibliothek 19 Mathematik/Informatik Öffnungszeiten: Mo–Do 13.00–15.00 Uhr	MZH 6190	-2973
 Betriebseinrichtungen		
Dezernent	Dr. Jürgen Babendreier	-2610
Fachreferenten:		
Allgemeine Nachschlagwerke, Buch- und Bibliothekswesen	Ingrid Wagner	-2040
Ingenieurwissenschaften, Informatik	Silke Huesmann	-2617
Astronomie, Physik, Mathematik, Elektrotechnik, Allgemeine Naturwissenschaften	Christian Bastuck	-3610
Agrarwissenschaft, Biowissenschaften, Ozeanographie, Geowissenschaften	Gerd Dasenbrook	-3613
Medizin, Humanbiologie, Chemie	Udo v. Neindorff	-3615
Wirtschafts- und Sozialwissenschaften	Dr. Peter Gelis	-3618
Anglistik, Militärwissenschaften, Orientalistik	Thilo Hobelmann	-3636
Rechtswissenschaften	Jörg-Volker Vogel	-3626
Politik/Politikwissenschaft	Dr. Martin Walsdorff	-3620
Geschichte	Hartmut Silz	-3639
Psychologie	Hartmut Jaene	-3637
Allgemeine Sprach- und Literatur- wissenschaft, Romanistik, Klassische Philologie, Skandinavistik, sonstige Sprachen und Literaturen	Dr. Jürgen Babendreier	-3634
Musik, Germanistik, Theologie, Religionswissenschaft, Sport	Dr. Renate Decke-Cornill	-3641/-3630
Slawistik, Volkskunde, Ethnologie, Geographie	Barbara Melchiorre	-3633
Pädagogik, Kunst, Archäologie	Claudia Bodem	-3641/-3654
Publizistik und Kommunikationswissen- schaft, Theaterwissenschaft, Philosophie	Wilbert Ubbens	-3646
Rara, Handschriften	Dr. Armin Hetzer	-3689
Bremensien, Regionalia	Dr. Martin Walsdorff	-3640

Sondererwerbung/ Hochschullehrerbestellungen	Maike Bade	Ruf -2626
Zeitschriftenerwerbung	Uta Qureshi	-2616

Teilbibliotheken an Bremer Hochschulen

Teilbibliothek für Sozialwesen Universitätsallee, GW 1, Block C, 2800 Bremen 33 Öffnungszeiten: Mo–Do 9.00–16.00 Uhr, Fr 9.00–14.00 Uhr		-3590
Teilbibliothek für Technik Neustadtswall 30, 2800 Bremen 1 Öffnungszeiten: Mo–Do 9.00–16.00 Uhr, Fr 9.00–14.00 Uhr		59 05-285
Teilbibliothek für Wirtschaft und Nautik Werderstraße 73, 2800 Bremen 1 Öffnungszeiten: Mo–Do 9.00–17.00 Uhr Fr 9.00–14.00 Uhr		59 05-120
Teilbibliothek an der Hochschule für Künste Am Wandrahm 23, 2800 Bremen 1 Öffnungszeiten: Mo/Di 9.00–16.30 Uhr, Mi 9.00–18.00 Uhr Do 10.00–16.30 Uhr, Fr 9.00–14.00 Uhr		3 08 90-17
Teilbibliothek an der Hochschule Bremerhaven An der Karlistadt 8, 2850 Bremerhaven Öffnungszeiten: Mo–Do 9.30–17.00 Uhr, Fr 9.30–15.00 Uhr		(04 71) 48 23-250

5.3 Zentrum für Netze und verteilte Datenverarbeitung (ZFN)

Leiter	Raum	Ruf
Dr. Wolf-Dietrich Schwill	MZH 4260	-2406
Sekretariat/Verwaltung N. N.	MZH	
Netzdienste und Netzserver		
Unixbetriebssystem		
Leiter: Heinz-Ulrich Kirschke	MZH 4310	-2471
N. N.	MZH	
Bernward Wagner	MZH 4110	-2470
Roland Weber	MZH 0180	-2246
Netzbetrieb		
Leiter: Eberhard Heidemann	MZH 4320	-3537
Peter Fahrenholz	MZH 4330	-3542
Alfred de Groot	MZH 0180	-2246
Informationsdienste/Datenbanken		
N. N.	MZH	
Roland Lubenow	MZH 4110	-2848
Dieter Döring	MZH 4100	-2480
Statistik und Projektberatung		
Leiter: Dr. Wolf-Michael Kähler	MZH 4092	-3577
Dr. Peter Bothner	MZH 4370	-2852
Dr. Werner Schulte	MZH 4370	-2468
Dezentrale Anwenderbetreuung		
Joachim Sauerland	MZH 4130	-3549
Joachim Fritzsch	MZH 4050	-2851
Marja Tuomaala-Mähick	MZH 4330	-2095
Elfriede Lüssen	MZH 0180	-2246
Uwe Leers	MZH 4090	-2847

5.4 Zentrum für Weiterbildung

(Die Räume des Zentrums für Weiterbildung befinden sich neben der Mensa, Haupteingang vom Boulevard)

Öffnungszeiten: Mo–Do 9.00–16.00 Uhr, Fr 9.00–13.30 Uhr

Wissenschaftlicher Leiter	Raum	Ruf
Prof. Dr. Detlev Kuhlenkamp	ZWB 1351	3250/-3409
Geschäftsführer		
Dr. Ernst Raters	ZWB 1340	-3409
Sekretariat		
Sibylle Koch	ZWB 1341	-3409/-4077
Bremer Ausbildungspartnerschaften (BAP)		
Gabriel Knieschon	BITZ 0.6/61	-2208-249 Telefax -4267
Verwaltung, Beratung und Dokumentation		
Gaby Deichsel	ZWB 1410	-2790/-3409 Telefax -3209
Weiterbildendes Studium und Wissenschaftliche Weiterbildung		
Gisela Podewils	BH 2030	-4069
Weiterbildendes Studium Berufspädagogik		
Helmut Passe-Tietjen	ZWB 1400	-3496
Projekte		
Technischer Wandel und neue Qualifikationen in der Berufsbildung zur wissenschaftlichen Weiterbildung von Ausbildern und Lehrern in Kooperation Wissenschaft–Berufspraxis (MODAL)		
Gregor Höcker	BH 2065	-3208
Inge Eggert	BWU, Schillerstraße 10	32 84 45
Verbesserung für Ausbilderqualifikation VAQUA		
Hans-Joachim Behrens	BH 2060	-2885
Gerd-Joachim Fenger	BH 2060	-2885
Deutsch-deutscher Ausbildungstransfer in Umwelt- und Neuen Technologien für Ausbildungsleiter/Ausbilder in den neuen Bundesländern (DATA)		
Dagmar del Tedesco	BH 2050	-3245
Anja Exner	BH 2070	-2018
Kooperation mit der Universität Rostock in den Bereichen Fernstudium und Wissenschaftliche Weiterbildung (KOROWEI)		
Wolfgang Neufahrt	BH 2030	-4068
Dorothee Gabel	BH 2030	-4069
Barbara Fischer	BH 2080	-4281
Entwicklung von Transferprogrammen und Institutionalisierung eines Zentrums für Wissenschaftstransfer und Qualifizierungsplanung in Temeschburg (Rumänien) „Transfer-Ro“		
Klaus Vetter	BH 2030	-4068
Fernstudium		
Dr. Ernst Raters	ZWB 1340	-3409

Fernstudienzentrum	Raum	Ruf
Irmgard Maschke	ZWB 1330	-3408/-4013
Heimut Winkler	ZWB 1320	-3347/-3408
Margarete Winkelmann	ZWB 1310	-2581/-3408
Mentorenraum	ZWB 1380	-2240
Fernstudium Bremerhaven		
Hochschule Bremerhaven An der Karlstadt 8		
Brigitte Lange	V 201	0471/411620
Projekte		
Humanistische Pädagogik/Humanistische Psychologie (HP)		
Jörg Ehrenforth	ZWB 1390	-2726
Fernstudium Ökologie (OE)	ZWB 1390	-3347
Fachübergreifende Integration von Lehrangeboten im Medienverbund – mit Adressatenschwerpunkt Senioren (FILIM)		
Ruth Kriete	ZWB 1350	-3180
Institut für Wissenschaftstransfer durch WISSENSCHAFTLICHE WEITERBILDUNG (IFW)		
Günter Adradt	BITZ 0.71	2208-138/-139

5.5 Zentrale Wissenschaftliche Einrichtung „Deutsche Presseforschung“

Aufgabe der ZWE ist die Erforschung der Geschichte der deutschsprachigen Presse (unter Einschluß auch nichtperiodischer Medien wie Flugblatt, Plakat u. a. m.) von den Anfängen bis in die jüngste Vergangenheit.

Forschungsschwerpunkte:

Die Meßrelation des 16. und 17. Jahrhunderts,
Inhalterschließung der Zeitungen des 17. Jahrhunderts,
Geschichte der illustrierten Zeitschriften 1830–1950,
Französische Revolution und deutsche Öffentlichkeit,
Technik und Presse 1750–1850.

Die Forschungsstelle besitzt umfangreiche pressedokumentarische Bestände (historische Original-Zeitungen und -Zeitschriften, Flugblätter, Plakate, Nachlässe) sowie die einschlägige pressehistorische Fachliteratur. Sie arbeitet eng mit der Staats- und Universitätsbibliothek beim Ausbau der Sammlung historischer Presse auf Mikrofilm, die zu den größten im deutschsprachigen Raum zählt (u. a. alle erhaltenen Zeitungen des 17. Jahrhunderts), zusammen.

Die Deutsche Presseforschung unterhält Beziehungen zu auf gleichem oder verwandtem Gebiet arbeitenden Institutionen, Fachvereinigungen und Wissenschaftlern im In- und Ausland.

Die ZWE wird von einem Rat geleitet.

Sprecher des Rates	Raum	Ruf
Prof. Dr. Hans-Wolf Jäger	GW 2, B 2600 SuUB 4240	-3044 -3396
Stellvertretender Sprecher		
Dr. Johannes Weber	SuUB 4240	-3396
Sekretariat		
N. N.	SuUB 4230	-3653
Sachbearbeitung		
Monika Blaschke	SuUB 4250	-3659
PD Dr. Holger Böning	SuUB 4200	-3627
PD Dr. Hartwig Gebhardt	SuUB 4220	-3650
Emmy Moepps	SuUB 4210	-3652
Bettina Niemeck	SuUB 4250	-3659

5.6 Zentrale Wissenschaftliche Einrichtung „Zentrum für Humangenetik und Genetische Beratung“

(Leobener Straße, ZHG)

Sprecher des Rates	Raum	Ruf
Prof. Dr. Werner Schloot	ZHG, 0200	-2390/-2394
Stellvertretender Sprecher		
Prof. Dr. Jörn Bullerdiek	ZHG, 1210	-3589
Sekretariat (Telefax 218 - 40 39)		
Leena Tanner	ZHG, 0200	-2390/-2394
Angelika Schneider-Uhlhorn (Terminvereinbarung Genetische Beratung)	ZHG, 0040	-2589/-2877
Genetische Beratung		
Dr. med. Regina Albrecht	ZHG, 0050	-2877/-2589
Doris Grunert, Dipl.-Biol., Ärztin	ZHG, 0070	-4130
Teratogenese, Mutagenese		
Dr. Eckardt Schnakenberg	ZHG, 0080/2200	-2925/-2391
Wartezimmer	ZHG, 0030	
Postnatale und Pränatale Chromosomendiagnostik, Tumor-Zytogenetik		
Dr. Sabine Bartnitzke	ZHG, 1210	-3589
Prof. Dr. Jörn Bullerdiek	ZHG, 1210	-3589
Gazanfer Belge, Dipl.-Biol.		-2907
Sabine Franke, Dipl.-Biol.		-3763
Bernd Kazmierczak, Dipl.-Biol.		-2907
Elke Leuschner, Dipl.-Biol.		-4241
Volkhard Rippe, Dipl.-Biol.		-4240
Dr. Birgit Rommel		-3763
Hanna Skarbek, Dipl.-Biol.		-3763
Corinna Stern, Dipl.-Biol.		-2907
Silke Wandschura, Dipl.-Biol.		
Marie-Luise Bamberger, MTA		-2106
Angelika Faehre, MTA		-4249/-4244
Inge Kumpfer, MTA		-2106
Claudia Lackmann, MTA		-4249/-4244
Kerstin Meyer-Bolte, MTA		-2907
Manuela Hesse, MTA		-2106
Pharmakogenetik, Biochem. Genetik		
Dr. Rolf Dubbels	ZHG, 2230	-4257
N. N.		-2925
Dr. Eckardt Schnakenberg		-2925
Elke Klenke, MTA		-4258
Dorothea Sell-Maurer, BCTA		-4258
Gastforscher Prof. J. Svec		
Bibliothek	ZHG, 2010	-4250/-2589

5.7 Zentrale Wissenschaftliche Einrichtung „Zentrum Philosophische Grundlagen der Wissenschaften“

Sprecher

Prof. Dr. Hans Jörg Sandkühler

Ruf

218-2152

Sekretariat:

Gudrun Thom

218–3221

Das Zentrum ist 1984 an der Universität Bremen als zentrale Einheit für wissenschaftsphilosophische Grundlagenforschung eingerichtet worden.

Seine Aufgabe ist die disziplinübergreifende Analyse philosophischer, wissenschaftstheoretischer und wissenschaftsgeschichtlicher Grundlagen der einzelwissenschaftlichen empirischen und theoretischen Forschung mit ihrer Gegenstands- und Disziplinspezifika. Kennzeichnend für das Zentrum ist, daß die wissenschaftsphilosophische Grundlagenforschung nicht abstrakt die wissenschaftslogische Rekonstruktion disziplinärer Theoriebildungen und Methodologien zum Ziel hat, sondern dabei immer disziplinäre natur-, geistes- und gesellschaftswissenschaftliche Kompetenzen voraussetzt. Die institutionalisierte Zusammenführung philosophischer und einzelwissenschaftlicher Kompetenzen folgt zugleich einem Konzept der Pluralität analytisch-philosophischer, konstruktivistischer, hermeneutischer, dialektischer u.ä. wissenschaftstheoretischer Selbstverständnisse.

Forschungsbereiche

1. Einzelwissenschaftliche Theoriebildung und Methodologie und philosophische Grundlagenreflexion:
 - Zum Verhältnis des nicht-empirischen philosophisch-begrifflichen Wissens und der disziplinären empirischen und theoretischen Forschungen.
 - Zu Struktur und Entwicklung ontologischer, naturphilosophischer, erkenntnistheoretischer/epistemologischer, sprachphilosophischer, geschichtsphilosophischer oder ästhetiktheoretischer Konzeptionen in den einzelwissenschaftlichen Forschungen.
 - Zum Problem der wissenschaftlichen Gegenstands-Konstitution und der Konstitution von „Wirklichkeit“ und Wirklichkeitsverständnissen in den Wissenschaften und in der Philosophie.
2. Wissenschaftstheoretische Klärung der disziplinspezifischen Methodologien, Begründungsstrategien, Deskriptions- und Explanationsverfahren, einschließlich der Probleme der intertheoretischen und interparadigmatischen Diskurses.
3. Rationale Rekonstruktionen der impliziten ontologischen, epistemologischen und methodologischen Voraussetzungen der Einzelwissenschaften und ihrer Funktion für Theoriekonstruktion und Theoriedynamik.
4. Einzelwissenschaftliche und philosophische Analysen zum Verhältnis von Wirklichkeit und Wissen.

Mitglieder des Zentrums:

Prof. Dr. Hans Flohr (Biologie, FB 2), Prof. Dr. Manfred Hahn (Geschichte, FB 8), Prof. Dr. Rainer Hegselmann (Philosophie, FB 10), Dr. Arnd Mertens (Philosophie, FB 10), Prof. Dr. Thomas Metscher (Literaturwissenschaft, FB 10), Prof. Dr. Gerhard Pasternack (Literaturwissenschaft/Philosophie, FB 10), Prof. Dr. Lothar Paul (Sprachwissenschaft, FB 10), Prof. Dr. Dr. Gerhard Roth (Biologie, FB 2), Dr. Hans Jörg Sandkühler (Philosophie, FB 10), Prof. Dr. Helmut Schwegler (Physik, FB 1), Prof. Dr. Michael Stadler (Psychologie, FB 9), Prof. Dr. Wolfgang Wildgen (Sprachwissenschaft, FB 10).

5.8 Kooperationsbereich Universität – Arbeiterkammer Bremen

– Am Barkhof, Parkallee 39 –

	Raum	Ruf
Bibliothek/BB 17		
Anke Delhougne	2570	-3239
Forschungstransferstelle Kooperation/Forschungsverbund Kooperation		
Leiter		
Dr. Heiner Heseler	2100	-3278
Forschungstransfer		
Dr. Jochen Tholen	1140	-3286
Verwaltung		
Bettina Steinhaus	2130	-3406
Geschäftsstelle Kooperationsforschung		
Ursula Schekerka	2120	-3281
Wissenschaftliche Mitarbeiter/in Kooperationsforschung		
Peter Altvater	0250	-3167
Equib		
Dr. Michael Kuhn	0230	-3575
Dr. Erich Wachtveitl	0230	-3575
Gerlinde Hammer	0220	-4086
Georg Raming	0220	-4086
Dokumentationszentrum Europäische Gewerkschaftspresse (DEG)		
Dr. Hans-Jürgen Hopp	0390	-3488
Wolfgang Wiezoreck-Heimann	0400	-3277
Bremer Wirtschafts- und Regionalarchiv		
Gordon Crawford	2090	-2887
Mathias Hahn	2090	-2887
Zentrale Wissenschaftliche Einrichtung „Arbeit und Region“		
Sprecher des Rats		
Prof. Dr. Hartmut Häußermann	2140	-2294
Verwaltung		
Bettina Steinhaus	2130	-3404
Projektbetreuung		
Sigrid Hischhausen	2080	-3407
Melanie Salvatierra	2120	-3290

Raum**Ruf****Hochschullehrer**

Prof. Dr. Gerhard Bahrenberg	GW 2, Raum B 1130	-3038
Prof. Dr. Hartmut Häußermann	2140	-2294
Prof. Dr. Walter R. Heinz	FVG 1080	-4144
Prof. Dr. Thomas Krämer-Badoni	2070	-2295
Prof. Dr. Martin Osterland	2190	-3288
Prof. Dr. Wolfgang Taubmann	GW 2, B 1125	-3682
Prof. Dr. Roderich Wahsner	2200	-3289

Wissenschaftliche Mitarbeiter/in

Prof. Dr. Rainer Dombois (beurlaubt)		
Dr. Johann Gerdes	0380	-4387
Norbert Gestring	0220	-3275
Frank Nowak	2040	-3168
Birgit Pfau-Effinger	0260	-3279
Jörg Pohlan	2200	-3289
Rosemarie Sackmann	2230	-3292
Detlev Söffler	2040	-3168
Günter Warsewa	0430	-4086

Akademie für Arbeit und Politik**Direktor**

Prof. Dr. Wolfgang Hindrichs	1020	-3228
------------------------------	------	-------

Sekretariat/Verwaltung

Karin Dachwitz	1030	-2575
----------------	------	-------

Studiensekretariat

Rosemarie Eickert	1040	-2903
-------------------	------	-------

Dozenten/in

Adolf Brock	1240	-3295
Margarete Bordowsky-Malitz	1110	-3685
Jochen Dressel	1230	-2263
Dr. Wilhelm Eberwein	1141	-3280
Hans-Georg Isenberg	1150	-3296
Dr. Frank Neumann	1120	-3108
Manfred Schürz	3470	-3258

Wissenschaftliche Mitarbeiter/in

Dr. Manuela Beetz	1281	-2794
Heinz Brauer	1281	-2794
Hans-Jürgen Duddek	1291	-2929
Claus Mäulen	1291	-2929

Projektbetreuung

Renate Eckert	1110	-4388
---------------	------	-------

5.9 Zentrum für Sozialpolitik

(Am Barkhof – Parkallee 39)

	Raum	Ruf
Sprecher		
Prof. Dr. Ilona Ostner		-4378
Geschäftsführung/Verwaltung (2. Obergeschoß)		
Geschäftsführerin		
Gisela Hegemann-Mahltig	3110	-4368
Verwaltung		
Regine Metzentin	3090	-4375
Sekretariat		
Sonja Duda	3100	-4362
Informatik/Statistik/EDV (2. Obergeschoß)		
Dr. Peter Boy	3380	-4374
Franz Lüninhake	3360	-4397
Bibliothek (1. Obergeschoß)		
N. N.	2020	-3101
Archiv (2. Obergeschoß)		
Dr. Dietrich Milles	3210	-3274
Wirtschaftswissenschaftliche Abteilung (2. Obergeschoß)		
Prof. Dr. Winfried Schmähl	3070	-4055
Stefan Böhm	3510	-4058
Michael Breuer	3430	-4379
Dr. Uwe Fachinger	3040	-4057
Jutta Gatter	3490	-4084
Arnold Hemmann	3480	-4357
Sabine Horstmann	3020	-4370
Diana Seiler	3030	-4132
Dita Vogel	3440	-4383
Holger Viebrok	3500	-3311
Sekretariat		
Susanne Baass/Bettina Zimmer	3061/3062	-4060/-4054

Raum

Ruf

Abteilung „Theorie und Verfassung des Wohlfahrtsstaates“

(1. Obergeschoß)

Prof. Dr. Claus Offe	2460	-4051
Prof. Dr. Ulrich-K. Preuß	2410	-4380
Susanne Angerhausen	3520	-4398
Holger Backhaus-Maul	3460	-4064
Thomas Faist	2260	
Ulrike Götting	2290	-4061
Brigitte Hartmann	3530	-4395
Arnold Hemmann	3480	-4357
Dr. Karl Hinrichs	2270	-4063
Edgar Peter	3450	-4059
Martina Schiebel	3520	-4398
Petra Schierholz	3530	-4395
Volker Schmidt	2300	-4385
Sekretariat: Erika Steiner, Sabine Lühje	2440	-4062

Abteilung „Institutionen und Geschichte des Wohlfahrtsstaates“

(1. Obergeschoß)

Prof. Dr. Stephan Leibfried	2370	-4372
Prof. Dr. Gerhard Haupt*	2330	
Peter Klein	2350	-4371
Dr. Wolfgang Voges	2400	-4367
Sekretariat: Gitta Stender	2360	-4382

* H.-G. Haupt z.Z. Forschungsaufenthalt Florenz

Abteilung „Gesundheitspolitik, Arbeits- und Sozialmedizin“

(2. Obergeschoß)

Prof. Dr. Rainer Müller	3180	-4377
Dr. Johann Behrens	3160	-4358
Wolfgang Bock	3150	-4369
Wolfgang Hien	3510	-4369
Sekretariat: Dagmar Koch	3190	-4394

Abteilung „Geschlechterpolitik im Wohlfahrtsstaat“

(2. Obergeschoß)

Prof. Dr. Ilona Ostner	3300	-4378
Niko Diemer	3330	-4392
Eva Ehrenberg	3330	-4392
Dr. Marlene Ellerkamp	3290	-4363
Jutta Fandler	3280	-4364
Sekretariat: Helga Müller/Ilse Linke	3320	-4373/-4376

Projekt „Urbanisation, the Epidemiological Transition and Public Health Strategies in Nineteenth Century Bremen“ (Dr. D. Miles)

Barbara Leidinger-Sommer	3220	-4393
--------------------------	------	-------

5.10 Forschungszentrum Arbeit und Technik (artec)

	Raum	Ruf
Professoren		
Prof. Dr. Friedrich-Wilhelm Bruns	FVG M 2060	-4206
Prof. Dr. Jürgen Friedrich	MZH 3440	-3395
Prof. Dr. Eckart Hildebrandt	FVG M 2140	-4210
Prof. Dr. Hellmuth Lange	FVG M 2150	-2415
Prof. Dr. Wilfried Müller	FVG M 2040	-4204
	NW 1, S 2360	-2221
Sekretariat		
Marianne Cyris	FVG M 2130	-2435
Helga Koberstein	FVG M 2080	-4501
Wissenschaftliche Mitarbeiter/in		
Dipl.-Ing. Lüder Busekros *)	FVG M 2060	-4206
Dipl.-Ing. Dagmar Cords	FVG M 2040	-4204
Dipl.-Soz. Wolfgang Hanfstein *)	FVG M 2050	-3455
Achim Heimbucher M.A. *)	FVG M 2060	-4206
Dr. Hans Dieter Hellige	FVG M 2040	-4204
	NW 1, S 2360	-2221
Dipl.-Soz. Susanne Lörx *)	FVG M 2050	-3455
Dipl.-Ing. Dieter Müller *)	FVG M 2060	-4206
PD Dr. Eva Senghaas-Knobloch	FVG M 2160	-3482

*) über Drittmittel finanziert

5.11 Wissenschaftliche Einheit Frauenforschung

Sprecherin		
Prof. Dr. Marlis Krüger, FB 9	GW 2, B 3460	-3174
Stellvertretende Sprecherin		
Prof. Dr. Barbara Rohr, FB 11	Sportturm, C 5120	-2035
Büro		
	GW 2, B 3270	-3115
Postanschrift		
WE Frauenforschung FB 9, GW 2, Universität Bremen, 2800 Bremen 33		

5.12 Sonderforschungsbereiche

Sonderforschungsbereich 186 der Universität Bremen

Statuspassagen und Risikolagen im Lebensverlauf Institutionelle Steuerung und individuelle Handlungsstrategien

		Ruf
Sprecher	Prof. Dr. Walter R. Heinz	- 4144
Stellvertretender Sprecher	Prof. Dr. Karl F. Schumann	- 4135
Geschäftsführer	Werner Dressel	- 4150
Verwaltung	Heidi Noltenius	- 4151
Sekretariat	Cäcilie Ammann	- 4140
	Lisa Bäuml-Zimmermann	- 4140
	Susanna Kowalik	- 4149
	Karin Müller	- 4167
	Christel Schneider	- 4152
	Dörte Simon	- 4154
	Dorle Wohlschlegel	- 4167
Anschrift	Sonderforschungsbereich 186 der Universität Bremen Wiener Straße, FVG-West 2800 Bremen 33 Telefax: 218 - 4153	

Teilprojekt A1**Differenzierungsprozesse von Berufsbiographien bei der Integration in das Beschäftigungssystem (Statuspassagen an der „zweiten Schwelle“ II)**

Prof. Dr. Walter R. Heinz	- 41 44
Dr. Roland Bogun	- 41 39
Dr. Andreas Witzel	- 41 41
Dipl.-Soz. Vera Helling	- 41 47
Dipl.-Psych. Ingo Mönlich	- 41 47

Teilprojekt A3**Selektionsprozesse im Berufsbildungssystem und abweichendes Verhalten**

Prof. Dr. Karl F. Schumann	- 41 35
Dr. Volker Mariak	- 41 46
Dipl.-Päd. Lydia Seus	- 41 46
Dipl.-Soz. Gerhard U. Dietz	- 41 43

Teilprojekt A 4**Risikopassage Berufseintritt. Hochschulabsolventenkohorten in den neuen Bundesländern im Vergleich**

Prof. Dr. Ansgar Weymann	- 20 41/- 30 33
Dr. Mathias Wings	- 41 48
Dr. Reinhold Sackmann	- 41 48

Teilprojekt B1**Erwerbsverläufe als Innovationsprozeß für Familienrollen. Zur Interdependenz von Passagengestaltungen und Verarbeitungsmustern bei Ehepartnern**

Prof. Dr. Helga Krüger	- 21 75
Dr. Claudia Born	- 41 63
Dr. Horst Stenger	- 41 62
Dipl.-Soz. Christian Erzberger	- 41 62

Teilprojekt B2**Lebensplanung junger Frauen: Neue Optionen und alte Normalität**

Dr. Birgit Geissler	- 41 64
Dr. Mechthild Oechsle	- 41 64
Dr. Gudrun Braemer	- 41 64

Teilprojekt C1**Normative Annahmen institutioneller Akteure bei der Regulierung prekärer gesundheitlicher Lebenslagen am Beispiel der medizinischen Rehabilitation**

Prof. Dr. Rainer Müller	- 41 34
Dr. Dietrich Milles	- 41 58
Dr. Ulrich Mergner	- 41 55
Dr. Gerd Marstedt	- 41 55

Teilprojekt C4**Passagen in Abstiegskarrieren und Auffangpositionen.****Teil 2: Gesundheitsbezogene Statuspassagen im Kontext von Betrieben, Familie und Sozialpolitik**

Dr. Johann Behrens	- 41 60
Dr. Jairo Arrow	- 41 57
Dipl.-Soz. Anne Dreyer-Tümmel	- 41 60

Teilprojekt D1**Konstruktion biographischer Risiken durch Berufskrankheitenverfahren 1889–1929**

Dr. Dietrich Milles	- 4134
Dr. Arne Anderson	- 3849

Teilprojekt D2**Altersbilder und Konzepte der Sozialpolitik für das Alter (1900–1945).
Deutschland und Frankreich im Vergleich**

Prof. Dr. Heinz-Gerhard Haupt	- 41 31
Dr. Gerd Göckenjan	- 41 31
Karin Schniedewind	- 41 62
Dr. Eckhard Hansen	- 4131

Teilprojekt D3**Sozialhilfekarrieren II: Verzeitlichung von Armutslagen und Biographie**

Prof. Dr. Stephan Leibfried	- 41 33
Dr. Lutz Leisering	- 41 33
Dr. Michael Zwick	- 41 56
Dipl.-Soz. Petra Buhr	- 41 61
Dipl.-Soz. Monika Ludwig	- 41 61

Teilprojekt Z**Zentrale Geschäftsstelle des Sfb**

Prof. Dr. Walter R. Heinz	- 41 44/49
Werner Dressel	- 4150
Heidi Noltenius	- 4151

Bereich Methodenentwicklung und EDV

Udo Kelle	- 4168
Josephine Mesletzky	- 4169
Dr. Gerald Prein	- 4169

Sonderforschungsbereich 261 der Universität Bremen

In Kooperation mit dem Alfred-Wegener-Institut für Polar- und Meeresforschung

Der Südatlantik im Spätquartär:

Rekonstruktion von Stoffhaushalt und Stromsystemen

Ruf

Sprecher	Prof. Dr. Gerold Wefer	- 3389
Stellvertretender Sprecher	Prof. Dr. Ulrich Beil Prof. Dr. D.-K. Fütterer (AWI)	- 33 66 (04 71) 48 31 - 200
Wissenschaftlicher Sekretär	Dr. Gerhard Fischer	- 3588
Verwaltung	Gisela Eggerichs Sabine Hagemann	- 4124 - 4124
Anschrift	Sonderforschungsbereich 261 der Universität Bremen Klagenfurter Straße 2800 Bremen 33	Telefax 218 - 3116

Teilprojekt A1

Stofftransport zum Meeresboden

Prof. Dr. Gerold Wefer	- 3389
Prof. Dr. Wolfgang Balzer	- 3232
Dr. Barbara Donner	- 3918
Dr. Gerhard Fischer	- 3588
Prof. Dr. Gunter Krause (AWI)	(04 71) 4831-170
Prof. Dr. Victor Smetacek (AWI)	(04 71) 4843-440
Prof. Dr. Helmut Willems	- 2198

Teilprojekt A 2

Umwandlungsprozesse und Stoff-Flüsse in Sediment/Porenwasser-Systemen

Prof. Dr. Horst-Dieter Schulz	- 3393
Dr. Andreas Dahmke	- 3392
Prof. Dr. Wolfgang Dreybrodt	- 3556
Dr. Martin Kölling	- 3928
Dr. Michael Rutgers v. d. Loeff (AWI)	(04 71) 4831-510
Dr. Uwe Svensson	- 2971

Teilprojekt A 3

Bindung und Stabilisierung physikalischer Signale im Sediment

Prof. Dr. Ulrich Bleil	- 3366
Dr. Monika Breitzke	- 3936
Dr. Wilfried Jokat (AWI)	(04 71) 4831-211
Prof. Dr. Heinz Miller (AWI)	(04 71) 4831-210
Dr. Norbert Nowaczyk	- 3938
Dr. Volkhard Spieß	- 3387
Dr. Gabrielle Uenzelmann-Neben (AWI)	(04 71) 4831-213
Prof. Dr. Heinrich Villinger	- 4509

Teilprojekt 4**Produktivitätsänderungen im Spätquartär**

Dr. Peter J. Müller	- 3021
Prof. Dr. Wolfgang Berger	- 3585
Dr. Gerhard Kuhn (AWI)	(04 71) 4831-204
Dr. Ralph Schneider	- 3579
Dr. Monika Segl	- 3917

Teilprojekt B 1**Paläotemperaturverteilung des Oberflächenwassers**

Dr. Rainer Gersonde (AWI)	(04 71) 48 31 - 203
Dr. Jürgen Pätzold	- 3135
Prof. Dr. Klaus Herterich	4662
Dr. Andrea Abelmann (AWI)	(04 71) 4831-205
Dr. Hans-Wolfgang Hubberten (AWI)	(04 71) 4831-202
Prof. Dr. Peter Lembke (AWI)	(04 71) 4831-512
Dr. Stefan Niebler (AWI)	(04 71) 4831-145
Prof. Dr. Dirk Olbers (AWI)	(04 71) 4831-410
Dr. Reiner Schlitzer	-2503

Teilprojekt B 2**Paläozirkulation des Boden- und Tiefenwassers**

Prof. Dr. Dieter K. Fütterer (AWI)	(04 71) 48 31 - 200
Dr. Hannes Grobe (AWI)	(04 71) 48 31 - 220
Dr. Andreas Mackensen (AWI)	(04 71) 48 31 - 221
Dr. Rainer Petschick (AWI)	(04 71) 48 31 - 206

Teilprojekt Z**Zentrale Geschäftsführung des Sonderforschungsbereiches**

Prof. Dr. Gerold Wefer	- 3389
Wiss. Sekretär Dr. Gerhard Fischer	- 3588
Verw.-Angest. Gisela Eggerichs	- 4124

5.13 Graduierten-Kollegs

Graduiertenkolleg Stoff-Flüsse in marinen Geosystemen

Stoff-Flüsse in marinen Geosystemen umfassen den gesamten Bereich vom Stoffeintrag in den Ozean bis zur Ablagerung im Sediment. Dazu gehören die Bildung von organischen und anorganischen Partikeln im oberflächennahen Wasser, der Transport von Stoffen und Energie in den großen ozeanischen Stromsystemen, das Absinken der Partikel durch die Wassersäule und die dabei ablaufenden Prozesse der Auflösung und Umbildung, die Sedimentbildung am Meeresboden und die Prozesse der Lösung und Fällung im Sediment, die unter dem Begriff der Frühdiagenese zusammengefaßt werden. Das Hauptziel des Kollegs besteht darin, die interdisziplinären Forschungsprojekte des GK und des SFB 261 „Der Südatlantik im Spätquartär – Rekonstruktion von Stoffhaushalt und Stromsystemen“ durch ein gemeinsames Graduierten-Studium inhaltlich miteinander zu verbinden. Es soll dabei der Entwicklung zu einem sehr eng spezialisierten Doktoranden nachdrücklich entgegengewirkt werden.

Ruf

Sprecher	Prof. Dr. H.-D. Schulz	2 18 - 3392
Stellvertretender Sprecher	Prof. Dr. H. Willems	2 18 - 22 36
Verwaltung	Gisela Eggerichs Sabine Hagemann	2 18 - 4124 2 18 - 4124
Anschrift	Graduierten-Kolleg Stoff-Flüsse in marinen Geosystemen der Universität Bremen Klagenfurter Straße 2800 Bremen 33	

Lehrveranstaltungen siehe unter Fachbereich 5

Graduiertenkolleg Lebenslauf und Sozialpolitik

Ausgangspunkt für Forschung und Lehre im Graduiertenkatalog ist der soziale wie ökonomische und demographische Strukturwandel in seiner Bedeutung für individuelle Lebensverläufe, sozialpolitische Institutionen und sozialpolitisches Handeln. Der Strukturwandel hat Lebensläufe „entstandardisiert“ und – damit verbunden – erhebliche Probleme für sozialpolitische Strategien bei der Gestaltung von Lebenslagen aufgeworfen. Sozialpolitische Institutionen und ihr Handeln werden aber nicht nur von Veränderungen in den Lebensläufen beeinflusst, sondern Sozialpolitik wirkt auch selbst an der Gestaltung des Lebenslaufregimes mit.

Gegenstand des Graduiertenkollegs Lebenslauf und Sozialpolitik sind die wechselseitigen sozialen und ökonomischen Beziehungen zwischen sozialpolitischen Institutionen und Handlungen der individuellen Dynamik von Lebensläufen. Durch die Kooperation des Sonderforschungsbereiches 186 und des Zentrums für Sozialpolitik ergibt sich die Möglichkeit, unterschiedliche Disziplinen und Theorieansätze (bezogen auf Lebenslauf und Sozialpolitik) zu verbinden.

Ruf

Sprecher	Prof. Dr. Helga Krüger	2 18 - 2175
Stellvertretender Sprecher	Prof. Dr. Karl F. Schumann	2 18 - 4135
Wissenschaftlicher Koordinator	Dipl. Sozialwirt Dietmar D. Braun	32 50 21
Verwaltung	Sabine Söder	32 50 21
Anschrift	Graduiertenkolleg Lebenslauf und Sozialpolitik der Universität Bremen Rembertiring 29 2800 Bremen 1	

Lehrveranstaltungen siehe am Ende des Buches unter Ziffer 12.4

Graduiertenkolleg Risikoregulierung und Privatrechtssystem

Zentraler Forschungs- und Lehrgegenstand des Graduiertenkollegs ist die Frage nach dem Stellenwert des Privatrechts im Prozeß der Risikoregulierung in modernen Industriegesellschaften. Moderne Gesellschaften profitieren nicht nur von industrieller Produktion und technologischer Innovation, sondern sind auch mit deren Gefährdungspotentialen konfrontiert. Sicherheitsaspekte gewinnen vor diesem Hintergrund an Bedeutung. Die Regulierung von Sicherheit hat sich vor allem im öffentlichen Recht entwickelt, beansprucht aber in bedeutendem und zunehmenden Maße auch das Privatrechtssystem. Ziel des Graduiertenkollegs ist es, systematisch die Leistungsfähigkeit und die Grenzen des Privatrechtssystems bezüglich der Verarbeitung neuer Gefährdungslagen zu untersuchen und Aufschluß über das Zusammenwirken öffentlichrechtlicher und privatrechtlicher Risikoregulierung zu erhalten. Untersuchungsbedürftig ist, wie das Privatrechtssystem auf die bezeichneten Risikolagen reagiert und wieweit es in der Lage ist, einen Beitrag zur Bewältigung der mit den neuen Risiken einhergehenden Probleme zu leisten.

Veranstalter

	Ruf
Prof. Dr. Gert Brüggemeier	2 18 - 3214
Prof. Dr. Reinhard Damm	2 18 - 3596
Prof. Dr. Dieter Hart	2 18 - 2059/- 3169
Prof. Dr. Christian Joerges	2 18 - 2145
Prof. Dr. Eike Schmidt	2 18 - 2137
Dr. Wolfgang Köck	2 18 - 4222

Sprecher

Prof. Dr. Dieter Hart	2 18 - 20 59/- 3169
-----------------------	---------------------

Wissenschaftliche Koordinatoren

Dr. Michael Blecher	2 18 - 4073
Dr. Wilfried Seehafer	2 18 - 4073

Verwaltung

Christel Bradt	GW 2, A 3072	2 18 - 3784
Petra England		

Anschrift

Graduiertenkolleg
Risikoregulierung und Privatrechtssystem der Universität Bremen
Postfach 330440
2800 Bremen 33
Tel.: 04 21/2 18 - 3784 oder 4073

Lehrveranstaltungen siehe unter Fachbereich 6

6. Institute an der Universität Bremen und wissenschaftliche Kooperationspartner

Die Universität Bremen unterhält enge Kooperationsbeziehungen zu folgenden Instituten:

- Alfred-Wegener-Institut für Polar- und Meeresforschung (AWI)
Bürgermeister-Smidt-Straße 20, 2850 Bremerhaven, Telefon (04 71) 4 83 10
- Bremer Institut für angewandte Strahltechnik (BIAS)
Klagenfurter Straße 2, 2800 Bremen 33, Telefon 2 18 01, Telefax 2 18 - 50 39
- Bremer Institut für Betriebstechnik und angewandte Arbeitswissenschaft (BIBA) an der Universität Bremen
Klagenfurter Straße/Betriebshof, 2800 Bremen 33, Telefon 218-2695
- Bremer Institut für Präventionsforschung und Sozialmedizin (BIPS)
Grünenstraße 120, 2800 Bremen 1, Telefon 59 59 60
- Faserinstitut Bremen e. V.
Wachtstraße 17–24, 2800 Bremen 1, Telefon 360 89 10/11, Telefax 360 89 13
- Forschungsstelle für unabhängige Literatur und gesellschaftliche Bewegungen Osteuropas an der Universität Bremen
Universitätsallee, Gebäude Geisteswissenschaften 1 (GW 1), Raum C 2010, 2800 Bremen 33, Telefon 218-3687
- Institut für Seeverkehrswirtschaft und Logistik
Universitätsallee, GW 1, 2800 Bremen, Telefon 22 09 60
- Institut für Werkstofftechnik (IWT)
Bad Gasteiner Straße 3, 2800 Bremen, Telefon 2 18 00, Telefax 2 18 - 55 33
- Zentrum für europäische Rechtspolitik (ZERP)
Universitätsallee, Gebäude Geisteswissenschaften 1 (GW 1), Raum C 2160, 2800 Bremen 33, Telefon 218-3215
- Kooperationsstelle „Kerntechnik und Energie“ an der Universität Bremen
Kufsteiner Straße 1, Gebäude Naturwissenschaften 1 (NW 1), Raum 2400, 2800 Bremen 33, Telefon 218-2425, -2422, -3645; Telefax 2 18 - 36 01

7. Auslandsbeziehungen / Partnerschaften

Die Universität Bremen verfügt über Kooperationsvereinbarungen mit ausländischen Universitäten/ Fachbereichen bzw. wissenschaftlichen Einrichtungen:

- Université de Paris VIII (Frankreich) 1976
- Istituto Ernesto Ragionieri, Firenze (Italien) 1980
- University of Essex, Colchester (Großbritannien) 1981
- Portsmouth Polytechnic (Großbritannien) 1985
- University of London, Institute of Education (Großbritannien) 1987
- Uniwersytet Gdańsk (Polen) 1979
- University of Maryland at College Park, Washington D.C. (USA) 1983
- Dickinson College, Carlisle/Pennsylv. (USA) 1985
- Graduate Faculty of the New School for Social Research, New York (USA) 1987
- University of Poona (Indien) 1983
- East China Normal University, Shanghai (VR China) 1987
- Universidad Nacional de Colombia, Bogota (Kolumbien) 1987
- University Komenského Bratislava (CSFR) 1988
- Die Lettische Stučka Universität, Riga (Lettland) 1989
- Universität Rostock 1990
- Universität San Carlos (Guatemala) 1991

Auslandsbeauftragte

Ansprechpartner für die Auslandsbeziehungen nennt das Akademische Auslandsamt.

Akademisches Auslandsamt der Universität Bremen

Erika Harjes-Badawi

Grundsatzangelegenheiten, Universitäts-Partnerschaften

Verwaltungsgebäude, Raum 0140, Telefon 218-2706

Georgios Daniilidis

Studienbegleitende Maßnahmen, Prüfung zum Nachweis deutscher Sprachkenntnisse für ausländische Studierende

Verwaltungsgebäude, Raum 0110, Telefon 218-2587

Annegret Meinking

Beratung Studierender für Studien im Ausland, insbesondere Stipendienmöglichkeiten

Verwaltungsgebäude, Raum 0120, Telefon 218-2733

Harry Ruhberg

Anträge auf Studienplatzgarantien, Härtefonds, Wohnungsfragen

Verwaltungsgebäude, Raum 0100, Telefon 218-4342

Renate Schröder

Betreuung ausländischer Studierender, Studienabschlußbeihilfen für ausländische Studierende

Verwaltungsgebäude, Raum 0130, Telefon 218-2732

Wolfgang Streubel

Beratung zu Hochschullehrer- und Studentenmobilität in EG-Programmen

Verwaltungsgebäude, Raum 0090, Telefon 218-4343

Betreuungs- und Beratungsprogramm für ausländische Studierende an der Universität Bremen

Die Universität Bremen bietet ausländischen Studierenden ein Betreuungs- und Beratungsprogramm zur Verbesserung ihrer Studiensituation an.

In jedem Fachbereich werden Hochschullehrer/innen als Ausländerbeauftragte (AB) gewählt, um ausländische Studierende in allen Belangen des Studiums und der individuellen Studienplanung zu beraten und zu unterstützen.

Zur Durchführung ihrer Tätigkeit werden auch studentische Hilfskräfte an ihrer Seite tätig sein. Die Hilfskräfte werden zur Betreuung und Anleitung von Gruppenarbeit eingesetzt. In den Gruppen soll Beratung und Hilfestellung bei allen Fragen der Studienorganisation und der Studiensituation gegeben werden.

Ausländerbeauftragte

Erkundigen Sie sich bitte bei Semesterbeginn in den Fachbereichsverwaltungen oder dem Akademischen Auslandsamt der Universität Bremen, Tel. -2587 nach den Sprechzeiten.

Fachbereich 1

Ausländerbeauftragter: Prof. Dr. Wilfried Staude
NW 1, S 418a, Tel. -2223/-2416

Fachbereich 2

Ausländerbeauftragte: Prof. Dr. Hubert Walter (Biologie)
NW 2, A 3290, Tel. -2908, nach Vereinbarung
Prof. Dr. Wolfram Schroer (Chemie)
NW 2, B 1172, Tel. -2524

Fachbereich 3

Ausländerbeauftragter: Prof. Dr. Bernd Krieg-Brückner
MZH, 5070, Tel. -2676

Fachbereich 4

Ausländerbeauftragter: Prof. Dr. Helmuth Harig
Faserinstitut Bremen e.V.
Tel. 3 60 89 10 / 11
Sprechzeiten: nach Vereinbarung

Fachbereich 5

Ausländerbeauftragter: Prof. Dr. Martin Olesch
ZB Geo, 4160, Tel. -3940

Fachbereich 6

Ausländerbeauftragter: Prof. Dr. Hagen Lichtenberg
GW 2, B 3711, Tel. -2235

Fachbereich 7

Ausländerbeauftragter: Prof. Dr. Axel Sell
GW 2, B 3700, Tel. -2167

Fachbereich 8

Ausländerbeauftragter: Prof. Dr. Rudolf Billerbeck
GW 2, B 3620, Tel. -2165

Fachbereich 9

Ausländerbeauftragte:

Prof. Dr. Stephan Quensel (Soziologie)

GW 2, B 2720, Tel. -3173

Prof. Dr. Hansgeorg Conert (Politik/Gemeinschaftskunde)

GW 2, A 3830, Tel. -2895

Prof. Dr. Thomas Leithäuser (Psychologie)

GW 2, B 3320, Tel. -3079

Prof. Ulrich Kurth (Religionswissenschaften)

GW 2, A 2130, Tel. -2168

Prof. Dr. Lothar Peter (Sozialwissenschaft)

GW 2, B 3560, Tel. -2079

Fachbereich 10

Ausländerbeauftragte:

Prof. Dr. Klaus Liebe-Harkort (DaF und Deutsch)

GW 2, A 4291, Tel. -3189

Prof. Dr. José Navarro

(für alle Studiengänge, außer DaF und Deutsch)

GW 2, A 4780, Tel. -3190

Fachbereich 11

Ausländerbeauftragter:

Prof. Dr. Ullrich Boehm

GW 2, B 3960, Tel. -2172

Fachbereich 12

Ausländerbeauftragte:

Dr. Ingrid Preuß-Kippenberg

GW 2, A 3320, Tel. -2284

Studienbegleitende Sprachlehrveranstaltungen für ausländische Studierende

siehe Fachbereich 10

XENOS

Im Griechischen gibt es nur ein Wort für „Fremder“ und „Gast“

Verein zur Förderung ausländischer Studenten in Not an den Bremischen Hochschulen e. V.

Der Verein Xenos wurde im Juni 1984 von engagierten Privatpersonen gegründet. Den Anstoß hierzu gab die sich ständig verschlechternde soziale und finanzielle Situation ausländischer Studierender. In der Vereinssatzung heißt es:

„Zweck des Vereins ist die materielle und ideelle Förderung ausländischer Studenten im Lande Bremen, die sich in finanzieller Not befinden. Der Verein setzt sich ferner für die Verbesserung der Studienbedingungen ausländischer Studenten an den bremischen Hochschulen ein. Hauptziel des Vereins ist es, Privatstipendien, Wohnraum, finanzielle Nothilfen u. ä. an Bedürftige zu vergeben. Die Stipendien verstehen sich als Hilfe zur Selbsthilfe; sie stellen daher nur einen Unterhaltszuschuß dar. Die Förderung soll einen erfolgreichen Studienabschluß erleichtern.“

Um von Xenos gefördert zu werden, muß ein Antrag gestellt werden. Die Immatrikulation an einer bremischen Hochschule ist dabei Voraussetzung. In dem Antrag müssen u. a. die Notlage und die Finanzierung des Studiums erläutert werden. Die Vergabe der Stipendien erfolgt durch den Förderungsausschuß von Xenos, zu dessen Sitzung die Antragsteller eingeladen werden. Die Stipendienhöhe richtet sich nach der Bedürftigkeit des einzelnen, maximal beträgt sie 250,- DM monatlich. Die Förderungsdauer beläuft sich auf höchstens sechs Monate. Es besteht jedoch die Möglichkeit, einen Wiederholungsantrag zu stellen. Nähere Informationen und die Antragsformulare sind erhältlich bei:

Ursula Ziebarth, GW 2, A 2350, Tel. -3265, Sprechzeiten Di 13–14 Uhr, und

Maria Glinka, Studentenhaus, Ebene 0, Raum 0100, Tel. 2201-122, Sprechzeiten Mi 13–14 Uhr.

Bankverbindung: Konto-Nr. 10818755 bei der Sparkasse Bremen (BLZ 290 50101)

8. Förderinstitutionen

- Notting-Hauff-Stiftung zur Förderung der Wissenschaften und der Universität
Am Brill 1–3, 2800 Bremen 1, Telefon 179-2300
Vorsitzender: Senator a. D. Rolf Speckmann
Ansprechpartner: Herr Bömers
- Gesellschaft der Freunde der Universität Bremen e. V.
Schönebecker Hagen 52, 2820 Bremen 70, Telefon 3 97 - 88 51
Vorsitzender: Dr. Bengt Beutler
Ansprechpartner: Herr Wolfgang Schmidt
Ansprechpartner innerhalb der Universität: Herr Karl-Leonhard Reinhold, Telefon 218-4212
- Initiativkreis „Bremer und ihre Universität“
Am Brill 21–23, 2800 Bremen 1, Telefon 179-2041
Sprecher: Senator a. D. Rolf Speckmann
- Wolfgang-Ritter-Stiftung
Am Brill 21–23, 2800 Bremen 1
Vorsitzender: Herr Dipl.-Kaufm. F. Cordewener

Studienführer und Vorlesungsverzeichnisse

druckt preiswert

CONTEXT-VERLAG

DEUTSCHER HOCHSCHULVERLAG

W-6053 Obertshausen 1 · Brühlstraße 9

Telefon (0 61 04) 48 41 · Telefax (0 61 04) 48 43

Wir unterbreiten Ihnen gern ein unverbindliches Angebot!

9. Das Studentenwerk Bremen

Das Studentenwerk hat die Aufgabe, die Studierenden der Bremer Hochschulen wirtschaftlich, sozial, gesundheitlich und kulturell zu fördern, dazu gehört:

- Bewirtschaftung von Mensen und Cafeterien,
- Bewirtschaftung von Studentenwohnheimen,
- Zimmervermittlung an Studierende,
- Psychologisch-therapeutische Beratung,
- Kulturelle Unterstützung.

Das Studentenwerk ist zugleich Amt für Ausbildungsförderung und insoweit mit der Durchführung des Bundesausbildungsförderungsgesetzes (BAföG) beauftragt.

Sprechzeiten im Studentenwerk

BAföG (Ausbildungsförderung), Telefon (04 21) 2201-0

Montag	von 9.00 bis 12.00 Uhr und von 13.30 bis 15.00 Uhr
Donnerstag	von 9.00 bis 12.00 Uhr

Wohnheimangelegenheiten, Telefon (04 21) 2201-116, -117, -118, -119, -120

Dienstag und Donnerstag	von 13.00 bis 15.00 Uhr
Freitag	von 10.00 bis 12.00 Uhr

Wohnungs- und Zimmervermittlung, Telefon (04 21) 2201-122

Dienstag und Donnerstag	von 13.00 bis 15.00 Uhr
Freitag	von 10.00 bis 12.00 Uhr

Kulturelle Angelegenheiten, Telefon (04 21) 2201-113

Montag, Dienstag, Donnerstag	von 9.00 bis 11.00 Uhr
------------------------------	------------------------

Psychologisch-therapeutische Beratungsstelle (PTB)

Im Verlauf eines Studiums kann das Zusammenspiel von Kontaktschwierigkeiten, Ängsten, Selbstzweifeln und Arbeitsstörungen zu einem Teufelskreis werden.

Wenn eigene Überlegungen und Gespräche mit Freunden oder Eltern nicht weiterhelfen, kann ein klärendes Gespräch mit Mitarbeitern/Mitarbeiterinnen der Beratungsstelle sinnvoll sein.

Hier können neben direkten Studienschwierigkeiten (Arbeits- und Konzentrationsstörungen, Hemmungen, in Gruppen zu sprechen, Prüfungsängsten u. a.) auch sehr persönliche Schwierigkeiten (akute Krisen, Ängste, Depressionen, Partnerprobleme u. a.) besprochen werden. Gemeinsam mit den Studierenden werden Lösungswege gesucht, die ein größtmögliches Maß an Eigeninitiative und Selbstständigkeit gewährleisten.

Die Probleme können in Einzelgesprächen oder in Gruppen bearbeitet werden; das aktuelle Gruppenprogramm liegt jeweils zu Semesterbeginn im Sekretariat der Beratungsstelle aus.

Falls erforderlich, werden Kontakte vermittelt zu Ärzten, anderen Beratungseinrichtungen, Kliniken, Psychotherapeuten und Selbsthilfeeinrichtungen.

Außerdem beteiligt sich die PTB in einzelnen Studiengängen bei der Einführung von Studienanfängern/innen und führt jeweils vor Beginn des Wintersemesters ein Schulungswochenende für studentische Erstsemester-Tutoren/innen durch.

Die PTB ist zu erreichen:

**Studentenhaus, Bibliothekstr. 3, Raum 2290, Ebene 2
Telefon 22 01-129**

Das Sekretariat ist für persönliche oder telefonische Anfragen geöffnet:

**Montag bis Freitag 9.00–13.00 und 14.00–16.00 Uhr
außer Dienstagvormittag und Freitagnachmittag**

Die Beratung ist kostenlos.

10. Studentengemeinden, Studienstiftungen und Vertrauensdozenten

Studentengemeinden

Evangelische Studentengemeinde

Universität Studentenhaus, Ebene 0, Raum 0200, Telefon 218-2461
Sprechzeiten: Donnerstag 10.00 bis 12.30 Uhr, sonst nach Vereinbarung
Ernst-Lange-Haus, Wachmannstraße 81, 2800 Bremen 1, Telefon 34 15 94

Katholische Studentengemeinde

Kolpingstraße 4–6, 2800 Bremen 1, Telefon 3 63 05 66 / 67
Sprechzeiten während des Semesters: jeden Tag von 10.00 bis 12.00 Uhr,
sonst nach Vereinbarung

Studienstiftungen und Vertrauensdozenten

Neben der Studienfinanzierung durch das BAföG gibt es noch eine Reihe weiterer Finanzierungsmöglichkeiten durch Stipendien. Die Institutionen, die Studenten finanzielle Unterstützung gewähren, sind in der Regel als Stiftungen eingerichtet, z. B.:

Cusanus Werk

Annaberger Straße 283, 5300 Bonn 2

Evangelisches Studienwerk Villigst

Haus Villigst, 5840 Schwerte 5

Friedrich-Ebert-Stiftung

Godesberger Allee 149, 5300 Bonn 2

Vertrauensdozenten an der Universität Bremen:

Prof. Dr. Robert Francke

FB 6 (Juristenausbildung)
GW 2, A 3620, Telefon 218-3061, -2139

Prof. Dr. Reinhard Hoffmann	FB 6 (Juristenausbildung) z. Zt. beurlaubt
Prof. Dr. Peter Kalmbach	FB 7 (Wirtschaftswissenschaft) GW 2, B 3060, Telefon 218-3276
Prof. Dr. Hedwig Ortmann	FB 11 (Lehramt Sek.Stufe II m. b. F.) GW 2, B 2670, Telefon 218-2176
Prof. Dr. Gerd-Volker Röschenthaler	FB 2 (Chemie) NW 2, A 1110, Telefon 218-2493
Prof. Dr. Dieter Senghaas	FB 8 (Soziologie) GW 2, A 3501, Telefon 218-2281

Friedrich-Naumann-Stiftung

Abt. Begabtenförderung
Im Dol 2, 1000 Berlin 33

Hanns-Seidel-Stiftung

Lazarettstraße 19, 8000 München 19

Hans-Böckler-Stiftung

Schwannstraße 3, 4000 Düsseldorf 30

Vertrauensdozenten an der Universität Bremen:

Prof. Dr. Detmar Beyersmann	FB 2 (Chemie) NW 2, B 2230, Telefon 218-2550
Prof. Dr. Hans-Georg Conert	FB 9 (Politik/Gemeinschaftskunde) GW 2, A 3830, Telefon 218-2895
Prof. Dr. Wolfgang Däubler	FB 6 (Juristenausbildung) GW 2, A 3530, Telefon 218-2132
Prof. Dr. med. Gine Elsner	FB 11 (Studienelemente Arbeitswissenschaft) GW 2, A 1220, Telefon 218-3242 oder - 3113
Prof. Dr. Dieter Görs	FB 12 (Weiterbildung) GW 2, A 2160, Telefon 218-2579
Prof. Dr. Reinhard Hoffmann	FB 6 (Juristenausbildung) z. Zt. beurlaubt
Prof. Dr. Rainer Zöll	FB 9 (Politik/Gemeinschaftskunde) GW 2, B 2290, Telefon 218-2385

Konrad-Adenauer-Stiftung

Rathausallee 12, 5205 Sankt Augustin 1

Vertrauensdozent an der Universität Bremen:

Prof. Dr. Wolfgang Dreybrodt	FB 1 (Physik) NW 1, S 434, Telefon 218-3556
------------------------------	--

Studienstiftung des Deutschen Volkes

Mirbachstraße 7, 5300 Bonn 2

Vertrauensdozent an der Universität Bremen:

Prof. Dr. Michael Stadler	FB 9 (Psychologie) Telefon 218-2960
---------------------------	--



VEREINIGUNG EUROPÄISCHER STUDENTEN

Aachen	Delft	Katowice	Madrid	Perugia	Stuttgart
Amsterdam	Dublin	Kiel	Mainz	Pescara	Sverdlovsk
Anney	Düsseldorf	Warszawa	Wiesbaden	Poznan	Szczecin
Barcelona	Edinburgh	Koparhavn	Manheim	Praha	Tatlin
Bari	Eindhoven	Koblenz	Marseille	Regensburg	Tempera
Basel	Erechede	Köln	Massina	Rennes	Taru
Bergamo	Erlangen/	Konstanz	Milano	Ravellingn/	Thessaloniki
Berlin	Krakow	Mons	Moskva	Tübingen	Tiburg
Biologna	Nürnberg	La Laguna	München	Riga	Tirgu Mures
Bonn	Ferrara	La Rochelle	Münster	Roma	Tomak
Bordeaux	Frankfurt	Las Palmas	Namur	Rotterdam	Torino
Bratislava	Freiburg	Lecca	Napoli	Ruhr	Trier
Bremen	Gdansk	Leiden	Neuchâtel	Saarbrücken	Trondheim
Bruzelas	Genève	Leipzig	Nijmegen	Salamanca	Turku/Åbo
Budapest	Glasgow	Leuven	Opole	Salerno	Uppsala
Cairn	Göttingen	Ljuboe	Osnabrück	Salzburg	Utrecht
Cambridge	Gratz	Liverpool	Ostirva	Santiago de	Valencia
Casino	Groningen	Ljubljana	Oswedo	Compostella	Valenciennes
Catanzaro	Hamburg	London	Palermo	Sassari	Warszawa
Clermont	Heidelberg	Lowen	Pamplona	Sevilla	Wroclaw
Clij	Huevs	La-Neuve	Paris	Siena	Sibvde
Darmstadt	Kaiserlautern	Lund	Passau	Sofia	Straßburg
Debrecen	Katruhe	Massicht	Pisa		

AEGEE – Bremen gibt es seit Oktober 1991 und besteht aus Studierenden verschiedener Fachbereiche, die das gemeinsame Interesse haben, über den eigenen Fachbereich und die Uni hinauszuschauen.

Es gilt, andere Menschen, Kulturen und Ideen kennen- und verstehen zu lernen, um dadurch auf eine besondere und sehr persönliche Art „Europäische Integration“ zu erfahren.

Dieses geschieht im wesentlichen auf internationalen Kongressen und in Arbeitsgruppen.

Daneben befassen wir uns intensiv mit dem Thema „Auslandsstudien“ und den entsprechenden (Un-)Möglichkeiten, die die Uni Bremen diesbezüglich zu bieten hat.

Was und wo etwas auf lokaler bzw. internationaler Ebene läuft, könnt Ihr unseren Infobrettern im GW 2 entnehmen (B 1400/B 2900) ... oder ruft doch einfach an!

Wir sind für jedes Interesse dankbar.

Lutz Schomborg 0 47 91/86 80
Kai Claus Offermann 04 21/6 00 70 55

AEGEE

Ist die "Association des Etats Généraux des Etudiants de l'Europe", eine unabhängige, überparteiliche und gemeinnützige europäische Vereinigung von Studenten aller Fachrichtungen.

AEGEE - Ziele

AEGEE will die Menschen Europas dazu bewegen, europäisch zu denken, zu fühlen und zu handeln.

AEGEE will die europäische Integration und Zusammenarbeit unter jungen Leuten, vor allem unter Studenten, voranbringen.

AEGEE will den Beweis dafür antreten, daß junge Europäer in einem organisatorischen Rahmen ohne nationale Strukturen gemeinsam Probleme angehen und effizient zusammenarbeiten können.

AEGEE will Europa mit einem Netz persönlicher Kontakte und Freundschaften durchwirken und so erfahrbare Realität werden lassen.

AEGEE will ein Europa, das den nationalen Rahmen für die kulturelle Vielfalt seiner Regionen abgibt.

AEGEE - Aktivitäten

Als roter Faden zieht sich durch die Aktivitäten von AEGEE der Wille, sich aktiv und kreativ mit der Zukunft Europas auseinanderzusetzen.

Diese Zukunft ist kein homogenes Faktum wie der Binnenmarkt ab 1993, sondern vielmehr die Summe der Problemlösungen zu ihrer Realisation. An diesen Problemen setzen die Aktivitäten von AEGEE an.

Kongresse:

werten Schlaglichter auf die verschiedensten Aspekte des gegenwärtigen und zukünftigen Europas - wie z.B. Kultur, Technik, Gesellschaft oder Umweltschutz - unter Beteiligung internationaler Referenten, Unternehmen und Organisationen.

Arbeitsgruppen und Projekte:

sind ständige bzw. periodische Institutionen innerhalb von AEGEE, deren Arbeit das Rückgrat der Organisation bildet.

Beispiele hierfür sind die East-West-Working-Group (Herstellung von Kontakten zu osteuropäischen Studenten), die ERASMUS-WG (Betreuung der Austauschprogramme der EG), der Moot Court (Wettbewerb im Europarecht) und die Environmental WG.

Auch Freizeitveranstaltungen, wie Segeln auf dem Schwarzen Meer, Sportveranstaltungen, Jazz-Weekends oder die Sprachkurse der AEGEE-Summer-Universities helfen natürlich, die europäische Idee zu verbreiten.

AEGEE - Aufbau

AEGEE arbeitet, ihrer Vision von Europa folgend, als einzige Studentenorganisation ausschließlich auf nur zwei Ebenen:

einer lokalen Ebene, den sog. "Antennen", die in der Wahl ihrer Projekte nur den Grundsätzen von AEGEE verpflichtet sind; der europäischen Ebene, wo der Europa-Vorstand durch die Zusammenkunft der Vertreter der Antennen, die "Agora", gewählt wird. Auf europäischer Ebene sind auch die Arbeitsgruppen organisiert.

AEGEE - Sprachen

Aus praktischen Erwägungen heraus und um nationale Tendenzen zu vermeiden, entschloß sich AEGEE, nur Englisch und Französisch zu verwenden. Mit diesen beiden Sprachen erreicht AEGEE 90% der jungen Europäer.

Veranstaltungen

11. Lehrveranstaltungen der Fachbereiche 1–12
12. Fachbereichsübergreifende Lehrveranstaltungen
 - 12.1 Prof. Ivan Illich als Gastprofessor in Bremen
Lehrveranstaltungen des Zentrums für Sozialpolitik
 - 12.2 Lehrveranstaltungen des Zentrums für Netze und verteilte Datenverarbeitung (ZfN)
 - 12.3 Lehrveranstaltungen Interdisziplinäres Aufbaustudium und Studienelement „Dritte Welt“
 - 12.4 Graduiertenkollegs
Lehrveranstaltungen des Graduiertenkollegs „Lebenslauf und Sozialpolitik“
Lehrveranstaltungen des Graduiertenkollegs „Raumorientierung und Handlungsorganisation Autonomer Systeme“
 - 12.5 Kolloquien
Energiewissenschaftliches Kolloquium Bremen-Oldenburg
Kolloquiumsreihe „Historisch-Kulturelle Informations- und Datenverarbeitung“
Interdisziplinäres Kolloquium zur Umwelt Be- und Entlastung
 - 12.6 Verschiedene Veranstaltungen
Alternative Uni
Kritische Uni
Theater der Versammlung – Bremer Versuchsbühne zwischen Bildung, Wissenschaft und Kunst
Theater – Initiativen
Uni-Big-Band
Veranstaltungen der Wittheit zu Bremen

Ein kommentiertes Veranstaltungsverzeichnis mit frauenspezifischen Themen aus allen Fachbereichen ist beim Allgemeinen StudentInnenausschuß erhältlich.

Die Studierenden werden gebeten, **Änderungen, die sich in Veranstaltungsankündigungen** nach Erscheinen des Veranstaltungsverzeichnisses ergeben, den Anschlägen **vor dem Veranstaltungsbüro** in GW 2, Raum B 2060, oder **vor dem Raum des jeweiligen Fachbereichssekretariats** zu entnehmen.

Die für die Universität Bremen gültige **Brandschutzordnung** liegt zur Einsichtnahme bei den Fachbereichsverwaltungen und beim ASIA aus.

Alle Studenten sind verpflichtet, von dieser Brandschutzordnung Kenntnis zu nehmen.

Allgemeine Abkürzungen zum Kapitel „Lehrveranstaltungen der Universität Bremen“

Die Abkürzungen hinter den VAK-Nummern bedeuten:

AV	=	Arbeitsvorhaben (im Projekt)
BE	=	Blockeinheit
BK	=	Basiswissenkurs
BL	=	Blockveranstaltung
COLL	=	Colloquium
EX	=	Exkursion
FP	=	Forschungspraktikum
GÜ	=	Geländeübung
K	=	Kurs
KO	=	Kolloquium
LÜ	=	Laborübung
P	=	Praktikum
PP	=	Projekt bzw. Vorprojekt-Plenum
S	=	Seminar
SPF	=	Schwerpunktfach
U	=	Unterricht/Instrumentalunterricht
UE	=	Unterrichtseinheit
Ü	=	Übung
V	=	Vorlesung

Die Abkürzungen hinter dem Veranstalter bedeuten:

HK	=	wissenschaftl. Hilfskräfte
LB	=	Lehrbeauftragter
LfBA	=	Lehrkraft für besondere Aufgaben
NN	=	nomen nominandum (Name wird noch benannt)
PL	=	Praxislehrer
StHK	=	studentische Hilfskraft
TM	=	Technischer Mitarbeiter
WM	=	Wissenschaftlicher Mitarbeiter

Weitere allgemeine Abkürzungen:

BGW	=	Berufspraktische, gesellschaftswissenschaftliche und wissenschaftstheoretische Bestandteile
D	=	Diplomstudiengang
EGW	=	Erziehungs- und gesellschaftswissenschaftliche Lehrveranstaltungen
G	=	Grundstudium
H	=	Hauptstudium
L	=	Lehramtsstudiengang
MA	=	Magisterstudiengang
SWS	=	Semesterwochenstunden

Weitere fachspezifische Abkürzungserläuterungen stehen jeweils zu Beginn der Lehrveranstaltungen der jeweiligen Fachbereiche.

11. Lehrveranstaltungen der Fachbereiche 1–12

Fachbereich 1 – Physik/Elektrotechnik

Der Fachbereich 1 betreut die Studiengänge Physik und Elektrotechnik

	Raum	Ruf
Sprecher des Fachbereichs		
Prof. Dr. Stefan von Aufschnaiter	NW 1, S 2461	-2426
Vertreter: Prof. Dr. Heinrich Bodden	NW 1, W 1050	-2496
Fachbereichssekretär		
Klaus Isbrecht	NW 1, S 2451	-2218
Geschäftsstelle für den Fachbereichsrat		
Brigitte Gierschner	NW 1, S 2440	-3519
Der Beauftragte für die Lehre und Studienfachberater im Studiengang Physik		
Prof. Dr. Peter Richter	NW 1, O 3110	-3680
Vertreter: Prof. Dr. A. Mayer-Heinricy	NW 1, W 4190	-2432
Der Beauftragte für die Lehre und Studienfachberater im Studiengang Elektrotechnik		
Prof. Dr. Heinrich Bodden	NW 1, W 1050	-2496
Vertreter: Prof. Dr. Dieter Silber	NW 1, S 1180	-2184
Geschäftsstelle für die Diplom-Prüfungs-Ausschüsse Physik/Elektrotechnik		
Lilli Sittermann	NW 1, S 2430	-3541
Irene Klook	NW 1, S 2430	-3541
Geschäftsstelle für die Promotionsausschüsse Dr. Ing. und Dr. rer. nat. (Physik/Elektrotechnik)		
Lilli Sittermann	NW 1, S 2430	-3541
Irene Klook	NW 1, S 2430	-3541

Werkstätten und Labore

Mechanische Werkstatt – B. Kranz	NW 1, N 0390	-2043
Tischlerei – E. Töbelmann	NW 1, S 0440	-2090
Elektronikservice/Konstruktion und Wartung – E. Sydow	NW 1, S 1290	-2485
Elektronische Bauelemente	NW 1, S 1110	-3513
Spektroskopie an kondensierter Materie – G Ankele, H. Rohbeck, D. Habermann, J. Gätting	NW 1, S 4140	-2423/-2448
Werkstoffphysik und Strukturforschung/Fotolabor – J. Bonnet, U. Boseck, G. Ernst, R. Lasch	NW 1, S 4100	3516
Kernstrahlung/Med. Physik – I. Bareth, K. Begemann	NW 1, N 4281	-2232
Physik-Praktikum – S. Glüge, L. Lauckner, I. Rauhe	NW 1, S 3220	-2252
Chemielabor – C. Kenst, R. Matzullak	NW 1, N 4240	-3329
Theoretische Elektrotechnik und digitale Systeme	NW 1, S 1260	-2298
Hochfrequenztechnik – H. Masemann, W. Robban, H. Spreckelmann	NW 1, N 2351	-4126

Nachrichtentechnik – D. Grauerholz	NW 1, N 2270	-3380
Praktische Regelungstechnik – E. Wendland	NW 1, N 1300	-3342
Prozeßrechentchnik – L. Renner	NW 1, N 1300	-3342
Solar- und Hybridtechnik CAD-Leiterplatten- entwicklung und Entwurf/Bauelementelager – G. Gumpert, I. Beckmann	NW 1, S 1110	-3513
Mikroelektronik – K. H. Opel, M. Peeper	NW 1, W 2040	-4090
Institut für Fernerkundung – G. Näveke, B. Vahlenkamp	NW 1, W 3140	-4080
Landesmeßstelle – R. Braatz, W. Herzer, H. Rawiel	NW 1, O 4090	-4530
Tracer Ozeanographie – G. Fraas, W. Plep	NW 1, S 0342	-2194

Wissenschaftliche Einheiten (WE) und Forschungsgruppen (FG) im Studiengang Physik

WE Institut für Didaktik der Physik

Sekretariat: Frau W. Kassel	N 3190	-4695
Frau A. Brüggemann*)	O 3090	-4521
Prof. Dr. St. v. Aufschnaiter*)	S 2461	-2426
Prof. Dr. H. Niedderer	N 3200	-2484
Prof. Dr. H. Schwedes	N 3180	-3560
Dr. H. Schecker	N 3300	-2964
Dr. T. Bethge	N 3300	-2964
Dr. H. E. Fischer	N 3370	-2888
E. Breuer	N 3370	-2888
H. Cassens	N 3320	-4028
W. Dudeck	N 3371	-2187
C. Seibel	N 3370	-2888
M. Welzel	N 3330	-2130
M. Wetzstein	N 3330	-2130

WE Institut für Theoretische Physik

Sekretariat: Frau H. Engeln	O 3140	-2965
Frau A. Brüggemann	O 3090	-4521
Prof. Dr. G. Czyncholl	O 3130	-2445
Prof. Dr. C. Noack	O 3150	-2427
Prof. Dr. P. Richter	O 3110	-3680
Prof. Dr. H. Schwegler	O 3070	-2417
Dr. H.-O. Carmensin	O 3060	-4520
Dr. H. Schweitzer	O 3040	-4467
Dr. A. Wittek	O 3100	-2341
Dipl.-Phys. P. Borrmann	O 3160	-4522
Dipl.-Phys. H. Dullin	O 3100	-2341
Dipl.-Phys. M. Juhnke	O 3200	-4307
Dipl.-Phys. R. Mondragon	O 3200	-4307

Dipl.-Phys. A. Plass	O 3210	-3688
Dipl.-Phys. Q. Qin	O 3050	-4465
Dipl.-Phys. B. Rückerl	N 3240	-2204
Dipl.-Phys. H. Schweitzer	O 3040	-4467
Dipl.-Phys. I. Schebesta	N 3230	-4526
Dipl.-Phys. I. Stoyanova-S.	N 3230	-4526
Dipl.-Phys. A. Straub	O 3210	-3688
Dipl.-Phys. B. Tsai	N 3210	-4524
Master of Technology Ch. Zang	N 3230	-4526

Doktoranden:

Dipl.-Phys. M. Strohmeier

WE/Institut für Experimentelle Physik

Sekretariat: Frau B. Bödeker	S 4350	-3185
Frau A. Ebert*)	W 4110	-4331
Prof. Dr. H. Diehl	S 4351	-2434
Prof. Dr. W. Dreybrodt *)	W 4120	-3556
Prof. Dr. J. Gutowski *)	W 4060	-3481
Prof. Dr. A. Mayer-Heinricy*)	W 4190	-2432
Prof. Dr. W. Staude	O 4050	-2416
Dr. M. Engelke	S 4341	-2486
Dr. U. Neukirch	W 4080	-4429
Dr. R. Schweitzer-Stenner	W 4130	-2509
Dr. U. Pilatus	W 4160	-3904
Dipl.-Phys. Chr. Bock	W 4210	-2403
Dipl.-Phys. H. Gilch	W 4150	-4426
Dipl.-Phys. S. Hentrich	W 4210	-2403
Dipl.-Phys. I. Kieselhorst	W 4200	-4425
Dipl.-Phys. F. Kubacki	W 4100	-4431
Dipl.-Phys. M. Nägele	W 4050	-4428
Dipl.-Phys. B. Schimanski	W 4100	-4431
Dipl.-Phys. R. Schulz	O 4040	-3565
Dipl.-Phys. B. Staffhorst	S 4340	-4453
Dipl.-Phys. E. Unger	W 4140	-2971
Dipl.-Phys. L. Walter	W 4210	-2403
Dipl.-Phys. D. Weckendrup	W 4090	-4430

Doktoranden:

Dipl.-Phys. W. Jentzen
 Dipl.-Chem. H. Chr. Klockmann
 Dipl.-Phys. A. Maretzek
 Dipl.-Phys. U. Peter-Klaas
 Dipl.-Phys. S. Skrandies
 Dipl.-Phys. A. Stichernath
 Dipl.-Phys. A. Wulfes

WE Institut Kernstrahlung/Medizinische Physik

Sekretariat: Frau C. Niemeyer-Zander	S 4370	-2422
Prof. Dr. I. Schmitz-Feuerhake	S 4371	-2414

Sekretariat: Frau B. Bödeker	S 4350	-3185
Prof. Dr. J. Bleck-Neuhaus	S 4380	-3233
Sekretariat: Frau W. Kassel	N 3190	-4695
Prof. Dr. J. Scheer	N 4280	-2433
Dipl.-Phys. B. Beckhoff	S 4370	-2213
Dipl.-Phys. S. Ehlken	S 4390	-2408
Dipl.-Phys. I. Grell-Büchtmann	O 4130	-4531
Dipl.-Phys. V. Hormann	O 4120	-2408
Dipl.-Phys. B. Kanngießer	S 4370	-2213
Dipl.-Phys. G. Kirchner	O 4100	-3266
Dipl.-Phys. R. Page	S 4381	-4563
Dipl.-Phys. W. Swoboda	S 4370	-2213
Dipl.-Phys. P. Tomalik	S 4390	-2408
Doktoranden		
Dipl.-Phys. K.von Bloh		
Dipl.-Phys. A. Kranefeld		

WE Institut für Werkstoffphysik und Strukturforschung

Sekretariat: Frau C. Niemeyer-Zander	S 4370	-2422
Frau B. Bödeker*)	S 4350	-3185
Prof. Dr. S. Boseck	S 4370	-3573
Prof. Ph.D. P. Ryder*)	S 4361	-2243
Dipl.-Phys. J. Hu	S 4360	-4475
Dipl.-Phys. Ch. Pohla	S 4280	-3566
Dipl.-Phys. C. Seeger	S 4280	-3566
Dipl.-Phys. H. Selke	S 4280	-3566
Dipl.-Phys. H. Siebel	S 4391	-2342
Dipl.-Phys. A. Tonscheidt	S 4341	-2342
Dipl.-Phys. U. Vogg	S 4280	-3566
Dipl.-Phys. St. Walder	S 4280	-3566
Doktoranden:		
Dipl.-Phys. U. Laun		
Dipl.-Ing. Z. YÜ		

FG Technologiefolgenbewertung

Sekretariat: Frau C. Niemeyer-Zander	S 4370	-2422
Prof. Dr. D. von Ehrenstein	S 2400	-2425
Dipl.-Phys. R. Donderer	S 2520	-3645
Dipl.-Phys. R. Hassfeld	S 2420	-3645
Dr. R. Liermann	S 2410	-3645
Dipl.-Phys. O. Schumacher	S 2410	-3645
Dipl.-Phys. H. Ziggel	S 2420	-3645

FG Technische Physik

Sekretariat: Frau S. Rifai	S 0430	-4221
Prof. Dr. K. Simhan	S 2320	-3339

WE Institut für Fernerkundung

Sekretariat: Frau B. Teuchert	W 3080	-4065
Prof. Dr. Ph. Burrows	W 3090	-4548
Prof. Dr. K. Künzi	W 3100	-3909
Dr. B. Burns	N 3270/80	-2584
Dr. D. Diebel	W 3110	-4582
Dr. R. Fabian	W 3190	-4081
Dr. P. von der Gathen	W 3190	-4081
Dr. G. Heygster	N 3280	-3910
Dr. J. Langen	W 3050	-4417
Dr. H. Nett	W 3060	-3158
Dipl.-Met. S. Crewell	W 3060	-3158
Dipl.-Phys. B. Deters	W 3150	-4584
Dipl.-Phys. U. Klein	W 3200	-4419
Dipl.-Phys. G. Schwaab	W 3200	-4419
Dipl.-Ing. R. Sethmann	N 3270/80	-2584
Dipl.-Phys. Th. Schweigert	W 3150	-4584

FG Tracer Ozeanographie

Sekretariat: Frau S. Rifai	S 0430	-4221
Prof. Dr. W. Roether	S 0420	-3511
Dr. A. Putzka	S 0360	-2503
Dr. R. Schlitzer	S 0411	-2931
Dipl.-Phys. J. Boddem	S 0384	-4562
Dipl.-Phys. V. Roussenow	S 0384	-4562
Dipl.-Phys. R. Well	S 0384	-4562
Doktoranden:		
Dipl.-Phys. B. Beining (FB 5)		

FG Meeresphysik

Sekretariat: Frau C. Schwake	AWI	0471-4831-401
Prof. Dr. E. Augstein	AWI	0471-4831-400
Dr. P. Lemke	AWI	0471-4831-512
Prof. Dr. D. Olbers	AWI	0471-4831-410
Prof. Dr. Ch. Kottmeier	AWI	0471-4831-250
B. Fritsch	AWI	
V. Gouretzky	AWI	
H.P. Kersken	AWI	
M. Scheduikat	AWI	
G. Seiß	AWI	
L. Sellmann	AWI	
A. Wisotzky	AWI	

FG Techn. Laserapplikation u. Metrologie

Sekretariat: Frau U. Kelch	BIAS	-5004
Prof. Dr. W. Jüptner	BIAS	-5002

Wissenschaftliche Einheiten (WE) und Forschungsgruppen Studiengang Elektrotechnik

WE INSTITUT FÜR HOCHFREQUENZTECHNIK UND SIGNALTHEORIE

Sekretariat: Frau A. Bittner	NW 1, N 2290	-3515
Hochfrequenztechnik		
Prof. Dr.-Ing. F. Arndt	NW 1, N 2340	-2495
Dipl.-Ing. R. Beyer	NW 1, N 2370	-3119
Dipl.-Ing. V. Brankovic	NW 1, N 2350	-3394
Dipl.-Ing. Ralf Ihmels	NW 1, N 2380	-2242
Dipl.-Ing. J. Kless	NW 1, N 2370	-3119
Dipl.-Ing. P. Krauß	NW 1, N 2390	-4572
Dipl.-Ing. D. Krupezevic	NW 1, N 2350	-3394
Dipl.-Ing. J. M. Reiter	NW 1, N 2380	-2242
Dipl.-Ing. J. Ritter	NW 1, N 2350	-3394
Dipl.-Ing. Andreas Schubert	NW 1, N 2220	-2287
Dipl.-Ing. Th. Sieverding	NW 1, N 2380	-2242

Nachrichtentechnik

Prof. Dr. rer.-nat. A. Wasiljeff	NW 1, N 2300	-2407
Dipl.-Ing. Jan Hinrichs	NW 1, N 2280	-2941
Dipl.-Ing. Peter Kuczynski		
Dipl.-Ing. Klaus Uwe Simmer	NW 1, N 2271	-2941

WE INSTITUT FÜR AUTOMATISIERUNGSTECHNIK

Sekretariat: Frau M. Joerdens	NW 1, N 1321	-2564
-------------------------------	--------------	-------

Regelungstheorie

Prof. Dr.-Ing. Günter Ludyk	NW 1, N 1320	-2494
Dipl.-Ing. D. Jürgens	NW 1, N 1230	-2574
Dipl.-Ing. G. J. Menken	NW 1, N 1310	-3490

Prozeßrechnertechnik

Prof. Dr.-Ing. Dobrivoje Popovic	NW 1, N 1322	-3580
Dipl.-Ing. S. Adonova	NW 1, N 1230	-2574
Dipl.-Ing. F. Blievernich	NW 1, N 1311	-3906
Dipl.-Ing. P. Hein	NW 1, N 1310	-3490
Dipl.-Ing. R. Heine	NW 1, N 1170	-2943
Dipl.-Ing. T. Schnare	NW 1, N 1170	-2943
Dipl.-Ing. H. Westphal	NW 1, N 1261	-2638

Leiter der Prozeßrechnerabteilung

Priv.DoZ.Dr.-Ing. Georg Thiele	NW 1, N 1171	-3344
--------------------------------	--------------	-------

WE INSTITUT FÜR THEORETISCHE ELEKTROTECHNIK UND DIGITALE SYSTEME

Sekretariat: Frau E. Lotz	NW 1, W 1100	-3524
---------------------------	--------------	-------

Theoretische Elektrotechnik

Prof. Dr.-Ing. H. Bodden	NW 1, W 1050	-2496
--------------------------	--------------	-------

Digitale Systeme

Dipl.-Ing. Chr. Backeberg	NW 1, W 1080	-2297
Dipl.-Ing. Henning Bäßmann	NW 1, W 1080	-2297
Dipl.-Ing. Mathias Dahlke	NW 1, W 1070	-2085
Dipl.-Ing. Norbert Ebi	NW 1, S 2160	-2092
Dipl.-Ing. Matthias Funcke	NW 1, O 3200	-4307
Dipl.-Ing. Robert Krack	NW 1, W 1140	-3186
Dipl.-Ing. Bernd Lauterbach	NW 1, S 2160	-2092

WE INSTITUT FÜR MIKROELEKTRONIK UND BAUELEMENTE DER ELEKTROTECHNIK

Sekretariat: Frau I. Barger / Frau D. Kauris	NW 1, W 2080	-2223
Frau U. Mund	NW 1, W 2130	-4436
Prof. Dr.-Ing. W. Anheier	NW 1, W 2140	-4437
Prof. Dr.-Ing. R. Laur	NW 1, W 2120	-2402
Prof. Dr. phil.nat. D. Silber	NW 1, S 1180	-2184
Dr. D. Birreck	NW 1, W 2100	-4079
Dipl.-Ing. H. Bochnick	NW 1, N 2200	-4439
Dipl.-Ing. Rolf Boot	NW 1, S 1200	-2103
Dipl.-Ing. A. Bose	NW 1, S 1200	-2103
Dipl.-Ing. H.-G. Brachtendorf	NW 1, W 2050	-3492
Dipl.-Ing. B. Büchau	NW 1, S 1190	-3285
Dipl.-Ing. B. I. Cheon	NW 1, W 2090	-2325
Dipl.-Ing. Uwe Creutzburg	NW 1, S 1170	-2727
Dipl.-Ing. M. Drawanz	NW 1, S 1170	-2727
Dipl.-Ing. B. Fatemizadeh	NW 1, S 1190	-3285
Dipl.-Ing. M. Heine	NW 1, W 2110	-2325
Dipl.-Ing. Jürgen Hestermann	NW 1, W 2060	-4432
Dipl.-Ing. E. Klostermeier	NW 1, W 2060	-4432
Dipl.-Ing. St. Radtke	NW 1	
Dipl.-Ing. M. Riege	NW 1, W 2160	-4438
Dipl.-Ing. J. Wilk	NW 1, W 2190	-4433
Dipl.-Ing. R. Bislich (LfbA) (Grundlagenlabor)	NW 1, S 1241	-2497

WE INSTITUT FÜR MIKRO-SENSOREN-AKTOREN UND SYSTEME

Sekretariat: Frau E. Lotz	NW 1, W 1100	-3524
Prof. Dr. W. Benecke	NW 1, O 2140	-4698
Prof. Dr. J. Binder	NW 1, O 2120	-4701

Forschungsgruppe Technische Elektronik

Sekretariat: Frau E. Lotz

NW 1, W 1100

-3524

Prof. Dr.-Ing. Ch. Roy

NW 1, S 1251

-3377

WE INSTITUT „ENTSCHEIDUNGSUNTERSTÜTZENDE INFORMATIONSSYSTEME UND IHRE ANWENDUNGEN“

Sekretariat: Frau E. Dreyer

MZH

-2924

Prof. Dr.-Ing. G. Marte

KUA 0300

-3527

Dipl.-Ing. St. Sachse

SIEMENS

Eine Tüte Chips – aber mega bitte!

Endlich sind aktuelle High-Tech-Informationen fast so leicht verdaulich wie Kartoffelchips. Worüber sollen wir also was schicken? Elektronik? Forschung und Entwicklung? Umweltschutz? Siemens – das Unternehmen? Ausbildung? Fachbuchverzeichnis? Einfach ankreuzen, Coupon ausschneiden, auf eine Postkarte kleben und ab damit. Bei einem weiteren Kreuzchen lege ich auch die Liste mit unseren über 100 kostenlosen Leih-Videos bei. Übrigens: Eine Tüte Chips gibt's automatisch. Bis dann.

Iris Glatthor

Iris Glatthor · Jugend-InformantIn
Siemens AG
Postfach 10 56 09 · 2000 Hamburg 1
Telefon (040) 28 89-23 10

Siemens AG
Bremen, Hamburg, Kiel



Her mit
den Infos

1	2	3
4	5	6

Coupon

Name _____

Straße _____

Wohnort _____

Studiengang Physik

Professorinnen/Professoren/Hochschulassistenten/Hochschuldozenten

- AUFSCHNAITER, von, Stefan, Dr. rer. nat., Professor;
Erziehungs- und Gesellschaftswissenschaften unter besonderer Berücksichtigung des naturwissenschaftlichen Unterrichts;
Alten Eichen 30, 2800 Bremen, Telefon 23 76 11
NW 1, S 2461, Telefon -2426/-2700
Sprechzeiten: n. V. über Frau Rifai (-2700)
- AUGSTEIN, Ernst, Dr. rer. nat., Professor;
Meteorologie und Physik des Ozeans;
Müggendorferstraße 17, 2178 Otterndorf, Telefon (0 47 51) 43 37
Alfred-Wegener-Institut für Polar- und Meeresforschung,
Telefon (0471) 48 31-400 / NW 1, S 2380, Telefon -2445
Sprechzeiten: nach der Vorlesung
- BLECK-NEUHAUS, Jörn, Dr. rer. nat., Professor;
Experimentelle Physik mit dem Schwerpunkt Kernstrahlungsmesstechnik;
Schönhausenstraße 38, 2800 Bremen, Telefon 70 26 10
NW 1, N 2230, Telefon -3233
Sprechzeiten: n. V.
- BOSECK, Siegfried, Dr. rer. nat., Professor;
Experimentelle Physik mit dem Schwerpunkt Licht- und Elektronenmikroskopie;
Heideweg 40, 2804 Lilienthal-Klostermoor, Telefon (0 42 98) 39 97
NW 1, S 4370, Telefon -3573/-2422
Sprechzeiten: n. V.
- BURROWS, Philip, M.A., Ph. D., Professor;
Physik des Ozeans und der Atmosphäre;
Oranienstraße 36, 6500 Mainz 1
NW 1, W 3090, Telefon -4548
Sprechzeiten: n. V.
- CZYCHOLL, Gerd, Dr. rer. nat., Professor;
Theoretische Physik;
Oberholte 3, 4600 Dortmund
NW 1, O 3130, Telefon -2445
Sprechzeiten: n. V.
- DIEHL, Horst, Dr. rer. nat., Professor;
Biophysik;
Bergiusstraße 93, 2800 Bremen 33, Telefon 27 10 61
NW 1, S 4351, Telefon -2434/-3185
Sprechzeiten: n. V.
- DREYBRODT, Wolfgang, Dr. phil. nat., Professor;
Experimentelle Physik mit dem Schwerpunkt Festkörperphysik;
Bekassinstraße 86, 2800 Bremen 1, Telefon 27 18 79
NW 1, W 4120, Telefon -3556/-2223
Sprechzeiten: n. V.

- EHRENSTEIN, von, Dieter, Dr. rer. nat., Professor;
Experimentelle Physik;
Leiter der Kooperationsstelle „Kerntechnik und Energie“
Feldmannstraße 9, 2800 Bremen 33, Telefon 25 22 26
NW 1, S 2400, Telefon -2425/-2422
Sprechzeiten: n. V.
- GUTOWSKI, Jürgen, Dr. rer. nat., Professor;
Experimentelle Physik mit dem Schwerpunkt Festkörperphysik;
Hoffmann's Park 12, 2800 Bremen 33, Telefon 25 54 39
NW 1, W 4060, Telefon -3481/-4331
Sprechzeiten: n. V.
- JÜPTNER, Werner, Dr.-Ing., Professor;
Technische Laserapplikation und Metrologie;
Privat-Telefon (04 21) 60 60 63
BIAS, Telefon -5002
Sprechzeiten: n. V.
- JUNG, Christof
Nichtlineare Dynamik;
Am Herzogenkamp 8a, 2800 Bremen, Telefon 23 22 51
NW 1, N 3240, Telefon -2204
- KOTTMEIER, Christoph, Dr. rer. nat., Hochschuldozent;
Physik der Atmosphäre;
Osteracker 7, 2858 Schiffdorf
Alfred-Wegener-Institut für Polar- und Meeresforschung, Telefon (04 71) 48 31 - 2 50
NW 1, N 3310
Sprechzeiten: n. V.
- KRAUSE, Gunther, Honorarprofessor;
Physikalische Meßmethoden in der Ozeanographie;
Alfred-Wegener-Institut für Polar- und Meeresforschung, Telefon (04 71) 48 31-170
NW 1, S 2380, Telefon -4573
Sprechzeiten: n. V.
- KÜNZI, Klaus F., Dr. phil. nat., Professor;
Erdfernerkundung mit dem Schwerpunkt Meßmethoden,
Erdfernerkundung mit dem Schwerpunkt Datenverarbeitung und Datenanalyse;
NW 1, W 3100, Telefon -3909/-4065
Sprechzeiten: n. V.
- LEMKE, Peter, Dr. rer. nat., Professor;
Physikalische Klimatologie unter besonderer Berücksichtigung der Kryosphäre
und der Erdfernerkundung;
Schüthenstraße 9, 3034 Schneverdingen
Alfred-Wegener-Institut für Polar- und Meeresforschung, Telefon (04 71) 48 31 - 512
NW 1, S 2380, Telefon -4573
- MAYER-HEINRICY, Adalbert, Dr. rer. nat., Professor;
Physik mit dem Schwerpunkt Biophysik;
Birkenweg 3, 2862 Wörpswede, Telefon (0 47 92) 12 87
NW 1, W 4190, Telefon -2432/-3185
Sprechzeiten: n. V.

- NIEDDERER, Hans, Dr. rer. nat., Professor;
Theorie und Praxis des naturwissenschaftlichen Unterrichts;
Schumannstraße 71b, 2822 Schwanewede, Telefon (0 42 09) 10 08
NW 1, N 3200, Telefon -2484/-2965/-4695
Sprechzeiten: Mo 15.00–16.00 Uhr
- NOACK, Cornelius C., Dr. rer. nat., Professor;
Physik;
Händelstraße 7, 2800 Bremen, Telefon 34 22 36
NW 1, O 3150, Telefon -2427/-2965
Sprechzeiten: n. V.
- OLBERS, Dirk Jürgen, Dr. rer. nat., Professor;
Theoretische Physik des Ozeans und der Atmosphäre;
Im krummen Ort 5A, 2802 Fischerhude, Telefon (0 42 93) 12 41
Alfred-Wegener-Institut für Polar- und Meeresforschung,
Telefon (0471) 48 31-410, NW 1, S 2380, Telefon -4573
Sprechzeiten: n. V.
- RICHTER, Peter H., Dr. rer. nat., Professor;
Theoretische Physik;
Bruchwettern 2A, 2800 Bremen 33, Telefon 27 01 99
NW 1, O 3110, Telefon -3680/-2965
Sprechzeiten: n. V.
- ROETHER, Wolfgang, Dr. rer. nat., Professor;
Physikalische Ozeanographie in den Polargebieten;
Rockwinkler Heerstraße 103E, 2800 Bremen 33, Telefon 25 44 89
NW 1, S 0420, Telefon -3511/-4221
Sprechzeiten: n. V.
- RYDER, Peter, Ph.-D., Professor;
Physik, Werkstoffwissenschaften, Metallphysik;
Joseph-Ressel-Straße 7, 2800 Bremen, Telefon 27 49 53
NW 1, S 4361, Telefon -2243/-3185
Sprechzeiten: n. V.
- SCHEER, Jens, Dr. rer. nat., Professor;
Physik, Hochschuldidaktik der Physik;
Lahnstraße 37, 2800 Bremen, Telefon 50 58 84
NW 1, N 4280, Telefon -2433
Sprechzeiten: Di 9.00–10.00 Uhr
- SCHLITZER, Reiner, Dr. rer. nat., Hochschulassistent;
Modelle der ozeanographischen Zirkulation;
NW 1, S 0411, Telefon -2503/-4221
Sprechzeiten: n. V.
- SCHMITZ-FEUERHAKE, Inge, Dr. rer. nat., Professorin;
Experimentalphysik mit dem Schwerpunkt Medizinische Physik;
Parkallee 87, 2800 Bremen 1, Telefon 34 40 97
NW 1, S 4371, Telefon -2414/-2422
Sprechzeiten: n. V.

SCHWEDES, Hannelore, Dr. rer. nat., Professorin;

Erziehungs- und Gesellschaftswissenschaften unter besonderer Berücksichtigung
des naturwissenschaftlichen Unterrichts und des Unterrichts in der Primarstufe;

Richard-Wagner-Straße 18, 2800 Bremen, Telefon 34 57 82

NW 1, N 3180, Telefon -3560/-2965

Sprechzeiten: n. V.

SCHWEGLER, Helmut, Dr. rer. nat., Professor;

Theoretische Physik und Theoretische Biophysik;

Bergiusstraße 87, 2800 Bremen, Telefon 27 02 49

NW 1, O 3070, Telefon -2417/-2965 – Forschungssemester –

Sprechzeiten: n. V.

SCHWEITZER-STENNER, Reinhard, Dr. rer. nat., Oberassistent, Privatdozent;

Biophysik, insbesondere Ramanstreuung und optische Spektroskopie an Hämproteinen;

Eilhornstraße 17, 2800 Bremen 1, Telefon 181 15

NW 1, W 4130, Telefon -2509

Sprechzeiten: Mi 8.00–12.00 Uhr

SIEGERT, Wolf, Professor;

Physik und Didaktik des Physikunterrichts;

Richard-Wagner-Straße 6–8, 2800 Bremen, Telefon 34 31 04

NW 1, N 3201, Telefon -3557 – emeritiert –

SIMHAN, Krishna, Dr.-Ing., Professor;

Physik unter besonderer Berücksichtigung der Verwertung naturwissenschaftlicher Erkenntnis
im gesellschaftlichen Bereich;

Heinrich-Goebel-Straße 6, 2800 Bremen 33, Telefon 25 66 36

NW 1, S 2320, Telefon -3339/-4221

Sprechzeiten: n. V.

STAUDE, Wilfried Dr. phil. nat., Professor;

Physik, insbesondere Experimentalphysik mit dem Schwerpunkt Festkörperphysik;

Otto-Gildemeister-Straße 25, 2800 Bremen, Telefon 3 49 12 16

NW 1, O 4050, Telefon -2416/-3185

Sprechzeiten: n. V.

Berufspraxis von Physikern, Wissenschaftsentwicklung und Gesellschaft

LANGE, Hellmuth, Dr. phil., Professor;

Soziologie, Arbeits- und wissenschaftssoziologische Aspekte der Produktivkraftentwicklung;

Franziusstraße 6, 2800 Bremen 1, Telefon 34 58 62

FVG M 2150, Telefon -2415/-2435

Sprechzeiten: n. V. über Frau Cyris -2435

MÜLLER, Wilfried, Dipl.-Chem., Dr.-phil., Professor;

– siehe FB 1/ Studiengang Elektrotechnik –

Studiengang Physik

Am 19. Oktober um 9.30 Uhr versammeln sich in der Osthalle des Gebäudes NW 1 alle neuen Studenten der Physik und der Elektrotechnik zur Begrüßung durch den Fachbereichssprecher und die Beauftragten für die Lehre.

Von 10.00-11.00 Uhr wird den Studierenden der Physik in drei Gruppen eine Übersicht über das Studienprogramm des WS 92/93 gegeben:

Grundstudium Diplom	W 0040/50	W. Dreybrodt
Lehramt	S 3121	H. Niedderer
Hauptstudium Diplom	N 3130	P. H. Richter

Ab 11.00 Uhr laden in der Westhalle des NW 1 Hochschullehrer und Mitarbeiter alle Studenten ein, in zwanglosem Gespräch sich gegenseitig kennenzulernen.

Am Nachmittag beginnen die Lehrveranstaltungen planmäßig.

1-700	KO	Physikalisches Kolloquium Do. 17-19, W 0040/50	C. C. Noack und die HL der Physik
1-701	KO	Kolloquium zur Didaktik der Naturwissenschaften Di. 16-18, N 3380	H. E. Fischer und die HL der Didaktik der Naturwissen- schaften

1. Pflichtveranstaltungen für das Grundstudium

1.1 Grundkurse Physik, Mathematik und Chemie

1-702	S	Diplomstudium Einführungsveranstaltung SWS 2 Do. 13-15, N 3130	St. von Aufschnaiter
1-703	S	Einführung in das Lehramtsstudium mit Hospitationen (EL) SWS 4 Di. 9-13, N 3380	H. Schwedes mit: H. Fries
1-501	V+Ü+P	Grundkurs Physik I: Mechanik SWS 4+2+3 V: Mo., Do. 8-10, W 0040/50 Ü: Di. 8-10, N 2210, N 2420 Di. 11-13, N 2210, N 2260 P: Di. ganztägig	W. Dreybrodt mit: C. Bock H. Gilch H. Siebel E. Unger L. Walter

1-560	S	Ergänzungen zum Grundkurs Physik I SWS 2 Mo. 13-15, W 0040/50	W. Dreybrodt
1-502	V+Ü	Mathematik I, Diplom SWS 4+2 V: Mo., Do. 10-12, W 0040/50 Ü: Mo. 15-17, N 2210, N 2220 Di. 8-10, 10-12, N 2220	J. Garst
1-503	V+Ü	Chemie für Physiker I SWS 2+1 V: Mi. 12-14, NW II, A 0242	K. P. Wanczek mit: N.N.
1-508	V+Ü+P	Grundkurs Physik Lehrer I: Mechanik SWS 3+1+2 V+Ü: Di. 14-16, W 0040/50 Do. 15-17, N 3130 P: Fr. 11-13	J. Blöck-Neuhaus mit: H. E. Fischer U. Vogg
1-511	V+Ü+P	Grundkurs Physik III: Elektrodynamik SWS 4+2+3 V: Mi., Fr. 8-10, W 0040/50 Ü: Di. 8-10, S 3180, N 1350 Di. 10-12, S 3180 Di. 11-13, N 1250 P: Di. ganztägig	P. Ryder mit: F. Kubacki B. Schimanski B. Staffhorst N.N.
1-512	V+Ü	Mathematik III SWS 4+2 V: Mo., Do. 10-12, N 3130 Ü: Di. 8-10, W 0040/50 Di. 13-15, N 2210 Mi. 15-17, N 1350, N 2220	H. D. Dombrowski
1-515	V+Ü+P	Grundkurs Physik Lehrer III SWS 3+1+2 V: Mi. 13-14, S 3180 Fr. 10-12, W 0040/50 Ü: Do. 10-11, S 3180 P: Mo. 13-15	H. Nüdderer mit: B. Kanngießner

1.2 Theoretische Physik

1-519	V+Ü	Theoretische Physik I: Klassische Mechanik SWS 4+2 V: Mo., Do. 8-10, N 3130 Ü: Mi. 10-12, N 2210, S 3180 Fr. 10-12, N 2210, S 3180	P. H. Richter mit: M. Juhnke B. Ruckerl I. Schebesta B. Tsai
-------	-----	--	---

1.3 Berufspraxis, Gesellschaftswissenschaften und Wissenschaftsgeschichte im Grundstudium

1-507a	S	Physiker in Beruf und Gesellschaft II, Kurs A SWS 2 Do. 13-17, N 3380 (halbsemestrig)	W. Müller
1-507b	S	Physiker in Beruf und Gesellschaft II, Kurs B SWS 2 Do. 13-15, S 3121 parallel mit gleichlautender Veranstaltung von W. Müller	H. Lange

2. Pflichtveranstaltungen für das Hauptstudium

1-521	V+Ü	Theoretische Physik III Quantenmechanik SWS 4+2 V: Di., Fr. 8-10, N 3130 Ü: Do. 8-10, N 2210, N 2260 Do. 10-12, N 2210	G. Czycholl mit: N.N. A. Straub
1-523	V	Mathematik zur Quantenmechanik SWS 2 Di. 13-15, N 3130	K. Horneffer
1-532	V	Höhere Experimentalphysik: Festkörperphysik I SWS 4 Di. 10-12, Do. 13-15, W 0040/50	J. Gutowski
1-535	P	Fortgeschrittenen-Praktikum SWS 6 Mi. 9-16	R. Schweitzer-Stenner mit: D. Diebel I. Kieselhorst M. Nägele U. Neukirch A. Putzka R. Schlitzer
1-616	S	Proseminar: Hamiltonsche Mechanik und Ozeanphysik SWS 2 Do. 13-15, N 3310	C. C. Noack D. Olbers mit: H. Dullin
1-617	S	Proseminar: Deterministisches Chaos SWS 2 Mo. 15-17, N 3380	A. Wittek (LB)
1-801	S	Hauptseminar für Diplomanden der Theoretischen Physik SWS 2 n.V.	G. Czycholl C. C. Noack P. H. Richter

1-802	S	Hauptseminar für Diplomanden der Festkörperphysik SWS 2 n.V.	G. Czycholl J. Gutowski P. Ryder
1-803	S	Hauptseminar für Diplomanden der Angewandten Spektroskopie SWS 2 n.V.	J. Bleck-Neuhaus H. Diehl W. Dreybrodt A. Mayer-Heinricy R. Schweitzer-Stenner W. Staude
1-804	S	Hauptseminar für Diplomanden der Angewandten Optik SWS 2 n.V.	S. Boseck W. Jüptner
1-805	S	Hauptseminar für Diplomanden der Biophysik SWS 2 n.V.	H. Diehl A. Mayer-Heinricy R. Schweitzer-Stenner
1-806	S	Hauptseminar für Diplomanden der Physik des Ozeans und der Atmosphäre SWS 2 n.V.	E. Augstein/J. Burrows K. Künzi/P. Lemke D. Olbers W. Roether
1-807	S	Hauptseminar für Diplomanden in der WE Kernstrahlung, Medizinische Physik SWS 2 n.V.	J. Scheer I. Schmitz-Feuerhake
1-808	S	Hauptseminar für Diplomanden der Strömungsmechanik SWS 2 n.V.	K. Simhan

3. Erstes Wahlfach

Im 6. Fachsemester sollen Studenten mit dem Studium ihrer Wahlfächer beginnen. Zur Zeit bietet der Studiengang sechs erste Wahlfächer an. Über die wechselseitige Anerkennung einzelner Veranstaltungen gibt ein Informationsblatt Auskunft, das im Fachbereichsbüro erhältlich ist. Zu Beginn des 7. Semesters sollten Studenten ihre Planung mit einem der Wahlfachberater durchsprechen.

3.1 Theoretische Physik

Berater: P. H. Richter

1-611	V	Theoretische Festkörperphysik I SWS 4 Di. 8-10, Do. 10-12, S 3121	H. Schweitzer (LB)
-------	---	---	--------------------

1-612	V	Quantenfeldtheoretische Methoden (Greenfunktionen) in der Statistischen Physik SWS 3 Di. 15-17, Fr. 11-12, N 3130	G. Czycoll
1-613	V	Gitter-Eichtheorien SWS 2 Di. 10-12, N 3130	C. C. Noack
1-614	V	Semiklassische Näherung der Quantenmechanik SWS 2 Di. 16-18, S 3121	C. Jung
1-615	V+Ü	Theorie neuronaler Netzwerke II SWS 2+2 V: Di. 10-12, N 3310 Ü: Do. 10-12, N 2260	H. O. Carmesin
1-618	S	Theorie der Schwerionenreaktionen SWS 2 Di. 15-17, N 2210	C. C. Noack
1-619	S	Theorie-Seminar Bremen-Oldenburg-Rostock (THEO BROS) Fr. 15-17, W 1180	C. C. Noack E. R. Hilf G. Roepke
1-620	S	Nichtlineare Dynamik SWS 2 Mi. 13-15, N 3310	P. H. Richter
1-621	S	Neurophysik SWS 2 Mo. 15-17, N 3310	H. Schwegler

3.2 Festkörperphysik

Berater: J. Gutowski

1-611	V	Theoretische Festkörperphysik I SWS 4 Di. 8-10, Do. 10-12, S 3121	H. Schweitzer (LB)
-------	---	---	--------------------

1-623	V	Physik der Festkörperoberfläche SWS 2 Mi. 14-16, S 3180	J. Bleck-Neuhaus
1-625	S	Halbleiterphysik SWS 2 Mo. 10-12, N 3380	J. Gutowski
1-626	S	Quasikristalle SWS 2 Di. 8-10, N 3310	P. Ryder
1-627	S	Wechselwirkungen hochgeladener Ionen mit Oberflächen SWS 2 Do. 13-15, W 2260	J. Bleck-Neuhaus

3.3 Angewandte Spektroskopie

Berater: W. Dreybrodt

1-631	V	Experimentelle Methoden der optischen Spektroskopie SWS 2 Mi. 10-12, W 0040/50	W. Dreybrodt
1-632	V	Quantenoptik SWS 3 Mo. 14-15, Mi. 14-16, N 3130	W. Staude
1-634	V	Physik mehratomiger Moleküle (Molekülphysik II) SWS 2 Mo. 10-12, S 3121	R. Schweitzer-Stenner
1-635	P	Praktische Spektrometrie: Absorption und Luminiszenz in Lösungen und Gasen SWS 2 Mi. 8-10	H. Diehl
1-636	S	Dynamische Prozesse in Flüssigkeiten SWS 2 Di. 14-16, N 3380	W. Schröer W. Staude

1-638	S	Spektroskopie an kondensierter Materie SWS 2 Di. 17-19, N 3130	J. Bleck-Neuhaus H. Diehl W. Dreybrodt J. Gutowski A. Mayer-Heinricy W. Schröer R. Schweitzer-Stenner W. Staude
-------	---	--	--

3.4 Angewandte Optik

Berater: S. Boseck

1-641	V+P	Angewandte Optik A1: Grundlagen der Licht- und Teilchenoptik sowie der Akustischen Rastermikroskopie I SWS 2+2 V: Fr. 13-15, N 3380 P: n.V.	S. Boseck
1-642	V+Ü	Angewandte Optik B3: Laseranwendung in Wissenschaft und Technik SWS 2+1, n.V. V: Do. 15-17, N 3310 Ü: n.V.	W. Jüptner mit: Osten
1-646	S	Seminar zur Angewandten Optik SWS Mi. 13-15, N 3380	S. Boseck W. Jüptner

3.5 Biophysik

Berater: A. Mayer-Heinricy

1-651	V	Strukturprinzipien und Funktions- mechanismen zellulärer Membranen SWS 2 Fr. 10-12, N 3380	H. Diehl
1-652	V	Molekülphysik SWS 2 Di. 10-12, N 2420	A. Mayer-Heinricy

1-653	V	Zellbiophysik SWS 2 Mi. 14-16, W 0040/50	A. Mayer-Heinricy
1-654	S	Umwelt- und Strahlenbiophysik SWS 2 Mi. 14-16, S 3121	H. Diehl
1-655	S	Anwendungen der in vivo NMR-Spektroskopie SWS 2 Do. n. V.	A. Mayer-Heinricy U. Pilatus (LB)

3.6 Physik des Ozeans und der Atmosphäre

Berater: W. Roether

1-661	V	Dynamik des Ozeans und der Atmosphäre I SWS 2 Di. 16-18, W 0040/50	P. Lemke mit: D. Wolf-Gladrow
1-662	V	Grenzschichten in Atmosphäre und Ozean SWS 2 Do. 13-15, N 2210	Ch. Kottmeier
1-663	V	Tiefenwasserbildung und Zirkulation ausgewählter Gebiete des Ozeans SWS 1 Di. 14-15, N 1250	W. Roether
1-664	V	Mikrowellenradiometer als Instrumente der Fernerkundung SWS 2 Di. 10-12, S 3121	K. Künzi mit: H. Nett
1-665	V	Fernerkundung der Hydrosphäre mit Hilfe von Satelliten SWS 2 Di. 14-16, S 3121	K. Künzi mit: B. Burns
1-666	V	Konvektion in Ozean und Atmosphäre SWS 2 Mo. 13-15, N 3310	E. Augstein

1-667	V	Optische Geräte zur Fernerkundung der Atmosphäre SWS 2 Do. 10-12, N 3310	J. Burrows
1-668	V	Fortgeschrittene Aspekte der Chemie der Atmosphäre SWS 2 Do. 8-10, N 3310	J. Burrows
1-669	V	Ozeanographie der Küstengewässer und Ästuarien, Teil 1 SWS 2 Do. 15-17, S 3121	G. Krause
1-673	S	Seminar Spurenstoff-Ozeanographie SWS 1 Fr. 10-12, 14tägig, N 3310	W. Roether R. Schlitzer
1-674	S	Forschungsseminar Ozean und Atmosphäre SWS 1 Fr. 10-12, 14tägig, N 3310	E. Augstein J. Burrows K. Künzi P. Lemke D. Olbers W. Roether
1-675	S	Seminar des Instituts für Fernerkundung SWS 2 Mi. 10-12, N 3310	K. Künzi J. Burrows

4. Zweites Wahlfach

Das zweite Wahlfach kann aus der Liste der ersten Wahlfächer gewählt werden, es sind aber auch nichtphysikalische Fächer erlaubt. Der Studiengang Physik bietet zusätzlich als zweite Wahlfächer Didaktik der Physik und Strömungsmechanik an.

4.1 Strömungsmechanik

1-701	V+Ü	Grundlagen der Wärmeübertragung SWS 3+1 Mo. 8-10, Di. 13-15, N 2260	K. Simhan
1-702	V	Finite Elemente SWS 2 Di. 15-17, N 2260	K. Simhan

- 1-703 S Ausgewählte Kapitel aus der Strömungsphysik
SWS 2
Mi. 14-16, N 2260
K. Simhan

5. Didaktik der Physik

- 1-751 S Am Beispiel Elektrodynamik:
Geschichtliche Entwicklung physikalischer
Erklärungen und ihre Relevanz für den Unterricht
SWS 2
Di. 13-15, N 3310
H. E. Fischer (LB)
- 1-752 S+P Computereinsatz im Physikunterricht -
Didaktische Grundlagen und praktische
Anwendungen
SWS 2+2
S: Mi. 13-15, N 3380
P: n.V.
T. Bethge (LB)
H. Schecker (LB)
- 1-753 AV Erarbeitung einer Unterrichtseinheit
SWS 4
Di. 15-17, N 3310
Mi. 15-17, N 3380
H. Niedderer
mit:
H. Fries (PL)
- 12- S Praktisches Lernen in der Gesamtschule Mitte
SWS 2
Mi. 8-10
R. Ubbelohde

6. Projekte

6.1 Modelle des Stofftransports im Boden

- 1-715 V Einführung in die Physik des Bodens
SWS 2
Mo. 14-16, N 2260
G. Kirchner (LB)
- 3- V+Ü Numerische Hydrogeologie I
SWS 4+2
R. Schäfer, FB 3
mit:
R. Wellner
- 5- V Grundzüge der Bodenkunde
SWS 1
M. Isenbeck-Schröter
(LB)

3-427	S	Seminar zur physikalischen, geologischen und numerisch-mathematischen Fragestellungen der Hydrogeologie SWS 2 Mo. 10-12, MZH 7200	R. Schäfer G. Kirchner M. Isenbeck-Schröter
-------	---	---	---

6.2 Strahlenschutz und Strahlenrisiko, Forts. v. SS 1992

1-730	S	Dosimetrie und Strahlenschutz SWS 2 Do. 10-12, N 2420	I. Schmitz-Feuerhake
1-731	AV	Leukämie in der Umgebung von Kerntechnischen Anlagen SWS 4 n.V.	I. Schmitz-Feuerhake
1-732	V	Nichtverbreitung von Nuklearwaffen - Krise eines Konzepts SWS 2 Mi. 15-17, N 3310	D. v. Ehrenstein
1-733	V	Atomenergie und Folgen ihrer Verwendung SWS 2 Mo. 15-17, S 3180	J. Scheer

7. Weitere Veranstaltungen

1-733	V	Nichtverbreitung von Nuklearwaffen	D. v. Ehrenstein
1-744	P	Englisch für Physiker I SWS 2 Do. 15-17, N 3120	J. Burrows mit: R. Spurr
1-745	S	Raum und Zeit in der Relativitätstheorie SWS 2 Do. 13-15, N 2220	M. Stöckler P. H. Richter
1-746	S	Ethik in den Naturwissenschaften - Zur aktuellen Normendiskussion in den Vereinigten Staaten SWS 2 Mi. 15-17, N 2420	P. H. Richter M. Stöckler

4-	V+Ü	Grundlagen der zerstörungsfreien Prüfung SWS 2+1 n.V.	W. Jüptner mit: C. Radschweit
4-	S+Ü	Lasertiefbearbeitung mit Experimentalstudien SWS 2+4 n.V.	G. Sepold W. Jüptner
1-748		Neuere Entwicklungen zu Elementarteilchen- theorie und Kosmologie mit besonderer Berücksichtigung dissidenter Theorien SWS 1 Mo. 13-15, 14tägig, S 3180	J. Scheer
1-749	S	Moderne Physik und "New Age": F. Capra vom Kopf auf die Füße stellen SWS 1 Mo. 13-15, 14tägig, S 3180	J. Scheer
1-750	S	Für eine begreifende Praxis in der Natur - Von Alfred Sohn-Rethel zu Christine Wöslers-de Panafieu SWS 2 Di. 15-17, S 3180	J. Scheer
1-751	S	Herrschende Wissenschaft - Wissenschaft der Herrschenden SWS 2 Di. 13-15, S 3180	J. Scheer
1-752	KO	Kolloquium zur Umwelt- Be- und Entlastung SWS 2 Mi. 17-19, N 3180	J. Scheer I. Schmitz-Feuerhake K. Simhan W. Thiemann M. Vicker

8. Doktorandenstudium

8.1 Umweltanalytik

1-901	S	Oldenburg-Bremer Seminar zu Ökologie und Naturwissenschaft SWS 2 Mi. 10-12, NW 2, B 1150	J. Scheer W. Thiemann
-------	---	---	--------------------------

8.2 Spektroskope an Grenzflächen und Membranen

1-631	V	Experimentelle Methoden der optischen Spektroskopie SWS 2 Mi. 10-12, W 0040/50	W. Dreybrodt
1-632	V	Quantenoptik SWS 3 Mo. 14-15, Mi. 14-16, N 3130	W. Staude
1-641	V+P	Angewandte Optik A1: Grundlagen der Licht- und Teilchenoptik sowie der Akustischen Rastermikroskopie I SWS 2+2 V: Fr. 13-15, N 3380 P: n.V	S. Boseck
1-651	V	Strukturprinzipien und Funktionsmechanismen zellulärer Membranen SWS 2 Fr. 10-12, N 3380	H. Diehl
1-638	S	Spektroskopie an kondensierter Materie SWS 2	J. Bleck-Neuhaus H. Diehl W. Dreybrodt J. Gutowski A. Mayer-Heinricy W. Schröder R. Schweitzer-Stenner W. Staude

8.3 Graduiertenkolleg Komplexe Dynamische Systeme

1-900	S	Doktorandenseminar SWS 2 Fr. 13-15, N 3130
-------	---	--

Weitere Veranstaltungen s. besondere Ankündigung im Studiengang Mathematik.

8.4 Graduiertenkolleg Raumorientierung und Handlungsorganisation autonomer Systeme

S. besondere Ankündigung im Studiengang Informatik.

9. Veranstaltungen für andere Studiengänge

1-002	V+Ü+P	Physik für Studierende der Elektrotechnik SWS 4+2+2 V: Mo. u. Mi. 11-13, W 0020 P: Mo. 8-11, 13-16, 15.30-18.30 Mi. 8-11, 15.30-18.30	W. Staudé mit: S. Crewell J. Petri M. Wetzstein V. Hormann N.N.
2-217	V+Ü+P	Physik für Studierende der Chemie und der Geowissenschaften I SWS 3+1+2 V: Do. 11-45-14.45, W 0020 P: Do. 8-11, 15-18	W. Roether mit: W. Swoboda R. Well
4-114	V	Physik I für Studierende der Produktionstechnik SWS 2 V: Do. 15-17, W 0020	S. Boseck
4-115	Ü+P	Übungen und Praktikum zur Vorlesung VAK 4-114 SWS 1+1 Ü: Mi. 9-11, Do. 9-13, N 2210 P: Mi. 10.30-13, Do. 10.30-13, 12.30-15	S. Boseck mit: C. Seibel M. Weizel R. Schulz
2-004	V+P	Physik II für Studierende der Biologie SWS 2+3 V: Mo. 15-17, W 0020	I. Schmitz-Feuerhake mit: B. Staffhorst

JÜRGENS

Bremen



Labor-APPARATE
Labor-BEDARF
Labor-CHEMIKALIEN
Labor-MÖBEL

- Gut sortierte Läger
- Glasbläserei
- Reparaturdienst für elektr. Laborgeräte
- Wartungsdienst für Laborwaagen
- LKW-Anlieferung - jede Woche -

H. JÜRGENS & CO.

- GMBH & CO -

Langenstr. 76-80 2800 Bremen 1

Sammel Nr. 0421/149 67-69

Telefax 0421/158 30

LABORBEDARF ALLER GEBIETE

Direktwahl

Labor-APPARATE	04 21 / 17 13 61
Labor-BEDARF	1 49 60
Labor-CHEMIKALIEN	1 24 12
Labor-MÖBEL	4 38 40-0

Studiengang Elektrotechnik

Professorinnen/Professoren/Hochschulassistent/Lehrkraft für bes. Aufgaben/Privatdozent

ANHEIER, Walter, Dr.-Ing., Professor;

Mikroelektronik;
Mildred-Scheel-Weg 1, 2200 Elmshorn, Telefon (04221) 7 68 96
NW 1, W 2140, Telefon -4437
Sprechzeiten: n.V.

ARNDT, Fritz, Dr.-Ing., Professor;

Hochfrequenztechnik;
Lothringer Straße 15, 2800 Bremen
NW 1, N 2340, Telefon -2495/-3515
Sprechzeiten: n.V.

BENECKE, Wolfgang, Dr.-Ing., Professor;

Silizium-Mikromechanik/Sensoren und Aktoren
Feldstr. 85, 2733 Vorwerk-Buchholz
NW 1, O 2140, Telefon -4681/-3524
Sprechzeiten: n.V.

BINDER, Josef, Dr.-Ing., Professor;

Mikrosysteme/Sensorsysteme unter Berücksichtigung der Raumfahrttechnik;
An der Bahn 36, 2862 Worspwede, Telefon (04792) 44 97
NW 1, O 2120, Telefon -4701/-3524
Sprechzeiten: n.V.

BISLICH, Roland, Dipl.-Ing., Lehrkraft für bes. Aufgaben;

Grundlagenlabor Elektrotechnik;
Mittelsbürener Landstrasse 5, 2800 Bremen 77
NW 1, S 1120, Telefon -2497/-2096
Sprechzeiten: n.V.

BODDEN, Heinrich, Dr.-Ing., Professor;

Elektrotechnik mit dem Schwerpunkt der allgemeinen und theoretischen
Elektrotechnik einschl. Netzwerktheorie, Schaltungstechnik und Elektronik;
Reinhold-Schneider-Straße 39, 7500 Karlsruhe, Telefon (0721) 88 43 76
NW 1, W 1050, Telefon -2496/-3524
Sprechzeiten: n.V.

LAUR, Rainer, Dr.-Ing. Professor;

Grundlagen der Elektrotechnik und Mikroelektronik;
Borsteler Landstraße 4, 2807 Achim, Telefon (04202) 6 29 86
NW 1, W 2120, Telefon -2402/-2223
Sprechzeiten: n.V.

- LUDYK, Günter, Dr.-Ing., Professor;
Elektrotechnik mit dem Schwerpunkt der Meß- und Regelungstechnik,
Rohrdommelweg 13, 2800 Bremen 33
NW 1, N 1320, Telefon -2494/-2564
Sprechzeiten: n.V.
- MARTE, Gerd, Dr.-Ing., Professor;
Elektrotechnik mit dem Schwerpunkt Informationssysteme und Rechenorganisation;
Bekassinenstraße 84, 2800 Bremen, Telefon 27 16 52
KUA 0300, Telefon -3527/-2420
Sprechzeiten: n.V.
- MÜLLER, Wilfried, Dipl.-Chem., Dr. phil.; Professor;
Analyse der Berufspraxis von Ingenieuren - Schwerpunkt Elektrotechnik;
Riensberger Straße 28B, 2800 Bremen 1, Telefon 21 79 75
NW 1, S 2360, Telefon -2221/FVG M 2040, Telefon -4204/-2435
Sprechzeiten: n.V.
- POPOVIC, Dobrivoje, Dr.-Ing., Professor;
Elektrotechnik mit dem Schwerpunkt Prozeßrechnerstechnik;
Bruchwettern 6b, 2800 Bremen 33, Telefon 27 47 12
NW 1, N 1322, Telefon -3580/-2564
Sprechzeiten: n.V.
- ROY, Sarbesh Chandra, Dr.-Ing., Professor;
Elektrotechnik mit dem Schwerpunkt Technische Elektronik
(Analog- und Leistungselektronik);
Hohenkampsweg 5, 2800 Bremen 33, Telefon 25 00 95
NW 1, N 125 1, Telefon -3377/-2524
Sprechzeiten: n.V.
- SILBER, Dieter Hans, Dr. phil., nat., Professor;
Elektrotechnik mit dem Schwerpunkt Grundlagen, Bauelemente, Leistungsbaulemente
und Werkstoffe der Elektrotechnik und Halbleitertechnik;
Darmstädter Straße 41, 6053 Obertshausen, Telefon 06 104/7 23 12
NW 1, S 1180, Telefon -2184/-2103/-2223
Sprechzeiten: n.V.
- THIELE, Georg, Priv.-Doz., Dr.-Ing., Akad. Direktor;
Automatisierungs-Systeme
Onkel-Fritz-Weg 10, 2800 Bremen 41, Telefon 47 09 19
NW 1, N 1170, Telefon -3344/-2564
Sprechzeiten: n.V.
- WASILJEFF, Alexander, Dipl.-Phys., Dr. rer. nat., Professor;
Elektrotechnik mit dem Schwerpunkt Nachrichtentechnik;
Ortsbürger Straße 3, 2800 Bremen, Telefon 49 47 42
NW 1, N 2300, Telefon -2407/-3515
Sprechzeiten: n.V.

Berufspraxis von Ingenieuren, Technikentwicklung und Gesellschaft

HELLIGE, Hans-Dieter, Dr. phil., Hochschulassistent;
Technikgestaltung und Technikgenese mit dem Schwerpunkt
Kommunikationstechnik;
Zur Aue 9, 2804 Lilienthal, Telefon (04208) 7 44
FVG M 2040, Telefon -4204; NW 1, S 2360, Telefon -2221
Sprechzeiten: n.V.

MÜLLER, Wilfried, Dipl.-Chem., Dr. phil., Professor;
- siehe FB 1 / Studiengang Elektrotechnik -

Studiengang Elektrotechnik

Am 19. Oktober um 9.30 Uhr versammeln sich in der Osthalle des Gebäudes NW 1 alle neuen Studenten der Physik und Elektrotechnik zur Begrüßung durch den Fachbereichssprecher und die Beauftragten für die Lehre. Anschließend:

Einführungsveranstaltung für den grundständigen Studiengang 10.00 Uhr, W 0020 - einmalig - H. Bodden

Einführungsveranstaltung für den Ergänzungsstudiengang 10.00 Uhr, N 2420 - einmalig - A. Wasiljeff

Ab 11.00 Uhr laden in der Westhalle des NW 1 Hochschullehrer und Mitarbeiter alle Studenten ein, in zwanglosem Gespräch sich gegenseitig kennenzulernen.

Die Lehrveranstaltungen beginnen in der Woche ab 19.10.1992, 13.00 Uhr, zur ersten jeweils angegebenen Zeit, sofern kein anderer Termin angezeigt wird.

1. Studienabschnitt

1. Semester

1-001	V+Ü	Mathematik für den Studiengang Elektrotechnik I SWS 4+2 V: Di. 11-13, W 0020 V: Do. 10-11.30, W 0020 Ü: Di. 9-11, N 2260 Ü: Fr. 10-12, N 1350	M. Schindler
1-002	V+Ü+P	Physik für den Studiengang Elektrotechnik I SWS 4+2+2 Mo. 11-13, W 0020 Mi. 11-13, W 0020	W. Staude mit: S. Crewell J. Petri M. Wetzstein V. Hormann N.N.
1-003	V+Ü	Grundlagen der Elektrotechnik I SWS 3+2 Do. 8-10, W 0020 Fr. 9-10, W 0020	R. Laur mit: H. G. Brachtendorf E. Klostermeier
1-005	V+Ü	Angewandte Informatik für den Studiengang Elektrotechnik 1 (nach neuer DPO) SWS 2+1 Di. 15-17, W 0020	Marte, G.

3. Semester

1-004	V+Ü	Meßtechnik II SWS 2+1 Mi. 8-10, W 0020	D. Silber mit: A. Bose Drawanz
1-021	V+Ü	Mathematik für den Studiengang Elektrotechnik III SWS 4+2 V: Mo. 8-10, W 0020 V: Fr. 10-12, W 0020 Ü: Mo. 10-12, N 2260 Ü: Mi. 10-12, S 3121	E. Oeljeklaus
1-022	V+Ü	Werkstoffe und Bauelemente der Elektrotechnik I SWS 2+1 Di. 13-15, W 0020	D. Silber mit: R. Boot B. Fatemizadeh
1-023	L	Grundlagen - Laboratorium Elektrotechnik I SWS 3 S 1360	R. Bislich mit: B. Büchau
1-024	V+Ü	Theoretische Elektrotechnik I SWS 3+1 Di. 8-11, W 0020	H. Bodden mit: R. Krack
1-025	V+Ü	Einführung in die Informatik für den Studiengang Elektrotechnik SWS 2+2 Fr. 8-10, N 3120	G. Marte mit: St. Sachse
1-011	S	Soziale Aspekte der Mikroelektronik II Kurs A: Branchenanalyse Mikroelektronik und Informatik SWS 2 V: Do. 10-12, N 1250	H. D. Heißige
1-012	S	Soziale Aspekte der Mikroelektronik II Kurs B: Fabrikautomatisierung SWS 2 8., 9., 11. +12.2.93 (ganztätig), N 3380	W. Müller
1-013		Soziale Aspekte der Mikroelektronik II Kurs C: Telekommunikation SWS 2 Do. 8-12, N 3380 (halbsemestrig) Beginn: 22.10.92	W. Müller

2. Studienabschnitt**Wahlfächer**

1-031	V+Ü	Integrierte Schaltungen II SWS 2+1 Fr. 12-14, N 2420	R. Laur mit: D. Birrreck J. Wilk
1-032	V+Ü	Strukturierter Entwurf von Algorithmen der Prozeß-Automatisierung SWS 2+1 Mi. 10-12, N 1250	G. Thiele mit: N.N.
1-033	V+Ü	Control of Electrical Drives/ Antriebsregelung (bilingual) SWS 2+1 Di. 15-17, N 1250	Ch. Roy
1-035	S	Wellenseminar SWS 2 Mi. 13-15, N 2420	F. Arndt
1-036	V+Ü	Halbleiterbauelemente SWS 2+1 Mi. 17-19, N 1350	D. Silber mit: R. Boot B. Fatemizadeh
1-037	V+Ü	Simulationsverfahren der Mikroelektronik SWS 2+1 Mo. 13-15, N 3120	W. Anheier mit: H. Bochnick N.N.
1-039	V+Ü	Schaltungssimulation SWS 2+1 Do. 14-16, S 3180	R. Laur mit: G. Brachtendorf M. Heine
1-040	V+Ü	Einführung in die Photovoltaik SWS 2+1 Di. 16-18, N 3120	U. Creutzburg
1-041	V	Elektronische Sensoren SWS 2 n.V.	J. Binder
1-042	V	Technologien der Mikrosystemtechnik SWS 2 n.V.	W. Benecke

Projekte (nach Stundenplan im 7. und 8. Studiensemester)

Projekt für alle Studienrichtungen:

Halbleiterleistungsbaulemente und Solarzellen

1-051	AV	Intelligente Leistungsmodule SWS 2+4 Mi. 13-15, N 1350	D. Silber mit: R. Boot A. Bose B. Büchau
-------	----	--	--

Projekt für alle Studienrichtungen:

Modellbildung und Meßverfahren für Halbleiterbaulemente

1-067	AV	Modellbildung und Meßverfahren für Halbleiterbaulemente SWS 2+4 Do. 14-16, N 1250	D. Silber mit: B. Büchau M. Drawanz B. Fatemizadeh
-------	----	--	--

Projekt für alle Studienrichtungen:

Modellierung und Design von Drucksensoren unter Mikrosystemaspekten

1-068	AV	Modellierung und Design von Drucksensoren unter Mikrosystemaspekten SWS 2+4 n.V.	W. Benecke J. Binder
-------	----	---	-------------------------

Projekt für alle Studienrichtungen:

Entwurf mikroelektronischer Schaltungen

1-052	AV	Entwurfsmethoden für integrierte Digitalschaltungen SWS 2+4 Mi. 13-15, N 1250 oder n.V.	R. Laur mit: D. Birreck J. Wilk N.N.
-------	----	---	--

Projekt für alle Studienrichtungen:

Entwurf von Software-Komponenten für die Simulation

1-053	AV	Simulation und Modellbildung in Elektrotechnik, Mikroelektronik und Mikrosystemtechnik SWS 2+4 Mi. 15-17, N 1250 oder n.V.	R. Laur mit: G. Brachtendorf E. Klostermeier
-------	----	--	---

1-054	AV	Makromodellbildung für analoge Bauelemente SWS 2+4 Do. 16-18, N 1350 oder n.V.	R. Laur mit: M. Heine J. Wilk
-------	----	---	--

**Projekt für die Studienrichtung Automatisierungstechnik
Regelung technischer Systeme**

1-056	AV	Roboterregelung SWS 2+4 Mo. 10-12, N 1350	G. Ludyk mit: D. Jürgens G.-J. Menken
-------	----	---	--

**Projekt für die Studienrichtung Automatisierungstechnik
Automatisierung technischer Prozesse (ATEP)**

1-055	· AV	CAE von Regelungssystemen SWS 2+4 Do. 8-10, N 1350	G. Ludyk mit: P. Hein
1-057	AV	Modellbildung und Simulation chemischer Reaktoren SWS 2+4 Di. 10-12, N 1350	D. Popovic mit: S. Andonov
1-058	AV	Computer Vision und Intelligente Robotik SWS 2+4 Di. 15-17, N 1350	D. Popovic mit: F. Blievernich

**Projekt für die Studienrichtung Informationstechnik
Satellitenkommunikationssysteme und Mikrowellensensoren**

1-059	AV	Rechnergestützter Entwurf von passiven und und aktiven Bauelementen der Mikrowellentechnik SWS 2+4 Di. 14-18, N 2420	F. Arndt mit: D. Hinze R. Ihmels P. Krauß T. Sieverding
1-060	AV	Entwurf und Messung von Antennen für die Satellitentechnik SWS 2+4 Do. 14-18, N 2420	F. Arndt mit: T. Sieverding N.N.

**Projekt für die Studienrichtungen Informationstechnik und Mikroelektronik
Sprachverarbeitung**

1-061	AV	Adaptive Systeme zur Sprecherortung SWS 2+4 Do. 14-16, N 1350	A. Wasiljeff mit: P. Kuczynski
			K.U. Simmer

**Projekt für die Studienrichtung Informationstechnik
Digitale Bildverarbeitung**

1-063	AV	Digitale Bildverarbeitung SWS 2+4 Mi. 14-16, N 2210	N.N. mit: B. Lauterbach M. Funcke
-------	----	---	--

**Projekt für die Studienrichtung Mikroelektronik
Test mikroelektronischer Schaltungen**

1-065	AV	Testmethoden für integrierte Schaltungen SWS 2+4 Mi. 15-17, N 3120 oder n.V.	W. Anheier mit: M. Riege
-------	----	---	--------------------------------

**Projekt für die Studienrichtung Mikroelektronik
Hardware Description Languages**

1-066	AV	Hardware Description Languages SWS 2+4 Di. 14-16, N 3120 oder n.V.	W. Anheier mit: H. Bochnick N.N.
-------	----	---	---

Berufspraxis, Technikentwicklung und Gesellschaft

1-014	S	Arbeitsbezogene Technikbewertung Prozeßrechnereinsatz in der industriellen Produktion SWS 2 Mo. 15-17, N 1350	W. Müller
1-015	S	Grundlinien der Informationstechnischen Entwicklung I SWS 2 Do. 13-15, N 3120	H. D. Hellige

Pflichtfächer im 5. Semester**Ergänzungsstudiengang (Fachhochschulabsolventen)**

1-071	V+Ü	Mathematik für den Ergänzungsstudiengang I SWS 4+1 Di. 13-15, N 2220 Mi. 10-13, N 1350	M. Schindler
1-024	V+Ü	Theoretische Elektrotechnik I SWS 3+1 Di 8-11, W 0020	H. Bodden mit: R. Krack
1-073	V+Ü	Stochastische Systemtheorie SWS 2+1 Mi. 8-10, N 3120	H. Bodden mit: H. Westphal

Grundständiger Studiengang

1-073	V+Ü	Stochastische Systemtheorie SWS 2+1 Mi. 8-10, N 3120	H. Bodden mit: H. Westphal
1-082	V+Ü	Elektrodynamik SWS 2+1 Do 8-10, N 3120	H. Bodden mit: J. Kless
1-083	V+Ü	Grundlagen der Digitaltechnik SWS 2+1 Mo. 10-13, N 3120	N.N. mit: B. Lauterbach
1-084	V+Ü	Grundlagen der Nachrichtentechnik SWS 2+1 Fr. 8-10, N 3150	K.U. Simmer (LB)
1-085	V+Ü	Grundlgen der Regelungstechnik SWS 2+1 Mo. 8-10, N 3120	J. Cordes (LB)
1-086	L	Grundlagenlaboratorium für Nachrichtentechnik SWS 2 n.V.	A. Wasiljeff mit: P. Kuczynski K.-U. Simmer
1-087	L	Grundlagenlaboratorium für Regelungstechnik SWS 2 n.V.	G. Ludyk mit: F. Blievernich Menken, G -J.

1-088	L	Grundlagenlaboratorium für Digitaltechnik SWS 2 n.V.	N.N. mit: Ch. Backeberg
-------	---	--	-------------------------------

Pflichtfächer im 7. Semester

Studienvertiefungsrichtung Automatisierungstechnik

1-091	V+P	Regelungstheorie II SWS 2+1 Do. 10-12, N 1350	G. Ludyk mit: P. Hein D. Jürgens G.-J. Menken
1-094	V+Ü	Prozeßrechentechnik II SWS 2+1 Mo. 13-15, N 1350	D. Popovic mit: S. Andonov
1-095	V+Ü	Prakt. Regelungstechnik II SWS 2+1 Di. 13-15, N 1350	D. Popovic mit: F. Blievernich
1-096	V+Ü	Dynamische Systeme II SWS 2+1 Mo. 8-10, N 1350	G. Ludyk mit: P. Hein D. Jürgens G.-J. Menken
1-097	V+Ü	Leistungselektronik II SWS 2+1 Di. 8-10, N 1250	Ch. Roy
1-098	Ü	Einführung in das Schwerpunktlaboratorium Prozeßrechentechnik II SWS 2 Mo. 10-12, N 1250	G. Thiele
1-099	L	Schwerpunktlaboratorium Prozeßrechentechnik II SWS 2, n.V.	D. Popovic mit: S. Andonov F. Blievernich

Studienvertiefungsrichtung Informationstechnik

1-121	V+Ü	Nachrichtentechnik II SWS 2+1 Mo. 10-12, N 2420	A. Wasiljeff
1-122	V+Ü	Hochfrequenztechnik II SWS 2+1 Di. 10-13, N 3120	F. Arndt mit: D. Hinze R. Ihmels P. Krauß T. Sieverding
1-124	V+Ü	Digitaltechnik II SWS 2+1 Do. 10-13, N 3120	N.N. mit: M. Funcke
1-125	V+Ü	Signalverarbeitung II SWS 2+1 Fr. 10-12, N 3120	A. Wasiljeff
1-126	V+Ü	Elektrische Anlagen und Netze II SWS 2+1 Mi. 10-12, N 3120	Ch. Roy

Studienvertiefungsrichtung Mikroelektronik

1-121	V+Ü	Nachrichtentechnik II SWS 2+1 Mo. 10-12, N 2420	A. Wasiljeff
1-122	V+Ü	Hochfrequenztechnik II SWS 2+1 Di. 10-13, N 3120	F. Arndt mit: D. Hinze R. Ihmels P. Krauß T. Sieverding
1-124	V+Ü	Digitaltechnik II SWS 2+1 Do. 10-13, N 3120	N.N. mit: M. Funcke
1-031	V+Ü	Integrierte Schaltungen II SWS 2+1 Fr. 12-14, N 2420	R. Laur mit: D. Birreck J. Wilk

1-132	V+Ü	Entwurfsverfahren der Mikroelektronik II SWS 2+1 Mi. 10-12, N 2420	W. Anheier mit: M. Riege
1-133	L	Schwerpunktlaboratorium Mikroelektronik II SWS 2 n.V.	W. Anheier mit: H. Bochnick M. Riege N.N. N.N.

Weitere Veranstaltungen

1-131		Anleitung zu wissenschaftlichen Arbeiten n.V.	Alle HL der Elektrotechnik
-------	--	--	-------------------------------

Serviceveranstaltungen für andere Studiengänge

4-313	V	Grundlagen der Elektrotechnik I für den Studiengang Produktionstechnik SWS 2 Fr. 13-15, W 0020	R. Bislich
-------	---	---	------------

Fachbereich 2 – Biologie/Chemie

Der Fachbereich 2 betreut die Studiengänge Biologie und Chemie.

	Raum	Ruf
Sprecher des Fachbereiches		
Prof. Dr. Hermann Cordes	NW II, B 4240	-3388
Stellvertr. Sprecher des Fachbereiches		
Prof. Dr. Rüdiger Mews	NW II, A 2113	-3354
Fachbereichssekretär		
Friedrich Zittlosen	NW II, B 3140	-2866
Geschäftsstelle für den Fachbereichsrat		
Andrea Jager	NW II, A 2180	-2865
Der Beauftragte für die Lehre im Studiengang Chemie		
Prof. Dr. Nils Jaeger	NW II, B 1250	-2500
Der Beauftragte für die Lehre im Studiengang Biologie		
Prof. Dr. Gerhard Weidemann	NW II, B 4070	-3026
Geschäftsstelle für Studiengangsangelegenheiten		
Angelika Dunowski	NW II, A 2200	-2815
Geschäftsstelle für den Promotions-Ausschuß Dr. rer. nat. für die Studiengänge Biologie und Chemie		
Ulrich Pyko	NW II, A 1196	-2801
Geschäftsstelle für den Diplom-Prüfungs-Ausschuß Chemie		
Frauke Hering	NW II, B 3150	-2858
Geschäftsstelle für den Diplom-Prüfungs-Ausschuß Biologie		
Ingrid Limberg	NW II, A 2200	-2870

Das Lehrprogramm des Fachbereiches 2 gliedert sich in die für die Studiengänge Biologie und Chemie anerkannten Veranstaltungen. Die für Biologie und Chemie gleichermaßen anerkannten Veranstaltungen sind in die Rubriken Biologie und Chemie eingeordnet.

Reihenfolge innerhalb der Ankündigungstexte, Abkürzungen, Erläuterungen

Es folgen von **links** nach **rechts** in den Zeilen:

1–2 Veranstaltungskennziffer; Form der Veranstaltung, wie
 FP = Forschungspraktikum

Weitere Abkürzungen siehe Anhang am Ende des Buches.

Titel der Veranstaltung:

Veranstalter (der Erstgenannte ist in der Regel für die Organisation und die Vergabe von Studienbescheinigungen verantwortlich) und **Mitveranstalter**:

ohne Zusätze	= Universitätsprofessor/in
"mit,,	= wiss. Mitarbeiter/in
(PL)	= Praxislehrer/in
(LB)	= Lehrbeauftragte/r

3-4 Eignung für Teilstudiengänge:

ohne D oder L	= anerkannt für beide Teilstudiengänge (Regelfall)
D	= Diplomstudiengang
L	= Lehramtsstudiengang

Prüfungsgebiete: § 7 Abs. 1 DPO - AT vom 07.12.1979 (für Lehramtsstudenten/innen von untergeordneter Bedeutung)

Biologie – Prüfungsgebiete: (§ 21 DPO - Bio. vom 30.01.1989)

Zell- und Molekularbiologie, Genetik (einschl. Humangenetik)
 Mikrobiologie, Biotechnologie
 Botanik: Morphologie, Systematik, Physiologie, Evolution der Pflanzen
 Zoologie: Morphologie, Systematik, Physiologie, Evolution der Tiere
 Humanbiologie
 Ökologie
 Meeresbiologie
 BGW = Berufspraktische, gesellschaftswissenschaftliche, wissenschaftshistorische und
 -theoretische Anteile

Chemie - Prüfungsgebiete: (§ 3 DPO - Che. vom 11.07.1985)

AnC	= Analytische Chemie
AC	= Anorganische Chemie
OC	= Organische Chemie
PC	= Physikalische Chemie
BC	= Biochemie
TC	= Technische Chemie
ThC	= Theoretische Chemie
MC	= Makromolekulare Chemie
MeC	= Meereschemie
BGW	= Berufspraktische, gesellschaftswissenschaftliche, wissenschaftstheoretische und wissenschaftshistorische Studienanteile
UE	= Unterrichtseinheit
Projekt	= Studieninhalte aus dem Projektzusammenhang
EGW	= Erziehungs- und gesellschaftswissenschaftliche Studienanteile
FD	= Fachdidaktik

Eignung für Semesterstufen:

A	= Anfänger (1. Sem.)
M	= Mittlere (2.-4. Sem.)
H	= Höhere (5.-10. Sem.)

Eignung für Schulstufen:

P	= Primarstufe
S 1	= Sekundarstufe I
S 2	= Sekundarstufe II

Dauer der Veranstaltung in Semester-Wochen-Stunden = SWS

auf der Grundlage der Diplomstudienpläne; Lehrerstudenten mögen beim Veranstalter nachfragen.

5-6 Räume und Zeiten

Es empfiehlt sich ein Vergleich mit den Daten im Aushang (Tafel 6 - 8) in der Eingangshalle A 1, NW 2. Zwischen der Drucklegung dieses Programmes und dem Veranstaltungsbeginn müssen die Termin- und Raumpläne verändert werden.

*Sprachfit in den Urlaub
mit blitz-Superlearning®*

Sonderpreis

4 Kassetten mit Lehrbuch

nur DM **49,80**

Italienisch
Französisch
Englisch
Spanisch

Wir bestellen portofrei „Sprachfit in den Urlaub“

- | | |
|--------------------------------------|--------------------------------------|
| <input type="checkbox"/> Englisch | <input type="checkbox"/> Italienisch |
| <input type="checkbox"/> Französisch | <input type="checkbox"/> Spanisch |

Ich/Wir wünschen folgende Zahlungswaise:

- Scheck (beiliegend) portofrei (abzögl. 3% Vorauskonto)
- Bargeldlos und portofrei per Abbuchung von meinem/unserem

Konto-Nr. BLZ Bank/Sparkasse (Name angeben)

Datum Unterschrift

General-Verlagsauslieferung und Bestellannahme:

context-verlag
Deutscher Hochschulverlag

Brühlstraße 9, W-6053 Oberhausen 1
Telefon (0 61 04) 48 41, Telefax (0 61 04) 48 43

Studiengang Biologie

Professorinnen/Professoren/Privatdozenten

- ARNTZ, Wolf, Dr. rer. nat., Professor;
Meereszoologie unter besonderer Berücksichtigung der marinen Ökologie;
Deichweg 129, 2859 Nordholz, Telefon (04741) 21 38
Sektionsleiter Biologie I (Meereszoologie) am Alfred-Wegener-Institut für Polar- und Meeresforschung, Bremerhaven, Columbusstr., Telefon (0471) 4 83 13 00
- BLOHM, Dietmar, Dr. rer. nat., Professor;
Biotechnologie mit dem Schwerpunkt Molekulare Genetik;
NW 2
- BULLERDIEK, Jörn, Dr. rer. nat., Privatdozent;
Humangenetik;
Weißdornpfad 14, 2800 Bremen 33, Telefon 25 12 79
ZHG, Raum 1210, Telefon -3589
Sprechzeiten: nach Vereinbarung
- CORDES, Hermann, Dr. rer. nat., Professor;
Biologie mit den Schwerpunkten Vegetationskunde, Naturschutz und Didaktik der Biologie;
Bultlandsweg 10, 2800 Bremen 33, Telefon 27 35 87
NW 2, Raum A 4086, Telefon -3388 / MZH 2400, Telefon -2711/-2736
Sprechzeiten: nach Vereinbarung
- ENTRICH, Hartmut, Dr. phil., Professor;
Theorie und Praxis des naturwissenschaftlichen Unterrichts;
Rothenbaumchaussee 207, 2000 Hamburg 13, Telefon (040) 44 58 49
NW 2, Raum B 3190, Telefon -2123 – Forschungssemester –
Sprechzeiten: Di. 14.00 - 16.00 Uhr
- FLOHR, Hans, Dr. med., Professor;
Neurobiologie;
Wilhelm-Scharrelmann-Weg 24 A, 2862 Worpswede
NW 2, Raum A 4190, Telefon -3371 – Forschungssemester –
Sprechzeiten: nach den Lehrveranstaltungen
- GRIMME, L. Horst, Dr. rer. nat., Professor;
Biologie mit dem Schwerpunkt Biochemie und Stoffwechselphysiologie;
Bruchwettern 6 A, 2800 Bremen 33, Telefon 27 48 39
NW 2, Raum B 3020, Telefon -2389/-2901/-2970 – Forschungssemester –
Sprechzeiten: nach Vereinbarung
- HEYSER, Wolfgang, Dr. rer. nat., Professor;
Physiologische Pflanzenanatomie;
Goseriede 41, 2833 Harpstedt, Telefon (04244) 2 97
NW 2, Raum B 3060, Telefon -3247
Sprechzeiten: nach Vereinbarung

- HILDEBRANDT, Armin, Dr. rer. nat., Professor;
Biologie mit dem Schwerpunkt: Entwicklungsbiologie der Tiere, auch unter molekularbiologischem Aspekt;
Am Rüten 23 d, 2800 Bremen 33, Telefon 25 20 29
NW 2, Raum A 3060, Telefon -2918/-2936/-3668/-3791
Sprechzeiten: Di. 11.00 - 13.00 Uhr
- KIRST, Gunter-Otto, Dr. rer. nat., Professor;
Biologie mit dem Schwerpunkt Meeresbotanik
Am Lehester Deich 131, 2800 Bremen 33, Telefon 27 34 09
ZB, Raum B 1035, Telefon -2567/-2582
Sprechzeiten: nach Vereinbarung
- KREEB, Karl-Heinz, Dr. rer. nat., Professor;
Biologie mit dem Schwerpunkt Pflanzenökologie;
Fichtenweg 10, 2862 Worpswede, Telefon (04792) 14 31
NW 2, Raum A 4038, Telefon -2124/-3142
Sprechzeiten: Mo. 12.00 - 14.00 Uhr
- MANTEUFFEL, Gerhard, Dr. rer. nat., Hochschuldozent;
Zoologie
Luisental 23 F, 2800 Bremen, Telefon 23 45 25
Biolog. Garten, Raum 1370, Telefon -2265
Sprechzeiten: nach Vereinbarung
- MOSSAKOWSKI, Dietrich, Dr. rer. nat., Professor;
Biologie mit dem Schwerpunkt Evolutionsbiologie;
Oberneulander Landstr. 139 a, 2800 Bremen, Telefon 25 28 59
NW 2, Raum B 4040, Telefon -3007
- MÜLLER, Josef, Dr. rer. nat., Hochschulassistent;
Biologie mit dem Schwerpunkt Vegetationsdynamik und Lichenologie;
Hemmstr. 286, 2800 Bremen, Telefon 35 35 09
NW 2, Raum B 4230, Telefon -2556
Sprechzeiten: Di. ganztägig
- NEHRKORN, Alexander, Dr. rer. nat., Professor;
Mikrobiologie;
Hahnenstr. 54, 2800 Bremen 44, Telefon 45 61 24
NW 2, Raum B 3010, Telefon -2386
Sprechzeiten: nach Vereinbarung
- PAULY, Daniel Dr. rer. nat., Privatdozent;
Meeresbiologie
ICLARM, Manila, Philippinen
zu erreichen über Herrn Prof. Dr. W. Arntz,
Alfred-Wegener-Institut für Polar- und Meeresforschung
Sektion Biologie I, Bremerhaven, Columbusstr.,
Telefon (04271) 4 83 13 00
- PFEIFFER, Karlheinz, Dr. päd., Professor;
Biologie und Didaktik und Methodik des Biologieunterrichts;
Oldenburger Str. 28, 2850 Bremerhaven - M., Telefon (0471) 4 68 24
NW 2, Raum B 3180, Telefon -2122
Sprechzeiten: nach Vereinbarung und Do. 13.00 - 14.00 Uhr

- RENSING, Ludger, Dr. rer. nat., Professor;
Biologie mit dem Schwerpunkt Zellbiologie;
Parkstr. 83, 2800 Bremen, Telefon 34 18 47
NW 2, Raum B 3310, Telefon -2126
Sprechzeiten: Fr. 10.00 - 12.00 Uhr
- RICHTER-LANDSBERG, Christiane, Dr. rer. nat., Hochschuldozentin;
Molekulare Neurobiologie;
Bruchwettern 2 A, 2800 Bremen 33, Telefon 27 01 99
NW 2, Raum B 3241, Telefon -2454
- ROTH, Gerhard, Dr. rer. nat., Dr. phil., Professor;
Biologie mit dem Schwerpunkt Verhaltensphysiologie;
Parkstr. 70, 2800 Bremen, Telefon 34 11 22
NW 2, Raum B 4150, Telefon -3692/-3695
- SCHAUZ, Karl, Dr. rer. nat., Professor;
Biologie mit dem Schwerpunkt allgemeine Botanik/Pflanzenphysiologie;
Schwalbenweg 4, 2863 Ritterhude, Telefon (04292) 14 39
NW 2, Raum A 4080, Telefon -2938 – Forschungssemester –
- SCHLIWA, Werner, Dr. rer. nat., Professor;
Biologie, Didaktik der Biologie;
Stettiner Str. 20, 2838 Sulingen, Telefon (04271) 7 74
NW 2, Raum B 3170, Telefon -2121 -Forschungssemester beantragt-
Sprechzeiten: Do. 14.00 - 16.00 Uhr
- SCHLOOT, Werner, Dr. rer. nat., med. habil., Professor;
Genetik und Humangenetik;
ZHG, Raum 0190, Telefon -2394/-2390 -Forschungssemester beantragt-
Sprechzeiten: nach Vereinbarung
- SCHULZ-BALDES, Meinhard, Dr. rer. nat., Privatdozent;
Meeresbiologie;
Wulsdorfer Str. 3, 2858 Schiffdorf
Wiss. Mitarbeiter am Alfred-Wegener-Institut für Polar- und Meeresforschung;
Bremerhaven, Columbusstr., Telefon (0471) 48 31 - 420
- SMETACEK, Victor, Dr. rer. nat., Professor;
Biologische Meereskunde mit dem Schwerpunkt Produktionsbiologie;
Postbrookstr. 2, 2850 Bremerhaven 23, Telefon (0471) 29 01 40
Abt.-Leiter am Alfred-Wegener-Institut für Polar- und Meeresforschung
Bremerhaven, Columbusstr., Gebäude B, Zi. 308, Telefon (0471) 48 31 - 440
Sprechzeiten: nach Vereinbarung
- THEEDE, Hans, Dr. rer. nat., apl. Professor;
Meereszoologie;
Bgm.-Smidt-Str. 20, 4. Etage (Columbus-Center), 2850 Bremerhaven
Telefon (0471) 41 30 41/42
Sprechzeiten: nach der Vorlesung und nach Vereinbarung
- VALLBRACHT, Angelika, Dr. rer. nat., med. habil., Professorin;
Virologie;
ZHG, Raum 0220, Telefon -4272
Sprechzeiten: nach Vereinbarung

- VICKER, Michael, Gordon, Ph.D., Privatdozent;
Zellbiologie;
Horner Str. 59, 2800 Bremen, Telefon 7 54 78
NW 2, Raum A 3330, Telefon -3105
Sprechzeiten: Di. 11.00 - 12.00 Uhr
- WALTER, Hubert, Dr. rer. nat., Professor;
Biologie mit dem Schwerpunkt Anthropologie, Humanbiologie;
Wilde Rodung 14, 2820 Bremen-Schönebeck, Telefon 62 31 19
NW 2, Raum A 3290, Telefon -2908
Sprechzeiten: nach Vereinbarung
- WEIDEMANN, Gerhard, Dr. rer. nat., Professor;
Biologie mit dem Schwerpunkt Ökologie;
Lindner Str. 31, 2862 Wörpswede, Telefon (04792) 16 60
NW 2, Raum B 4070, Telefon -3026
- WIENCKE, Christian, Dr. rer. nat., Privatdozent;
Botanik mit dem Schwerpunkt Meeresbotanik;
Im Mürken 3, 2855 Beverstedt, Telefon (04747) 84 24
Alfred-Wegener-Institut, Bremerhaven, Columbusstr., Haus B,
Zimmer 202, Telefon (0471) 4831-443
Sprechzeiten: nach telefon. Vereinbarung
- WITTE, Harald, Dr. rer. nat., Professor;
Biologie mit dem Schwerpunkt Zoologie; Spezielle Zoologie der wirbellosen Tiere;
Bunkenburgsweg 32, 2863 Ritterhude, Telefon (04292) 26 13
NW 2, Raum A 4020, Telefon -3267
Sprechzeiten: Do. 11.00 - 13.00 Uhr

Hochschulassistenten/assistentinnen**Angestellte in der Tätigkeit einer/s wissenschaftlichen Assistentin/en****Unbefristet tätige Wissenschaftliche Mitarbeiter/innen**

	Raum	Telefon
Dr. Brückner, Dorothea	Biogarten, 1330	-3459
Dr. Danker-Hopf, Heidi	NW 2, A 3300	-2911
Dr. Dicke, Ursula	NW 2, B 4130	-3150
Dr. Jordan, Martin	NW 2, B 4130/B4210	-3150/3695
Dr. Koehler, Hartmut	FVG, M 0150	-4179
Dr. Nettmann, Hans-Konrad	NW 2, B 4020	-2220
Dr. Schirmer, Michael	NW 2, B 4080	-2803
Dr. Schmidt, Andrea	NW 2, B 4210	-3695
Dr. Weber, Jürgen	Bitz	-4353
Dr. Weinmann-Kreeb, Rosemarie	NW 2, A 4036	-2478
Dr. Winter, Ursula	ZB, B 1036	-2859

Lehrbeauftragte

Abele-Oeschger, Doris	Marcucci, Fabrizio
Arnold, Wolfgang	Mathes, Karin
Bathmann, Ulrich	Nettmann, Hans-Konrad
Baumann, Marcus	Nöthig, Eva-Maria
Bonk, Ulrich	Oeschger, Rolf
Brey, Thomas	Rosenthal, Gert
Busch, Dieter	Scharek, Renate
Chen, Thielong	Schäfer, Walter
Dieckmann, Gerhard	Scherner, Erwin R.
Dotzauer, Andreas	Schirmer, Michael
Döring, Dirk	Schreiber, Michael
Dubbels, Rolf	Vollmer-Heuer, Gerald
Gutt, Julian	Weber, Jürgen
Hesslinger, Daniela	Wendt, Frank-Eberhard
Hildebrandt, Jörn	Wiencke, Christian
Koehler, Hartmut	Wiggers, Wolfgang
Lochte, Karin	Wullimann, Mario

Praxislehrer

Jeschke-Behrend, Evelyn	Rose, Roland
-------------------------	--------------

Wissenschaftliche Mitarbeiter

Albrecht, Regina	Eidtman, Andreas
Bathmann, Ulrich	Ernst, Hartmut
Baumann, Marcus	Eversberg, Ulf
Bolt, Bärbel	Flügel, Gaby
Danker-Hopf, Heide	Fracella, Franco
Dicke, Ursula	Gebauer, Gerd
Dieckmann, Gerhard	Gödeke, Thomas
Dotzauer, Andreas	Graf, Ulrike

Gumprecht, Ralf
Gültekin, Refik Adil
Haase, Rita
Hagens, Brigitte
Jordan, Martin
Kan, Arif
Karsten, Heike
Koopmann, Beatrix
Kröger, Georg
Lochte, Karin
Meyerdierks, Doris
Müller, Michael
Neuhaus-Steinmetz, Ulrich
Nothnagel, Jürgen
Nöthig, Eva-Maria
Oeschger, Rolf
Ostersehl, Dörte
Platte, Karin

Plettl, Michaela
Rippe, Volker
Rölleke, Sabine
Ruf, Andrea
Rüggeberg, Hermann
Saupe-Thies, Wolfgang
Scharek, Renate
Schikora, Hans-Bert
Schmidt, Andrea
Vagts, Irene
Wanzek, Michael
Weber, Jürgen
Weinmann-Kreeb, Rosemarie
Wendt, Karin
Wiechmann, Ingrid
Winter, Ursula
Wohlmann, Andreas

Fachbereich 2 – Studiengang Biologie

Grundkursbereich

1. Fachsemester

2-001	V+S	Einführung in die Biologie und das Studium der Biologie 1. Sem.-hälfte Di. 15 - 20, Raum A 0242, Plenum 15 - 16.30, 3 SWS (für Lehramtsstudenten siehe auch Angebot IEL bzw. EL im EGW-Bereich, FB 12)	Cordes, H. Hildebrandt, A. Schliwa, W. Weidemann, G. Walter, H.
2-002	Gk	Zellbiologie Mo. 11 - 13, Raum A 0242 2. Sem.hälfte: 3 Parallelkurse Di., Mi., Do. 13 - 17, Raum A 4030, 5 SWS	Rensing, L. Nehrkorn, A. Schauz, K. mit Gebauer, G. Saupe-Thies, W. Eidtmann, A. Fracella, F. NN Neuhaus- Steinmetz, U.
2-003	V	Morphologie, Systematik und Evolution der Tiere S1/S2, D/L, A, Fr. 11 - 13, Raum A 0242, 2 SWS	Mossakowski, D.
3-221	V+Ü	Mathematik für Biologen V: Di. 10 - 12, Kl. Hörsaal/Hörsaalgebäude Ü: Di. 8 - 10, Raum A 1290, B 3120/21, B 3240, 4 SWS	Roos, P.
2-004	V+Ü	Physik für Biologen I V: Mo. 15 - 16.30, Raum N 3120, NW I, Ü (jeweils 14-tägig): A: Mo. 8.00 - 10.15 B: Mo. 16.30 - 18.45 C: Do. 8.00 - 10.15 D: Do. 10.15 - 12.30 E: Do. 12.30 - 14.45 F: Do. 14.45 - 17.00	Schmitz-Feuerhake, I.
2-723	V+Ü	Chemie für Biologen Fr. 13 - 17, Raum A 0242, 4 SWS (Ü: Raum A 0242, A 4040, B 1170, B 3236)	Breunig, H.-J.

3. Fachsemester

2-030	Gk	Prinzipien des zellulären Stoffwechsels V: 1. Sem.-Hälfte: Do. 11 - 13, Raum A 0242 P: 2. Sem.-Hälfte: Di., Mi., Do., Fr. 9 - 13, Raum A 4030, 2+4 SWS	NN NN mit
2-031	Gk	Struktur und Funktion der wirbellosen Tiere und Grundlagen der Phylogenetik 4 SWS, 3 Parallelgruppen, 1. Sem.-Hälfte 1. Kurs: Mi. V: 10 - 12, Raum A 0242 K: 13 - 18, Raum A 4030 2. Kurs: Di. V: 11 - 13, Raum A 0242 K: 14 - 19, Raum A 4030 3. Kurs: Di. V: 11 - 13, Raum A 0242 K: 14 - 19, Raum B 3240	Witte, H. mit Wendt, F.-E. (LB) Döring, D. (LB) Wohltmann, A. Hagens, B. Karsten, H. Ernst, H. NN
2-032	Gk	Struktur und Funktion der Wirbeltiere 3 SWS, 3 Parallelgruppen 2. Sem.hälfte Theorie für alle: Di. 13 - 15, Raum A 0242 Kurs A: Di. 15 - 20, Raum B 3240 Kurs B: Mi. 14 - 19, Raum B 3240 Kurs C: Do. 14 - 19, Raum B 3240	Hildebrandt, A. Schliwa, W. Walter, H. mit Rölleke, S. Kröger, G. Wiechmann, I. Ostersehl, D. NN
2-033	Gk	Genetik 3 SWS, 1. Sem.hälfte Theorie: (2 Parallelveranstaltungen) Do., Fr. 8 - 10, Raum B 3120/21 Prakt.: (3 Parallelveranstaltungen) Di., Do., Fr. 10 - 13, Raum A 4030	Schloot, W. Nehrkorn, A. mit Rippe, V. NN NN

Vertiefungs- und Spezialisierungsbereich

Die Zwischenüberschriften entsprechen den Prüfungsgebieten der neuen DPO vom 30.01.1989. Für die Lehramtsstudiengänge Biologie geeignete Veranstaltungen sind mit L und Angabe zur Schulstufe (P/S1/S2) versehen.

Molekular- und Zellbiologie, Genetik

2-050	V	Organisation der Zelle II (Zellzyklus, Replikation, Rekombination, Differenzierung) S1/S2, 2 SWS, Do. 9 - 11, Raum A 1291	Rensing, L.
2-051	S	Molekulargenetik bei niederen Eukaryonten 2 SWS, n.V.	Hildebrandt, A.

2-052	V	Molekulare Neurobiologie: Zelldifferenzierung 2 SWS, Do. 13 - 15, Raum A 4040	Richter-Landsberg, Chr.
2-053	S	In vitro Toxikologie II (Neurotoxikologie) 2 SWS, Mi. 13 - 15, Raum A 4040	Richter-Landsberg, Chr.
2-054	S	Genetik und Pathologie von Tumoren L, S1/S2, 2 SWS, n. V., Seminarraum ZHG	Bullerdiek, J. mit Bonk, U. (LB)
2-668	S	Molekularbiologisches Seminar 2 SWS, Mo. 15 - 17, Raum B 3120/21,	Richter-Landsberg, Chr. Beyersmann, D. Grimme, L. H. Hildebrandt, A. Rensing, L.
2-055	S	Zellkommunikation und Verhalten in der Entwicklung 2 SWS, Mi. 10 - 12, Raum B 1170	Vicker, M. G.
2-056	S	Aktuelle Humangenetik V: Entwicklung der Genetischen Beratung und der Stellung der Behinderten in der Gesellschaft S1/S2, 2 SWS, Di. 15 - 17, Seminarraum ZHG (auch BGW)	Schloot, W. Döhner, O. mit Albrecht, R.

Mikrobiologie/Biotechnologie

2-070	V	Allgemeine Mikrobiologie I - Cytologie, Morphologie, Genetik, Systematik, Wachstumsphysiologie S1/S2, 2 SWS, Di. 10 - 12, Raum B 3120/21	Nehrkorn, A.
2-071	V	Mikrobiologie aquatischer Lebensräume 2 SWS, Mi. 9 - 11, Raum B 2120/21	Nehrkorn, A.
2-072	S	Mikrobiologisches Seminar: Mikrobielle Ökologie 2 SWS, Mi. 16 - 18, Raum B 3120/21	Nehrkorn, A.
2-073	V	Allgemeine und medizinische Virologie II 2 SWS, Di. + Mi. 15 - 16, Raum A 1291	Vallbracht, A.
2-074	S	Virologie und Immunologie des AIDS 2 SWS, n. V.	Vallbracht, A. mit Weber, J. (LB)
2-075	S	Virologische und klinische Aspekte ausgewählter Virusinfektionen 1 SWS (14-tägig), Zentralkrankenhaus St.-Jürgen-Str., Klinikum für Innere Medizin II	Vallbracht, A. mit Arnold, W. (LB)

2-076	P	Einführung in Zellkulturtechniken 1 SWS, einwöchiger Blockkurs, nach Vereinbarung	Vallbracht, A.
2-077	V	Grundlagen der Immunologie (ohne Prüfungsberechtigung) 1 SWS (1-wöchig), nach Vereinbarung	Marcucci, F. (LB)
2-078	V	Molekularbiologische Methoden in der Virologie (ohne Prüfungsberechtigung) 1 SWS, n. V.	Schreiber, M. (LB)
2-079	P	Virologisch-molekularbiologisches Praktikum an Virologischen Instituten außerhalb Bremens 10 SWS, n. V.	Vallbracht, A. mit Weber, J. Dotzauer, A. (LB) Schreiber, M. (LB)
2-080	V	Struktur und Funktion des Gens 2 SWS, Mi. 10 - 12, Raum A 4094	Blohm, D.
2-081	S	Molekulare Aspekte der Biotechnologie 2 SWS, Do. 15 - 17, Raum A 4040	Blohm, D.

Botanik

2-090	V	Pflanzenphysiologie S2, 2 SWS, Di. 10 - 12, Raum A 1290	Heyser, W. Kirst, G.-O. Wiencke, Chr.
2-091	P+Ü	Pflanzenphysiologisches Praktikum L, S2, 5 SWS, n. V. 10 - 12, Raum B 3110	Heyser, W. Kirst, G.-O. mit Wiencke, Chr. (LB)
2-092	S	Mykorrhiza - Seminar Literatur, Methoden, Ergebnisberichte B.d.O. Pflanzen 2 SWS, Di. 15 - 17, Raum B 3120 od. A 4040	Heyser, W.
2-093	S+Ü	Elektronenmikroskopie biologischer Objekte 5 SWS, nach Vereinbarung	Heyser, W. Wiencke, Chr. mit NN
2-095	S	Seminar über neuere Forschungs- arbeiten auf dem Gebiet der Phytmizin 2 SWS, nach Vereinbarung	Schauz, K.

Siehe auch VAK: 2-153.

Zoologie

2-110	V+P +Ex	Evolutionenbiologisches Praktikum L: S2, Zoologie Blockpraktik. 13 - 14.30, Raum A 4040	Mossakowski, D. mit Hielen, B. Rahmel, U. Schikora, H.-B. Thiemann, K.
2-111	S	Evolutionenbiologisches Seminar Besprechung wiss. Arbeiten S2, M/H, 1 SWS, Di. 14 - 16 (14-tägig), Raum A 4040	Mossakowski, D.
2-112	S	Molekulare Systematik 1 SWS, Di. 14 - 16 (14-tägig), Raum A 4040	Mossakowski, D.
2-113	S	Neurobiologie kognitiver Prozesse B.d.O. Tiere S2, 2 SWS, Mo. 13 - 14.30, Raum A 4040	Roth, G. Flohr, H.
2-114	V	Das visuelle System von Amphibien und Fischen: Entwicklungsneurobiologische und sinnesphysiologische Aspekte S2, 2 SWS, Di. 13 - 14.30, Raum B 3120/21	Roth, G.
2-115	P	Das visuelle System von Amphibien und Fischen: Entwicklungsneurobiologische und sinnesphysiologische Aspekte S2, 6 SWS, Block ganztägig, Raum A 4030	Roth, G. mit Dicke, U. Schmidt, A. Wiggers, W. (LB) Wullimann, M. (LB)
2-116	S	Netzwerkmodellierung von Beutewahr- nehmung und Fangmotorik 2 SWS, Raum + Zeit n. V., NW I	Roth, G. Schwegler, H.
2-117	V	Neurobiologie I 2 SWS, Do. 16 - 18, Raum B 1170	Manteuffel, G.
2-118	S	Neuroinformatik 2 SWS, Di. 16 - 18, Raum A 4040	Manteuffel, G.
2-119	V	Systematik, Verbreitung und Schutz der Amphibien und Reptilien (ohne Prüfungsberechtigung) n. V., 2 SWS	Nettmann, H.-K. (LB)

Siehe auch VAK: 2-164

Humanbiologie

2-130	V	Humanbiologie I: Inhalt, Geschichte, Methoden und Ergebnisse der Vergleichenden Biologie des Menschen P/S1/S2, 2 SWS, Do. 10 - 12, Raum B 3120/21	Walter, H.
-------	---	--	------------

2-131	V	Blut: Genetik u. Populationsgenetik der verblichenen Merkmalsysteme im Blut P/S1/S2, 2 SWS, Mi. 10 - 12, B 3120/21	Walter, H. mit Danker-Hopfe, H.
2-132	S	Genetische Variabilität beim Menschen. Probleme und Ergebnisse S1/S2, 2 SWS, Mi. 14 - 16, Raum B 3120/21	Walter, H. mit Danker-Hopfe, H.
2-133	S	Ausgewählte Kapitel der Humanbiologie P/S1/S2, 2 SWS, Do. 16 - 18, Raum B 3120/21	Walter, H. mit Danker-Hopfe, H.

Ökologie

2-150	S	Vegetationsökologisches Seminar S2, 2 SWS, Di. 8 - 10, Raum A 4040	Cordes, H.
2-151	V	Einführung in den Naturschutz P/S1/S2, 1 SWS (14-tägig), Do. 10 - 12, Raum A 4040 (auch BGW)	Cordes, H.
2-152	Ü	Spezielle Vegetationskunde III: Auswertung und Analyse vegetations- S2, 2 SWS, Do. 8 - 10, Raum A 4040	Cordes, H. Müller, J. mit Gödeke, T.
2-153	K+Ü	Biologie der Flechten S1/S2, 3 SWS, Mi. 9 - 12, Raum B 3240	Müller, J. mit Vagts, I.
2-154	V+P	Vegetationsgeschichte und vegeta- tionsgeschichtliches Praktikum P/S1/S2, 1 + 2 SWS, Do. 14 - 18, Raum A 4094 u. A 4030	Kreeb, K. H. mit Weinmann-Kreeb, R. NN
2-155	V	Vegetationszonen der Erde; Biome und Klima P/S1/S2, 2 SWS, Di. 13.30 - 15, Raum A 4094	Kreeb, K. H.
2-156	V+Ü	Kombinationsstress bei Pflanzen: Experimentelle Analyse und mathe- matische Modellierung P/S1/S2, 1+1 SWS, Mo. 14 - 16, Raum A 4094	Kreeb, K. H. mit Chen, T. (LB)
2-157	V	Lebensraum Grünland (ohne Prüfungsberechtigung) n. V., 2 SWS	Hildebrandt, J. (LB) Rosenthal, G. (LB)
2-158	V	Ästuarkunde - Ökologie von Grenzbiotopen S1/S2, 2 SWS, Do. 8 - 10, Raum A 0242	Schirmer, M. (LB)
2-159	V	Biologie und Ökologie der Bodentiere P/S1/S2, 2 SWS, Di. 11 - 13, Raum A 1291	Weidemann, G.
2-160	P	Bodenbiologisches Praktikum (nur in Verbindung mit VAK: 2-159) S2, 4 SWS, Mi. 14 - 18, Raum B 3236	Weidemann, G. mit Koehler, H. (LB) Ruf, A.

2-161	V	Synökologie der Vögel (ohne Prüfungsberechtigung) 2 SWS, Fr. 14 - 16, Raum B 3120/21	Scherner, E. R. (LB)
2-162	K+P	Bodenkundliches Praktikum für Studierende der Biologie (ohne Prüfungsberechtigung) S2, 3 SWS, Fr. 14 - 17, 1 SWS, n. V.	Schäfer, W. (LB)
2-163	V	Biologische Methoden zur Erfassung von Gewässerbelastungen (Biomonitoring) (ohne Prüfungsberechtigung) 2 SWS, n. V.	Busch, D. (LB)
2-164	V	Ökotoxikologische Aspekte der Boden- mikrobiologie (ohne Prüfungsberechtigung) 1 SWS, n. V.	Vollmer-Heuer, G. (LB)
2-165	V	Management tropischer/subtropischer Küstengewässer (auch Meeresbiologie) 4 SWS, n. V. ZMT	Hempel, G. NN mit Wolff, W. Ekau, W.
2-166	V	Lebensgemeinschaften tropischer Küstengewässer (auch Meeresbiologie) 2 SWS, n. V., ZMT	Hempel, G. NN. mit Wolff, W. Ekau, W.
2-167	Coli	Colloquium zur Marinen Tropenökologie 1 SWS, n. V., ZMT	Hempel, G. NN mit Wolff, W. Ekau, W.

Meeresbiologie/Meeresbotanik

2-180	K	Struktur von Lebensgemeinschaften am Meeresboden 2 SWS, 9. - 13. 11. 1992, 9 - 14, oder nach Vereinbarung, NW 2	Arntz, W. mit Gutt, J. (LB)
2-181	V	Fauna der Nord- und Ostsee S1/S2, 2 SWS, Do. 16 - 18, Raum A 1291	Arntz, W.
2-182	V	Produktionsbiologie benthischer Everte- braten 2 SWS, Di. 15 - 16.30, Raum A 4040	Arntz, W. mit Brey, Th. (LB)
2-183	V	Regionale Planktonökologie 2 SWS, Do. 14 - 15.30, Raum A 1290	Smetacek, V.

2-184	V+S	Stoffumsätze in pelagischen Ökosystemen: Primärproduktion, Umsätze durch Bakterien und Zooplankter 2 SWS, Di. 11 - 13, Raum B 1170	Smetacek, V. mit Bathmann, U. (LB) Baumann, M. (LB) Lochte, K. (LB)
2-185	V+S	Meeresökologie 2 SWS, Di. 13 - 15, B 1170	Smetaczek, V. mit Dieckmann, G. (LB) Nöthig, E.-M. (LB) Scharek, R. (LB)
2-186	V+Ü	Biologie ausgewählter mariner Wirbeltiere S1/S2, 2 SWS, Mi. 10 - 12, Raum B 3236	Theede, H.
2-187	S	Mitarbeiterseminar: Biologie antarktischer und arktischer Makroalgen 1 SWS (14-tägig), n. V., im AWI, Bremerhaven	Wiencke, Chr.
2-188	V	Ökophysiologie mariner Algen P/S1/S2, 2 SWS, Do. 9 - 10.30, Raum A 4094	Kirst, G.-O.
2-189	S	Ausgewählte Themen zur Ökophysiologie mariner Algen P/S1/S2, 2 SWS, Do. 11 - 12.30, Raum A 4094	Kirst, G.-O.
2-190	S	Mitarbeiterseminar: Besprechung eigener wissenschaftl. Arbeiten 2 SWS, n. V.	Kirst, G.-O. mit Winter, U. Wanzek, M. Meyerdierks, D.

Meeresbezogene Veranstaltungen siehe auch Ankündigungen der Fachbereiche 1 und 5.

Allgemeine Biologie und Doktorandenstudium

(Die Veranstaltungen des Doktorandenstudiums sind nach Vereinbarung auch für Fortgeschrittene zugänglich.)

2-200	Coll	Biologisches Colloquium 2 SWS (14-tägig), Mi. 17 - 19, Raum A 1290	Walter, H. und alle Professoren der Biologie
2-201	S	Streßreaktionen von Zellen 2 SWS, Fr. 9 - 11, Raum A 4040	Rensing, L.
2-202	S	Kolloquium über wissenschaftl. Arbeitsergebnisse und Anleitung zum selbst. wiss. Arbeiten 2 SWS, Fr. 9 - 10.30,	Schlöot, W. Bullerdiel, J. Seminarraum ZHG
2-203	S	Mykorrhiza-Seminar Literatur, Methoden, Ergebnisberichte 2 SWS, Mo. 14 - 16, Raum B 3112	Heyser, W.
2-204	S	Ökotoxikologie und Risikobewertung 4 SWS, Fr. 9 - 13, Raum B 1170	Weidemann, G. Grimme, L. H. Jastorff Kreeb, K. H. Ladeur, K.-H. Winter, G.

2-205	S	Ökologisches Kolloquium 1 SWS (14-tägig), Mo. 16 - 18, Raum A 4040	Weidemann, G. Cordes, H. Kreeb, K.-H. Mossakowski, D. Witte, H. mit
2-206	S	Aquatische Mikrobiologie (Mitarbeiter-Seminar) 2 SWS, nach Vereinbarung	Nehrkorn, A.
2-207	S	Experimentellen Mykologie (Mitarbeiter-Seminar) 2 SWS, nach Vereinbarung	Schauz, K.
2-208	S	Kolloquium über neurobiol. Arbeitser- gebnisse und Anleitung zum selbst. wissenschaftl. Arbeiten 2 SWS, Fr. 9 - 11, B 4130	Roth, G. mit Dicke, U. Jordan, M. Schmidt, A.
2-209	S	Doktoranden- und Diplomandenseminar Virologie 2 SWS, n. V.	Vallbracht, A. mit Weber, J. Dotzauer, A.
2-210	S	Seminar zur molekularen Neurobiologie für Doktoranden und Diplomanden 2 SWS, Mo. 9 - 11, Raum B 3236	Richter-Landsberg, Chr.

Siehe auch VAK:

Fachdidaktik

2-220	S	Naturwissenschaftsdidaktisches Kolloquium - Forschungsansätze und Forschungsergebnisse 2 SWS, Di. 16 - 18, NW I, N 3380	Enrich, H. und alle Didaktiker der Natur- wissenschaften
2-221	S	Vorbereitung von UE aus Projekten und Grundkursen - insbes. zur Evolutionsbiologie P/S1/S2, 3 SWS, Do. 10 - 13, Raum B 3236	Schliwa, W. mit Rose, R. (PL)
2-222	S	Schulversuche aus dem Bereich der Ökologie P/S1/S2, 3 SWS, Do. 10 - 13, Raum B 3236	Schliwa, W. mit Jeschke-Behrend, E.(PL) Graf, U. NN
2-223	S	Didaktisch-methodische Unterrichtshilfen für den Biologieunterricht in Verbindung mit schulbiologischen Exkursionen 2 SWS, Do. 14 - 16, Raum B 3120/21	Pfeiffer, K. Schliwa, W.

Projektstudium

a) neue

2-250	PP	Biosonden Molekular- u. Zellbiologie S2, 2 SWS, Mi. 16 - 18, Raum A 4040	Hildebrandt, A.
-------	----	--	-----------------

2-251	AV	Biosonden I Molekular- u. Zellbiologie S2, 4 SWS, n. V.	Hildebrandt, A. mit Rüggeberg, H.
2-252	AV	Biosonden II Molekular- u. Zellbiologie S2, 4 SWS, n. V.	Hildebrandt, A. mit Müller, M.
2-253	PP	Biologie der Mikroarthropoden B.d.O. Tiere/Zoologie 2 SWS, Mo. 9 - 11, Raum A 4030	Witte, H. mit Ernst, H. Hagens, B. Karsten, H. Wohltmann, A.
2-254	AV	Collembolen B.d.O. Tiere / Zoologie 6 SWS, Mo. 11 - 17, Raum A 4030	Witte, H. mit Ernst, H. Hagens, B.
2-255	AV	Gallmilben B.d.O. Tiere/Zoologie 6 SWS, Mo. 11 - 17, Raum A 4030	Witte, H. mit Karsten, H.
2-256	AV	Parasitengonae B.d.O. Tiere/Zoologie 6 SWS, Mo. 11 - 17, Raum A 4030	Witte, H. mit Wohltmann, A.
2-257	PP	Naturschutzprobleme um Bremen (Planungsphase) Ökologie S1/S2, 2 SWS, Mo. 8 - 10, Raum A 4040	Cordes, H.
2-258 a - c	AV 1-3	Naturschutzprobleme um Bremen (Planungsphase) Ökologie S1/S2, 2 SWS, Mo. 10 - 12, Raum B 3240	Cordes, H. mit Gödeke, T. Vagts, I.
2-259	PP	Anpassungen an extreme Lebens- bedingungen im Watt Meeresbiologie S1/S2, 2 SWS, Mo. 10 - 12, n. V.	Theede, H.
2-260 a - c	AV 1-3	Arbeitsvorhaben zu den Anpassungen an extreme Lebensräume im Watt (Spezialisierung in Planungsphase) S1/S2, 7 SWS, Mo. n. V., Bremer- haven, Bgm.-Str. 20	Theede, H. mit Abele-Oschger, D. (LB) Oeschger, R. (LB) Eversberg, U.
2-261	PP	Präsynaptische Mechanismen der synap- tischen Plastizität Zoologie 2 SWS, Mo. 9 - 11, Raum B 1170	Flohr, H. mit Flügel, G. Kan, A.
2-262	AV	Biochemisches und morphologisches Arbeiten an isolierten Synaptosomen Zoologie 6 SWS, Mo. n. V., Raum B 2120	Flohr, H. mit Flügel, G. Kan, A.

2-263	PP	Blut: Physiologie, Genetik, Populationsgenetik Humanbiologie 2 SWS, Mo. 11 - 13, Raum B 1170	Walter, H. mit Wendt, K. Wiechmann, I.
2-264	K	Blut: Physiologie, Genetik, Populationsgenetik Humanbiologie 6 SWS, n. V.	Walter, H. mit Wendt, K. Wiechmann, I.

b) laufende (Durchführungs- oder Auswertungsphase)

2-300	PP	Bioanalytik (Auswertungsphase) (für Fortgeschrittene) Molekular- u. Zellbiologie 2 SWS, Mo. 11 - 13, Raum A 4040	Hildebrandt, A.
2-301	PP	Entwicklung und Erprobung von audiovisuellen Medien für Unterricht und Lehre im Bereich der Biologie Fachdidaktik 2 SWS, Mo. 11 - 13, Raum B 3236	Schliwa, W. mit Ostersehl, D. NN Graf, U.
2-302	PP	Mikroben, Mensch und Wasser Mikrobiologie 2 SWS, Mo. 9 - 15, Raum A 4030	Nehrkorn, A. mit Gültekin, R. NN Koopmann, B. Gumprecht, R.
2-303 a - d	AV 1-4	Mikroben, Mensch und Wasser Mikrobiologie 4 SWS, Mo. 11 - 15, Raum B 3110	Nehrkorn, A. mit NN Plenz, B. Koopmann, B. Gumprecht, R.
2-304	PP	Experimentelle Humangenetik Molekular- u. Zellbiologie/Genetik P/S1/S2, 2 SWS, Mo. 15 - 16.30, Seminarraum ZHG	Schloot, W. Bullerdiek, J. mit Dubbels, R. (LB) NN Rippe, V. NN
2-305	AV	Molekulare Genetik Molekular- u. Zellbiologie/Genetik P/S1/S2, 7 SWS, Mo. Projektlabor ZHG, Seminarraum ZHG	Schloot, W. mit NN
2-306	AV	Pharmakogenetische Laboruntersuchungen Molekular- u. Zellbiologie/Genetik P/S1/S2, 7 SWS, Mo. Projektlabor ZHG, Seminarraum ZHG	Schloot, W. mit Dubbels, R. (LB) NN
2-307	AV	Tumorzytogenetik Molekular- u. Zellbiologie/Genetik S1/S2, 7 SWS, Mo. Projektlabor ZHG, Seminarraum ZHG	Schloot, W. Bullerdiek, J. mit Rippe, V.

2-308	PP	Resistenzindikation und Resistenzspekren Ökologie 2 SWS, Mo. 10 - 12, Raum A 4094	Kreeb, K.-H. mit Weinmann-Kreeb, R.
2-309	AV	Resistenzindikation und Resistenzspekren Ökologie 4 SWS, Mo. 13 - 17, Raum A 4030	Kreeb, K.-H. mit Weinmann-Kreeb, R. NN NN
2-310	PP	Biologische Meereskunde Meeresbiologie/Meereschemie 2 SWS, n. V. im AWI, Bremerhaven	Arntz, W. Schulz-Baldes M. Smetacek, V. Wiencke, Chr. Kirst, G.-O.
2-311	AV	Streßphysiologie mariner Algen Meeresbiologie 10 SWS, n. V., ZB	Kirst, G.-O. mit Winter, U. Haase, R. Bolt, B. Meyerdierks, D. Nothnagel, J.
2-312	AV	Schwermetallanreicherung und Ökophysiologie bei Makroalgen Meeresbiologie 4 SWS, n. V. im AWI, Bremerhaven	Schulz-Baldes, M. Wiencke, Chr.
2-313	AV	Experimente mit Planktongemeinschaften des Weserästuars (Auswertungsphase) Meeresbiologie 2 SWS, nach Vereinbarung	Smetacek, V. mit Crawford, R. Dieckmann, G. Medlin, L. Schumann, K. Scharek, R.
2-314	AV	Stoffumsätze im Plankton (Auswertungsphase) Meeresbiologie 2 SWS, nach Vereinbarung	Smetacek, V. mit Bathmann, U. Baumann, M. Lochte, K. Nöthig, E.-M.
2-315	AV	Zur Ökologie des Zoobenthos: Reaktionen auf veränderliche Umwelt- faktoren Meeresbiologie S1/S2, 4 SWS, Zeit n. V., Bremerhaven, Bgm.-Str. 20	Theede, H. mit Oeschger, R.
2-316	AV	Nutzung des Nahrungsangebots durch die Fischfaunie 4 SWS, n. V. im AWI, Bremerhaven	Arntz, W.

Weitere studiengangsbegleite AV's zu diesem Projekt entnehmen Sie bitte den Ankündigungen der Fachbereiche 9, 11 und 12.

B G W - Veranstaltungen

2-350	S+Ex	Besuche in biol.-wiss. Institutionen, Forschungseinrichtungen, Uni-Instituten und Forschungsstätten als Einführung in die Berufsfelder der Diplombiologen und Lehrerstudenten 2 SWS, Do. u. n. V. 12 - 13, Raum B 3120/21	Pfeiffer, K.
2-351	S	Umweltschutz als Berufsfeld für Biologen und Biologinnen S1/S2, Mi. 8 - 10, Raum A 4040	Lange, H.
1-	S	Wissenschaft als Beruf in Deutschland I D, S1/S2, 2 SWS, n. V., Raum A 4040 od. B 3236	Lange, H.
11-003	S	Chemische Schadstoffe und physikal. Belastungen - Einwirkungen auf den Menschen unter arbeitsmedizinischen Gesichtspunkten 2 SWS, Mi. 15 - 17, GW II, Raum B 1580/1700	Elsner, G.

Anerkannt auch VAK: 2-056, 2-151.

Naturwissenschaftliche Grundlagenfächer

2-400	S	Seminar zur Statistik für die Ökologie (nur für Teilnehmer des SS '92) Statistik, 2 SWS, Di. 10 - 12, Raum A 4040	Mathes, K. (LB)
2-554	V+S	Toxikologie für Studierende der Chemie und Biologie BC, 2 SWS, Mi. 16 - 18, Raum A 0242	Beyersmann, D.
2-601	S	Mutagenitäts- und Cancerogenitätstests Einsatz und Bewertung BC, 2 SWS, Do. 9 - 11, Raum B 1170	Hartwig, A. (LB)
2-603	V	Instrumentelle Chromatographie: Gaschromatographie (ohne Prüfungsberechtigung) 1 SWS, Mi. 12 - 13, Raum n. V.	Genieser, H.-G. (LB)

Folgende Chemie-Veranstaltungen sind ebenfalls für Biologie-Diplom anerkannt: VAK: 2-555, 2-604, 2-609, 2-618, 2-622, 2-623, 2-624, 2-626, 2-644, 2-656, 2-661, 2-663, 2-667, 2-668, 2-731.

Studiengangbezogene Angebote anderer Fachbereiche

1-	V+Ü	Allgemeine Ozeanographie V: 2 SWS, Di. 15 - 17 Ü: 1 SWS, Mo. 16 - 17 Raum C 1010, Zentralbereich Geow. II	Roether, W. mit Schlitzer, R.
----	-----	--	-------------------------------

Fremdsprache

2-450		Englisch für Naturwissenschaftler - Biologie - ohne Prüfungsberechtigung 2 SWS, nach Vereinbarung	Hesslinger, D. (LB)
-------	--	---	---------------------

Studiengang Chemie

Professorinnen/Professoren/Privatdozenten

- BALZER, Wolfgang, Dr. r.er nat., Professor;
Meereschemie mit dem Schwerpunkt Spurenanalyse mariner Inhaltsstoffe;
Wachmannstr. 27, 2800 Bremen, Telefon 3 49 11 06
NW 2, Raum B 1254, Telefon -3232
Sprechzeiten: nach Vereinbarung
- BEYERSMANN, Detmar, Dr. rer. nat., Professor;
Biochemie;
Parkstr. 28, 2800 Bremen, Telefon 34 11 74
NW 2, Raum B 2230, Telefon -2377/-2550/-2808
Sprechzeiten: nach Aushang
- BREUNIG, Hans-Joachim, Dr. rer. nat., apl.Professor;
Anorganische Chemie;
NW 2, Raum A 2170, Telefon -2266
Sprechzeiten: nach Vereinbarung
- GABEL, Detlef, Dr. rer. nat., Professor;
Organische Chemie/Biochemie;
Am Brahmkamp 40, 2800 Bremen, Telefon 23 39 17
NW 2, Raum A 2070, Telefon -2200/-2119
Sprechzeiten: Di. 11.00 - 12.00 Uhr
- JAEGER, Nils, Dr. rer. nat., Professor;
Physikalische Chemie, Elektrochemie;
Albersstr. 18, 2800 Bremen, Telefon 34 56 05
NW 2, Raum B 1250, Telefon -2500/-2550
Sprechzeiten: nach Vereinbarung
- JANS, Arnold, W. H. Dr. rer. nat., Privatdozent;
Biophysikalische Chemie;
Rheinlanddamm 201 (MPI Dortmund), 4600 Dortmund, Telefon (0231) 1 20 62 73
NW 2 – beurlaubt –
Sprechzeiten: nach Vereinbarung
- JASTORFF, Bernd, Dr. rer. nat., Professor;
Organische Chemie;
2806 Oyten 1, Telefon (04207) 33 57
NW 2, Raum B 2290, Telefon -2380/-2817
Sprechzeiten: nach Vereinbarung (Telefon -2817)
- JUST, Eberhard, Dr. rer. nat., Professor;
Chemie mit dem Schwerpunkt Theorie und Praxis des naturwissenschaftlichen Unterrichts
unter Berücksichtigung der Primarstufe;
Buesstr. 9, 2807 Achim, Telefon (04202) 85 78
NW 2, Raum B 2060, Telefon -2902/-2376

- LEIBFRITZ, Dieter, Dr. rer. nat., Professor;
Organische Chemie, Instrumentelle Analytik;
NW 2, Raum A 1300, Telefon -2818/-2817/-2841 -Forschungssemester-
Sprechzeiten: Mo. 10.00 - 12.00 Uhr
- MEWS, Rüdiger, Dr. rer. nat., Professor;
Präparative Anorganische Chemie;
In der Bredenau 39 a; 2802 Fischerhude, Telefon (04293) 12 42
NW 2, Raum A 2113, Telefon -3354
Sprechzeiten: nach Vereinbarung
- MONTFORTS, Franz-Peter, Dr. rer. nat., Professor;
Organische Chemie - Präparative Organische Chemie;
Beim Spieker 45, 2804 Lilienthal
NW 2, Raum A 2190, Telefon -3569
Sprechzeiten: Do. 15.00 - 16.00 Uhr
- PLATH, Peter, Jörg, Dr. rer. nat., Privatdozent;
Physikalische und Theoretische Chemie
Emil-Trinkler-Str. 27/29, 2800 Bremen 1, Telefon 23 46 51
NW 2, Raum B 1114, Telefon -2369/-2550
Sprechzeiten: Di. 15.00 - 16.00 Uhr, Mi. 11.00 - 12.00 Uhr
- RIEKENS, Reinhard, Dr. rer. nat., Professor;
Chemie und Didaktik des naturwissenschaftlichen Unterrichts;
2830 Bassum-Nüstedt Nr. 4 e, Telefon (04241) 15 87
NW 2, Raum B 2090, Telefon -2463
Sprechzeiten: Do. 10.00 - 12.00 Uhr
- SCHREMS, Otto, Dr. rer. nat., Professor;
Physikalische Chemie / Atmosphärische Spurenstoffchemie;
Hymendorfer Str. 79, 2857 Langen, Telefon (042704) 12 00
Alfred-Wegener-Institut für Polar- und Meeresforschung
Bremerhaven, Am Alten Handelshafen 12, Telefon (0471) 48 31 - 4 80
- RÖSCHENTHALER, Gerd-Volker, Dr. rer. nat., Professor;
Anorganische Chemie;
Bartensteiner Str. 44, 2800 Bremen 1, Telefon 44 65 52
NW 2, Raum A 1110, Telefon -2493
- SCHRÖER, Wolfram, Dr. rer. nat., Ph. D., Dipl.-Chem., Professor;
Physikalische Chemie, Thermodynamik und Statistik;
Riensberger Str. 80, 2800 Bremen, Telefon 23 01 11
NW 2, Raum B 1172, Telefon -2524/-2268
Sprechzeiten: Di. 14.00 - 16.00 Uhr
- SCHULZ-EKLOFF, Günter, Dr. rer. nat., Professor;
Technische Chemie und angewandte physikalische Chemie;
Klepperhof 20, 2804 Lilienthal, Telefon (04298) 87 47
NW 2, Raum B 1116, Telefon -2373/-2550
Sprechzeiten: Fr. 8.00 - 10.00 Uhr

STOHRER, Wolf-Dieter, Dr. rer. nat., Professor;

Theoretische Chemie;

NW 2, Raum A 2060, Telefon -2953

Sprechzeiten: nach Vereinbarung

THIEMANN, Wolfram, Dr. rer. nat., Professor;

Chemie mit dem Schwerpunkt Physikalische Chemie (Kinetik chemischer Reaktionen);

Schweizer Str. 1, 2800 Bremen 1, Telefon 7 12 70

NW 2, Raum B 1230, Telefon -2550/-2371

Sprechzeiten: Do. 9.00 - 11.00 Uhr

WANCZEK, Karl-Peter, Dr. rer. nat., Professor;

Anorganische Chemie;

Parkallee 197, 2800 Bremen, Telefon 21 51 85

NW 2, Raum A 0090, Telefon -3402/-2025/-3434

Sprechzeiten: nach Vereinbarung

WÖHRLE, Dieter, Dr. rer. nat., Professor;

Präparative Chemie mit organischem Schwerpunkt unter Einbeziehung der makromolekularen Chemie;

Lothringer Str. 29, 2800 Bremen 1, Telefon 34 54 40

NW 2, Raum A 1085, Telefon -2805/-2809/-2572 – Forschungssemester –

Sprechzeiten: Mo. 14.00 - 15.00 Uhr

Hochschulassistenten/assistentinnen**Angestellte in der Tätigkeit einer/s wissenschaftlichen Assistentin/en****Unbefristet tätige Wissenschaftliche Mitarbeiter/innen**

	Raum	Telefon
Dr. Hartwig, Andrea	NW 2, B 2375	-2378
Norris, David, Ph.D.	NW 2, NMR-Bungalow	-3452
Dr. Offermann, Werner	NW 2, A 1330/A 0150	-2930/-2879
Dr. Schulze, Peter	NW 2, A 0190/A 1150	-2841/-3020

Lehrbeauftragte – Studiengang Chemie

Först, Claudia	Kogler, Herbert
Genieser, Hans-Gottfried	Lamber, Ryszard
Habben, Carl	Norris, David
Hartwig, Andrea	Ostermann, Annette
Hesslinger, Daniela	Woest, Volker
Kattner, Gerhard	

Praxislehrer

Stöbel, Holger	Trup, Klaus
----------------	-------------

Wissenschaftliche Mitarbeiter

Bekiaris, Georgios	Lork, Enno
Buhse, Thomas	Mai, Gerhard
Erhart, Markus	Maronde, Erik
Fischer, Holger	Moller, Detlef
Grope, Norbert	Müller, Claudia
Harfst, Sven	Neudorf, Bernd
Hartwig, Andrea	Norris, David
Heuermann, Anja	Rissmeyer, Ralph
Hicke, Klaus	Schulz, Susanne
Hund, Heike	Schwenn, Hans-Jürgen
Hund, Rolf-Dieter	Seifert, Frank
Ketz, Hartmut	Töllner, Elke
Klaas, Joachim	Vielhaben, Thomas
Knitter, Gerhard	Viets, Detlef
Kreienhoop, Lutz	Winkler, Elisabeth

Fachbereich 2 – Studiengang Chemie

PFLICHTBEREICH

(1., 3. und 5. Semester nach neuem Studienplan.)

1. Semester

2-510	V	Allgemeine und Anorganische Chemie: Chemie der Hauptgruppenelemente AC, Mo. 8.30 - 10, Raum A 0242; Di. 8 - 10, Raum A 0242, 3 SWS	Mews, R.
2-511	V	Allgemeine und Anorganische Chemie AC, Mi. 8 - 10, Raum A 0242, 2 SWS	Wanczek, K.-P.
2-512	P	Allgemeine und Anorganische Chemie: Praktische Übungen AC, Di. 10 - 18, Raum A 2030, 8 SWS	Röschentaler, G.-V. mit Hund, H. Hund, R. D. Seifert, F.
2-513	V	Ringvorlesung zu Veranstaltung 2-512: (Arbeitssicherheit, Arbeitsmedizin, Chemiegeschichte, Wissenschaftstheorie Ethik, Philosophie der Naturwissen- schaften, Ökotoxikologie) AC, Mo. 14 - 16, Raum A 0242, 2 SWS	Röschentaler, G.-V. mit NN
2-514	V	Struktur der Atome und chemische Bindung ThC, Mi. 11 - 12, Fr. 14 - 16, Raum A 1290, 3 SWS	Stohrer, W.-D.
2-515	V+Ü	Mathematik für Chemiker I Mat., V: Mi. 14 - 16, Raum A 0242 Ü: Mi. 9 - 11, 16 - 18, Raum B 1150/1160, Do. 9 - 11, 15 - 17, Raum B 1150/1160, 4 SWS	Hoffmann, R. E. Plath, P. J.
2-516	V+P +Ü	Physik für Chemiker I Phy., Do. 11.45 - 13.15 + 14 - 14.45, NW I; Hörsaal W 0020; Do. 8 - 11 bzw. 10 - 11.30 od. 15 - 18 bzw. 15 - 16.30 (P+Ü); Vorlesung u. Vorbesprechung: Beginn: 1. Veranstaltungswoche; 6 SWS	Roether, W. mit Landmesser, H. NN

3. Semester

2-530	V	Organische Chemie II OC, Mi. 10 - 12, Raum A 1291; Fr. 8 - 10, Raum A 0242; 4 SWS	Montforts, F.-P. mit Mai, G. Müller, C. Töllner, E. NN
-------	---	---	--

2-531	V+Ü	Physikalische Chemie I Einführung in die Physikalische Chemie PC, Mo. 14 - 15, Do. 14 - 16, Raum A 0242, 3 SWS	Jaeger, N. mit NN
2-532	V	Phänomene und Grundlagen der Quanten- mechanik ThC, Mo. 9 - 11, Raum A 1290, Do. 10 - 12, Raum A 1290, 4 SWS	Stohrer, W.-D.
2-533	V+Ü	Physikalische Grundlagen spektrosko- pischer Methoden PC, Mi. 8 - 10, Raum A 1290, 3 SWS	Leibfritz, D.
2-534	V	Anorganische Chemie II: Prinzipien von Struktur und Reaktivität AC, Fr. 10 - 12, Raum A 1290, 2 SWS	Röschenthaler, G.-V.
2-535	V	Anorganische Chemie II: Technische Verfahren: Metalle AC, Mi. 13 - 15, Raum A 1290, 2 SWS	Breunig, H. J.

5. Semester

2-550	V+P	Einführung in die Technische Chemie PC/TC, V: Di. 14 - 16, Raum B 1170 P: Mo. + Di. n. v., Raum B 1150, 4 SWS	Schulz-Ekloff, G. mit Vielhaben, T. Fischer, H.
2-551	V	Quantenchemische Modelle ThC, Di. 9 - 11, Raum A 1291; Fr. 10 - 11, Raum A 1291, 3 SWS	Stohrer, W.-D.
2-552	V+Ü	Stereochemie OC, Fr. 8 - 10, Raum A 1291, 3 SWS	Leibfritz, D.
2-553	V+P	Physikalische Chemie III: Kinetik PC, Mi. 13 - 15, Raum B 1170; Di. 11 - 17, Raum B 1150, 8 SWS	Thiemann, W. mit Hicke, K. Neudorf, B.
2-554	V+P +Ü	Physikalische Chemie II: Statistische Thermodynamik V: Do. 8 - 12, Raum A 1291 P: n. v. 8 SWS	Schröer, W. mit Röben, P. Wiegand, S. Jürgens,
2-555		Einführung in die Biochemie BC, Do. 9 - 11, Fr. 10 - 11, Raum A 0242, 3 SWS	Beyersmann, D. mit Hechtenberg, S. Lohmann, R.

7. Semester

2-570	V	Anorganische Chemie III: Metallorga- nische Chemie AC, Mi. 8 - 10, Raum A 1291, 2 SWS	Röschenthaler, G.-V.
-------	---	---	----------------------

2-571	V	Anorganische Chemie III: Chemie der Nichtmetalle AC, Di. 15 - 17, Raum A 1290, 2 SWS	Mews, R.
2-572	V	Anorganische Chemie III: Übergangsmetallicarbonyle AC, Fr. 11 - 12, Raum A 1291, 1 SWS	Breunig, H. J.
2-573	P	Anorganische Chemie III: Fortgeschrittenen-Praktikum AC, n. V., Block, 6 Wochen, 13 SWS	Mews, R. Rösenthaller, G.-V. mit Bekiaris, G. Erhart, M. Hund, H. Knitter, G. Seifert, F. Viets, D.
2-574	V	Instrumentelle Analytik: Schwingungsspektroskopie AC, Fr. 9 - 10, Raum A 1290, 1 SWS	Breunig, H. J.
2-575	S	Seminar zum Praktikum AC III AC, n. V., Raum A 1290, 1 SWS	Mews, R. Rösenthaller, G.-V. mit Bekiaris, G. Erhart, M. Hund, H. Knitter, G. Seifert, F. Viets, D.
2-576	V	Anorganische Chemie III: Vorlesung zum Praktikum AC, n. V., Raum A 2030, 1 SWS	Mews, R.
2-577	Ex	Industrie-Exkursion BGW, n. V., 2 SWS	Mews, R. Rösenthaller, G.-V.
2-578	S	Organisches Seminar nach dem Vorexamen OC, Do. 16 - 18, Raum A 1290, 2 SWS	Montforts, F.-P.

Wahlpflichtveranstaltungen + 4. Fach

2-601	V+S	Mutagenitäts- und Cancerogenitätstest (Einsatz und Bewertung) (ohne Prüfungsberechtigung) Do. 9 - 11, Raum B 1170, 2 SWS	Hartwig, A. (LB)
2-602	V+P	Biochemie I BC, V: Fr. 9 - 10, Raum B 1170 P: 08. - 19.02.1993, 6 SWS (Teilnahmebeschränkung auf Studiengang Chemie)	Beyersmann, D. mit Hartwig, A. NN

2-603	V	Instrumentelle Chromatographie: Gaschromatographie (für Chemiker und Biologen) (ohne Prüfungsberechtigung) Mi. 12 - 13, Raum ?, 1 SWS	Genieser, H.-G. (LB)
2-604	V	Immunchemie und Immunbiologie BC, nach Vereinbarung, 2 SWS	Gabel, D.
2-605	V+P	Spezielle Physikalische Chemie: Synergetik PC, Di. 13 - 18, P: Raum B 1110, V: Raum B 1160, 5 SWS	Plath, P. J. mit NN
2-606	V+S	Spezielle Probleme der Katalyse PC, Fr. 13 - 15, Raum A 1291, 2 SWS	Jaeger, N. Schulz-Ekloff, G. Plath, P. J.
2-607	V	Chemie der Atmosphäre I MeC, Do. 11 - 12, Raum A 1291, 1 SWS	Schrems, O.
2-608	V	Chemie der Atmosphäre II MeC, Do. 12 - 13, Raum A 1291, 1 SWS	Schrems, O.
2-609	V	Meereschemie I: Elementkreisläufe MeC, Mo. 14 - 16, Raum A 1291, 2 SWS	Balzer, W.
2-610		Strukturaufklärung von Pflanzeninhaltsstoffen (ohne Prüfungsberechtigung) nach Vereinbarung, 2 SWS	Kogler, H. (LB)
2-611	V	Grundlagen der NMR-Bildgebung und volumenselektiven Spektroskopie (ohne Prüfungsberechtigung) n. V., 2 SWS	Norris, D. (LB)
2-612	V	Chemie des Phosphors AC, n. V., 2 SWS	Röschenthaler, G.-V.
2-613	V+Ü +P	Spezielle physikalische Chemie: Molekulare Dynamik in Flüssigkeiten PC, Fr. 13 - 15, Raum B 1170, Ü: n. V., 5 SWS	Schröer, W.
1-627	S	Dynamische Lichtsteuerung 2 SWS, Di. 14 - 16, Raum n. V.	Schröer, W. Staudte, W.
2-614	V+P	Technische Chemie: Modellbildung und Simulation chemischer Reaktoren TC, Di. 10 - 12, NW I, Raum N 1350, n. V., 6 SWS	Schulz-Ekloff G. Popovic, D. mit NN Vielhaben, T.
2-615	V+P	Organische Chemie IV: Neue unkon- ventionelle Materialien OC, Mi. 9 - 17, n. V., 10 SWS	Wöhrle, D. mit Schnurpfeil, G. Heuermann, A. Kreienhoop, L. NN

2-616	S	Neuere Ergebnisse aus der organischen und makromolekularen Chemie MC, n. V., 2 SWS	Wöhrle, D.
2-617	V	Physik und Chemie der Festkörperoberfläche (ohne Prüfungsberechtigung) n. V., 2 SWS	Lamber, R. (LB)
2-618	V	Marine Lipide - Chemische, biochemische und analytische Aspekte (ohne Prüfungsberechtigung) 1 SWS, nach Vereinbarung	Kattner, G. (LB)
2-619	Ü	Meereschemische Übungen II - Lipidanalytik (ohne Prüfungsberechtigung) 2 SWS, nach Vereinbarung	Kattner, G. (LB)
2-620	V	Anorganische Ringverbindungen (ohne Prüfungsberechtigung) n. V., 2 SWS	Habben, C. (LB)
2-621	S	Neues aus AC und PC n. V., 2 SWS	Wanczek, K.-P.
2-622	S	Seminar Umwelt Be- u. Entlastung (für Physiker, Chemiker, Biologen) PC, nach Vereinb., 2 SWS	Thiemann, W. Scheer, J. mit NN NN
2-623	S+P	Chromatographie (für Chemiker und Biologen) OC/BC, Do. 12 - 13, Fr. 12 - 13, Mo. 12 - 13, Raum A 1290, 1 + 8 SWS	Jastorff, B. mit Schulz, S. Maronde, E. NN
2-624	V+S	Bioorganische Chemie I (für Chemiker und Biologen) OC/BC Vorlesung: Di. + Mi. 12 - 13, Raum A 1290 Seminar: nach Vereinbarung, 4 SWS	Jastorff, B. mit Schulz, S. Winkler, E. Maronde, E.
2-625	K+S	Sickerwässer von Deponien - Chemie und ihre Behandlung II (für Chemiker, Geologen und Geographen geeignet) n. V., 6 SWS	Thiemann, W. mit Först, C. (LB)
2-626	V+S	Biogeochemische Prozesse am Meeresboden MeC, Di. 10 - 12, Raum (siehe Aushang NW II), 2 SWS	Balzer, W.
2-627	S	Aktuelle Fragen der Meereschemie MeC, nach Vereinbarung, 1 SWS	Balzer, W.
2-628	V	Neuere Methoden der anorg. Analytik: Spurenstoffe, Oberflächen, Gasphasen AC, nach Vereinbarung, 2 SWS	Balzer, W. Wanreck, K.-P.

2-629	Chemisches Kolloquium Mo. 17 - 19, Raum A 0242, 2 SWS	Schröer, W. und Professoren der Chemie
-------	--	--

Forschungspraktika

2-630	Antimonorganyle (Neuaufnahme) AC, n. V., 10 SWS	Breunig, H. J.
2-631	Porphyrine für die Tumortherapie (Neuaufnahme) BC, Do. 15 - 17, Raum B 2310; n. V., 15 SWS	Gabel, D. mit Ketz, H. Harfst, S. Moiler, D.
2-632	Chemie, Eigenschaften und neue Anwen- dungen von Molekularsieben TC/PC, Mi. 8 - 10, n. V., Raum B 1110, 15 SWS	Jaeger, N. Schulz-Ekloff, G. mit Schwenn, H.-J. Klaas, J.
2-633	Synthese und Eigenschaften von Ana- logen natürlicher Signalmoleküle OC, n. V., Raum B 2310, 15 SWS	Jastorff, B. mit Schulz, S. Maronde, E.
2-634	Struktur-Wirkungs-Studien in der Umweltforschung OC/BC, n. V., Raum A 2050, 15 SWS	Jastorff, B. mit NN NN
2-635	Organische Chemie/Analytische Chemie (Neuaufnahme) OC/AC, n. V., 15 SWS	Leibfritz, D.
2-636	Schwefelchemie (Neuaufnahme) n. V., 15 SWS	Mews, R. mit Knitter, G. Lork, E. Viets, D.
2-637	Naturstoffsynthese OC, n. V., 15 SWS	Montforts, F.-P.
2-638	Chemie des Phosphors (Neuaufnahme) AC, n. V., 15 SWS	Röschenthaler, G.-V. mit Bekiaris, G. Hund, H. Seifert, F.
2-639	Thermodynamik mit Schwerkraft (Neuaufnahme/Fortsetzung) PC, Fr. 13 - 15, n. V., Raum B 1170, 15 SWS	Schröer, W.
2-640	MO-Berechnungen und Organische Photochemie ThC, n. V., 15 SWS	Stohrer, W.-D.
2-641	Oszillationen in der Chemie PC, nach Vereinb., 15 SWS	Thiemann, W. mit Buhse, T.
2-642	Synthese und Eigenschaften von Metall- chelaten (Lichtenergieumwandlung, Katalyse) (Fortsetzung) MaC, Mi. n. V., B 1, 10 SWS	Wöhrlé, D. mit Kreienhoop, L. Heuermann, A. NN

2-643		Chemische Selbstorganisation (Neuaufnahme/Fortsetzung) PC/ThC, Mo. ganztägig u. n. V., 10 SWS Raum B 1110	Plath, P. J.
2-644	S	Celltox: Zellkulturen in Toxikologie und Umweltschutz (Neuaufnahme) BC, n. V., 2 SWS	Beyersmann, D. Grimme, H. L. Rensing, L.
2-645		Anorganische Spurenanalytik: Anreicherungsverfahren (Fortsetzung) MeC, 15 SWS, nach Vereinbarung	Balzer, W.
2-646		ICR-Spektrometrie (Fortsetzung) n. V., 4 SWS	Wanczek, K.-P.

Doktorandenstudium

2-650		Anleitung zum selbst. wissenschaftl. Arbeiten nach Vereinbarung, 2 SWS	alle Universitätsprofessoren des Studienganges Chemie
2-652	S	Metallorganisches Seminar n. V., 1 SWS	Breunig, H. J.
2-653	S	Seminar über neuere Forschungsarbeiten n. V., 2 SWS	Gabel, D.
2-654	S	Seminar über neuere Forschungsarbeiten Do. 13.30 - 15, Raum A 1291, 2 SWS	Leibfritz, D. Mayer-Heinricy, A.
2-655	V	Ausgewählte Kapitel der Schwefel-Chemie Mi. 17 - 18, Raum A 1291, 1 SWS	Mews, R.
2-656	V	Molekulare Evolution und Biosynthese corrinoïder und porphinoïder Naturstoffe n. V., 2 SWS	Montforts, F.-P.
2-657	S	Mitarbeiter-Seminar n. V., 2 SWS	Montforts, F.-P.
2-658	S	Lichtstreuung n. V., 2 SWS	Schröer, W.
2-659	S	Spektroskopie und kondensierte Materie n. V., 2 SWS	Schröer, W. Stäude, W.
2-660	S	Mitarbeiter-Seminar n. V. 2 SWS	Stohrer, W.-D.
2-661	S	Aktuelle Forschungsprobleme der bio- physikalischen Chemie Mo. 9 - 11, Raum B 1150, 2 SWS	Thiemann, W.
2-662	V	Regenerative Energiequellen n. V., 2 SWS	Wöhrle, D.

2-663	S	Biochemisches Seminar Mo. 9 - 11, Raum B 2310, 2 SWS	Beyersmann, D.
2-664	S	Seminar über bildgebende NMR-Verfahren Do. 10 - 12, NMR-Pavillon, 2 SWS	Leibfritz, D. mit Norris, D.
2-665	S	Strukturbildung: Reaktionen u. Modelle Do. 13 - 15, Raum B 1110, Zone 3, 2 SWS	Jaeger, N. Plath, P. J.
2-666	S	Seminar Atmosphärische Spurenstoffe Termin nach Vereinbarung, 2-stündig, 14-tägig, 1 SWS	Schrems, O.
2-667	S	Umweltanalytik 3. Welt (für Chemiker Physiker, Biologen) n. V., 2 SWS	Thiemann, W. Scheer, J. mit Schuller, D.
2-668	S	Molekularbiologisches Seminar Mo. 15 - 17, Raum B 3020, 2 SWS	Beyersmann, D. Grimme, L. H. Hildebrandt, A. Rensing, L.
2-669	V	Ausgewählte Kapitel der Phosphor-Chemie n. V. 2 SWS	Röschenthaler, G.-V.
2-670		Strategien in der Umweltforschung: Das Testuit-Konzept n. V., 2 SWS	Jastorff, B.
2-	S	Seminar zur molekularen Neurobiologie für Diplomanden/innen und Doktoranden/innen 2 SWS, Mo. 9 - 11, Raum B 3236	Richter-Landsberg, Chr.

Siehe auch VAK: 2-601, 2-614, 2-620, 2-623, 2-624.

Veranstaltungen für das Lehramt

2-701	S+Ü	Planung und Durchführung einer UE Mo. 9 - 13, Raum B 2350/B 2310, 4 SWS	Riekens, R. mit NN
2-702	S+Ü	Planung und Durchführung einer Begleit- untersuchung zur UE Mo. 13 - 17, Raum B 2350/B 2310, 4 SWS	Riekens, R. mit NN
2-703	S	Kognitionspsychologische Ansätze in der Unterrichtsforschung (ohne Prüfungsberechtigung) n. V., Raum B 2310, 2 SWS	Ostermann, A. (LB)
2-704	S+Ü	Wissenschaftsstruktur und Lernstruktur (Spezielle Fachdidaktik für Fortgeschr.) n. V. Raum B 2320, 2 SWS	Riekens, R. mit NN
2-705	S+Ü	Computeranwendungen im Unterricht Do. 10 - 12, Raum B 2410, 2 SWS	Riekens, R. mit NN
2-706	S	Umwelterziehung im Chemieunterricht der Sekundarstufen I und II - Theore- tische Grundlagen und praktische Übungen nach Vereinbarung, 4 SWS	Woest, V. (LB)

2-707	S	Integrierte Eingangsphase Lehrerbildung Chemie einschl. schulpraktische Erkundungen (IEL) Di. 9 - 13, u. 14 - 16 und nach Vereinb., Raum B 2350, 8 SWS	Just, E. mit Rissmeyer, R.
2-708	S	Alltagsorientierung und Chemieunterricht der Sekundarstufen I und II n. V. 2 SWS	Just, E.

Veranstaltungen Nebenfachausbildung

2-720	V	Allgemeine Chemie für Geologen inkl. Laborsicherheit Mi. 8 - 10, Raum A 0242, 2 SWS	Wanczek, K.-P.
2-721	V	Chemie für Physiker Mi. 12 - 14, Raum A 0242, 2+1 SWS (Beginn: 19.10.1992)	Wanczek, K.-P.
2-722	P	Chemisches Praktikum für Geologen (qual. Anal.) Mi. 9 - 17, Raum A 2030, Zone 1, 3 SWS	Balzer, W. Wanczek, K.-P. mit Grope, N NN
2-723	V+S	Chemie für Biologen Fr. 15 - 17, Raum A 0242, 4 SWS	Breunig, H. J.
2-724	V+S	Chemie für Produktionstechniker I Beginn: 21.10.1992 Mi. 14 - 15, Raum A 0242, NW II, 1+1 SWS	Wanczek, K.-P.

BGW - Veranstaltungen

2-730	Ex	Industrie-Exkursion BGW, n. V., 2 SWS	Mews, R. Röschenthaler, G.-V.
2-731	S	Probleme d. Technologie-Transfers in der sog. 3. Welt (auch für Biologen, „Aufbaustudium“ 3. Welt geeignet) n. V. 2 SWS	Thiemann, W.
2-732	Ex	Weißpigment n. V., 1 SWS	Wanczek, K.-P.
1-	S	Wissenschaft als Beruf in Deutschland I P S1/S2, M, D/L, Termin nach Vereinbarung, Raum A 4040	Lange, H.

Weitere BGW-Veranstaltungen siehe FB 1 und KUA.

Siehe auch VAK: 2-577

Zusätzliches Lehrangebot

2-750	Englisch für Naturwissenschaftler - Chemie - (ohne Prüfungsberechtigung) 2 SWS, nach Vereinbarung	Hesslinger, D. (LB)
-------	--	---------------------

Studiengangsbezogene Angebote anderer Fachbereiche

11-003 S	Chemische Schadstoffe und physikalische Belastungen - Einwirkung auf den Menschen unter arbeitsmedizinischen Gesichtspunkten alle, 2 SWS, Mi. 15 - 17, GW II, Raum B 1580 od. B 1700	Elsner, G.
----------	--	------------

Während des Studiums besonders wichtig: Sichern Sie Ihr „Hab und Gut“.

Die Vereinte bietet Ihnen mit der Hausratversicherung finanzielle Sicherheit zu einem besonders günstigen Beitrag.

Denken Sie dabei an Ihren Hausrat, Bücher, Computer, Fahrrad, auch Überspannungs- und Nutzwärmeschäden, einschließlich Hotelkosten.

Informieren Sie sich am besten noch heute über diesen wichtigen und preiswerten Versicherungsschutz.

Rufen Sie einfach an.

**Mit Sicherheit
gut beraten**



Vereinte
Versicherungen

Vereinte Krankenversicherung AG
Bezirksdirektion Bremen
Faulenstraße 24-26
2800 Bremen 1
Telefon: 04 21/30 49-161-168
Telefax: 04 21/30 49-223

Fachbereich 3 – Mathematik/Informatik

Der Fachbereich 3 betreut die Studiengänge Mathematik und Informatik.

	Raum	Ruf
Sprecher des Fachbereiches		
Prof. Dr. Hans-Peter Kinder	MZH 6390	-3531
Fachbereichssekretär		
Heinz Feldmann	MZH 7140	-2948
Geschäftsstelle für den Fachbereichsrat		
Arnold Jeske	MZH 7132	-2436
Geschäftsstelle für die Diplom-Prüfungs-Ausschüsse Mathematik/Informatik		
Margitta Dietrich	MZH 7130	-2437
Geschäftsstelle für die Promotions-Ausschüsse Dr.-Ing. und Dr. rer. nat. (Mathematik/Informatik)		
Margitta Dietrich	MZH 7130	-2437

Wissenschaftliche Einheiten (WE) und Forschungsgruppen

Studiengang Mathematik

Institut für Dynamische Systeme

Sprecher:

Prof. Dr. H.-F. Münzner	MZH 6180	-2413
Sekretariat:	MZH 6150	-2227

Forschungsvorhaben 1: Komplexe Dynamik

Centrum für Komplexe Systeme und Visualisierung

Prof. Dr. H.-O. Peitgen	MZH 6130	-3552
Prof. Dr. H.-F. Münzner	MZH 6180	-2413

Forschungsvorhaben 2: Regelungssysteme

Prof. Dr. D. Hinrichsen	MZH 6170	-3544
-------------------------	----------	-------

Forschungsvorhaben 3: Stochastische Dynamische Systeme

Prof. Dr. L. Arnold	MZH 6060	-2446
---------------------	----------	-------

Forschungsvorhaben 4: Nichtlineare Physik

Prof. Dr. P. Richter	NW 1, N 319	-3680
----------------------	-------------	-------

Institut für Statistik

Prof. Dr. H.-P. Kinder	MZH 6380	-3531
Prof. Dr. G. Osius	MZH 6420	-2405
Prof. Dr. J. Timm	MZH 6370	
Statistische Beratungen: W. Wosniok	MZH 6400	-3471
Sekretariat: H. Eckl-Reichert	MZH 6390	-3517

Studiengang Mathematik

Professorinnen/Professoren

- ARNOLD, Ludwig, Dr. rer. nat., Professor;
Mathematik unter besonderer Berücksichtigung der Wahrscheinlichkeitstheorie und Statistik;
Richard-Dehmel-Straße 44, 2800 Bremen, Telefon 23 06 31
MZH 6060, Telefon -2446
Sprechzeiten: Di und Do 12.00 – 13.00 Uhr
- BECKER, Gerhard, Dr. phil., Professor;
Mathematik mit dem Schwerpunkt Elementarmathematik und Didaktik der Mathematik;
Modersohnweg 25, 2800 Bremen 33
MZH 7058, Telefon -3550
Sprechzeiten: n. V.
- BUNSE-GERSTNER, Angelika, Dr. rer. nat., Professorin;
Mathematik mit dem Schwerpunkt numerische Mathematik;
Carl-Schurz-Straße 13, 2800 Bremen
MZH 6280, Telefon -4205
Sprechzeiten: Mi 10.00 – 11.30 Uhr
- DENNEBERG, Dieter, Dr. rer. nat., Professor;
Mathematik;
Vorstraße 22, 2800 Bremen 33, Telefon 23 13 90
MZH 6270, Telefon -3534
Sprechzeiten: Di 15.00–16.00 Uhr
- DEUTSCH, Michael, Dr. rer. nat., Professor;
Mathematik in den Lehramtsstudiengängen. Mathematische Logik und
Grundlagen der Mathematik;
Schwachhauser Heerstraße 247 A, 2800 Bremen
MZH 8180, Telefon -2261 – Forschungssemester –
Sprechzeiten: n. V. (im Anschluß an die Lehrveranstaltungen)
- DOMBROWSKI, Heinz-Dieter, Dr. rer. nat., Professor;
Mathematik;
Bauernreihe 4, 2862 Worpswede, Telefon (0 47 92) 2127
MZH 6240, Telefon -2412
Sprechzeiten: n. V.
- FISCHER, H. Wolfgang, Dr. rer. nat., Professor;
Mathematik unter besonderer Berücksichtigung der curricularen und
methodologischen Fragen des Mathematikunterrichts;
Riensberger Straße 54, 2800 Bremen, Telefon 23 42 29
MZH 7100, Telefon -3533
Sprechzeiten: Do 12.15 – 13.00 Uhr u. n. V.
- GAMST, Jens, Dr. rer. nat., Professor;
Mathematik mit dem Schwerpunkt Theorie der Dynamischen Systeme;
Kreftingstraße 8, 2800 Bremen 1, Telefon 7 45 97
MZH 7090, Telefon -3338
Sprechzeiten: siehe Aushang

- GREISER, Eberhard, Dr. med., Professor;
Medizinische Statistik und Epidemiologie;
Bremer Institut für Präventionsforschung und Sozialmedizin;
St.-Jürgen-Straße 1, 2800 Bremen, Telefon 4 99 94 20
- HENNING, Joachim, Professor;
Mathematik und Didaktik der Mathematik;
Rotenburger Straße 15, 2807 Achim 2
MZH 7052, Telefon -3528
Sprechzeiten: Mo 12.00 – 13.00 Uhr, Mi 12.00 – 13.00 Uhr
- HERRLICH, Horst, Dr. rer. nat., Professor;
Mathematik mit den Schwerpunkten Topologie und Kategorientheorie;
Feldhäuser Straße 69, 2804 Lilienthal, Telefon (0 42 98) 28 58
MZH 7050, Telefon -2409
Sprechzeiten: Mo 10.00 – 11.00 Uhr u. n.V
- HINRICHSSEN, Diederich, Dr. rer. nat., Professor;
Mathematik mit dem Schwerpunkt Theorie der dynamischen Systeme und
ihre Anwendung in Technik-, Natur- und Sozialwissenschaften;
Bulthauptstraße 15, 2800 Bremen, Telefon 34 47 09 – z. Zt. beurlaubt –
MZH 6170, Telefon -3544
Sprechzeiten: Mo 13.00 – 14.00 Uhr
- HOFFMANN, Rudolf-Eberhard, Dr. rer. nat., Professor;
Mathematik mit den Schwerpunkten Topologie und Grundlagenfragen;
Lienertstraße 47, 2806 Oyten
MZH 8055, Telefon -2476
Sprechzeiten: n. V.
- HORNEFFER, Klaus, Dr. rer. nat., Professor;
Mathematik;
Tannenhügel 15, 2863 Ritterhude, Telefon 63 54 99
MZH 7280, Telefon -2429
Sprechzeiten: Mo und Do 12.00 – 13.00 Uhr u. n.V.
- HUPPERTZ, Hermann, Professor;
Mathematik und Didaktik der Mathematik;
Tannenweg 42, 2733 Vorwerk
MZH 7054, Telefon -2949/-2420
Sprechzeiten: Mi 17.00 – 18.00 Uhr u. n.V.
- KINDER, Hans-Peter, Dr. rer. nat., Professor;
Mathematik mit dem Schwerpunkt Mathematische Statistik und Unternehmensforschung;
Hauptstraße 5 M, 2804 Lilienthal
MZH 6340, Telefon -3531
Sprechzeiten: Mo 10.00 – 11.00 Uhr
- KRAUSE, Ulrich, Dr. rer. nat., Dr. rer. pol., Professor;
Mathematik (Schwerpunkt: Entwicklung der Mathematik unter Berücksichtigung
der ökonomischen Aspekte);
Hermann-Allmers-Straße 10, 2800 Bremen, Telefon 34 26 07
MZH 6220, Telefon -3545
Sprechzeiten: Mo 15.00 – 16.00 Uhr u. n.V.

- KURTH, Ina, Dr. phil. nat., Professorin;
Mathematik im Anwendungszusammenhang mit dem Anwendungsschwerpunkt
Gesellschaftswissenschaften im Bereich der Lehrerbildung;
Großbeerenstraße 74, 2800 Bremen, Telefon 23 54 17
MZH 7120, Telefon -3319
Sprechzeiten: Di 13.00 – 14.00 Uhr
- LINDENAU, Volkmar, Dr. rer. nat., Professor;
Mathematik und Didaktik der Mathematik;
Ottjen-Alltag-Straße 17, 2800 Bremen, Telefon 87 07 80
MZH 7110, Telefon -2249
Sprechzeiten: Mo 10.00–11.00 Uhr, Di 14.00–15.00 Uhr
- MÜNZNER, Hans-Friedrich, Dr. rer. nat., Professor;
Mathematik;
Peter-Henlein-Straße 56, 2800 Bremen 33, Telefon 27 04 62
MZH 6180, Telefon -2413
Sprechzeiten: Di 12.00 – 13.00 Uhr
- OELJEKLAUS, Eberhard, Dr. rer. nat., Professor;
Mathematik mit dem Schwerpunkt Komplexe Analysis;
Franziusstraße 6, 2800 Bremen, Telefon 34 41 62
MZH 6230, Telefon -2272
Sprechzeiten: Di 12.00 – 13.00 Uhr und n.V.
- OSIUS, Gerhard, Dr. rer. nat., Professor;
Mathematik mit dem Schwerpunkt Biometrie und Grundlagen der Mathematik;
Feldhäuser Straße 67, 2804 Lilienthal, Telefon (0 42 98) 86 50
MZH 6420, Telefon -2405 – Forschungssemester –
- PEITGEN, Heinz-Otto, Dr. rer. nat., Professor;
Mathematische Methoden der technischen Kybernetik (Angewandte Mathematik);
Am Jürgens Holz 5, 2800 Bremen 33, Telefon 25 65 40
MZH 6130, Telefon -3552
Sprechzeiten: jederzeit nach den Vorlesungen
- PORST, Hans-Eberhard, Dr. rer. nat., Professor;
Mathematik mit dem Schwerpunkt Algebra;
Besselstraße 65, 2800 Bremen, Telefon 7 56 84
MZH 7080, Telefon -2276 – Forschungssemester –
- ROOS, Paul, Dr. rer. nat., Professor;
Mathematik;
Heideweg 4, 2878 Wildeshausen
MZH 6260, Telefon -2270
Sprechzeiten: Do 12.00–13.00 Uhr
- SCHÄFER, Rüdiger, Dr. rer. nat., Professor;
Mathematik;
MZH 7172, Telefon -3300/-2420
Sprechzeiten: Do 14.00 – 15.00 Uhr

- SCHINDLER, Manfred, Professor;
Mathematik und Didaktik der Mathematik;
Gladbecker Straße 3, 2800 Bremen, Telefon 47 06 20
MZH 7110, Telefon -2249
Sprechzeiten: Do 12.00 – 13.00 Uhr und n.V
- TIMM, Jürgen, Dr. rer. nat., Professor;
Mathematik
(z. Zt. beurlaubt)
- WISCHNEWSKY, Manfred Bernd, Dr. rer. nat., Professor;
Mathematik mit dem Schwerpunkt Algebra;
Franziusstraße 9, 2800 Bremen, Telefon 34 4137
MZH 7190, Telefon -2428, -2831
Sprechzeiten: Do 12.00–13.00 Uhr und n. V.

Wissenschaftliches Personal in der Lehre

	Raum	Ruf
Boehme, Harald	MZH 7180	-2273
Engler, Jens	MZH 6440	-2440
Faßbender, Heike	MZH 6290	-4217
Hortmann, Michael	MZH 7172	-3535
Kelb, Bernd	MZH 6070	-2952
Lindemann, Ina	MZH 6050	-2923
Logemann, Hartmut	MZH 6250	-2763
Mårtensson, Bengt	MZH 6070	-2952
Mosbach, Olaf	MZH 6350	-2410
Puscher, Regina	MZH 7180	-2273
Saupe, Dietmar	MZH 6110	-2926
Zahlten, Cornelia	MZH 6100	-4066
Zhao, Jun	MZH 7170	-2208

FACHBEREICH 3 STUDIENGANG MATHEMATIK

I.Grundveranstaltungen

VAK 3-100	Einführung in das Mathematikstudium für Erstsemester (einmalig) D, 1.Sem. Mo 10-12 MZH 7260 Beginn: 19.10.92	
VAK 3-103	Analysis I D, Si, SII, 1.Sem., 4+2 SWS StO §8(1)b Di, Fr 10-12 Di, Mi 13-15 Mi 15-17 MZH 7260 MZH 6210 MZH 7200 Beginn: 20.10.92	Horneffer
VAK 3-104	Rechnerpraktikum Einführung in EDV für Studierende der Mathematik (auch SII, 5.Sem.) D, 1.Sem., 2+2 SWS StO §8(2)a 3wöch.Block tägl.10-12 tägl.13-17 PVPA B II.6 MZH 7260 Rechnerraum	Faßbender LA
VAK 3-105	Geometrie und lineare Algebra I P, Si, 1.Sem., 4+2 SWS PVPA B I.1 Mo, Do 8-10 Do 13-15 MZH 1400 MZH 1380 Beginn: 19.10.92	Becker
VAK 3-106	Lineare Algebra I D, SII, 1.Sem., 4+2 SWS StO §8(1)a Mo 10-12 Do 10-12 Do 15-17 MZH 7260 MZH 1380 MZH 7260 Beginn: 22.10.92	Krause
VAK 3-107	Analysis P, Si, 3.-7.Sem., 4+2 SWS PVPA B I.2 Mo 8-10 Do 8-10 Mo 13-15 MZH 7260 MZH 7260 MZH Beginn: 19.10.92	Lindenau

VAK 3-109	Stochastik D, SII, 3.Sem., 4+2 SWS StO §8(2)b Di 8-10 MZH 7260 Do 8-10 MZH 5210 Mo 13-15 Beginn: 20.10.92	Kinder
VAK 3-111	Analysis III mit Differential- gleichungen D/SII, 3.Sem., 4+2 SWS StO §8(1)b, d B II.5 PVPA Di 10-12 MZH 1380 Fr 8-10 MZH 7260 Mi 13-15 Beginn: 20.10.92	Münzner
VAK 3-112	Proseminar: Fourierreihen und -integrale D, SII, 3-5.Sem., 2 SWS StO §8(3) Mo 15-17 MZH 7210 Beginn: 19.10.92	Münzner
VAK 3-114	Proseminar Partiiell geordnete Mengen D, M, 2 SWS Mo 15-17 MZH 6320 Beginn: 19.10.92	Hoffmann

II.BGW-Veranstaltungen

VAK 3-151	Frauen in Naturwissenschaften Probleme u.Chancen interdisz.Zusam- menarb.u.bes.B.d.Geschl.Verhältn. D, 2 SWS BGW n.V.	Reichwein (LA)
VAK 1-732	Nichtverbreitung von Nuklearwaffen Krisen eines Konzepts D, 2 SWS BGW vgl.FB 1	v.Ehrenstein

III.Serviceveranstaltungen

vgl. die Veranstaltungsprogramme der jeweiligen Studiengänge

IV. Projekt Mathematikunterricht

VAK 3-302	Vorbereitung von Unterrichtseinheiten in der Primarstufe P, SI, 3.Sem., 4 SWS PVPA B III.9 Mi 13-17 MZH 7220 Beginn: 21.10.92	Huppertz
VAK 3-303	Vorbereitung von Unterrichtseinheiten in der Sekundarstufe I SI, 3.Sem., 4 SWS PVPA B III.9 Di 8-10 MZH 7220 Mi 15-17 MZH 7210 Beginn: 20.10.92	Henning Jelinski PL
VAK 3-304	Vorbereitung von Unterrichtseinheiten in der Sekundarstufe II SII, 3.Sem., 4 SWS PVPA B III.9 Mo 15-19 MZH 7260 Beginn: 19.10.92	Becker Senglier PL
VAK 3-305	Sachrechnen P, AMH, 2 SWS B III.9 PVPA Mi 13-15 MZH 7210 Beginn: 21.10.92	Henning
VAK 3-306	Geometrieunterricht in der SI SI, M, H, 2 SWS B III.9 PVPA Mo 13-15 MZH 7220 Beginn: 19.10.92	Henning
VAK 3-307	Stochastikunterricht SII, M, H, 2 SWS B III.9 PVPA Di 13-15 MZH 7200 Beginn: 20.10.92	Lindenau
VAK 3-308	Informatik für Lehrer II (Didaktik der Informatik) P, SI, SII, 2+2 SWS PVPA B III.9 Fr 13-17 MZH 7220 Beginn: 23.10.92	Huppertz
VAK 3-309	Unterrichtseinheit II Vorbereitung eines Unterrichtspraktikums (EGW) SI, SII, M, H, 2 SWS Mi 15-17 MZH 6200 Beginn: 21.10.92	Schönwälder

V.Projekt Anwendungsorientierter Mathematikunterricht

VAK 3-321	Planung von fächerübergreifenden Unterrichtseinheiten (mathematische Anteile) P, 4 SWS PVPA B III.9 EGW C.3 Di, Fr 8-12 MZH 7210 Beginn: 20.10.92	Kurth
VAK 3-322	Planung von fächerübergreifenden Unterrichtseinheiten (historische Anteile) P, 4 SWS PVPA B III.9 Di, Fr 8-12 MZH 6200 Beginn: 20.10.92	Drechsel
VAK 3-323	Hospitationen und Kleingruppenarbeit P, 2 SWS n.V.	Kurth Brünjes, Puscher

VI.Kurse für mittlere und höhere Semester

VAK 3-401	Numerik II D, 5.Sem., 4+2 SWS StO §9(2)1.A BII.6 Mo 10-12 MZH 6320 Do 10-12 MZH 5210 Do 15-17 Beginn: 19.10.92	Bunse-Gerstner
VAK 3-402	Funktionentheorie D, SII, 5.-7.Sem., 4+2 SWS StO §9(2)1.B BII.5 PVPA Mo 10-12 MZH 7220 Fr 8-10 MZH 7220 Fr 13-15 MZH 7260 Beginn: 19.10.92	Oeljeklaus
VAK 3-403	Topologie D, SII, M, 4+2 SWS StO §9(2)1.C BII.6 PVPA Mo 8-10 MZH 7200 Do 8-10 MZH 6320 Do 15-17 Beginn: 19.10.92	Herrlich
VAK 3-404	Numerische Methoden zu speziellen Partiellen Differentialgleichungen D, M, H, 2 SWS StO §9(2)1.A n.V.	Saupe

VAK 3-405	Funktionalanalysis II Kurs und Seminar D, M, H, 2+2 SWS StO §9(2)1.B Fr 10-12 MZH 7200 Mo 15-17 MZH 7200 Beginn: 23.10.92	Gamst
VAK 3-406	Lineare Partielle Differential- gleichungen (Einführung) M, H, 4+2 SWS StO §9(2)1.B Di 10-12 MZH 7200 Fr 10-12 MZH 6210 Do 13-15 Beginn: 20.10.92	Fischer
VAK 3-407	Kategorientheorie D, M, H, 4+2 SWS StO §9(2)1.C Mo, Do 10-12 MZH 6340 Do 8-10 MZH 6340 Beginn: 19.10.92	Hoffmann
VAK 3-408	Verteilungskonvergenz D, ab 5.Sem., 2 SWS StO §9(2)1.A Mo 15-17 MZH 6340 Beginn: 19.10.92	Kinder
VAK 3-410	Geschichte der Analysis D, L, M, H, 2+2 SWS StO §9(2) 3. PVPA BIII Di 13-17 MZH 6200 Beginn: 20.10.92	Boehme
VAK 3-411	Numerische Hydrogeologie I D, M, H, 4+2 SWS StO §9(2)1.A Mo 15-17 MZH 7220 Mi 10-12 MZH 7220 Mi 13-15 Beginn: 19.10.92	Schäfer Wellner (Ü)
VAK 3-413	Fraktale Geometrie D, M, H, 4 SWS StO §9(2)1.B PVPA BII.5 Mo 10-12 MZH 7210 Do 10-12 MZH 7260 Beginn: 19.10.92	Peitgen

VAK 3-415	Maß- und Wahrscheinlichkeitstheorie D, Sil, M, H, 4+2 SWS StO §9(2)1.A Di 10-12 MZH 7220 Fr 10-12 MZH 7220 Fr 15-17 Beginn: 20.10.92	Arnold
VAK 3-416	Einführung in die Systemtheorie D, M, H, 4 SWS StO §9(2)1.A Di 10-12 MZH 6320 Do 10-12 MZH 2490 Beginn: 20.10.92	Glüsing-Lürssen (LA)
VII.Seminare		
VAK 3-420	Versicherungsmathematik D, M, H, 2 SWS Di 8-10 MZH 7200 Beginn: 20.10.92	Denneberg
VAK 3-421	Grundlagen der Geometrie D, Sil, M, H, 2 SWS Do 13-15 MZH 7200 Beginn: 22.10.92	Herrlich Lindenau
VAK 3-422	Zahlentheorie D, Sil, H, 2 SWS Do 17-19 MZH 7200 Beginn: 22.10.92	Hortmann
VAK 3-423	Transformationsmethoden in der Bildverarbeitung D, M, H, 2+2 SWS Mo 13-15 MZH 6320 Mi 10-12 MZH 6210 Beginn: 19.10.92	Bunse-Gerstner Hinrichsen
VAK 3-424	Regelungstheorie D, H, 2 SWS Mo 15-17 MZH 6210 Beginn: 19.10.92	Hinrichsen Logemann
VAK 3-425	Seminar für Examenskandidaten H, 2 SWS Do 13-15 MZH 6340 Beginn: 22.10.92	Kinder
VAK 3-426	Oberseminar Statistik D, H, 2 SWS Do 15-17 MZH 6340 Beginn: 22.10.92	Kinder Osius

VAK 3-427	Physikalische, geologische und numerisch-mathematische Fragestellungen der Hydrogeologie D, M, H, 2 SWS Mo 10-12 MZH 7200 Beginn: 19.10.92	Schäfer, Kirchner Isenbeck-Schröter
VAK 101012	Einführung in die Spieltheorie II D, SII, M, H, 2 SWS Mo 13-15 MZH 6430 Beginn: 19.10.92	Krause Hegselmann
VAK 3-429	Dynamische Systeme D, M, H, 2 SWS Mo 15-17 MZH 6120 Beginn: 19.10.92	Peitgen
VAK 3-430	Oberseminar KatMAT H, 2 SWS Di 14-16 MZH 6340 Beginn: 20.10.92	Herrlich
VAK 3-431	Zelluläre Automaten D, H, 2 SWS Mo 17-19 Beginn: 19.10.92	v. Haeseler Peitgen, Skordev
VAK 3-432	Chaos und Fraktale Geometrie D, SII, H, 2 SWS n.V.	Jürgens Gründl

VIII. Graduiertenkolleg „Komplexe Dynamische Systeme“

VAK 3-441	Komplexe Analysis D, M, H, 2 SWS Do 10-12 MZH 7200 Beginn: 22.10.92	Fischer
VAK 3-442	Fraktale Geometrie Peitgen vgl. 3-413	
VAK 3-443	Differenzierbare dynamische Systeme D, H, 3 SWS Mo 17-19 MZH 7210 Fr 17-18 MZH 7220 Beginn: 19.10.92	Münzner
VAK 3-444	Stabilitätstheorie gewöhnlicher Differentialgleichungen D, ab 6.Sem., 3 SWS Mo 10-12 MZH 6210 Mi 9-10 MZH 6210 Beginn: 19.10.92	Logemann

VAK 3-445	Implementierung numerischer Algorithmen auf Vektor- und Parallelrechnern D, H, 2 SWS Di 10-12 MZH 6210 Beginn: 20.10.92	Hiller
VAK 3-446	Doktorandenseminar des Graduiertenkollegs des Kollegs H, 2 SWS Fr 13-15 NW1 N 3130 Beginn: 23.10.92	Alle HLL

IX. Sonstige Veranstaltungen

VAK 3-450	Mathematisches Kolloquium Di 15-19 MZH 7260	Alle HLL
-----------	---	----------

Studiengang Informatik

Professorinnen/Professoren/Honorarprofessoren/Hochschuldozenten/Oberingenieure

- BRIEFS, Ulrich, Dr. rer. pol., Honorarprofessor;**
Angewandte Informatik;
Mgr.-Nolens-Str. 2, NL 6061 GK Posterholt
- BRUNS, Friedrich-Wilhelm, Dr.-Ing., Professor;**
Technikgestaltung unter besonderer Berücksichtigung der Automatisierungstechnik;
Hermann-Allmers-Straße 25, 2800 Bremen, 1, Telefon 34 23 19
FVG M 2060, Telefon -4206
Sprechzeiten: Mi 12.00–13.00 Uhr
- BÜLLESBACH, Alfred, Dr. jur., Honorarprofessor;**
Angewandte Informatik;
Weilstetter Weg 23B, 7000 Stuttgart 80
- COY, Wolfgang, Dr. rer. nat., Professor;**
Informatik mit dem fachbezogenen Schwerpunkt Systemanalyse und
Algorithmierung im Anwendungsschwerpunkt Transport und Wertverkehr;
Feldstraße 14, 2800 Bremen, Telefon 747 41
MZH 5340, Telefon -2731 – Forschungssemester –
- DÖPP, Klemens, Dr. rer. nat., Professor;**
Mathematik mit dem Schwerpunkt Theoretische Informatik;
Kugelfangtritt 150, 3000 Hannover 51, Telefon (05 11) 60 14 13
MZH 5240, Telefon -3337
Sprechzeiten: Di 15.00–16.00 Uhr u.n.V.
- FRIEDRICH, Jürgen, Dr. rer. pol., Professor;**
Angewandte Informatik, mit dem Schwerpunkt Informatik und Gesellschaft;
Wachmannstraße 34, 2800 Bremen 1, Telefon 34 16 14
MZH 3440, Telefon -3395/-2488 – Forschungssemester –
- HAEFNER, Klaus, Dr. rer. nat., Professor;**
Angewandte Informatik, gesellschaftliche Wirkungen der Informationstechnik
und Bildungstechnologie;
Im Alten Hofe 6, 2863 Ritterhude, Telefon (04 21) 63 72 09
MZH 8080, Telefon -2849/-2420
Sprechzeiten: Di 9.00–11.00 Uhr
- KEEDY, J. Leslie, Dr. phil., Ph. D., Professor;**
Praktische Informatik (Betriebssysteme);
FVG M 2210, Telefon -2947
Sprechzeiten: n.V.
- KREOWSKI, Hans-Jörg, Dr.-Ing., Professor;**
Informatik mit dem Schwerpunkt Theorie der Programmierung;
MZH 5370, Telefon -2956
Sprechzeiten: Mi 14.00–17.00 Uhr

- KRIEG-BRÜCKNER, Bernd, Dr. rer. nat., Professor;
Programmiersprachen, Übersetzer und Softwaretechnik;
Lichtenbergstraße 12, 2804 Lilienthal, Telefon (0 42 98) 10 24
MZH 8070, Telefon -3660
Sprechzeiten: Fr 9.00–10.00 Uhr oder nach Vereinbarung
- KUBICEK, Herbert, Dr. rer. pol., Professor;
Angewandte Informatik, insbesondere Büro- und Verwaltungsautomation;
MZH 3510, Telefon -2830
Sprechzeiten: Mi 15.00–17.00 Uhr
- MARTE, Gert, Dr.-Ing., Professor;
– siehe FB 1 / Elektrotechnik –
Sprechzeiten: Mo 10.00–12.00 Uhr
- NAKE, Frieder, Dr. rer. nat., Professor;
Informatik mit dem Schwerpunkt Programmier- und Dialogsprachen,
insbesondere graphische Datenverarbeitung und interaktive Systeme;
Schenkendorfstraße 73, 2800 Bremen, Telefon 23 21 50
MZH 5190, Telefon -3525
Sprechzeiten: Mo 10.00–12.00 Uhr
- PFLÜGER, Jörg-Martin;
Theorie der Informatik;
Roonstraße 33, 2800 Bremen, Telefon 70 05 49
MZH 5330, Telefon -4125
Sprechzeiten: Do 15.00–17.00 Uhr
- RÖDIGER, Karl-Heinz, Dr.-Ing., Hochschuldozent;
Angewandte Informatik;
Graf-Moltke-Straße 38, 2800 Bremen 1, Telefon 34 92 98
MZH 3180, Telefon -2837
Sprechzeiten: Do 15.00–17.00 Uhr
- STEINMÜLLER, Wilhelm, Dr. jur., Professor;
Rechts- und Verwaltungsinformatik mit dem fachbezogenen Schwerpunkt
Datenschutz in den Anwendungsschwerpunkten Transport und Wertverkehr,
öffentlicher Dienst und industrielle Produktion;
Im Moor 5, 2800 Bremen, Telefon 25 51 91
MZH 3470, Telefon -2961
Sprechzeiten: Mo 12.00–13.00 Uhr

Wissenschaftliches Personal in der Lehre

	Raum	Ruf
Brössler, Peter	FVG M 2180	-2100
Drewes, Frank	MZH 5352	-4335
Erb, Ulrike	MZH 3530	-2625
Evered, Mark	FVG M 2170	-2366
Gropengießer, Reinhard	MZH 5310	-2234
Habel, Annegret	MZH 5360	-3489
Hindesmann, Jutta	MZH 8071	-4072
Höller, Heinzpeter	MZH 3530	-2625
Hönisch, Ulf	MZH 5310	-2234
v. Holten, Jörn	MZH 5082	-2455
Kanzow, Eckhard	MZH 2350	-2788
Müller, Joachim	MZH 8070	-2280
Müller, Wilhelm	FVG M 2190	-4215
Oeltjen, Wiebke	MZH 5180	-2421
Plump, Detlef	MZH 5050	-2239
Seifert, Richard	MZH 5082	-2455
Siedenburg, Jörg	FVG 2190	-4226
Spillner, Andreas	MZH 8170	-2449
Vosseberg, Karin	FVG M 2180	-2100
Wolff, Burghard	MZH 8120	-4228

Fachbereich 3 – Studiengang Informatik

Bedeutung der Ziffern in der Veranstaltungskennzahl:

1. Ziffer: 3 = Fachbereich 3 (Mathematik/Informatik)
2. Ziffer: 5 = Grundstudium
6 = Hauptstudium, Theoretische Informatik
7 = Hauptstudium, Praktische Informatik
8 = Hauptstudium, Angewandte Informatik
9 = Grund- und Hauptstudium, sonstige Veranstaltungen
3. Ziffer: Im Grundstudium:
1 = Mathematik
2 = Theoretische Informatik
3 = Algorithmen und Programmierung
4 = Rechnerorganisation
5 = Angewandte Informatik
6 = Informatik und Gesellschaft
7 = Programmierlabor
Im Hauptstudium:
Teilbereiche der drei Prüfungsgebiete (laut Studienordnung - s.u.)
4. Ziffer: Im Grundstudium:
Semester (lt. Studienordnung)
Im Hauptstudium:
laufende Nr. innerhalb des Teilbereichs.

Bei den Hauptstudiumsveranstaltungen ergibt sich aus der 2. Ziffer der Veranstaltungskennzahl das Prüfungsgebiet, für das die Lehrveranstaltung anerkannt ist.

Teilbereiche der Prüfungsgebiete:

Theoretische Informatik

- Algorithmen und Komplexitätstheorie 61
- Formale Sprachen 62
- Theorie der Programmierung 63
- Spezielle Gebiete 69

Praktische Informatik

- Betriebssysteme und Rechnerarchitektur 71
- Datenbanksysteme 72
- Datenkommunikation und Verteilte Systeme 73
- Grafische Datenverarbeitung und Interaktive Systeme 74
- Programmiersprachen und Übersetzerbau 75
- Softwaretechnik 77
- Spezielle Gebiete 79

Bürosysteme	81
Verwaltungssysteme (Rechts- und Verwaltungsinformatik)	82
Telekommunikationssysteme	83
Informationsrecht und Datenschutz	84
Methoden der Angewandten Informatik	85
Informatik und Gesellschaft	86
Berufspraxis	87
Spezielle Gebiete	89

Bedeutung von Abkürzungen

K:	Kurs
K/S:	Kurs/Seminar
S:	Seminar
L:	Labor
Ü:	Übung
P:	Praktikum
PL:	Projektplenum
AV:	Arbeitsvorhaben im Projekt

A. Grundstudium

1. Semester

3-511	K	Mathematik für Informatiker I 4 + 2 SWS K: Di 10-12, MZH 1400 K: Do 10-12, MZH 1400 Ü 1,2,3: Do 8-10 Ü 4,5,6: Do 17-19	M. Hortmann
3-531	K	Algorithmen und Programmierung I 3+2 SWS K: Do 13-15, MZH 1400 K: Fr 10-11, MZH 1400 Ü 1,2,3: Mo 17-19 Ü 4,5,6: Fr 8-10	B. Krieg-Brückner E. Swart (WiMi)
3-541	K	Rechnerorganisation I 2+2 SWS K: Di 13-15, MZH 1400 Ü 1,2,3: Di 8-10 Ü 4,5,6: Di 17-19	J.-M. Pflüger R. Gropengießer (WiMi)
3-561	K	Anwendungen und Auswirkungen der Informatik 2+2 SWS K: Mo 10-12, MZH 1400 Ü 1,2,3: Mo 15-17	W. Steinmüller J. Kuhlmann (WiMi)

3. Semester

3-513	K	Mathematik für Informatiker III 4+2 SWS K: Mo 10-12, MZH 1380 K: Do 10-12, UB 1490 Ü 1,2,3: Fr 8-10 Ü 4,5,6: Fr 15-17	P. Roos
3-523	K	Theoretische Informatik I 2+2 SWS K: Di 13-15, UB 1490 Ü 1,2,3: Mo 8-10 Ü 4,5,6: Mo 17-19	K. Döpp
3-533	K	Algorithmen und Programmierung III 2+2 SWS K: Fr 13-15, MZH 1400 Ü 1,2,3,4,5: Di 8 - 10	F. Nake U. Pirr (WiMi)

3-543	K	Rechnerorganisation III 2+2 SWS K: Mo 13-15, MZH 1400 Ü 1,2,3: Di 8-10 Ü 4,5,6: Di 17-19	L. Keedy
3-553a	K	Angewandte Informatik IIa Wirtschaft 2+2 SWS K: Mi 13-15, MZH 7260 Ü 1,2: Mi 8-10	H. Kubicek U. Erb (WiMi)
3-553b	K	Angewandte Informatik IIb Verwaltung Staatliche Informationssysteme 2+2 SWS K: Mi 13-15, MZH 6200 Ü: n.V.	A. Büllsbach
3-553c	K	Angewandte Informatik IIc Produktion 2+2 SWS K: Do 13-15, MZH 5210 Ü 1,2,3: Di 17-19	W. Bruns
3-563	K	Informatik und Gesellschaft II Datenschutz 2+2 SWS K: Do 15-17, MZH 1400 Ü 1,2,3: Do 8-10 Ü 4,5,6: Do 17-19	S. Walz (LA)

B. Projekte des Hauptstudiums

5. Semester

3-749	AV	Projekt BIZARR 2 4 SWS AV 1: Do 8-12, MZH 6430 AV 2: Do 12-16, MZH 7210	H.-J. Kreowski F. Drewes (WiMi)
3-751	AV	Projekt FUSEL: Funktionale Sprachen effizient kompiliert 2 SWS AV: Do 15-17, MZH 5300	B. Krieg-Brückner B. Gersdorf (WiMi)
3-755	AV	Projekt FORAUS: Formatieren von Dokumenten mit unterschiedlichen Sichten 2 SWS AV: Do 8-10, MZH 2490	B. Krieg-Brückner M. Fröhlich (WiMi)

3-821	PL	Projekt BÜRGERINFO 2 SWS PL: Do 11-13, MZH 7220	H. Kubicek
3-822	AV	Partizipative Entwicklung von Prototypen 2 SWS, Hinweis: 14-tägig V: Do 15-17, MZH 7220	H. Kubicek H. Höller (WiMi)
3-823	S	Bürgerorientierte Informationsdienstleistung 2 SWS S: Do 9-11, MZH 7220	H. Kubicek U. Erb (WiMi) H. Höller (WiMi)

7. Semester

3-712	AV	Projekt MONA LISA: MONAdS Lovely Interface for Secure Applications 4 SWS AV: Do 9-13, MZH 6200	J.L. Keedy M. Evered (WiMi) P. Brössler (WiMi), J. Siedenburg (WiMi)
3-742	AV	Projekt TOOLIP: Ein Werkzeugkasten für (idealistische) Bilder AV 2: U. Zimmer (WiMi) AV 1, AV 2: Ausarbeitung von Konzeption und Entwurf 4 SWS AV 1: Do 8-12, MZH 5300 AV 2: Do 8-12, MZH	AV I: F. Nake
3-772	AV	Projekt ProTest: Programme Testen 4 SWS AV: Do 8-12, MZH 7210	A. Spillner, J. Müller (WiMi)
3-776	AV	Projekt REVENGE: REVerse ENgineering Environment 4 SWS AV: Do 13-17, MZH 6200	J.L. Keedy K. Vosseberg (WiMi), W. Müller (WiMi), G. Menger (WiMi)
3-851	S	Informationstechnik und Selbstwahrnehmung 2 SWS, Hinweis: im Projekt DABIS, aber offen für alle S: Do 15-17, MZH 7200	M. Peschek- Schröder (LA)
3-852	AV	Projekt DABIS: Datenschutzbeauftragten- Informationssystem AV: Organisationsanalyse und Prototyping 2 SWS AV: Do 8-10, MZH 7200	M. Peschek- Schröder (LA)
3-891	AV	Projekt AUSGLEICH Programmierung des Gleichgewichtsverfahren AUSGLEICH 2 SWS AV: Do 13-15, MZH 6210	G. Marte

C. Weitere Veranstaltungen des Hauptstudiums

ab 5. Semester

3-621	K	Formale Sprachen 2+2 SWS K: Fr 13-15, MZH 5210 Ü 1: Di 13-15 Ü 2: Mi 13-15 Ü 3: Mi 13-15	A. Habel (LA)
3-631	K	Mathematische Logik für Informatiker 4 SWS K: Mo 15-17, MZH 5210 K: Mi 13-15, MZH 5300	K. Döpp
3-691	K	Syntaktische Methoden der Bilderzeugung 4 SWS K: Fr 10-12, MZH 1380 K: Fr 13-15, MZH 1380	H.-J. Kreowski D. Plump (WiMi)
3-692	S	Alternative Berechenbarkeitsmodelle 2 SWS S: Di 15-17, MZH 5300	J.-M. Pflüger
3-711	S	Spezielle Rechnerarchitekturen/ Supercomputer 2 SWS S: Mi 13-15, MZH 7200	M. Evered (LA) K. Vosseberg (WiMi) J. Siedenburg (WiMi)
3-731	K	Verteilte Systeme 2+2 SWS K: Di 10-12, MZH 5300 Ü: Di 13-15, MZH	P. Brössler (LA) W. Müller (WiMi)
3-741	K	Techniken grafischer Interaktion 2 SWS, Hinweis: Empfohlen für Teilnehmende des Projektes TOOLIP K: Fr 8-10, MZH 5210	F. Nake
3-743	S	Probleme algorithmischer Modellierung von Beleuchtung Seminar zu Methoden der Strahlungsverfahren 2 SWS, Hinweis: Im Projekt TOOLIP, aber offen für andere S: Mo 13-15, MZH 5300	U. Claussen (LA)
3-745	K	Systeme zur Dokumentenerstellung- eine Einführung 2 SWS, Hinweis: Für Teilnehmende des Projektes FORAUS, offen für Interessierte K: Fr 10-12, MZH 5210	W. Oeltjen (LA)

3-753	K	Konzepte der funktionalen Programmierung 4 SWS K: Di 13-15, MZH 7220 K: Fr 10-12, MZH 5300	Z. Qian (LA)
3-754	K	Übersetzerbau 4+2 SWS K: Mo 10-12, MZH 5210 K: Mi 13-15, MZH 5210 Ü: Mo 13-15 Ü: n.V.	B. Hoffmann (LA) G. Feldmann (teMi), B. Gersdorf (WiMi)
3-771	S	Software-Metriken - Glückstreffer vs. exakter Wert 2 SWS, Hinweis: vorherige Teilnahme an einer Softwaretechnik LV wird empfohlen S: Di 13-15, MZH 7210	A. Spillner
3-774	K	Softwaretechnik 2+2 SWS K: Mi 13-15, Kl. Hörsaal Ü: n.V.	K.-H. Rödiger
3-861	K	Informatik und Umwelt Ökologische Aspekte der Entwicklung und Anwendung der IuK-Techniken 2 SWS, Hinweis: 14-tägig K: Mo 15-18, MZH 5300	U. Briefs
3-892	S	Seminar Verkehrssysteme 2 SWS S: Mo 17-19, MZH 6210	G. Marte
3-894	S	Ausgewählte Probleme der Produktions- und Logistikinformatik 3 SWS, Hinweis: offen für alle, aber besonders für Diplomanden des Projektes InPol S: Do 12-15, MZH 2490	E. Kanzow
3-896	K	Gestaltung von Informationssystemen 2+2 SWS, Hinweis: für das Projekt DABIS K: Do 10-12, MZH 6320 Ü: Do 13-15, MZH 6320	W. Steinmüller

D. Sonstige Veranstaltungen

3-151	S	Frauen in Naturwissenschaften - Probleme & Chancen interdisziplinärer Zusammenarbeit unter besonderer Berücksichtigung des Geschlechterverhältnisses 2 SWS, Hinweis: Vorbereitungstreffen: Di 20.10.1992, 10-12, GW 2, Frauenraum S: n.V.	R. Reichwein (LA)
-------	---	--	-------------------

3-622	S	Diplomandinnen- und Diplomanden-Seminar Theoretische Informatik 2 SWS; S: Mi 15-17, MZH 6210	A. Habel, H.J. Kreowski
3-713	S	Diplomanden-Seminar 2 SWS; S: Fr 10-12, MZH 6320	J.L. Keedy M. Evered, G. Menger, P.Brössler, Vosseberg, J. Siedeburg, W. Müller
3-744	S	DiplomandInnen-Seminar Grafische Datenverarbeitung und interaktive Systeme 2 SWS; S: Do 13-15, MZH 5300	F. Nake
3-752	S	Doktorandenseminar: Korrektheitserhaltende Transformationen 2 SWS; S: Fr 15-17, MZH 8090	B. Krieg-Brückner
3-775	S	DiplomandInnen-Seminar Softwaretechnik und Software-Ergonomie 2 SWS; S: Mi 15-17, MZH 5300	K.-H. Rödiger
3-777	S	Fortgeschrittene Konzepte der Algebraischen Spezifikation 2 SWS, Hinweis: Im Wechsel mit VAK 3-752 u. 3-791; S: Fr 13-17, MZH 8090	H.-J. Kreowski, B. Krieg-Brückner
3-791	S	Verhaltenssteuerung instinktbasierter Roboter Diplomanden- und Doktorandenseminar 2 SWS; S: Fr 13-15, MZH 8090	B. Krieg-Brückner
3-893	S	DiplomandInnen-Seminar Angewandte Informatik, Produktion 2 SWS; S: Do 10-12, GW2 B1810	W. Bruns
3-895	S	Gleichgewichtsmodelle 2 SWS; S: Do 10-12, MZH 6200	G. Marte
3-910	S	Informatik-Kolloquium 2 SWS, Hinweis: Die jeweiligen Vorträge werden gesondert angekündigt S: Mi 17-19, MZH 5210	J.M. Pflüger und HL der Informatik
3-911	K	Ringvorlesung: Raumorientierung und Handlungsorganisation autonomer Systeme 2 SWS, Hinweis: Für Mitglieder des Graduiertenkollegs; offen für Interessierte K: Mo 19 - 21, kl. Hörsaal	B. Krieg-Brückner
3-912	S	Englisch für InformatikerInnen 2 SWS; S: Mi 15-17, MZH 7260	N.N. (LA)

Fachbereich 4 – Produktionstechnik

Der Fachbereich 4 betreut den Studiengang Produktionstechnik

	Raum	Ruf
Sprecher des Fachbereiches		
Prof. Dr.-Ing. D.H. Müller	FZB 1070	-4262/2326
Beauftragter für die Lehre		
Prof. Dr.-Ing. A. Visser	FZB 1090	-2443
Fachbereichssekretär		
Herbert Ruthke	FZB 2160	-3850
Geschäftsstelle für den Fachbereichsrat		
Harry E. Bleich	FZB 2190	-3367
Geschäftsstelle für den Promotionsausschuß		
Produktionstechnik Dr.-Ing.		
Inge Ammerschubert-Schuldt	FZB 2150	-2773
Diplomprüfungsausschuß Produktionstechnik		
Vorsitzender: Prof. Dr.-Ing. A. Schöne	FZB 0080	-2934
Geschäftsstelle	FZB 2150	-2773
	FZB 2160	-3850
	FZB 2190	-3367
Praktikantenobmann		
Dr.-Ing. Bernd Biesecker	FZB 2120	-2411
Arbeitswissenschaft		
Schwier, Willi, Dr.-Ing.	FZB 2200	-2843
Philipsen, Geerd, Dr., Dipl.-Psych.	IW 1, 1140	-2278/-4704
Fertigungseinrichtungen		
Visser, Andreas, Prof. Dr.-Ing.	FZB 1090	-2443
Drescher, Klaus, Dipl.-Inform.	FZB 1060	-2267
Junker, Matthias, Dipl.-ING.	FZB 0140	-3470
Kuang, Lu, Dipl.-Ing.	FZB 0140	-3470
Kühn, Wolfgang, Dr.-Ing.	IW1	-3433
Saathoff, Heinz, Dipl.-Inform.	FZB 1060	-2267
Sahlberg, Jürgen, Dipl.-Ing.	FZB 1060	-2267
Fertigungsverfahren		
Brinksmeier, Ekkard, Prof. Dr.-Ing.	FZB 0360	-5400
Minke, Ekkehard, Dr.-Ing.	FZB 0230	-3530
Cinar, Muharrem, Dipl.-Ing.	FZB 0420	-5388
Eckbrecht, Jochen, Dipl.-Soz.päd.	FZB 0200	-2347
Knappert, Wilhelm, Dipl.-Ing.	FZB 0200	-2347

Zwei unserer Fahrwerkspezialisten auf Dienstreise.



► Hart, aber wahr: Unsere besten Ingenieure schicken wir in die Wüste. Um unsere Autos zu testen. Etwas ist diesen Ingenieuren allen gemein: Sie sind flexibel und haben vor allem eine hohe Ausdauer. Denn selbst ein Prototyp von Mercedes kann mal liegenbleiben. Da heißt es dann zu Fuß gehen oder alternative Transportmittel benutzen. Viel Vergnügen.



Mercedes-Benz

Fragen Sie mich.

Heiner Tropitzsch, Personalvorstand Mercedes-Benz AG
Postfach 60 02 02, 7000 Stuttgart 60, Stichwort: Wüste

	Raum	Ruf
Technische Mechanik / Strömungslehre -		
Zentrum für angewandte Raumfahrttechnologie und Mikrogravitation (ZARM)		
Rath, Hans J., Prof. Dr.-Ing.	Fallturm 1290	-2752
Agha-Mirsalim, Mojtaba, Dipl.-Inform.	IW 1, 1153	-3602
Arens-Fischer, Wolfgang, Dipl.-Ing.	PAQ 108	-4190
Berg, Stefan, Dipl.-Ing.	Fallturm 1140	-2154
Dittus, Hansjörg, Dr.rer.nat.	Fallturm 1030	-3604
Dreyer, Michael, Dipl.-Ing.	IW 1, 1130	-4038
Egbers, Christoph, Dipl.-Ing.	Fallturm 1190	-2321
Eigenbrod, Christian, Dipl.-Ing.	Fallturm 1210	-4078
Greger, Ralf, Dipl.-Phys.	Fallturm 1070	-3464
Heyen, Reiner, Dipl.-Ing.	Fallturm 1040	-3348
Iglseder, Heinrich, Dr.-Ing.	Fallturm 1020	-2855
Kaczmarczik, Ulrich, Dipl.-Ing.	Fallturm 1210	-4078
Kemmerich, Thomas, Dipl.-Ing.	IW 1, 1157	-3638
Khalili, Arzhang, Dr.-Ing.	FZB 2230	-2505
Königsmann, Hans Jörg, Dipl.-Ing.	Fallturm 1150	-3635
Kröger, Ralf, Dipl.-Ing.	IW 1, 1130	-4038
Kuhlmann, Hendrik C. Dr.rer.nat.	Fallturm 1180	-2608
Liu, Ming, Dipl.-Ing.	FZB 2220	-2353
Meier, Martin, Dr.-Ing.	PAQ 102	-4191
Middelberg, Jan, Dipl.-Phys.	Fallturm 1220	-2215
Nordbrock, Uwe, Dipl.-Ing.	FZB 2220	-2353
Oelze, Holger, Dipl.-Ing.	Fallturm 1140	-2154
Pamperin, Olaf, Dipl.-Ing.	PAQ 103	-4187
Ristau, Reinhard, Dipl.-Ing.	Fallturm 1190	-2321
Saß, Volker, Dipl.-Math.	IW 1, 1220	-4115
Schiomm, Peter, Dipl.-Ing.	Fallturm 1200	-4114
Schwark-Werwach, Bernhard, Dipl.-Phys.	Fallturm 1220	-2215
Stengele, Florian, Dipl.-Ing.	Fallturm 1170	-3551
Sturm, Dieter, Dipl.-Ing.	Fallturm 1170	-3551
Treuner, Matthias, Dipl.-Ing.	Fallturm 1060	-3605
Wu, Jian, Dr.-Ing.	Fallturm 1180	-2608
Meß-, Steuerungs- und Regelungstechnik, einschl. Datentechnik -		
Institut für Meß-, Regelungs- und Systemtechnik (IMRS)		
Schöne, Armin, Prof. Dr.-Ing.	FZB 0080	-2934
Awad, Muhammed, Dipl.-Ing.	FZB 0150	-2355
Büngener, Nils, Dipl.-Ing.	FZB 0120	-2334
Feng, Zheng-Yuan	FZB 0410	-5487
Guo, Limin, Dr.-Ing.	FZB 0130	-3468
Kahlke, Wolfgang, Dipl.-Ing.	FZB 0440	-4071
Kettler, Barbara, Dipl.-Phys.	IW 1, 1110	-2324
Lehmann, Peter, Dipl.-Phys.	FVG M 1080	-4189
Lukas, Peter, Dipl.-Ing.	FZB 0120	-2334
Peters, Jörg, Dipl.-Ing.	FVG M 1080	-4189
Rehfeldt, Knud, Dipl.-Ing.	FZB 0470	-5484

	Raum	Ruf
Shikhaboumasoudi, Akbar, Dipl.-Ing.	IW 1, 1110	-2324
Sorg, Michael, Dipl.-Ing.	FZB 0470	-5483
Sun, Xuelei, Dipl.-Ing.	FZB 0150	-2355
Produktionssystematik -		
(Fertigungsorganisation, Materialfluß- und Automatisierungstechnik in der Fertigung)		
Hirsch, Bernd E., Prof. Dr.-Ing.	BIBA 1086 EG	-3384
Ahlers, Reinhard, Dipl.-Ing.	BIBA 0080 EG	-5556
Boetzel, Heinz, Dipl.-Ing.	BIBA 0190 EG	-5579
Ihlenfeldt, Frank, Dipl.-Ing.	BIBA 0080 EG	-5556
Kuhlmann, Thorsten, Dipl.-Wirtsch.-Ing.	BIBA 1390 EG	-5540
Lischke, Christian, Dipl.-Wirtsch.-Ing.	BIBA 1390	-5540
Lutz-Kunisch, Birgitt, Dipl.-Ing.	BIBA 1050 EG	-2737
Seidel, Karsten, Dipl.-Ökon.	BIBA 0490 EG	-5591
Technische Thermodynamik, Wärme- und Stofftransport		
Genthner, Klaus, Prof. Dr.-Ing.	FZB 2080	-2229/3603
Biesecker, Bernd, Dr.-Ing.	FZB 2120	-2411
Drögemüller, Peter, Dipl.-Ing.	FZB 2110	-3334
Gregorzewski, Armin, Dipl.-Ing.	FZB 2110	-3334
Kockmann, Norbert, Dipl.-Ing.	IW 1, 1160	-3474
Scholz, Reinhard, Dipl.-Ing.	IW 1, 1160	-3474
Konstruktionslehre / CAD		
Bremer Institut für Konstruktionstechnik (BiK)		
Müller, Dieter H., Prof. Dr.-Ing.	FZB 1070	-2326/4262
Burghardt, Dieter, abgeordn. Lehrer	FZB 2140	-4083
Collet, Michael, Dipl.-Inform.	IW 1, 0140	-4557
Hasenpath, Jochen, Dipl.-Ing.	FZB 0140	-4531
Hennigs Dirk, Dipl.-Ing.	FZB 0190	-5431
Klöcker-Stelter, Stefan, Dipl.-Ing.	FZB 2170	-2322
Tenzler, Andreas, Dipl.-Ing.	FZB 0180	-3205
Weigel, Andreas, Dipl.-Ing.	FZB 0190	-5431
Verfahrenstechnik		
Bauchhage, Klaus, Prof. Dr.-Ing.	FZB 1410	-3479
Fritsching, Udo, Dr.-Ing.	FZB 1440	-3663
Haase, Brigitte, Dr.-Ing.	FZB 1470	-2946
Schulte, Günther, Dr.-Ing.	FZB 1460	-2791
Ulrich, Joachim, Dr.-Ing., Privatdozent	FZB 1380	-2670
Wriedt, Thomas, Dr.-Ing.	FZB 1450	-2507
	FZB 1500	-2311
Ahrendt, Jürgen, Dipl.-Ing.	FZB 1490	-3583
Andersen, Olaf, Dipl.-Ing.	FZB 0430	-5475
Delannoy, Christophe, Dipl.-Ing.	ZB, C 1190	-4045

	Raum	Ruf
Elhaus, Bernd, Dipl.-Ing.	FZB 0460	-2982
Fabian, Jürgen, Dipl.-Ing.	ZB, C 1190	-4293
Hünken, Ingo, Dipl.-Phys.	ZB, C 0020	-2359
Jiang, Zilong, Dipl.-Ing.	IW 1, 1030	-4085
Kallies, Bernd, Dipl.-Ing.	ZB, C 1190	-4293
Kruse, Michael, Dipl.-Phys.	ZB, C 0030	-3522
Lampe, Karl, Dipl.-Ing.	FZB 1370	-3350
Li, Zi, Dipl.-Ing.	FZB 1440	-5418
Luhede, Jürgen, Dipl.-Ing.	FZB 1440	-5418
Lühmann, Jürgen, Dipl.-Phys.	ZB, C 0020	-2359
Manasse, Uwe, Dipl.-Phys.	IW 1, 1030	-3819
Meng, Rongxiang, Dipl.-Ing.	FZB 1500	-2311
Neumann, Matthias, Dipl.-Ing.	ZB, C 0030	-4031
Poschmann, Marcus, Dipl.-Ing.	ZB, C 1190	-4045
Reich, Wolfgang, Dipl.-Ing.	FZB 0450	-3246
Render, Manfred, Dipl.-Ing.	FZB 1340	-3674
Scholz, Thomas, Dipl.-Ing.	FZB 1490	-2296
Uhlenwinkel, Volker, Dipl.-Ing.	FZB 1530	-5406
Wangnick, Katrin, Dipl.-Ing.	ZB, C 0030	-3522
Zhang, Hong, Dipl.-Ing.	IW 1, 1050	-2856
Werkstoffwissenschaft		
Mayr, Peter, Prof. Dr.-Ing.	IWT, FZB 2370	-5300
Bernd, Harald, Dipl.-Phys.	IWT, FZB 2320	-5313
Crummenauer, Jürgen, Dipl.-Phys.	IWT, FZB 2310	-5308
Keßler, Olaf, Dipl.-Ing.	IWT, FZB 2440	-5325
Kreft, Ute, Dipl.-Phys.	IWT, FZB 1160	-5354
Kurth, Bernhard, Dipl.-Phys.	IWT, MPA	537080
Lubben, Thomas, Dipl.-Phys.	IWT, FZB 2410	-5321
Technikgestaltung und Technologie-Entwicklung		
Wittkowsky, Alexander, Prof. Dr.-Ing.	FZB 0270	-2681
Breunig-Lyrnti, Vassiliki, Dr.rer.nat.	FZB 0220	-3422
Röhm, Anne, Dipl.-Soz. Wiss.	FZB 0290	-2307
Werkstofftechnik/Faserverbundwerkstoffe, Spezialfasern		
Harig, Helmuth, Prof. Dr.-Ing.	FIBRE 533	3608910
Winkler, Kirsten, Dipl.-Ing.	FIBRE 508	3608922
Schweiß- und schneidtechnische Fertigungsverfahren		
Sepold, Gerd, Prof. Dr.-Ing.	BIAS	-5001
Binroth, Christian, Dipl.-Ing.	BIAS	-5045
Heidenreich, Bernd, Dipl.-Ing.	BIAS	-5042
Meter, Simeon, Prof. Dr.	BIAS	-5046

Umweltechnik

Räbiger, Norbert, Prof. Dr.-Ing.	FVG M 1180	-4223
Brambach, Reiner, Dipl.-Ing.	FVG M 1060	-4339
Giacoman-Vallejos, German, Dipl.-Ing.	FVG M 1060	-4194
Groth, Karsten, Dipl.-Ing.	FVG M 1040	-4338
Guder, Ralf, Dipl.-Ing.	Fahrenheithaus	-4350
Özuguz, Gürhan, Dipl.-Ing.	FVG M 1021	-4177
Özuguz, Yavuz, Dr.-Ing.	FVG M 1030	-4185
Starke, Joachim, Dipl.-Ing.	Fahrenheithaus	-4185

Technische Mechanik - Strukturmechanik

Kienzler, Reinhold, Prof. Dr.-Ing.	FZB 0230	-2255
Krüger, Heiner, Dipl.-Ing.	FZB 0170	-4452
Mühlich, Uwe, Dipl.-Ing.	FZB 0170	-4452

Professorinnen/Professoren

BAUCKHAGE, Klaus, Dr.-Ing., Professor;

Verfahrenstechnik;

FZB 1410, IWT, Badgasteiner Str. 3, Tel: -3479

Sprechzeiten: nach Vereinbarung

BRINKSMEIER, Ekkard, Dr.-Ing., Professor;

Fertigungsverfahren;

FZB 0360, Telefon -5400

GENTHNER, Klaus, Dr.-Ing., Professor;

Technische Thermodynamik, Wärme- und Stofftransport;

Hagenauer Straße 20, 2800 Bremen 1,

FZB 2080, Telefon: -2229/3603

Sprechzeiten: nach Vereinbarung

GREGER, Gottfried, Dr. rer. nat. Honorarprofessor;

Technologien und Verfahren zur industriellen Nutzung der Mikrogravitation

Auf dem Scheid 2, 5330 Königswinter

HARIG, Helmuth, Dr.-Ing., Professor;

Werkstofftechnik/Faserverbundwerkstoffe, Spezialfasern

Am Querkamp 11, 2800 Bremen 33, Telefon: 250717

Faserinstitut Bremen e.V. (FIBRE), Baumwollbörse,

Wachtstraße 17-24, 2800 Bremen 1, Telefon: 36089-0 Fax: 360 8913

Sprechzeiten: nach Vereinbarung

HIRSCH, Bernd E., Dr.-Ing., Professor;

Produktionstechnik (Fertigungsorganisation, Materialfluß- und Automatisierungstechnik sowie Informationsverarbeitung in der Fertigung);

Donandtstraße 33, 2800 Bremen 1

BIBA, Hochschulring 20, Telefon: -3384/8610

KIENZLER, Reinhold, Dr.-Ing., Professor;

Technische Mechanik - Strukturmechanik;

Buxtorffstraße 11, 2800 Bremen 1, Telefon: 21 07 28

FZB 0230, Telefon: -2255

Sprechzeiten: nach Vereinbarung

MAYR, Peter, Dr.-Ing. habil., Professor;

Werkstoffwissenschaft;

IWT, Badgasteiner Str. 3, Telefon: 218-5300

MÜLLER, Dieter H., Dr.-Ing., Professor;

Konstruktionslehre / CAD

FZB 1070, Telefon: - 2326/4262

Sprechzeiten: nach Vereinbarung

RÄBIGER, Norbert, Dr.-Ing., Professor;

Umwelttechnik

FGV M 1180, Telefon: -4223

RATH, Hans J., Dr.-Ing., Professor;

Produktionstechnik mit dem Schwerpunkt Technische Mechanik - Strömungslehre;

Fallturm 1290, Telefon: -2752

Sprechzeiten: Mo. 9.30-10.30 Uhr

SCHÖNE, Armin, Dr.-Ing., Professor;

Meß-, Steuerungs- und Regelungstechnik, einschl. Datentechnik;

FZB 0080, Telefon: -2934

Sprechzeiten: nach Vereinbarung

SEPOLD, Gerd, Dr.-Ing., Professor;

Schweiß- und schneidtechnische Fertigungsverfahren

BIAS (Bremer Institut für angewandte Strahltechnik)

Klagenfurter Str. 2, 2800 Bremen 33, Telefon: 218 01

Sprechzeiten: nach Vereinbarung

ULRICH, Joachim, Dr.-Ing., Privatdozent;

Verfahrenstechnik der Stofftrennungen;

Theodor-Körner-Str. 23, 2800 Bremen 1, Telefon: 7 67 85

FZB 1380, IWT, Badgasteiner Str. 3, Telefon: -2670

VISSER, Andreas, Dr.-Ing., Professor;

Fertigungseinrichtungen (Werkzeugmaschinen, Handhabungs- und Verkettungseinrichtungen)

Am Kapellenberg 13, 2820 Bremen 70

FZB 1090, Telefon: -2443

Sprechzeiten: nach Vereinbarung

WITTKOWSKY, Alexander, Dr.-Ing., Professor;

Technikgestaltung und Technologieentwicklung;

FZB 0270, Telefon -2844/-2681 – Forschungssemester –

Fachbereich 4 – Produktionstechnik

Der Fachbereich 4 ist zuständig für den Studiengang Produktionstechnik. Das Lehrprogramm orientiert sich an der vom Fachbereichsrat am 5. 12. 1984 beschlossenen Studienordnung.

Hinweis:

Im Ankündigungstext folgen von l i n k s nach r e c h t s : Veranstaltungskennziffer, -art, -titel, Namen der Veranstalter. Der Erstgenannte ist in der Regel für die Organisation und die Vergabe von Studienbescheinigungen verantwortlich. Ergänzungen und/oder Änderungen von Raum- und/oder Zeitangaben werden von der Fachbereichsverwaltung durch Aushang im Gebäude FZB, Badgasteinerstr. 1 im Schaukasten im Foyer und vom Zentralen Veranstaltungsbüro im Gebäude GW 2 vor den Räumen B 2060 und B 2070 bekanntgegeben.

Bitte auch die Hinweise am Schluß des Verzeichnisses des Fachbereiches 4 beachten!

Veranstaltungen für Studierende im ersten Semester (Grundstudium)

Für die Anfängerstudenten ist in der ersten Veranstaltungswoche, 19.–23. Okt. 1992 eine Blockveranstaltung zur Einführung in den Studiengang geplant. Die Einführung beginnt Montag, den 19. 10. 1992, um 9.30 Uhr, im Bibliothekssaal, UB 1490. Einzelheiten sind am Schluß des Verzeichnisses FB 4 aufgeführt. Die nachfolgenden Einzelveranstaltungen beginnen überwiegend in der 2. Veranstaltungswoche, ab 26. 10. 1992.

4-100	V+Ü	Produktionstechnik; Teil I, 3 SWS; Beginn 19.10.92, Mo 13-15, UB, 1490; Ü nach Vereinb.	Biesecker,B.(LB)
4-101	V	Mechanik I -Statik; 3 SWS; Beginn: 27.10.92, Di 8-11, UB, 1490	Rath, H.J.
4-102 bis 4-104	Ü	Übungen (4 Kleingruppen) zur Vorlesung VAK 4-101; 2 SWS; Beginn: 28.10.92 Mi 8-10, NW 1, S 3180, N 2210, N 1250, N 3310 weitere Termine werden bei Bedarf bekanntgegeben	Rath, H.J. N.N. (wM)
4-105	V	Werkstofftechnik I; 4 SWS; Beginn: 26.10.92, Mo u. Fr jeweils 8.30-10, UB, 1490	Mayr, P. Bomas,H.(wM) Hirsch,Th.(wM) Hoffmann,F.(wM)
4-106	V	Konstruktionslehre I, Maschinen- zeichnen; 1 SWS; Beginn: 30.10.92, Fr 11.15 - 12.00, UB, 1490	Tobben,K.D.(LB)
4-107 bis 4-109	Ü	Übungen (3 Kleingruppen) zur Vorlesung VAK 4-106; 2 SWS; Beginn: 30.10.1992, Fr jeweils 13.15-14.45 Raumangabe folgt	Tobben,K.D.(LB) Tenzler, A. (wM) Tietjen,Th.(TM)

4-110	V	Mathematik I; 3 SWS; Beginn 23.10.92 Mo 10-12 und Fr 10-11, UB, 1490	Biesecker,B.(LB)
4-111 bis 4-112	Ü	Übungen (5 Kleingruppen) zur Vorlesung Biesecker,B.(LB) VAK 4-110; 2 SWS; Beginn: 27.10.92 Di 13-15 + 15-17, Do 12-13.30 + 13.30-15, Raumangabe folgt weitere Termine werden noch bekanntgegeben	stHK N.N.
4-113	V+S	Chemie I; 2 SWS; Beginn 21.10.92, Mi 14-15, NW 2, A 0242, Seminar n.V.	Wanczek,K.P.
4-114	V	Physik I; 2 SWS; Beginn 29.10.92, Do 15-17 im NW 1, W 0020	Boseck,S.
4-115	Ü/	Übung./Prakt.z. Vorlesung VAK 4-114 2 SWS; Beginn: 21.10.92, Mi 9-13, 14-tägig mit 4 SWS.; Übungen in NW 1, S 3250; Praktikum in NW1, S 3100; Do 9-13 und 11-15, 14-tägig mit 4 SWS.; Übungen in NW 1, S 3250; Praktikum in NW 1, S 3100	Boseck,S. Welzel,M. (wM)

Veranstaltungen für Studierende im dritten Semester (Grundstudium)

4-300	V+Ü	Produktionstechnik, Teil III, Einführung in die Regelungs- und Steuerungstechnik; 3 SWS; Beginn: 19.10.92, Mo 13-15, kleiner Hörsaal	Schöne,A.
4-301	V	Mechanik III - Kinetik, Kinematik -; 3 SWS; Beginn: 19.10.92, Mo 10-11, GW 2, B 1400 und Di 8-10, GW 2, B 2900	Kienzler,R.
4-302/3	Ü	Übungen (4 Kleingruppen) zur Vorle- sung VAK 4-301; 2 SWS; Beginn: 21.10.92 Mi 8-10, Raumangabe folgt	Kienzler, R. Krüger, H.(wM) N.N.
4-303	V	Ergänzungen zur Mechanik I und II 2 SWS; Beginn: 20.10.92, Di, 13.00 - 14.30, Raumangabe folgt	Kienzler, R.
4-304	V	Grundlagen der Techn. Thermodynamik I 2 SWS; Beginn; 22.10.92; Do 8.30-10, UB, 1490	Genthner,K.
4-305	Ü	Übung zur Vorlesung VAK 4-304; 1 SWS; Beginn: 27.10.92, 14-tägig (2 Std.) Di 10-12, GW 2, B 2900	Genthner,K. Kockmann,N. (wM) Drögemüller,D. (wM)

4-306	V	Konstruktionslehre III; 2 SWS; Beginn: 23.10.92; Fr 8.30-10, Kl.Hörsaal	Müller,D.H.
4-307/8	Ü	Übungen (3 Gruppen) zur Vorlesung VAK 4-306; 2 SWS; Beginn: 23.10.92, Fr 10.15-11.45, Raumangabe folgt	Müller,D.H. Hennigs, D.(wM) Burghardt,D.abgL
4-309	V	Grundlagen der Arbeitswissenschaft I; 2 SWS; Beginn: 22.10.92; Do 12.00-13.30, UB, 1490	Koch,H.H.(LB)
4-310	V	Mathematik III; 2 SWS; Beginn: 19.10.92, Mo 8-10, GW 2, B 1400	Hinrichsen,D.
4-311/2	Ü	Übungen zur Vorlesung VAK 4-310; (4 Gruppen) 2 SWS; Beginn: Ort und Termine werden noch benannt	Hinrichsen,D. stHK N.N.
4-313	K	Grundlagen der Elektrotechnik; 2 SWS; Beginn: 12.310.92; Fr 13-15, NW 1, W 0020	Bislich,R.(LfbA)
4-314	K	Grundlagen der EDV; 1 SWS; Beginn: 19.10.93, Mo 12-13, UB, 1490	Biesecker,B.(LB)
4-315	K+V	Meßtechnischer Grundkurs; 4 SWS; Beginn: 32.10.93, V: Mi 10.15 - 11.45, GW 2, B 1450; K: Mi 13-17 + Do 10-12, in Kleingruppen, IW 1, 0170	Schöne,A.

Veranstaltungen für Studierende ab dem fünften Semester (Hauptstudium)

Im Ablaufplan der Veranstaltungswochen gibt es folgende Besonderheiten: Der Dienstag ist für den „Lerntag Verfahrenstechnik“ vorgesehen. Mittwochs finden grundsätzlich die Laborübungen und Praktika des Hauptstudiums statt. Über die einzelnen Termine der Laborübungen und Praktika erfolgt ein besonderer Aushang im Gebäude FZB, Foyer, Schaukasen.

Pflichtfächer

4-500	.	Veranstaltungen im Rahmen des „Lerntages Verfahrenstechnik“ (das sind: V, LB u. Ü); 8 stündig; Beginn: 20.10.92; Di ganztägig von 8-18, Ort: FZB, 1250	Bauckhage,K. Schulte,G. (LB)
4-501	V	Fertigungseinrichtungen I; 2 SWS; Beginn: 19.10.92; Mo 8.30-10, FZB, 0240	Visser,A.
4-502	V	Produktionssystematik I; 2 SWS; Beginn: 19.10.92, Mo 13.00-15, BIBA, 1240	Hirsch,B.E. Kuhlmann,T.(wM)

4-503	V	Regelungstechnik I, 1 SWS; Beginn: 22.10.92, Do 14.15 - 15.00, FZB, 0240	Schöne,A.
4-504	V	Verfahrenstechnik; 4 SWS; Beginn: 20.10.92. Die VA findet im Rahmen des Lerntages statt (VAK 4-500) Di, ganztägig, 8-18 incl. Labore Maschinen- und Verfahrenstechn.Labor (Anteil VT)	Bauckhage,K. Schulte.G.(LB)
4-700	V	Fertigungsverfahren II; 2 SWS; Beginn: 22.10.92, Do 10.30-12.00, FZB, 0240	Uhde,G. (LB)
4-701	V	Arbeitswissenschaft II; 2 SWS; Beginn: 22.10.92, Do 15.00 - 16.30 FZB, 0240	Koch,H.H.(LB)

Wahlpflichtfächer (WPF)

4-510	V	Handhabungstechnik I (WPF - A 3); 2 SWS; Beginn: 21.10.92, Mi 10.00-11.30, FZB, 0240	Visser,A.
4-511	V	Strömungsmechanik (WPF - C 11); 3 SWS; Beginn: 22.10.92, Do 8-10.30 Raumangabe folgt	Rath,H.J.
4-512	Ü	Übung zur Vorlesung VAK 4-511; 1 SWS; Beginn: 23.10.92, Fr 12.00-13.00, Raumangabe folgt	Rath,H.J. Nordbrock,U.(wM)
4-513	V	Wärme- und Stoffübertragung I (WPF - C 12); 2 SWS; Beginn: 23.10.92; Fr 10.00 - 12.00, FZB, 0240	Genthner,K.
4-514	V	Oberflächentechnik: (Korrosion und Korrosionsschutz), Teil I, (WPF - B 8) 2 SWS; Beginn: 20.10.92, Di 13.30 - 15.00 FZB, 0240	Harig,H.
4-515	V	Arbeitssicherheit I (WPF - E 19); 2 SWS; Beginn: 22.10.92, Do 15-17, Raumangabe folgt	Siebke,G.(LB)
4-516	V	Arbeitssicherheit II (gefährliche Arbeitsstoffe) (WPF - E 19) 2 SWS; Beginn: 21.10.92, Mi 13-14.30 Raumangabe folgt	Elsner,G.
4-517	V	Werkstofftechnik/Fertigung I (Wärmebehandlungs- und Beschichtungstechnik I); (WPF - B 9); 2 SWS; Beginn: 23.10.92; Fr 12.30-14.00, FZB, 0240	Hoffmann,F.(LB)

4-518	V/Ü	Mehrphasenströmungen, (Verfahrenstechnische Bilanzierung von Impuls-, Wärme und Stoffströmen) 4 SWS, Beginn: 15.12.1992; Die Veranstaltung findet im Rahmen des Lerntages statt und wird im SS 1993 fortgesetzt mit integrierten Anteilen des Verfahrenstechnischen- Meßtechnischen Labors.	Bauckhage,K. Fritsching, U.(LB)
4-519	V	Werkstofftechnik/Strukturmechanik -Viskoelastizität und Plastizität-(WPF - C 13); 3 SWS, Beginn: 19.10.92, Mo 15-16.30, FZB 0240; Mi 14-14.45, FZB 0240	Kienzler,R
4-519/1	Ü	Übungen zu VAK 4-519, 1 SWS, Beginn: 21.10.92, Mi 14.45-15.30, FZB 0240	Kienzler Mühlich, U. (wM)

Labore und Praktika

4-5501	P	Meßtechnische Praktika; alternativ Fertigungstechnik, Verfahrenstechnik oder Werkstofftechnik
4-5550	P	Maschinen- und verfahrenstechnisches Labor
4-5601	P	Programmieren von Einrichtungen und Prozessen

Ort und Zeit werden noch bekanntgegeben (s. Aushang FZB, Foyer-Schaukasten)

Veranstaltungen für Studierende ab dem siebten Semester (Hauptstudium)

Pflichtfächer

Vgl. Veranstaltungsangebot für Studierende ab 5. Semester

Wahlpflichtfächer (WPF)

4-710	V	Automatisierungstechnik I (WPF - A 1) entfällt im WS 1992/93	Hirsch,B.E.
4-711	V	Anlagenelemente/Apparatebau (Kalorische Apparate II), (WPF - D-14) 2 SWS; Beginn: 20.10.92; Di 15-16.30, FZB, 0240	Genthner,K.
4-712	V	Werkstofftechnik/Strukturmechanik: (Schwingfestigkeit metallischer Werkstoffe), Teil I (WPF - C 13); 2 SWS; Beginn: 23.10.92, Fr 8.30-10, FZB, 0240	Bomas,H. (LB)
4-713	V	Qualitätssicherung I (WPF - A 5); 2 SWS; Beginn: 20.10.92; Di 10-11.30, FZB, 0240	Visser,A.

4-714	V	Konstruktionssystematik I (WPF - D 16); (Grundlagen und Rechnerunterstützung) 2 SWS; Beginn: 21.10.92, Mi 8.30-10.00, FZB, 0240	N. N.
4-716	V	Oberflächentechnik: (Grundlagen und Verfahren), Teil I, (WPF - B 8) 2 SWS; Beginn: 23.10.92; Fr 8.30-10, Raumangabe folgt	Stock,H.R. (LB)
4-717	V	Werkstofftechnik/Konstruktion I (WPF - D 17); 2 SWS; Beginn: 26.10.92 Mo 13-14.30, FZB, 0240	Hirsch,Th.(LB)
4-718	V+Ü	Füge- und Verbindungstechnik II (Sonderfügeverfahren und Schweißmetallurgie) (WPF - B 7); 2 SWS; Beginn: 20.10.92, Di 13.30-15.00, BIAS, Bibliothek	Sepold,G. Szelagowski,P.(wM)
4-719	V	Konstruktion von Werkzeug und Vorrichtungen II; (WPF-D 15); 2 SWS; Beginn: 22.10.92, Do 12.30 - 14.00, FZB, 0240	Uhde,G.(LB)
4-720	V	Arbeitsfassung/Mitbestimmung I (Arbeitsrecht) (WPF-E 22); 2 SWS; Beginn: 21.10.92, Mi 14.30-16.30,.Raumangabe folgt	Falke,J.(LB)
4-721	V	Software-Ergonomie, Teil I, (WPF-F), 2 SWS; Beginn: Terminabsprache am 23.10.92, um 8.30 im FZB, 2210	Schwier,W.(LB)
4-722	V	Feinbearbeitungsverfahren, Teil II, (WPF - B-6), 2 SWS; Beginn: 22.10.92, Do 9.00 - 10.30, FZB, 0240	Minke,E.(LB)
4-723	V	Werkstofftechnik/Strukturmechanik, (Verbundwerkstoffe II),(WPF - C 13), 2 SWS; Beginn: 20.10.92, Di 11.30 - 13.00, FZB, 0240	Harig,H.
4-724	V	Technikgestaltung I, (Entwicklung der Strukturen und Konzepte in der Produk- tion) (WPF - F), 2 SWS; Beginn: 22.10.92 Do 8.30 - 10.00, GW 2, B 1770	Gronwald,D.
4-725	V	Oberflächentechnik: (Oberflächen- und Werkstoffanalytik), Teil I, (WPF - B 8) 2 SWS; Beginn: 19.10.92; Mo 10.30-12, im FZB, 0240	Vetters,H.(LB)
4-726	V	Wärme- und Stoffübertragung (Stofftransportprozesse in der Umweltverfahrenstechnik) (WPF - C 12) 4 SWS; Beginn: 19.10.1992; Mo 9.00-12.30; FVG M 2010	N. Rábiger
4-727	V	Fabrikplanung I, (WPF - A 2), 2 SWS, Beginn: 19.10.92, Mo 15.30-17, BIBA/PSB	Hirsch, B.E.

Projektveranstaltungen

4-742	PP	wird im WS 1992/93 nicht durchgeführt.	
4-743	PP	Projekt „Meß- und Steuerungseinrichtungen an einer Fertigungsmaschine“ Ort und Zeit n. V.	Schöne,A. Müller,D.H. N.N. (wM)
4-744	PP	Projekt „Simulation von Produktionsanlagen“, Teil I, 2 SWS; Beginn: 22.10.92, Do 13-15; IW 1, 0180; Teil II im SS 93 mit 3 SWS	Visser,A. Hirsch, B.E. Kühn, W. (LB) Meyer, R. (wM) Sahlberg, J.(wM)
4-745	PP	Projekt „Numerische Verfahren in wissenschaftlich/technisch orientierten Projekten“; Teil II, 2 SWS; Ort und Zeit n.V.	Genthner,K. H.J.Rath
4-746	PP	wird im WS 1992/93 nicht durchgeführt.	
4-747	PP	Projekt „CAD-Gestaltung der Benutzeroberfläche am Beispiel KONSYS, Teil I“ 2 SWS; Beginn: Terminabspr.am 23.10.92 um 8.30 im FZB, 2210	Hirsch,B.E. Visser,A. Schwier,W.(LB) Philipsen,G.(wM) Rundshagen,P(TM) Strecker,H.(TM)
4-748	PP	„Modelluntersuchungen zu Zweiphasen (Tropfen-) strömungen in berandeter Umgebung“. Teil II, 2 SWS, Ort und Zeit nach Vereinbarung	Bauckhage,K. Schulte,G.(LB)
4-749	PP	„Meßmethoden zur Eigenspannungsanalyse am Beispiel kugelgestrahlter Proben“ Teil II, 3 SWS; Ort und Zeit n.V.	Mayr,P. Harig,H. Hirsch,Th. (LB)
4-750	PP	„Untersuchungen von produktionsintegrierten Umweltschutzmaßnahmen am Beispiel der Behandlung von Sickerwässern aus Kompostierungsanlagen sowie der Elimination halogener Kohlenwasserstoffe aus Abwässern“. Teil II, 2 SWS; Ort und Zeit nach Vereinbarung.	Räbiger,N. Nehrkorn,A.

Wahlfächer für alle Studierenden im Hauptstudium

4-520	V	Technologien und Verfahren zur industriellen Nutzung der Mikrogravitation; 3 SWS; Beginn: offen, Fr n.V.	Greger,G.
4-521	V	Fertigungsorientiertes Planspiel; 3 SWS; Beginn: 19.10.92, Mo 15-17.30, im BIBA	Hirsch,B.E. N.N. (wM)

4-522	V	„Rechnergestützte Methoden zur Beherrschung der Bauteilevielfalt im Maschinenbau“. 3 SWS; Ort und Zeit n.V.	Thoben,K.D.(LB)
4-523	V+Ü	Strahltechnik (Laser-, Elektronen-, Ionen-, Plasmastrahlen) 3 SWS; BIAS, Bibliothek. Beginn: Nach Terminabsprache mit Veranstalter	Sepold,G. Binroth,Ch.(wM)
4-525	V	Raumfahrttechnik, Projektmanagement und System Engineering 3 SWS; Beginn: 23.10.92, Fr 14.30 - 17, FZB, 0240	Hoffmann,H.E.(LB)
4-526	V+Ü	Einführung in die Raumfahrttechnik 3 SWS; Blockveranstaltung! Ort und Termin n.V. (geeignet für Studierende ab 7. Semester)	Iglseder,H.(LB)
4-527	V	Simulation und Programmierung von flexiblen Fertigungseinrichtungen 3 SWS; Di, 10.00 - 12.30, IW 1, 0180 Beginn: 20.10.92	Kühn,W. (LB)
4-529	V/Ü	Grundlagen der zerstörungsfreien Prüfung 3 SWS, davon 2 SWS in Parallelveranstaltung des FB 1, VAK 1-632, Mi 10-12, NW 1 N 2220 und 1 SWS im BIAS, Bibliothek, Zeit n.V.	Jüptner
4-530	V	Warmkompaktieren, 3 SWS, Mo 9-15, Veranstaltung erst im SS 1993	Bauckhage,K.
4-531	V	Streulicht-Berechnung, 3 SWS, Fr 9-12, FZB, 1520, Beginn: 23.10.92	Bauckhage,K. Wriedt. Th.(LB)
4-532	V	„Schmelzkristallisation und Lösungskristallisation“, 3 SWS, Do 9-12, entfällt im WS 1992/93	Ulrich,J.
4-540	V	Technisches Englisch I, (Anfänger) 2 SWS, Mi, 10-12, Beginn: 21.10.92 Raumangabe folgt	Heßlinger, D. (LB)
4-541	V	Technisches Englisch II, (Fortgesch. 2 SWS, Do 12-14, Beginn: 22.10.92 Raumangabe folgt	Heßlinger, D. (LB)

Vom Fachbereich 11 wird als Wahlfach angeboten:

Chemische Analytik von Umweltschadstoffen, insbesondere an industriellen Arbeitsplätzen und in Nahrungsmitteln, mit Grundlagen qualitativer und quantitativer anal. Chemie für Nichtchemiker.
4 SWS, Gruppe A: Mi 13-17, Gruppe B: Do 13-17 im GW 2, A 1160, A 1180, A 1101
Diese Veranstaltung ist identisch mit VAK 11-

Milnera, S.M.

Sonstige Veranstaltungen:

Anleitung zu selbständigem wissenschaftlichen Arbeiten:

4-9701 bis 9711 - Studienarbeiten
 4-9801 bis 9811 - Diplomarbeiten
 4-9901 bis 9911 - Doktorarbeiten

alle Professoren
 alle Professoren
 alle Professoren

Hinweis

1. Alle Studierende im Studiengang Produktionstechnik werden auf eine Vortragsreihe „Metallfachabend“ hingewiesen. Veranstalter sind die Herren Bauchhage und Mayr. Die Vorträge werden per Aushang im FZB angekündigt. Darüber hinaus führen einzelne Fachgebiete in regelmäßigen Abständen Kolloquien durch. Zur Zeit sind das die Fachgebiete: Verfahrenstechnik, Technische Mechanik und Technische Thermodynamik, Meß- und Regelungstechnik. Die Ankündigungen erfolgen ebenfalls durch Aushang im FZB.

2. Raumänderungen und Änderungen der Zeitangaben werden von der Fachbereichsverwaltung durch Aushang im FZB, Badgasteinerstr. 1, im Schaukasten im Foyer bekanntgegeben.

EINFÜHRUNGSWOCHE vom 19.10. bis 23.10.92

für Studierende im Studiengang Produktionstechnik (Erstsemester) Treffpunkte: werden noch bekanntgegeben

Montag, 19.10.92 in der UB, 1490

9.30	Begrüßung durch den Fachbereichssprecher	Prof. D.H.Müller
10.00	Allgemeine Vorstellung	Dr. Biesecker
11.00	Studierende höherer Semester berichten über ihre Erfahrungen (Themen: Praktikum, StugA)	StugA
13.00	Produktionstechnik I, UB, 1490	Dr. Biesecker

Dienstag, 20.10.92

9.30	Uni-Sport, Ortstermin im Sportturm	Herr Meiners
10.30	Informationen über das BAföG	Herr Polka
13.30	„Professoren - Kaffee“ IW 1, Raum 1330	

Mittwoch, 21.10.92

9.30	Informationen zum Studienplan und zum Industriepraktikum	Prof. Visser Dr. Biesecker
14.00	Ralley auf dem Universitätsgelände	StugA
16.00	Fest im Eingangsbereich FZB mit Preisverleihung	StugA

Donnerstag, 22.10.92

Die im ersten Semester des Studienganges Produktionstechnik unterrichtenden Professoren stellen sich vor:

9.30	Prof. P. Mayr	Werkstofftechnik
10.15	Prof. R. Kienzler	Mechanik

11.00	Prof. D.H. Müller	Konstruktionslehre
11.45	Prof. S. Boseck	Physik
12.30	Pause	
13.30	Prof. K.P. Wanczek	Chemie
14.30	Studierende höherer Semester berichten über ihre Erfahrungen (Themen: Stundenplan, Vorlesungen, Klausuren, Ferien).	

Freitag, 23.10.92

10.00	Dr.-Ing. B. Biesecker	Mathematik I
13.00	Stadtrundgang mit Studierenden älterer Semester und anschließendem Cafe- und Kneipenbummel	
		StugA

Sprachfit in den Urlaub mit blitz-Superlearning[®]

Sonderpreis

4 Kassetten mit Lehrbuch

nur DM **49,80**

Italienisch
Französisch
Englisch
Spanisch

Wir bestellen portofrei „Sprachfit in den Urlaub“

Englisch

Italienisch

Französisch

Spanisch

Ich/Wir wünschen folgende Zahlungsweise:

Scheck (beiliegend) portofrei (abzögl. 3% Vorkonto)

Bargeldlos und portofrei per Abbuchung von meinem/unserem

Konto-Nr.

BLZ

Bank/Sparkasse (Name angeben)

Datum

Unterschrift

General-Verlagsauslieferung und Bestellannahme:

context-verlag
Deutscher Hochschulverlag

Brühlstraße 9, W-6053 Obertshausen 1
Telefon (0 61 04) 48 41, Telefax (0 61 04) 48 43

Fachbereich 5 - Geowissenschaften

Der Fachbereich 5 - Geowissenschaften betreut den Studiengang Geologie/Paläontologie. Ab Wintersemester 1991/92 ist der Studiengang Geophysik neu eingerichtet worden.

Lehrangebote für das Arbeitsgebiet „Physiogeographie und Polargeographie“ erfolgen im Studiengang Geographie (Diplom und Lehramt), der dem Fachbereich 8 zugeordnet ist.

Die Studienberatung wird von den Professoren der Studiengänge Geologie/Paläontologie und Geophysik sowie von den jeweils gewählten Studienfachberatern wahrgenommen.

Sprecher des Fachbereiches	Raum	Ruf
Prof. Dr. H. D. Schulz	GEO 2070	-3393
Beauftragter für die Lehre/Studienfachberater im Studiengang Geologie/Paläontologie		
Prof. Dr. Helmut Willems	GEO 2150	-2198
Beauftragter für die Lehre/Studienfachberater im Studiengang Geophysik		
N. N.		
Fachbereichssekretärin		
Renate Behrens	GEO 1180	-2826
Geschäftsstelle für den Fachbereichsrat		
Heike Griesche	GEO 1170	-3673
Geschäftsstelle für den Promotionsausschuß Geowissenschaften (Dr. rer. nat.)		
Heidi Trage	GEO 1170	-3673
Geschäftsstelle für den Diplomprüfungsausschuß Geologie/Paläontologie		
Heidi Trage	GEO 1170	-3673

Studiengang Geologie/Paläontologie

Anmerkung:

Die am Alfred-Wegener-Institut für Polar- und Meeresforschung, Bremerhaven, tätigen Professoren sind mit durchschnittlich 2 Semesterwochenstunden in der Lehre an der Universität Bremen beteiligt.

Professorinnen/Professoren/Gastprofessorinnen/Gastprofessoren/Privatdozentinnen/Privatdozenten/Honorarprofessoren

BERGER, Wolfgang, Ph. D., Professor;
Gastprofessor, Paläozooarchäologie;
Scripps Institution of Oceanography,
Geological Research Division
La Jolla, Ca. 92093, USA

BROCKAMP, Olaf, Dr. rer. nat., Professor;
Mineralogie/Petrographie mit dem Schwerpunkt Lagerstättenkunde;
Emmastraße 23, 2800 Bremen 1
GEO 3110, Telefon -3440

- FÜTTERER, Dieter, Dr. rer. nat., Professor;
Allgemeine Geologie und Meeresgeologie;
Lotjeweg 34, 2850 Bremerhaven, Telefon (0471) 8 53 50
Alfred-Wegener-Institut für Polar- und Meeresforschung,
2850 Bremerhaven, Telefon (0471) 4 83 12 00
Sprechzeiten: nach Vereinbarung
- HEMPEL, Gotthilf, Dr. rer. nat., Honorarprofessor;
Meereswissenschaften;
Institut für Marine Tropenökologie
GW 1, A 1070, Telefon -5151
- HERTERICH, Klaus, Dr. rer. nat., Professor;
Paläozoonographische Modellierung;
Arnold-Böcklin-Straße 16, 2800 Bremen 1, Telefon 3 47 95 63
FVG M 1050, Telefon -4723
- HUBBERTEN, Hans-W., Dr. rer. nat., Privatdozent;
Alfred-Wegener-Institut für Polar- und Meeresforschung,
Forschungsstelle Potsdam
- KÜSS, Hans Joachim, Dr. rer. nat., Professor;
Geologie mit dem Schwerpunkt Geochronologie;
Am Lehester Deich 92h, 2800 Bremen 33, Telefon 27 32 34
Pro Aqua, Am Fallturm 11, Raum 209, Telefon -3942
- OLESCH, Martin, Dr. rer. nat., Professor;
Geologie der Polargebiete;
Upper Borg 55c, 2800 Bremen 33, Telefon 27 36 30
GEO 4160, Telefon -3940
- SCHULZ, Horst, Dr. rer. nat., Professor;
Geochemie und Hydrogeologie;
Beim Kleinen Tagwerk 12, 2800 Bremen 33, Telefon 25 32 84
GEO 2070, Telefon -3393
- STEIN, Ruediger, Dr. rer. nat., Privatdozent;
Alfred-Wegener-Institut für Polar- und Meeresforschung,
2850 Bremerhaven, Telefon (0471) 4 83 10
- WEFER, Gerold, Dr. rer. nat., Professor;
Allgemeine Geologie mit dem Schwerpunkt Meeresgeologie;
Treseburger Straße 11, 2800 Bremen 1, Telefon 44 55 60
GEO 1080, Telefon -3389
Sprechzeiten: nach Vereinbarung
- WILLEMS, Helmut, Dr. phil. nat., Professor;
Geologie mit dem Schwerpunkt Historische Geologie und Paläontologie;
Uppe Angst 11, 2800 Bremen 33, Telefon 25 43 29
GEO 2150, Telefon -2198

Wissenschaftliches Personal in der Lehre

- DAHMKKE, Andreas, Dr. rer. nat., Hochschulassistent;
GEO 2090, Telefon -3392
- DONNER, Barbara, Dr. rer. nat., wiss. Mitarbeiterin;
GEO 1050, Telefon -3918
- EHRMANN, Werner, Dr. rer. nat., Lehrbeauftragter;
Wülbernstr. 37,2850 Bremerhaven,
- FLEMMING, Burghard, Dr. rer. nat., Lehrbeauftragter;
Brunsdamm 3, 2930 Varel 2
- ISENBECK-SCHRÖTER, Margot, Dr. sc. agr., wiss. Assistentin;
GEO 3060, Telefon -3929
- KLEMD, Reiner, Dr. Ph. D.; wiss. Assistent;
GEO 4230, Telefon -3995
- KUSTER-WENDENBURG, Elisabeth, Dr. rer. nat., Lehrbeauftragte;
Übersee-Museum, Telefon 397-9748
- NOÉ, Sibylle, Dr. rer. nat., wiss. Assistentin;
GEO 2170, Telefon -3975
- LUGER, Peter, Dr. rer. nat., wiss. Assistent
Pro Aqua, Am Fallturm 11, Raum 201, Telefon -4506
- PÄTZOLD, Jürgen, Dr. rer. nat.; wiss. Mitarbeiter;
GEO 1120, Telefon -3135
- ZUTHER, Michael, Dr. rer. nat., wiss. Mitarbeiter;
GEO 3130, Telefon -3442

Studiengang Geophysik

Anmerkung:

Die am Alfred-Wegener-Institut für Polar- und Meeresforschung, Bremerhaven, tätigen Professoren sind mit durchschnittlich 2 Semesterwochenstunden in der Lehre an der Universität Bremen beteiligt.

**Professorinnen/Professoren/Gastprofessorinnen/Gastprofessoren/Privatdozentinnen/
Privatdozenten**

- BLEIL, Ulrich, Dr. rer. nat., Professor;
Geophysik mit dem Schwerpunkt marine Geophysik;
Sonnenblick 56, 2804 Liienthal, Telefon (04208) 21 81;
GEO 4070, Telefon -3366
Sprechzeiten: nach Vereinbarung
- MILLER, Heinrich, Dr. rer. nat., Professor;
Geophysik;
Schwachhauser Heerstraße 315, 2800 Bremen
Alfred-Wegener-Institut für Polar- und Meeresforschung,
2850 Bremerhaven, Telefon (0471) 4 83 12 10
Sprechzeiten: nach Vereinbarung

VILLINGER, Heinrich, Dr. rer.nat., Professor;
Meerestechnik mit dem Schwerpunkt Sensorik;
Pro Aqua 205, Telefon -4509
Sprechzeiten: nach Vereinbarung

Wissenschaftliches Personal in der Lehre

BREITZKE, Monika, Dr., wiss. Mitarbeiterin, Lehrbeauftragte;
GEO 4110, Telefon -3936

SPIESS, Volkhard, Dr. rer. nat., wiss. Mitarbeiter;
GEO 4090, Telefon -3387

THIESSEN, Wolfgang, wiss. Mitarbeiter;
GEO 4120, Telefon -3938

Arbeitsgebiet Physiogeographie und Polargeographie

STÄBLEIN, Gerhard, Dr. rer. nat., Professor;
Physische Geographie mit dem Schwerpunkt Geomorphologie, insbesondere für Polarregionen;
Bürgermeister-Spitta-Allee 54, 2800 Bremen 41, Telefon 23 06 12
GEO 5040/5050, Telefon -2520
Sprechzeiten: Mi 11.00 - 12.00 Uhr und nach Vereinbarung

Anmerkung: Herr Prof. Stäblein ist dem Fachbereich 5 zugeordnet. Die Lehrveranstaltungen werden im Fachbereich 8 – Geographie, Geschichte, Soziologie – für Diplom- und Lehramtsstudenten des Studiengangs Geographie angeboten.

Studiengang Geologie-Paläontologie

Die Nummern 5-1** und 5-2** kennzeichnen Pflichtveranstaltungen für das Grundstudium bzw. Hauptstudium laut Studienordnung. Die Nummern 5-3** sind Veranstaltungen, die als zusätzliches Angebot zur Abrundung des Studiums dienen.

Grundstudium

5-100	V	Grundzüge der Geowissenschaften I 4 SWS, Mi 11-13, Fr 10-12 Raum: C1010 ZB Geowissenschaften 2	U. Bleil O. Brockamp D. Fütterer H.D. Schulz G. Wefer
5-101	Ü	Geologische Übungen I: Gesteinskunde 3 Parallelkurse zu jeweils 2 SWS, Mo 13-15, 15-17, 17-19 Raum C1010 ZB Geowissenschaften 2	G. Fischer (LB) P. Luger S. Noé
5-102	Ü	Geologische Übungen II: Kartenkunde 3 Parallelkurse zu jeweils 2 SWS, Di 13-15, 15-17, 17-19, Raum: GEO 3020	J. Kuss H.D. Schulz
5-103	V	Einführung in die Kristallographie 2 SWS, Do 8-10 Raum: C1010 ZB Geowissenschaften 2	O. Brockamp
5-104	Ü	Übung zur Einführung in die Kristallographie 2 SWS, 2 Parallelkurse, Fr 13-15, 15-17, Raum: C1010 ZB Geowissenschaften 2	M. Zuther (LB) mit M. Meier-Salimi (LB)
5-105	GÜ	Einführungskurs zur Geländeübung Kartierkurs 2 Tage, 1 SWS	N. N. (LB)
5-106	V	Paläontologie der Invertebraten 3 SWS, Mi 15-18 Raum: C1010 ZB Geowissenschaften 2	H. Willems
5-107	Ü	Paläontologische Übungen 2 Parallelkurse zu jeweils 3 SWS, Do 10-13, 13-16, Raum: C1010 ZB Geowissenschaften 2	H. Willems
5-501	V	Allgemeine Geophysik I 2 SWS, Do 12-14 Raum: GEO 3020	H. Villinger

Chemie (als Nebenfach)

2-510	V	Allgemeine und Anorganische Chemie: Chemie der Hauptgruppenelemente AC, Mo 8.30-10, Raum: A 0242, NW 2; Di 8-10, Raum: A 0242, NW 2; 3 SWS	R. Mews
-------	---	---	---------

2-720	V	Allgemeine Chemie für Geologen 2SWS, Mi 8-10 Raum: A 0242, NW 2	K.-P. Wanczek
2-722	P	Chemisches Praktikum für Geologen (qual.Anal.) 3 SWS, Mi 9-17 Raum: A 2030, Zone 1, NW 2	W. Balzer, K.-P. Wanczek mit N. Grope, N. N.

Physik (als Nebenfach)

5-109	V/P +Ü	Physik zur Chemie und Geologie V: 3 SWS, Do 11.45-13.15, 14.00-14.45, Raum: W 0020, NW1 Ü: 1 SWS, Do 16.00-16.30 Raum W 0020, NW1 P: 2 SWS, Do 15.00-18.00 Raum W 0020, NW1	W. Roether
-------	-----------	---	------------

Biologie (als Nebenfach)

2-003	V	Morphologie, Systematik und Evolution der Tiere 2 SWS, Fr 11-13 Raum: A 0242, NW 2	D. Mossakowski
2-031	Gk	Stuktur und Funktion der wirbellosen Tiere 1. Semesterhälfte Grundlagen der Phylogenetik, 4 SWS 3 Parallelgruppen 1. Kurs, Mi: V: 10-12, Raum A 0242 K: 13-18, Raum A 4030 2. Kurs: Di V: 11-13, Raum A 0242 K: 14-19, Raum A 4030 3. Kurs: Di V: 11-13, Raum A 0242 K: 14-19, Raum B 3240	H. Witte031 mit R. Jenzen P. Tönjes F.E. Wendt D. Döring (LB) A. Wohltmann B. Hagens H. Karsten
2-032	Gk	Struktur und Funktion der Wirbeltiere 3 SWS, 3 Parallelgruppen 2. Semesterhälfte Theorie für alle: Di 13-15, Raum A 0242 Kurs A: Di 15-20, Raum B 3240 Kurs B: Mi 14-19, Raum B 3240 Kurs C: Do 14-19, Raum B 3240	A. Hildebrandt W. Schliwa H. Walter mit A. Schmidt M. Müller H. Rüggeberg N. N. D. Schliwa D. Ostersehl K. Wendt

Mathematik (als Nebenfach)

3-251	V+Ü	Mathematik zur Chemie und Geologie I 2 + 2 SWS, Mi 17-19, MZH 7260 Übungen nach Vereinbarung	M.-D.Dombrowski
3-	Ü	Mathematik zur Geologie I Übungen zu Kurs 3-222 2 SWS, Mi 17-19	M. Deutsch

Hauptstudium

5-200	S	Diplomandenseminar 2 SWS, Di 11-13 Raum: C1010 ZB Geowissenschaften 2	H.D. Schulz
5-201	V	Sedimentologie I (klastischer Bereich) 2 SWS, Fr 13-15, Raum: GEO 3020	B.Flemming (LB)
5-202	V	Lagerstättenkunde I (Sedimentäre, tektonische und diagenetische Aspekte von Kohlenwasserstoff-Lagerstätten) 2 SWS, Fr 8-10 Raum: C1010 ZB Geowissenschaften 2	J. Kuss
5-203	V	Lagerstättenkunde II (Erze) 2 SWS, Di 9-11 Raum: GEO 3020	O. Brockamp
5-204	Ü	Polarisationsoptik I, 2 Parallelkurse zu jeweils 2 SWS Do 8-10, Fr 8-10 Raum: GEO 3020	M. Olesch
5-205	V	Geochemie I (Grundzüge) 2 SWS, Mi 15-18 Raum: GEO 3020	H.D. Schulz
5-206	Ü	Übungen zur Auflichtmikroskopie max. Teilnehmerzahl 14 Voraussetzung: Durchlichtmikroskopie I + II 2 SWS, Mo 9-11, Raum: GEO 3020	M. Zuther (LB)
5-207	Ü	Sedimentpetrographische Übungen, 5 Tage (Block: 21. - 25. 9. 1992) 2,5 SWS (max. Teilnehmerzahl 14) Voraussetzung: Durchlichtmikroskopie I + II Raum: GEO 3020	O. Brockamp
5-208	V	Regionale Geologie von Mitteleuropa 2 SWS, Mi 13-15 Raum: C1010 ZB Geowissenschaften 2	J. Kuss

5-209	V	Ausgewählte Kapitel der regionalen Geologie: Geologie von Afrika 2 SWS, Di 9-11 Raum: C1010 ZB Geowissenschaften 2	P. Luger
5-210	V	Allgemeine Meeresgeologie 2 SWS, Di 13-15 Raum: C1010 ZB Geowissenschaften 2	G. Wefer
5-211	V+Ü	Allgemeine Ozeanographie 2 SWS V: Di 15-17, Raum: C1010, ZB Geowissenschaften 2 Ü: Mo 16-17, Raum s. Aushang	W. Roether R. Schlitzer
5-212	Ü	Geologische Übungen IV (Labormethoden) 4 SWS, Blockkurs am Ende des Semesters Raum: Kernlabor	N. N. (LB) N. N. (LB)
5-213	Ü	Spezielle optische Methoden (Fluid-Inclusion Analytik), 2 SWS, Blockkurs, Z. n. V.	R. Klemm
5-214	Ü	Mikropaläontologische Übungen 4 SWS, Mo 14-17 Raum: Mikroskopieraum ZB Geowissenschaften	B. Donner (LB) G. Wefer
5-215	Ü/S	Projektpraktikum Palökologie: Auswertung von Geländeproben 2 SWS, Z. n. V.	E. Kuster- Wendenburg (LB) H. Willems
5-216	V+Ü	Sedimentologie II: Karbonatfazies 2 SWS, Parallelkurse Di 10-12, 13-15 Raum: Mikroskopieraum ZB Geowissenschaften	S. Noé
5-300	V	Spezielle Karbonatsedimentologie 2 SWS, Mi 9-11, Raum: C1010 ZB Geowissenschaften 2	S. Noé
5-301	V	Paläozeanographische Modellierung 2 SWS, Fr 15-17 Raum: GEO 3020	K. Herterich
5-502	Ü	Laborübungen zur Allgemeinen Geophysik 2 SWS, Mi ganztägig	U. Bleil mit W. Thießen
5-503	V	Angewandte Geophysik und Umweltgeophysik I 2 SWS, Mo 11-13 Raum: GEO 3020	V. Spieß
5-504	Ü	Übungen zur Angewandten Geophysik und Umweltgeophysik I 2 SWS, Mi 13-15 Raum: GEO 3020	V. Spieß mit M. Breitzke (LB)

Geländeübungen

5-217	GÜ	10 Tage Geländeübung zur Angewandten Geologie Termin: s. Aushang	A. Dahmke M. Isenbeck- Schröter
5-218	GÜ	Kartierkurs II (Digne, Provence) 14 Tage, 3.-18.10.1992, Teilnehmerzahl: 7 (zusammen mit Universität Würzburg)	W. Ehrmann (LB)

Veranstaltungen im 2-Jahres-Zyklus

5-219	V	Petrogenese der Magmatite 2 SWS, Z. n. V. Raum: GEO 3020	M. Olesch
5-220	V	Strukturgeologie 2 SWS, Mo 16-18 Raum: GEO 3020	M. Olesch
5-302	V+Ü	Mössbauer-Spektroskopie: Grundlagen und geowissenschaftliche Anwendung 1 SWS, halbtägig vom 5.-8.10.92 Raum: siehe Aushang	M. Olesch
5-303	V	Organische Geochemie: Einführung, Methoden und Anwendungsbeispiele in der Marinen Geologie 2 SWS, Di 17-19 Raum: C1010 ZB Geowissenschaften 2	R. Stein
5-304	V	Grundzüge der Bodenkunde 1 SWS, Mi 11-12, Raum GEO 3020	M. Isenbeck- Schröter

Weitere geowissenschaftliche Veranstaltungen siehe S. 202

Studiengang Geophysik (im Aufbau)**Grundstudium****1. Semester**

5-100	V	Grundzüge der Geowissenschaften I 4 SWS Mi 11-13, Fr 10-12; ZB C1010	U. Bleil O. Brockamp D. Fütterer H.D. Schulz G. Wefer
1-501	V+Ü+P	Grundkurs Physik I: Mechanik 4+2+3 SWS V: Mo 8-10, Do. 8-10; W 0040/50 Ü: Di 8-10; N 2210, N 2420 Di 11-13; N 2210, N 2260 P: Di ganztägig	W. Dreybrodt mit: C. Bock H. Gilch H. Siebel E. Unger L. Walter

1-560	S	Ergänzungen zum Grundkurs Physik I 2 SWS Mo 13-15; W 0040/50	W. Dreybrodt
1-502	V+Ü	Mathematik zur Physik und Geophysik I 4+2 SWS V: Mo 10-12, Do 10-12; W 0040/50 Ü: Mo 15-17; N 2210, N 2220 Di 8-10, 10-12; N 2220	J. Gamst

3. Semester

5-501	V+Ü	Allgemeine Geophysik I 2+1 SWS V: Do 12-14; GEO 3020 Ü: Do 14-15; GEO 3020	H. Villinger
5-502	Ü	Laborübungen zur Allgemeinen Geophysik 2 SWS, Mi ganztägig siehe besondere Ankündigung	U. Bleil mit: W. Thießen
1-511	V+Ü+P	Grundkurs Physik III: Elektrodynamik 4+2+3 SWS V: Mi 8-10, Fr. 8-10; W 0040/50 Ü: Di 8-10; S 3180, N 1350 Di 10-12; S 3180 Di 11-13; N 1250 P: Di ganztägig	P. Ryder mit: F. Kubacki B. Schimanski B. Staffhorst N.N.
1-512	V+Ü	Mathematik zur Physik und Geophysik III 4+2 SWS V: Mo 10-12, Do 10-12; N 3130 Ü: Di 8-10; W 0040/50 Di 13-15; N 2210 Mi 15-17; N 1350, N 2220	H.D. Dombrowski
1-519	V+Ü	Theoretische Physik I: Klassische Mechanik 4+2 SWS V: Mo 8-10, Do 8-10; N 3130 Ü: Mi 10-12; N 2210, S 3180 Fr 10-12; N 2210, S 3180	P.H. Richter mit: M. Juhnke B. Rückerl I. Schebesta B. Tsai

Hauptstudium

5-510	V+Ü	Angewandte Geophysik IV: Bohrlochgeophysik 2+1 SWS V: Fr 10-12; GEO 3020 Ü: Fr 12-13; GEO 3020	H. Villinger
-------	-----	--	--------------

5-505	GÜ	Geländeübungen zur Angewandten Geophysik Seismik, 2 SWS Geoelektrik, 2 SWS siehe besondere Ankündigung	H. Miller H. Villinger
5-511	V+Ü	Theoretische Geophysik II: Potentialfelder 2+1 SWS V: Mo 13-15; GEO 3020 Ü: Mo 15-16; GEO 3020	U. Bleil
5-512	V	Physik der festen Erde: Gesteins- und Paläomagnetik 2 SWS Di 16-18; GEO 3020	U. Bleil
5-513	V	Marine Geophysik: Sedimentakustik 2 SWS Do 12-14; GEO 3020	V. Spieß
5-514	V	Marine Geophysik: Sedimentphysik 2 SWS Mi 9-11; GEO 3020	M. Breitzke (LB)
5-515	S	Seminar Geophysik 2 SWS Di 14-16; GEO 3010	H. Villinger V. Spieß gemeinsam mit den Hochschullehrern des Studiengangs Geophysik

Geologie/Paläontologie und Mineralogie (als Nebenfächer)

siehe Lehrangebote im Studiengang Geologie/Paläontologie

Physik (als Nebenfach)

siehe Lehrangebote im Studiengang Physik

Gemeinsame Veranstaltung der Studiengänge des Fachbereichs Geowissenschaften

5-999	KO	Geowissenschaftliches Kolloquium 2 SWS, Do 16-18 Raum: C1010 ZB Geowissenschaften 2	alle Hochschul- lehrer des Fach- bereichs Geo- wissenschaften
-------	----	---	--

Doktorandenstudium, Graduiertenkolleg

5-001	S	Seminar für Doktorandinnen und Doktoranden 2 SWS, Z. n. V. Raum: s. Aushang	K.Herterich gemeinsam mit den Hochschul- lehrern des Fach- bereichs Geo- wissenschaften und des Graduiert- tenkollegs
5-002	V+Ü	Umsatz und Stofffluß der Frñhdiagenese in Sedimenten 2 SWS, 4 ganze Tage Anfang März 1993, Zeit siehe Aushang	A. Dahmke K. Wallmann
5-003	V+Ü	Methoden der geochemischen Analytik von marinen Porenwässern 1,5 SWS, 3 Tage Blockkurs 2. Hälfte WS, Zeit siehe Aushang	H.D. Schulz
5-004	S	Seminar über aktuelle Forschungsarbeiten für Doktorandinnen und Doktoranden der Meeresgeologie 2 SWS, Fr 13-15 Raum: GEO 3010	Mitarbeiter und Mitarbeiterinnen der Arbeitsgruppe Meeresgeologie
5-005	S	Seminar über aktuelle Forschungsarbeiten für Doktorandinnen und Doktoranden der Geologie der Polargebiete 2 SWS, Z. n. V.	M. Olesch R. Klemm
5-006	S	Seminar über aktuelle Forschungsarbeiten für Doktorandinnen und Doktoranden der Mineralogie 2 SWS, Di 16-18 Raum: GEO 3010	O. Brockamp M. Zuther
5-007	S	Seminar über aktuelle Forschungsarbeiten für Doktorandinnen und Doktoranden der Geochemie 2 SWS, Di 9-11 Raum: GEO 3010	A. Dahmke M. Isenbeck- Schróter M. Kölling H.D. Schulz
5-008	S	Seminar über aktuelle Forschungsarbeiten für Doktorandinnen und Doktoranden der Historischen Geologie / Paläontologie 2 SWS, Z. n. V. Raum: GEO 3010	H. Willems S. Noé
5-050	S	Seminar über aktuelle Forschungsarbeiten für Doktorandinnen und Doktoranden der Geophysik 2 SWS, Z. n. V.	Hochschullehrer des Studiengangs Geophysik

Lehrveranstaltungen mit meeresbezogenem Inhalt

In der nachfolgenden Übersicht sind alle Lehrveranstaltungen mit meeresbezogenem Inhalt, die sich für höhere Fachsemester, Diplomanden und Doktoranden eignen, zusammengefaßt dargestellt. Sie sind Bestandteil des Lehrangebots der Studiengänge Physik (Fachbereich 1), Biologie und Chemie (Fachbereich 2) sowie Geologie/Paläontologie (Fachbereich 5) bzw. des Doktorandenstudiums in den jeweiligen Fachbereichen.

Die Teilnahme an meeresbezogenen Lehrveranstaltungen schließt nicht automatisch die prüfungsrelevante Anerkennung für den jeweils besuchten Studiengang ein.

Studiengang Physik (Fachbereich 1)

Physik des Ozeans und der Atmosphäre

Berater: P. Lemke

1-661	V	Dynamik des Ozeans und der Atmosphäre I SWS 2 Di 14-16, N 3310	P. Lemke mit: D. Wolf-Gladrow
1-662	V	Grenzschichten in Atmosphäre und Ozean SWS 2 Do 13-15	Ch. Kottmeier
1-663	V	Tiefenwasserbildung und Zirkulation ausgewählte Gebiete des Ozeans SWS 1 Di 14-15	W. Roether
1-664	V	Mikrowellenradiometer als Instrumente der Fernerkundung SWS 2 Di 10-12	K. Künzi mit: H. Nett
1-665	V	Fernerkundung der Hydrosphäre mit Hilfe von Satelliten SWS 2 Di 14-16	K. Künzi mit: B. Burns
1-666	V	Konvektion im Ozean und Atmosphäre SWS 2 Mo 13-15, 14-16, 15-17	E. Augstein
1-667	V	Optische Geräte zur Fernerkundung der Atmosphäre SWS 2 Do 10-12, N 3310	J. Burrows
1-668	V	Fortgeschrittene Aspekte der Chemie der Atmosphäre SWS 2 Do 8-10, N 3310	J. Burrows

1-673	S	Seminar Spurenstoff-Ozeanographie SWS 1 Fr 10-12, 14tägig, N 3310	W. Roether R. Schlitzer
1-674	S	Forschungsseminar Ozean und Atmosphäre SWS 1 Fr 10-12, 14tägig, N 3310	E. Augstein J. Burrows K. Kunzi P. Lemke D. Olbers W. Roether
1-675	S	Seminar des Instituts für Fernerkundung SWS 2 Mi 10-12, N 3310	K. Kunzi J. Burrows
1-676	S	Hauptseminar im Institut für Fernerkundung SWS 2	K. Kunzi
1-677	P	Hauptpraktikum im Institut für Fernerkundung SWS 3	K. Kunzi

Studiengang Biologie (Fachbereich 2)

2-165	V	Management tropischer/subtropischer Küstengewässer (auch Meeresbiologie) 4 SWS, n.V. ZMT	Hempel, G. NN mit Wolff, W. Ekau, W.
2-166	V	Lebensgemeinschaften tropischer Küstengewässer (auch Meeresbiologie) 2 SWS, n.V., ZMT	Hempel, G. NN mit Wolff, W. Ekau, W.
2-167	Coll	Colloquium zur Marinen Tropenökologie 1 SWS, n.V., ZMT	Hempel, G. NN mit Wolff, W. Ekau, W.

Meeresbiologie/Meeresbotanik

2-180	K	Struktur von Lebensgemeinschaften am Meeresboden 2 SWS, 26.-30.10.1992 9-14, oder nach Vereinbarung	Arntz, W. mit Gutt, J. (LB)
2-181	V	Fauna der Nord- und Ostsee S1/S2, 2 SWS, Do 16-18, Raum A 1291	Arntz, W.
2-182	V	Produktionsbiologie benthischer Evertrebraten 2 SWS, Di 15-16.30, Raum A 4040	Arntz, W. mit Brey, Th. (LB)

2-183	V	Regionale Planktoökologie 2 SWS, Do 14–15.30, Raum A 1290	Smetacek, V.
2-184	V+S	Stoffumsätze in pelagischen Ökosystemen Primärproduktion, Umsätze durch Bakterien und Zooplankter 2 SWS, Di 11–13, Raum B 1170	Smetacek, V. mit Bathmann, U. (LB) Baumann, M. (LB) Lochte, K. (LB)
2-185	V+S	Meeresökologie 2 SWS, Di 13–15, B 1170	Smetacek, V. mit Dieckmann, G. (LB) Nöthig, E.-M. (LB) Scharek, R. (LB)
2-186	V+Ü	Biologie ausgewählter mariner Wirbeltiere S 1/S 2, 2 SWS, Mi 10–12, Raum B 3236	Theede, H.
2-187	S	Mitarbeiterseminar: Biologie antarktischer und arktischer Makroalgen 1 SWS (14tägig), n.V., im AWI, Bremerhaven	Wiencke, Chr.
2-188	V	Ökophysiologie mariner Algen P/S 1/S 2, 2 SWS, Do 9–10.30, Raum A 4094	Kirst, G.-O.
2-189	S	Ausgewählte Themen zur Ökophysiologie mariner Algen P/S 1/S 2, 2 SWS, Do 11–12.30, Raum A 4094	Kirst, G.-O.
2-190	S	Mitarbeiterseminar: Besprechung eigener wissenschaftl. Arbeiten 2 SWS, n.V.	Kirst, G.-O. mit Winter, U. Wanzek, M. Meyerdierks, D.

Studiengang Chemie (Fachbereich 2)

2-609	V	Meereschemie I: Elementkreisläufe MeC, Mo 14–16, Raum A 1291, 2 SWS	Balzer, W.
2-618	V	Marine Lipide – Chemische, biochemische und analytische Aspekte (ohne Prüfungsberechtigung) 1 SWS, nach Vereinbarung	Kattner, G. (LB)
2-619	Ü	Meereschemische Übungen II – Lipidanalytik (ohne Prüfungsberechtigung) 1 SWS, nach Vereinbarung	Kattner, G. (LB)
2-625	K+S	Sickerwässer von Deponien – Chemie und ihre Behandlung II (für Chemiker, Geologen und Geographen geeignet) n.V., 6 SWS	Thiemann, W. mit Forst, C. (LB)
2-626	V+S	Biogeochemische Prozesse am Meeresboden MeC, Di 10–12, Raum (siehe Aushang NW II), 2 SWS	Balzer, W.

2-627	S	Aktuelle Fragen der Meereschemie MeC, nach Vereinbarung, 1 SWS	Balzer, W.
2-628	V	Neuere Methoden der anorg. Analytik: Spurenstoffe, Oberflächen, Gasphasen AC, nach Vereinbarung, 2 SWS	Balzer, W. Wanczek, K.-P.
2-666	S	Seminar Atmosphärische Spurenstoffe Termin nach Vereinbarung, 2stündig, 14tägig, 1 SWS	Schrems, O.
2-722	P	Chemisches Praktikum für Geologen (qual. Anal.) Mi 9-17, Raum A 2030, Zone 1, 3 SWS	Balzer, W. Wanczek, K.-P. mit Grope, N. NN

Studiengang Geologie-Paläontologie (Fachbereich 5)

siehe VAK-Nr. 5-201, 5-210, 5-211, 5-301, 5-303

Studiengang Geophysik (Fachbereich 5)

siehe VAK-Nr. 5-513, 5-514

Veranstaltungen anderer Fachbereiche zu geowissenschaftlichen Themen

3-411	V+Ü	Numerische Hydrogeologie I 4+2 SWS Mo 15-17, Mi 10-12, 13-15, MZH 7220 Beginn: 19.10.92	Schäfer, R. Wellner, R.
3-427		Physikalische, geologische und numerisch-mathematische Fragestellungen der Hydrogeologie	Schäfer, R. Kirchner, G. Isenbeck-Schröter, M.

Fachbereich 6 – Rechtswissenschaft

Der Fachbereich Rechtswissenschaft bildet Juristen aus. Der dazu erforderliche Studiengang ist weitgehend durch die Anforderungen des Deutschen Richtergesetzes bestimmt; der Jurist muß die Befähigung zum Richteramt erwerben; sie eröffnet auch den Zugang zu anderen juristischen Berufen, in der Verwaltung, der Rechtsanwaltschaft, der Wirtschaft usw.

In Bremen ist aufgrund einer Experimentierklausel des Deutschen Richtergesetzes seit 1971 eine **ein-stufige Juristenausbildung** durchgeführt worden, die aufgrund des Bremischen Juristenausbildungsgesetzes (BremJAG) in der Fassung vom 29. Juli 1976 (BremGBl. S. 181 mit Änderungen) universitäre und praktische Ausbildung verbindet und nach ausbildungsbegleitenden Leistungskontrollen sowie abgeschichteten Prüfungen die Befähigung zum Richteramt in einer Abschlußprüfung zu erwerben ermöglicht. Diese Ausbildung lief im Herbst 1991 aus.

Durch das 3. Gesetz zur Änderung des Deutschen Richtergesetzes vom 25. Juli 1984 (BGBl. I S. 995) ist die Juristenausbildung in dem Sinn bundesweit vereinheitlicht worden, daß auch in Bremen eine **zwei-stufige Juristenausbildung** durchzuführen ist. Das dafür maßgebliche Gesetz über die erste juristische Staatsprüfung und den juristischen Vorbereitungsdienst (JAPG) vom 24. September 1985 (BremGBl. S. 161) hat bewirkt, daß für den Jahrgang 1985/86 und die folgenden Jahrgänge nur noch eine Aufnahme in die zweistufige Juristenausbildung möglich ist. Diese sieht ein in der Regel 9 Semester dauerndes Studium der Rechtswissenschaft mit abschließender erster juristischer Staatsprüfung vor und danach einen zweieinhalbjährigen Vorbereitungsdienst, der mit einer zweiten juristischen Staatsprüfung abschließen soll. Die zur Durchführung erforderlichen Bestimmungen sind inzwischen in Kraft gesetzt. Nach einem Einführungssemester findet das Studium in den in § 14 II und III JAPG aufgezählten Kern- und Pflichtfächern statt. Bis zum Ende des zweiten Studienjahres müssen die Studierenden Übungen mit studienbegleitenden Leistungskontrollen (mit Aufsichtsarbeiten) unter Prüfungsbedingungen absolviert haben. Empfohlen wird, an den entsprechenden Übungen für Kriminalwissenschaften/Strafrecht im 2. Semester, für Bürgerliches Recht im 3. Semester und für Öffentliches Recht im 4. Semester teilzunehmen. Bei Nichtbestehen gibt es eine Wiederholungsmöglichkeit bis zum Ende des 6. Semesters. Im Anschluß daran finden bis zum 6. Semester die Übungen für Fortgeschrittene in den Kriminalwissenschaften/Strafrecht, im Öffentlichen Recht und im Bürgerlichen Recht statt. Ferner sind nach dem 5. Semester 2 Monate und nach dem 6. Semester 1 Monat praktische Studienzeiten in der veranstaltungsfreien Zeit bei Rechtsanwälten, Gerichten und/oder Verwaltungsbehörden abzuleisten. Zu einem frei zu wählenden Zeitpunkt ist ferner eine Lehrveranstaltung mit schriftlichen Arbeiten in einem Grundlagenfach zu besuchen. Das letzte Studienjahr vor der ersten Staatsprüfung (7./8. Semester) dient einerseits der Ausbildung in einem der Schwerpunkte Wirtschaftsrecht/Bürgerliches Recht, Kriminalwissenschaften/Strafrecht, Öffentliches Recht, Arbeitsrecht/Sozialrecht mit Anfertigung einer schriftlichen Arbeit, andererseits der Examensvorbereitung. Die erste juristische Staatsprüfung besteht aus einer Hausarbeit, drei Klausuren und einer mündlichen Prüfung in den Pflichtfächern und in einem Schwerpunktbereich.

Seit 1991 bietet der Fachbereich Rechtswissenschaft das **Aufbaustudium Europäisches und Internationales Recht** für Juristinnen und Juristen an. Das Studium dauert ein Jahr (Vollzeitstudium) bzw. zwei Jahre (auf Teilzeitbasis) einschließlich eines 3-monatigen Auslandsstudiums oder Auslandspraktikums. Das Studienangebot umfaßt Kurse und Seminare in deutscher und englischer Sprache. Es wird ausschließlich in kleinen Gruppen gearbeitet, wobei intensive Mitarbeit der Studierenden vorausgesetzt wird. Jährlich werden bis zu 30 Studierende zugelassen. Voraussetzungen für die Zulassung zum Aufbaustudium sind:

1. Staatsexamen mit überdurchschnittlichem Erfolg
2. gute Englischkenntnisse, die durch einen TOEFL oder ein vergleichbares Zertifikat nachgewiesen werden müssen.

Die im Rahmen des Aufbaustudiums angebotenen Seminare stehen auch Studierenden des Fachbereichs Rechtswissenschaft offen. Sie eignen sich in der Regel nur für Studierende der Höheren Semester.

Die **Forschung** des Fachbereichs Rechtswissenschaft erstreckt sich auf zahlreiche Rechtsgebiete. Durch die Schwerpunktausbildung sowie durch die Möglichkeit der Promotion zum Dr. jur. ist sie mit der Lehre verbunden. Durch Zusammenarbeit des Fachbereichs mit dem Zentrum für Europäische Rechtspolitik (ZERP) an der Universität Bremen existiert ein Forschungsverbund, der die Durchführung längerfristiger, größerer Forschungsvorhaben ermöglicht. Innerhalb des Fachbereichs bestehen fünf wissenschaftliche Einheiten, in denen die Forschung im Fachbereich auf verschiedene Themenbereiche konzentriert ist; es sind die Wissenschaftlichen Einheiten „Praktische Implementationsbedingungen zivilrechtlicher Konfliktbearbeitung“, „Sozialschutzfunktionen des Wirtschafts- und Privatrechts“, „Kriminalpolitikforschung“, „Technik – Umwelt – Energie – Recht“ sowie „Internationale Beziehungen und Völkerrecht, Rechtsvergleichung, politische Anthropologie“.

Der Fachbereich 6 betreut den Studiengang Rechtswissenschaft.

	Raum	Ruf
Sprecher des Fachbereiches		
Prof. Dr. R. Knieper	GW 2, A 3380	-3062
Fachbereichssekretär		
Hans-Jürgen Koch	GW 2, B 3930	-2233 Telefax -3494
Geschäftsstelle für den Fachbereichsrat		
Ulrike Karsten	GW 2, B 3930	-2179
Geschäftsstelle für Studienbescheinigungen		
Cornelia Abeling	GW 2, B 3970	-2180
Geschäftsstelle für den Promotionsausschuß Dr. jur.		
Inge Frank	GW 2, B 3040	-2185
Justizprüfungsamt		
(verantwortlich für das Verfahren zur Ablegung der 1. juristischen Staatsprüfung und der praktischen Studienzeiten) Sögestraße 62–64, 2800 Bremen 1 Geschäftsstelle Telefon 361-46 35		

Professorinnen/Professoren/Honorarprofessoren

- BÖLLINGER**, Lorenz, Dr. jur., Professor;
Kriminalwissenschaften;
Donandtstraße 80, 2800 Bremen, Telefon 34 33 60
GW 2, A 3500, Telefon -3068
- BRÜGGEMEIER**, Gert, Dr. jur., Professor;
Zivilrecht, Europäisches Wirtschaftsrecht und Rechtsvergleichung;
Horner Heerstraße 16, 2800 Bremen 33
GW 1, C 2170, Telefon -3214
- DÄUBLER**, Wolfgang, Dr. jur., Professor;
Arbeits-, Handels- und Wirtschaftsrecht;
Geierweg 20, 7409 Dusslingen, Telefon (070 72) 77 70
GW 2, A 3530, Telefon -2132
- DAMM**, Reinhard, Dr. jur., Professor;
Rechtswissenschaft mit dem Schwerpunkt Zivil- und Verfahrensrecht sowie Wirtschaftsrecht;
Dahlieweg 7, 2807 Achim-Baden, Telefon (0 42 02) 7 09 22
GW 2, B 3640, Telefon -3596
- DERLEDER**, Peter, Dr. jur., Professor;
Bürgerliches Recht;
Orleansstraße 74b, 2800 Bremen, Telefon 44 30 38
GW 2, A 3350, Telefon -2140
- DUBISCHAR**, Roland, Dr. jur., Professor;
Privatrecht, Rechtslehre und neuere Privatrechtsgeschichte;
GW 2, B 3710, Telefon -2049
- FEEST**, Johannes, Dr. Soz.-Wiss., Professor;
Strafverfolgung, Strafvollzug, Strafrecht;
Wernigeroder Straße 20, 2800 Bremen, Telefon 49 47 23
GW 2, A 3370, Telefon -2383
- FRANCKE**, Robert, Dr. jur., Professor;
Didaktik der Juristenausbildung und Öffentliches Recht;
Klattenweg 53, 2800 Bremen 1, Telefon 2125 04
GW 2, A 3620, Telefon -3061/-2139 – Forschungssemester –
- GESSNER**, Volkmar, Dr. jur., Professor;
Rechtssoziologie, Rechtsvergleichung, Europäische Rechtspolitik;
Kohlhökerstraße 6, 2800 Bremen, Telefon 7 29 22
GW 2, A 3450, Telefon -2127 – Forschungssemester –
- GOTTHOLD**, Jürgen, Dr. jur., Dipl.-Volkswirt, Professor;
Ökonomische Analysen von Rechtsproblemen, insbesondere in den Gebieten des
Zivil-, Arbeits- und Wirtschaftsrechts;
Bismarckstraße 12, 3550 Marburg (z. Z. beurlaubt)
- HART**, Dieter, Dr. jur., Professor;
Rechtswissenschaft mit dem Schwerpunkt Zivilrecht, Handels- und
Gesellschaftsrecht, Wirtschaftsrecht;
Alten Eichen 38, 2800 Bremen 33, Telefon 23 64 03
GW 2, A 3580, Telefon -2059/-3169 – Forschungssemester –

- HEINRICH, Helmut, Dr. h. c., Präsident des Oberlandesgerichts Bremen, Honorarprofessor;
Bürgerliches Recht und Wirtschaftsrecht;
Peter-Henlein-Straße 110, 2800 Bremen, Telefon 27 13 87
- HINZ, Manfred, Dr. jur., Professor;
Öffentliches Recht, Politische Soziologie und Rechtssoziologie;
Privattelefon (0 42 45) 7 86
GW 2, A 3400, Telefon -3063/-2387 (z. Z. beurlaubt)
- HOFFMANN, Reinhard, Dr. jur., Professor;
Öffentliches Recht, kollektives Arbeitsrecht, Politische Wissenschaften;
Bleicherstraße 11, 2800 Bremen 1, Telefon 32 42 60
(z. Z. beurlaubt)
- JOERGES, Christian, Dr. jur., Professor;
Deutsches und Europäisches Privat- und Wirtschaftsrecht; Internationales Privatrecht;
Bulthauptstraße 34, 2800 Bremen, Telefon 3 46 97 23
GW 2, A 3610, Telefon -2145 (z. Z. beurlaubt)
- KNIEPER, Rolf, Dr. jur., Professor;
Bürgerliches- und Wirtschaftsrecht;
Slevogtstraße 17, 2800 Bremen 33, Telefon 3 49 12 25
GW 2, A 3380, Telefon -3062
- LADEUR, Karl-Heinz, Dr. jur., Professor;
Rechtswissenschaft mit dem Schwerpunkt öffentliches Recht und Verwaltungswissenschaft;
Deliusweg 21, 2800 Bremen 33, Telefon 23 95 57
GW 2, B 3681, Telefon -2257
- LICHTENBERG, Hagen, Dr. jur., Professor;
Europarecht und Arbeitsrecht;
Bergiusstraße 11, 2800 Bremen 33
GW 2, B 3711, Telefon -2235; GW 1, B 1070, Telefon -2235
- NELLES, Ursula, Dr. jur., Professorin;
Strafrecht, Strafprozeßrecht;
Werseae 63, 4400 Münster, Telefon (02 51) 32 90 66
GW 2, A 3410, Telefon -3064
- PREUSS, Ulrich-K., Dr. jur., Professor;
Öffentliches Recht und Verwaltungswissenschaften;
Eichendorffstraße 15, 2800 Bremen, Telefon 23 98 86
GW 1, C 2145, Telefon -3213
- REICH, Norbert, Dr. jur., Professor;
Zivilrecht, Wirtschaftsrecht und Europäische Rechtspolitik;
Andreasstraße 29, 2000 Hamburg 60, Telefon (0 40) 2 70 57 58
GW 2, A 3500, Telefon -2597
- RINKEN, Alfred, Dr. jur., Professor;
Öffentliches Recht, Staats- und Verfassungstheorie und Rechtsphilosophie;
Treseburger Straße 37, 2800 Bremen, Telefon 44 07 62
GW 2, A 3590, Telefon -2136

- RUST, Ursula, Dr. jur., Angestellte i. d. Stellung einer Professorin;
Recht der Geschlechterbeziehungen;
Buschkamp 6, 2000 Hamburg 63, Telefon (0 40) 50 29 85
GW 2, A 3370, Telefon -3547
- SCHEFOLD, Dian, Dr. jur., Professor;
Öffentliches Recht, einschl. allgemeine Staatslehre und neuere Verfassungsgeschichte,
mit dem Schwerpunkt Verwaltungsrecht;
Mathildenstraße 93, 2800 Bremen 1, Telefon 7 25 76
GW 2, B 3630, Telefon -2166
Sprechstunde auch in Prüfungsangelegenheiten: Do 12.00–13.00 Uhr
- SCHMIDT, Eike, Dr. jur., Professor;
Rechtstheorie, Bürgerliches Recht und Verfahrensrecht;
Schwachhauser Ring 54, 2800 Bremen, Telefon 3 49 91 23
GW 2, A 3650, Telefon -2137
- SCHMINCK-GUSTAVUS, Christoph Ulrich, Dr. jur., Professor;
Rechtsgeschichte;
Lahnstraße 90, 2800 Bremen, Telefon 50 50 42
GW 2, A 3360, Telefon -3060/-2155
- SCHUMANN, Karl F., Dr. phil., Professor;
Rechtswissenschaft mit dem Schwerpunkt Kriminologie;
Wachmannstraße 86, 2800 Bremen, Telefon 34 48 22
FVG, W 0110, Telefon -4135
- SIEVEKING, Klaus, Dr. jur., Vertretungs-Professor;
Sozialrecht;
Bergiusstraße 121, 2800 Bremen 33, Telefon 27 46 57
GW 2, B 3711, Telefon -2134
- STUBY, Gerhard, Dr. jur., Professor;
Öffentliches Recht und wissenschaftliche Politik;
Richard-Dehmel-Straße 10, 2800 Bremen, Telefon 21 13 31
GW 2, A 3550, Telefon -2133
- TEUBNER, Gunther, Dr. jur., MA., Professor;
Privatrecht, Handels- und Gesellschaftsrecht; Rechtssoziologie;
GW 2, A 3650, Telefon -2398 (z. Z. beurlaubt)
- THOSS, Peter, Dr. jur., Professor;
Strafrecht und Kriminalpolitik;
Curierstraße 54, 2800 Bremen 33, Telefon 27 11 68
GW 2, A 3480, Telefon -2129 – Forschungssemester –
- TONNER, Klaus, Dr. jur., Vertretungsprofessor;
Deutsches und Europäisches Privat- und Wirtschaftsrecht, Internationales und Privatrecht;
Müssenkamp 6D, 2000 Hamburg 73, Telefon (0 40) 6 73 26 18
GW 2, A 3610, Telefon -2145
- WAHSNER, Roderich, Dr. jur., Professor;
Arbeits- und Sozialrecht, einschl. der sozialen Grundrechte;
Delbrückstraße 2, 2800 Bremen, Telefon 3 47 95 20
FVG, W 0130, Telefon -4137

WINTER, Gerd, Dr. jur., Professor;
Öffentliches Recht, Verfahrensrecht, Rechtssoziologie;
Mathildenstraße 81, 2800 Bremen, Telefon 70 31 12
GW 1, C 2180, Telefon -2840

Wissenschaftliches Personal

BABUCKE, Petra, wiss. Mitarbeiterin;
Zivilrecht;
GW 2, B 2340, Telefon -32 52

BECKER-SCHWARZE, Kathrin, wiss. Mitarbeiterin;
Öffentliches Recht;
GW 2, B 3260, Telefon -20 58

BLECHER, Michael, Dr. jur.;
Graduiertenkolleg;
GW 2, A 3073, Telefon 40 73

COLNERIC, Ninon, Dr. jur., Privatdozentin;
Arbeitsrecht, Rechtssoziologie; Sozialrecht;
Melanchtonstraße 25, 2300 Kiel

DETJEN, Holger, wiss. Mitarbeiter;
Öffentliches Recht;
GW 2, B 3600, Telefon -24 75

DIERKS, Karin, wiss. Mitarbeiterin;
Zivilrecht, Arbeitsrecht;
GW 2, A 2340, Telefon -32 52

FRIE, Renate, wiss. Mitarbeiterin;
Zivilrecht;
GW 2, B 2160, Telefon -25 93

FRITSCHKE, Petra;
Strafrecht;
GW 2, A 3670, Telefon -31 75

GROTHER, Antje, wiss. Mitarbeiterin;
Öffentliches Recht;
GW 2, B 3260, Telefon -20 58

GRUB, Henning, wiss. Mitarbeiter;
Öffentliches Recht;
GW 2, A 3600, Telefon -24 75

HUMMERICH, Sabine;
Strafrecht;
GW 2, B 3260, Telefon -20 58

KÖCK, Wolfgang, Dr. jur., wiss. Assistent;
Zivilrecht;
GW 2, A 3071, Telefon -42 22

- KUPKA, Thoma, wiss. Mitarbeiter;
Strafrecht;
GW 2, B 3650, Telefon -27 69
- MAYER, Udo, Dr. jur., Privatdozent;
Arbeitsrecht;
Hochschule für Wirtschaft und Politik Hamburg;
Von Melle Park 9, 2000 Hamburg 13, Telefon (0 40) 41 23 35 22
- MÜCKENBERGER, Ulrich, Dr. jur., Privatdozent;
Arbeits- und Sozialrecht, Politische Wissenschaft;
Kreftingstraße 4, 2800 Bremen, Telefon -7 69 47
- PETER, Gaby, wiss. Mitarbeiterin;
Zivilrecht, Arbeitsrecht;
GW 2, A 2523, Telefon -35 47
- POHL, Johannes;
Strafrecht;
GW 2, A 3670, Telefon -31 75
- RENTZEL-ROTHE, Wolfgang, wiss. Mitarbeiter;
Strafrecht;
GW 2, B 3650, Telefon -21 69
- RICHTER, Carolin;
Strafrecht;
GW 2, B 3260, Telefon -20 58
- RÖSELER, Sybille, wiss. Mitarbeiterin;
Öffentliches Recht;
GW 2, B 2160, Telefon -25 93
- SANDER, Jürgen, wiss. Mitarbeiter;
Zivilrecht;
GW 2, A 3650, Telefon -35 10
- SEEHAFER, Wilfried, Dr., wiss. Mitarbeiter;
Graduierten-Kolleg;
GW 2, A 3073, Telefon -40 73
- SMITH, Lesly-Jane, Dr., wiss. Assistentin;
Europarecht;
GW 1, B 1071, Telefon -28 21
- SOMMER, Imke;
Öffentliches Recht;
GW 2, A 3670, Telefon -31 75
- WELZEL, Tillmann, wiss. Mitarbeiter;
Öffentliches Recht;
GW 2, A 3600, Telefon -24 75
- WIECZORECK-ABEKE, Hilke, wiss. Mitarbeiterin;
Zivilrecht;
GW 2, B 2160, Telefon -25 93

Fachbereich 6 – Rechtswissenschaft

Lehrprogramm der zweistufigen Juristenausbildung

(Zu den mit * gekennzeichneten Veranstaltungen werden Arbeitsgemeinschaften angeboten. Näheres siehe Aushang) Die Studienordnung empfiehlt, die Übung in den Kriminalwissenschaften/Strafrecht im 2. Fachsemester, die Übung im Bürgerlichen Recht im 3. Fachsemester und die Übung im Öffentlichen Recht im 4. Fachsemester zu absolvieren.

6-001	Ü	Übungen für Anfänger/innen im Bürgerlichen Recht 2 SWS Fr 13-15, gr.Hörsaal	G.Brüggemeier
6-002	Ü	Übungen für Anfänger/innen im Öffentlichen Recht 2 SWS Di 8-10, GW II, B 1820	U.K.Preuß
6-003	Ü	Übungen für Anfänger/innen in den Kriminalwissenschaften 2 SWS Do 11-13, GW II, B 1820	U.Nelles
6-004	Ü	Übungen für Fortgeschrittene im Bürgerlichen Recht 2 SWS Mi 10-12, GW II, B 1820	W.Däubler
6-005	Ü	Übungen für Fortgeschrittene im Öffentlichen Recht 2 SWS Do 16-18, GW II, B 1820	K.-H.Ladeur
6-006	Ü	Übungen für Fortgeschrittene in den Kriminalwissenschaften 2 SWS Mi 13-15, GW II, B 1820	J.Feest

1. Semester

6-007	V	Einführung in die bürgerliche Rechtsordnung 4 SWS Mi 10-12, gr.Hörsaal DO 8-10, gr.Hörsaal	P.Derleder
6-008 (G)	V	Einführung in das zivilrechtliche Gutachten und Arbeitsmethoden 2 SWS Mi 8-10, gr.Hörsaal	W. Köck WA
6-009	V	Grundlagen politischer Herrschaft 4 SWS Mi 13-15, gr.Hörsaal Fr 8-10, gr.Hörsaal	A.Rinken
6-010 (G) (*)	V	Justiz/Advokatur/Verwaltung 4 SWS Mi 15-17, gr.Hörsaal Do 16-18, gr.Hörsaal	Ch.Schminck-Gustavus
6-011 (*)	V	Einführung in die Kriminalwissenschaften 4 SWS Do 14-16, gr.Hörsaal Fr 10-12, gr.Hörsaal	K.Schumann

3. Semester

6-012	V	Vertragsrecht II 3 SWS Do 8-11, GW II, B 1820	R.Knieper
6-013	V	Schadensrecht 2 SWS Mi 10-13, kl.Hörsaal	E. Schmidt
6-014	V	Individualarbeitsrecht 3 SWS Mo 10-13, GW II, B 1820	R. Wahsner
6-015	V	Verfassungsrecht II 4 SWS Di 10-12, GW II, B 1820 Do 14-16, GW II, B 1820	U.K.Preuß
6-016	V	Kriminalwissenschaften III (Strafrechtsschutz von Eigentum und Vermögen) 4 SWS Mo 8-10, GW II, B 1820 Di 13-15 GW II, B 1820	L.Böllinger

5. Semester

6-017	V	Familienrecht 2 SWS Di.13-15, GW II, B 1400	W.Däubler
6-018	V	Handels- und Gesellschaftsrecht 3 SWS Fr 8-11, GW II, B 1400	R. Damm
6-019	V	Verfahrenslehre 3 SWS Di 15-18, GW II, B 1400	V. Gessner
6-020	V	Allgemeines Verwaltungsrecht II 4 SWS Do 14-16, GW II, B 1400 Fr 11-13, GW II, B 1400	K.-H. Ladeur
6-021	V	Verfassungs- und Verwaltungs- gerichtsbarkeit 2 SWS Do 8-10, GW II, B 1400	H.Alexy (LB)
6-022	V	Kriminalwissenschaften V (Theorie und Praxis des Straf- verfahrens II: Rechtsfolgen) 4 SWS Di 10-12, GW II, B 1400 Mi 15-17, GW II, B 1410	U. Nelles

7. Semester

6-023	V	Grundzüge des Privatversicherungsrechts 2 SWS Mi 15-17, GW I, A 0150	R. Dubischar
6-024	V	Zwangsvollstreckungs- und Konkursrecht 2 SWS Mo 10-12, GW I, A 0150	V.Gessner

6-025	V	Wiederholung und Vertiefung im Bürgerlichen Recht 2 SWS Di 15-17, GW I, A 0150	R.Damm
6-026	V	Wiederholung und Vertiefung im Öffentlichen Recht 2 SWS Mo 8-10, GW I, A 0150	P.Friedrich (LB)
6-027	V	Wiederholung und Vertiefung in den Kriminalwissenschaften 2 SWS Di 13-15, GW I, A 0150	.Nelles
6-028	Ü	Klausurenkurse in den Kernbereichen 2 SWS Mi 13-15, GW I, A 0080 2 SWS Mi 13-15, GW I, A 0080 2 SWS Mi 13-15, GW I, A 0080	R.Damm D.Schefold B.Boehme (LB)

Die Klausuren werden wechselweise jeweils freitags von 8-14 Uhr
im Gebäude GW I, A 0080 geschrieben.

1. Schwerpunkt Wirtschaft/Bürgerliches Recht

1.1 Schwerpunktbereich Zivilistischer Verbraucherschutz

6-047		Recht der allgemeinen Geschäftsbedingungen 2 SWS Do 10-12, GW I A 0160	E.Schmidt
6-046		Verbrauchercredit 2 SWS Do 8-10, GW I A 0160	L. Blome (LB)
6-052		Produkthaftung 2 SWS Do 14-16, GW I A 0160	G. Brüggemeier
6-053		Vertrags- und deliktsrechtlicher Patientenschutz 2 SWS Do 16-18, GW I A 0160	H.Gass (LB)

1.2 Schwerpunktbereich Wirtschaft und Wettbewerb

6-033		UWG Gewerblicher Rechtsschutz 4 SWS Di 19-21, GW I, A 0150 Mi 19-21, GW I, A 0150	N.Reich
6-034		Deutsches Kartellrecht (GWB) 4 SWS Di 17-19, GW I, A 0150 Mi 17-19, GW I, A 0150	K.Tonner

1.3 Schwerpunktbereich Familie

6-039		Unterhaltsrecht 2 SWS Mi 8-10, GW I, A 0150	P.Derleder
6-040		Familienprozeßrecht 2 SWS Mi 10-12, GW I, A 0150	B.Soine' (LB)

6-044	Familienbezogenes Schadens- und Ausgleichsrecht 2 SWS Do 8-10, GW I, A 0150	R.Dubischar
6-045	Grundlagen von Ehe und Familie 2 SWS Do 10-12, GW I, A 0150	P.Derleder

2. Schwerpunkt Arbeitsrecht/Sozialrecht

6-030	Vertiefung im kollektiven Arbeitsrecht 4 SWS Di 8-12, GW I, A 0160	W.Däubler
6-048	Grundzüge des Normalarbeitsverhältnisses 2 SWS Do 9-11, GW I, A 0010	R.Wahsner
6-049	Atypische Beschäftigung 2 SWS Do 11-13, GW I, A 0010	U.Mayer

3. Schwerpunkt Öffentliches Recht

3.1 Schwerpunktbereich Völkerrecht/Europarecht

6-035	Grundgesetz und Internationales Recht 2 SWS Mi 8-10, GW I, A 0160	G.Stuby
6-043	Grundzüge des Völkerrechts 2 SWS Mi 17-19, GW I, A 0160	G.Stuby
6-036	Institutionen der Europäischen Gemeinschaft 2 SWS Mo 17-19, GW I, A 0150	G.Winter
6-029	Rechtsgrundlagen des Europäischen Binnenmarktes 3 SWS Mo 14-17, GW I, A 0150 bis 21.12.1992	H.Lichtenberg

3.2 Schwerpunktbereich Umweltrecht

6-041	Wasser- und Naturschutzrecht 2 SWS Mi 8-10, GW I, A 0160	K.-H.Ladeur
6-037	Allgemeines Umweltrecht 2 SWS Di 17-19, GW I, A 0010	G.Winter
6-042	Raum- und Fachplanungsrecht 2 SWS Mi 10-12, GW I, A 0160	A.Rinken
6-038	Immissionsschutzrecht und Atomrecht 2 SWS Di 19-21, GW II, B 3200	N.N.

4. Schwerpunkt Kriminalwissenschaften/Strafrecht

Schwerpunktbereich Schwere Kriminalität

6-031	„Schwere Kriminalität“ 2 SWS Di 8-10, GW I, A 0150	Feest
6-051	Hohe Strafen 2 SWS Do 15-17, GW I, A 0150	Feest

6-050	Praxis der Verfolgung v.Gewaltdelikten 2 SWS Do 17-19, GW I, A 0150	C.Traub (LB)
6-032	"Gefährliche Psychopathen,, und schwere Kriminalität 2 SWS Di 10-12, GW I, A 0150	L.Böllinger

Semesterübergreifende Wahlkurse/Grundlagenscheinfähige Kurse

(G) = Erwerb des Grundlagenscheines gem. § 11 Abs. 2 Nr. 4 JAPG

6-056 (G)	Transportrecht 2 SWS Mi 17-19, GW I, C 2070	R.Dubischar
6-057 (G)	Ausgewählte Probleme des Verbraucher- schutzes unter besonderer Berück- sichtigung des EG-Rechts 2 SWS Mi 15-17, GW I, A 0080	N.Reich
6-058 (G)	Neue höchstrichterliche Rechtsprechung zum Schuld- und Sachenrecht 2 SWS Mi 13-15, GW I, A 0150	H.Heinrichs
6-059 (G)	Rechtsgeschichte 2 SWS Mi 13-15, GW I, A 0150	Ch.Schminck- Gustavus
6-060 (G)	Verfassungsgeschichte d.Neuzeit 2 SWS Do 18-20, GW I, A 0160	Ch.Schminck- Gustavus
6-065 (G)	Frauenförderung i.d.Privatwirtschaft 2 SWS Do 17-19, GW I, A 0010	U.Rust

Seminare

6-054 (G)	Grundgesetz und Privatautonomie 2 SWS Di 17-19, GW II, B 3200 Bis 16.12.1992	E.Schmidt
6-055 (G)	Rechtsprobleme d.Entwicklungsfinanzierung 2 SWS Mo 17-19, GW II, B 3200 14-tägig	R.Knieper
6-061 (G)	Verfassungsreform in Bremen 2 SWS Mo 17-19, GW I, A 0010	D.Schefold/H.Wrobel (LB)
6-062 (G)	Völkerrechtslehre im Nationalsozialismus 2 SWS Mi 19-21, GW I, A 0160	G.Stuby
6-063 (G)	Verfassungsrecht und Sozialrecht 2 SWS Do 15-17, GW I, A 0010 14-tägig	K.Sieveking
6-064 (G)	Rechts- u.psychowissenschaftliche Probleme d.Schuldfähigkeitsfeststellung im Strafverfahren 2 SWS Mi 17-19, GW II, B 2740	L.Böllinger

6-066 (G)	Gleichbehandlung von Frauen und Männern im Sozialrecht 2 SWS Mi 13-15, GW I, A 0160	U.Rust
6-067 (G)	Rechtsfolgen d.Verletzung d.Lohnungleichheitsgrundsatzes i.d.Mitgliedstaaten d.EG 2 SWS Do 13-15, GW I, A 0010	U.Rust
6-068 (G)	Erzählung,Interview,Verhör: Kommunikative Gattungen i.d.Justiz 2 SWS Di 15-17, GW II, B 3200	G.-U.Dietz (LB)/ E.Matt (LB)
6-069 (G)	Arbeitsrechtliche Dissertationen im 3.Reich 2 SWS Mo 15-17, FVG, W 0130	R.Wahsner

Aufbaustudium Europäisches und Internationales Recht

(Das Studium dauert 3 Trimester. Die Veranstaltungen des ersten Trimesters beginnen am 19.10.1992 und enden am 20.12.1993)

EG-Recht

6-100	Law and Institutions of the european community (in englischer Sprache) 2 SWS Di 12-14, GW I, A 0160	L.J. Smith
6-101	Internationales Privatrecht 2 SWS Mi 15-17, GW I, A 0160	K.Tonner
6-029	Rechtsgrundlagen des europäischen Binnenmarktes 3 SWS Mo 14-17, GW I, A 0150 Bis 21.12.1992	H.Lichtenberg
6-102	Wettbewerbsrecht und Wettbewerbspolitik der EG 3 SWS Di 14-17, GW I, A 0080	N.Reich
6-103	European Legal Terminology 2 SWS Mo 12-14, GW I, A 0150	L.J.Smith
6-036	Institutionen d.Europäischen Gemeinschaft 2 SWS Di 19-21, GW I, A 0010	G.Winter

Wahlkurs

6-056	Transportrecht 2 SWS Mi 17-19, GW I, C 2070	R.Dubischar
-------	--	-------------

Seminare

6-104	Freizügigkeit und Sozialpolitik in der EG 2 SWS Mo 17-19, GW I, A 0160	K.Sieveking
6-105	Verfassungsfragen der europäischen Integration 2 SWS Di 17-19, GW I, A 0080	B.Beutler (LB)

Colloquium

6-106	Aktuelle Fragen der Entwicklung der europäischen Gemeinschaft 2 SWS Mo 19-21, GW I, A 0160	H.Lichtenberg
-------	---	---------------



*1 Bestellpostkarte
der Frankfurter Allgemeinen Zeitung,
6000 Frankfurt 1*

*1 Bestellpostkarte Handelsblatt GmbH,
4000 Düsseldorf 1*

*1 Bestellpostkarte Studentenpresse,
6900 Heidelberg 1*

Fachbereich 7 – Wirtschaftswissenschaft

Der Ablauf des wirtschaftswissenschaftlichen Studiums

Das Studium der Wirtschaftswissenschaft gliedert sich in ein viersemestriges Grundstudium und ein Hauptstudium, das das fünfte bis achte Semester umfaßt. Das neunte Semester ist in der Regel für die Anfertigung der Diplomarbeit vorgesehen. Das Studium wird mit dem Titel „Diplom-Ökonomin“ bzw. „Diplom-Ökonom“ abgeschlossen.

Grund- und Hauptstudium weisen eine Pflichtstundenzahl von jeweils 64 Semesterwochenstunden aus. Hinzu kommen noch Propädeutika, d. h. Lehrveranstaltungen mit einführendem Charakter (z. B. in Mathematik oder in Buchhaltung), sowie Arbeitsgruppen zu Lehrveranstaltungen des Grundstudiums (Tutorien) unter Anleitung von Studentinnen und Studenten höherer Semester.

Das Hauptstudium ist in den Formen des Projektstudiums und des Vertiefungsstudiums organisiert. Das Projektstudium besteht aus 2 Projekten, die sich jeweils über 2 Semester erstrecken. Sie beginnen im Wintersemester. Projekte sind interdisziplinäre, jeweils an einzel- und gesamtwirtschaftlichen Problemzusammenhängen orientierte wissenschaftliche Vorhaben. Sie sollen sich thematisch auf relevante Tätigkeitsfelder von Wirtschaftswissenschaftler(innen) beziehen und aus einem gesellschaftlich wesentlichen Problembereich begründbar sein. Die Projekte sollen fachspezifische Arbeitsvorhaben mit unterschiedlichen methodischen Ansätzen integrieren und fachübergreifende, interdisziplinäre Kooperation anstreben.

Das Vertiefungsstudium wird in Form von Seminaren organisiert. Gegenüber den Kursen des Grundstudiums zeichnen sie sich durch eine größere Selbständigkeit des wissenschaftlichen Arbeitens aus. Seminarveranstaltungen haben ausgewählte betriebs- oder gesamtwirtschaftliche oder übergreifende wirtschaftswissenschaftliche Fragestellungen zum Gegenstand. Im Vertiefungsstudium sind drei Seminare im Umfang von jeweils 4 Semesterwochenstunden obligatorisch.

Weitere Informationen sind der Studien- und Prüfungsordnung zu entnehmen.

	Raum	Ruf
Sprecher des Fachbereiches Prof. Dr. Heinz Schaefer	GW 2, B 3770	-2251
Fachbereichssekretärin Anne Schlüter-Guschmann	GW 2, B 3975	-3184
Geschäftsstelle für den Fachbereichsrat N. N.	GW 2, B 3975	-3184
Geschäftsstelle für Studienbescheinigungen N. N.	GW 2, B 3920	-2144
Beauftragte für die Lehre VWL: Prof. Dr. Heinz Schaefer BWL: Prof. Dr. Peter Nieder	GW 2, B 3770 GW 2, B 3490	-2251/-3226 -3578

Professorinnen/Professoren

- BIESECKER, Adelheid, Dr. rer. pol., Professorin;
Ökonomische Theorie unter besonderer Berücksichtigung ihrer gesellschaftshistorischen
Entstehungsbedingungen;
Birkenhof 47, 2820 Bremen, Telefon 62 11 47
GW 2, B 3240, Telefon -2151
- BRITSCH, Klaus, Dr. rer. oec., Professor;
Wirtschaftswissenschaft mit dem Schwerpunkt statistische und mathematische
Methoden in ökonomischen Anwendungen;
Borgfelder-Heerstraße 52d, 2800 Bremen 33, Telefon 27 42 72
GW 2, A 3730 Telefon -2586
- DWORATSCHEK, Sebastian, Dr. rer. pol., Dipl.-Wirtsch.-Ingenieur, Professor;
Wirtschaftswissenschaft mit dem Schwerpunkt Theorie und Praxis einzelwirtschaftlicher
Leitung und Organisation (inkl. elektron. Datenverarbeitung);
Trupe 12, 2804 Lilienthal, Telefon (0 42 98) 16 32
GW 2, B 2130, Telefon -3010/-3595
- GERSTENBERGER, Heide, Dr. disc. pol., Professorin;
Theorie der bürgerlichen Gesellschaft und des Staates;
Besselstraße 76, 2800 Bremen, Telefon 70 45 08
GW 2, B 3140, Telefon -2153
- GRENZDÖRFFER, Klaus, Dr. rer. pol., Professor;
Angewandte Wirtschaftstheorie einschließlich Ökonometrie und Statistik;
Richard-Wagner-Straße 34, 2800 Bremen, Telefon 34 51 76
GW 2, A 3790, Telefon -3073 – Forschungssemester –
- HEIDE, Holger, Dr. sc. pol., Professor;
Stadt- und Regionalplanung unter besonderer Berücksichtigung der Umweltplanung;
Nordholz 8, 2811 Warpe, Telefon (0 50 22) 12 48
GW 2, A 3740, Telefon -3069
- HEIDENBERGER, Kurt, Dr. rer. pol., Professor;
Betriebswirtschaftslehre, insbesondere Unternehmensplanung;
Karl-Marx-Straße 14 d, 8500 Nürnberg 60, Telefon (0 91 22) 7 69 98
GW 2, B 3520, Telefon -4298
- HICKEL, Rudolf, Dipl.-Volkswirt, Dr. rer. pol., Professor;
Politische Ökonomie mit den besonderen Schwerpunkten Bildungsökonomie und
Staatsökonomie;
Gustav-Pauli-Platz 17, 2800 Bremen, Telefon 3 47 91 49
GW 2, A 3750, Telefon -3070
- HÜTTNER, Manfred, Dr. rer. pol., Professor;
Betriebswirtschaft;
Am Vierenberg 21, 2733 Hepstedt, Telefon (0 42 83) 16 16
GW 2, B 3955, Telefon -3197

- HUFFSCHMID, Jörg, Dr. rer. pol., Professor;
Politische Ökonomie der Bundesrepublik Deutschland unter besonderer
Berücksichtigung der materialistischen Analyse sozioökonomischer
Konzentrationsprozesse;
Rückertstraße 1–3, 2800 Bremen, Telefon 59 35 14 / 59 40 08
GW 2, A 3780, Telefon -3072
- KALMBACH, Peter, Dipl.-Volksw., Dr. oec. publ., Professor;
Wirtschaftswissenschaft mit dem Schwerpunkt Verteilungstheorie und -politik;
Altmanstraße 21, 2800 Bremen, Telefon 3 47 97 66
GW 2, B 3060, Telefon -3276
- LANGE, Christoph, Dr. rer. pol., Professor;
Betriebswirtschaftslehre, insbesondere Unternehmensrechnung;
Grenzweg 67b, 4600 Dortmund 30, Telefon (02 31) 46 55 55
GW 2, A 3770, Telefon -3077
- LEITHÄUSER, Gerhard, Dr. rer. pol., Professor;
Wirtschafts- und Entwicklungspolitik;
Hastedter Osterdeich 209A, 2800 Bremen, Telefon 4 98 93 07
GW 2, B 3780, Telefon -2594
- LEMPER, Alfons, Dr. rer. pol., Professor;
Außenhandelstheorie, Außenhandelspolitik, Internationale Wirtschaftsbeziehungen;
Am großen Feld 21, 2805 Stuhr II, Telefon (0 42 06) 76 20
GW 2, B 3131, Telefon -2259
- NIEDER, Peter, Dr. rer. pol., Professor;
Wirtschaftswissenschaft mit dem Schwerpunkt Empirische Organisations- und
Personalforschung;
Katrepeler Landstraße 71, 2800 Bremen 33, Telefon 27 10 08
GW 2, B 2423, Telefon -3578
- SCHAEFER, Heinz, Dr. rer. pol., Professor;
Wirtschaftswissenschaft mit dem Schwerpunkt Empirische Wirtschaftsforschung;
Graf-Engelbert-Straße 83, 4000 Düsseldorf 31, Telefon (02 03) 74 13 13
GW 2, B 3770, Telefon -3226/-2251
- SCHMÄHL, Winfried, Dr. rer. pol., Professor;
Wirtschaftswissenschaft mit dem Schwerpunkt Sozialpolitik;
Osterdeich 133, 2800 Bremen
GW 1, A 1060, Telefon -4055
- SCHWIERING, Dieter, Dr. rer. pol., Professor;
Wirtschaftswissenschaft mit dem Schwerpunkt Personalwesen, insbesondere
betriebliche Mitbestimmung;
Höhmannstraße 6, 1000 Berlin 33, Telefon (0 30) 8 26 23 36
GW 2, B 3720, Telefon -2540 – Forschungssemester –
- SELL, Axel, Dr. sc. pol., Professor;
Wirtschaftswissenschaft mit dem Schwerpunkt internationale Wirtschaftsbeziehungen
unter besonderer Berücksichtigung multinationaler Unternehmungen;
Potsdamer Straße 23, 2807 Achim, Telefon (0 42 02) 8 36 85
GW 2, B 3700, Telefon -2167

STEIGER, Otto, Fil. Dr., Professor;

Allgemeine ökonomische Theorie und Praxis der ökonomischen Politik unter besonderer Berücksichtigung der Geschichte des Monetarismus und Fiskalismus;
Fesenfeld 32, 2800 Bremen 1, Telefon 7 60 86 / 70 43 96
GW 2, A 3760, Telefon -3071 – Forschungssemester –

STUCHTEY, Rolf W., Dr. rer. pol., Professor;

Verkehrswissenschaften, Schwerpunkt Verkehrspolitik, Außenwirtschaft und Land-See-Logistik;
Institut für Seeverkehrswirtschaft und Logistik, Universitätsallee, 2800 Bremen 1
GW 1, Block A, Raum 2020, Telefon 2 20 96 10/11

WOHLMUTH, Karl, Dr. rer. comm., Professor;

Vergleich ökonomischer Systeme unter besonderer Berücksichtigung
der Arbeitsgebiete Wirtschaftslenkung in sozialistischen Ländern und Politische
Ökonomie der unterentwickelten Regionen;
Am Lehester Deich 54, 2800 Bremen 33, Telefon 27 37 54
GW 2, A 3800, Telefon -3074

Privatdozenten

SCHETTKAT, Ronald, Dr. rer. oec., Privatdozent;

Arbeitsmarkttheorie und -politik;
Röntgenstraße 12, 1000 Berlin 10

SHAMS, Rasul, Dr. rer. pol., Privatdozent;

Internationale Integrations- und Währungsfragen;
Altenburger Straße 2, 2800 Bremen 1, Telefon 49 40 47

Herbert Alsheimer



WIRTSCHAFTSSTANDORT
FRANKFURT AM MAIN
Streiflichter aus der Geschichte

Context-Verlag

Herbert Alsheimer

WIRTSCHAFTS- STANDORT FRANKFURT AM MAIN

Streiflichter aus
der Geschichte

Der Autor des reich bebilderten Buches versucht, die Gegenwart unserer Wirtschaft aus der Geschichte verständlich und begreifbar zu machen. Beispiele aus der Entwicklung des Wirtschaftsstandortes Frankfurt dienen als Anknüpfungspunkte. Das Ergebnis ist auch die Liebeserklärung eines Wirtschaftsprofessors an seine Vaterstadt – an die alte und dennoch zukunftsfrohe, lebendige Metropole am Main.

DM 19,80, 136 Seiten, 25 Bilder, broschiert

Erhältlich in allen Buchhandlungen
(ISBN 3-924-07210-8).

Sie können das Buch auch nach Überweisung von
DM 19,80 einschl. Porto- und Versandkosten
auf das Postgirokonto Frankfurt des Context-Verlages
Nr. 257 810-601 (BLZ 500 100 60) direkt beziehen.

Context-Verlag, Brühlstr. 9, 6053 Obertshausen 1

Fachbereich 7 - Wirtschaftswissenschaften

- alle Räume befinden sich, soweit nicht anders angegeben, im Gebäude GW II -

GRUNDSTUDIUM

1. Fachsemester

VAK 7-001	Mikroökonomie, Wert- und Preistheorie Fr 10-13 und B 1820 Fr 8-10 14tägig B 1820	A. Biesecker S. Wolf LA
VAK 7-002	Mathematik I Do 10-12 kl. Hörsaal	D. Denneberg
VAK 7-003	Betriebliches Rechnungswesen - Kostenrechnung und Bilanzierung * - Buchhaltung Mo 15-17 14tägig kl. Hörsaal Di 13-15 kl. Hörsaal *nur für Wiederholer	Chr. Lange R. Fischer WA
VAK 7-004	Volkswirtschaftliche Gesamtrechnung Do 13-15 kl. Hörsaal	D. Ehrig WM
VAK 7-005	Kurs: Datenverarbeitung Mi 13-17 B 1400	U. Schnorrenberg WA
VAK 7-006	Kurs: Recht Mo 10-12 und kl. Hörsaal Di 8-10 kl. Hörsaal	J. Degner LA

3. Fachsemester

VAK 7-007	BWL I Produktions- und Absatzwirtschaft Mo 8-12 gr. Hörsaal	K. Schebesch WA M. Rogalski LA
VAK 7-008	BWL II Organisation und Personalwirtschaft Do 10-13 gr. Hörsaal Mo 13-15 14tägig gr. Hörsaal	P. Nieder B. Susen LA

VAK 7-009	Statistik II Di 13-17 14tägig	gr. Hörsaal	K. Britsch
VAK 7-011	VWL II Internationale Wirtschaftsbeziehungen Fr 9-13	B 1410	A. Sell
VAK 7-012	VWL III Wirtschaftspolitik Di 8-12	gr. Hörsaal	J. Huffschmid

WAHLPFLICHTKURSE

VAK 7-013	Sozialpolitik - Einführung in die Theorie, Politik und ökonomischen Grundlagen sozialer Sicherung Do 13-15	B 2740	A. Mittelstädt LA
VAK 7-014	Bedingungen und Formen betrieblicher Arbeitszeitgestaltung Mo 8-10	B 2750	R. Moll WM
VAK 7-015	The Structure of Industry in Great Britain - English Practice for Students of Economics 1. Kurs Do 13-16 2. Kurs Do 16-19	B 3200 B 3200	D. Smith LA D. Smith LA
VAK 7-017	Einführung in die Wirtschaftswissenschaft Di 10-12	B 1410	P. Kalmbach
VAK 7-079	Das Menschenbild in der Ökonomie Fr 13-15	B 2740	H. Woll LA
VAK 7-080	Wirtschafts- und Sozialgeschichte (Nur für ausländische Studenten!) Do 13-17	A 2090	U. Ziebarth

WAHLKURSE

VAK 1-	Klassiker der Gesellschaftstheorie: Karl Polany's "The Great Transformation" Pol. und ökon. Ursprünge von Gesellschafts- und Wirtschaftssystemen	FVG W 0060	L. Leisering
--------	---	------------	--------------

VAK 7-083	Einführung in die Programmiersprache C Do 8-10	B 2820	I. Rixen LA
VAK 7-082	Datenbank- und WBS-Systeme Di 8-10	B 2750	M. Gürbüz LA

HAUPTSTUDIUM

1. Neu beginnende Projekte:

PROJEKT:	Controlling mit Kennzahlen (BWL)			
	(Projektdauer: 2 Semester)			
	- 1. Projektsemester -			
VAK 7-018	PP	Grundlagen des Controlling 2 SWS Mo 13-15	B 2750	Chr. Lange
VAK 7-019	AV	Controlling mit Kennzahlen I (Kosten- und Erfolgs-Controlling; Investitions- und Finanzcontrolling) 2 SWS Di 15-17	B 2750	Chr. Lange
VAK 7-020	AV	Bilanz-Controlling I (Bilanzpolitik im Einzel- und Konzernabschluß; Publizitätspolitik) 2 SWS Di 17-19	B 2750	Chr. Lange
VAK 7-021	AV	Entscheidungstheorie 4 SWS Mi 13-17	B 2750	K. Britsch
VAK 7-022	AV	Internationales Financial und Management Accounting 2 SWS Fr 13-15	B 2750	D. Kortum LA
VAK 7-023	AV	Controlling aus der Sicht des Wirtschaftsprüfers 2 SWS Mi 17-19	B 2750	B. Schloen LA

Projekt:		Internationales Management/ Marketing in mittel- und osteuropäischen Ländern (BWL)						
		(Projektdauer: 2 Semester)						
		- 1. Projektsemester)						
VAK 7-024	PP	Internationales Management 1 SWS	Mi	17-19	14tägig	B 2880	M. Hüttner A. Sell	
VAK 7-025	AV	Grundlagen des nationalen und internationalen Marketing 2 SWS	Mo	11-13		B 1400	M. Hüttner	
VAK 7-026	AV	Marktforschung I 2 SWS	Mi	15-17		B 2880	M. Hüttner	
VAK 7-027	AV	Internationale Unternehmens- kooperationen I 2 SWS	Mi	13-15		B 2880	A. Sell	
VAK 7-028	AV	Nationale und internationale Finanzierung I 2 SWS	Do	8-10		B 2880	A. Sell	
VAK 7-029	AV	Internationale Unternehmensführung (Bereiche der Führungslehre) 4 SWS	Di	13-17		B 2880	N. Zdrowomyslaw LA	

Projekt:		Spektrum der Unternehmensplanung (BWL)						
		(Projektdauer: 2 Semester)						
		- 1. Projektsemester)						
VAK 7-030	PP	Methodische Grundlagen der Unternehmensplanung I 4 SWS	Mi	17-21		B 3200	K. Heidenberger	
VAK 7-031	AV	Planung in Industrie- und Handelsunternehmen 4 SWS	Do	9-13		B 3200	K. Heidenberger	
VAK 7-032	AV	Instrumente der Personalarbeit im Rahmen der Unternehmensplanung I 4 SWS	Mi	13-17		B 2740	P. Nieder	

VAK 7-033	AV	Internationales Projektmanagement I 4 SWS Mi 8-12	B 2880	S. Dworatschek
VAK 7-034	AV	Unternehmensplanung in der Werftindustrie 2 SWS Fr 9-13 14tägig	B 2750	U. Völker LA
VAK 7-035	AV	Unternehmensplanung in der Raumfahrtindustrie 2 SWS Fr 9-13 14tägig	B 2750	S. Gazey LA
PROJEKT:		Wirtschaftspolitik im vereinten Deutschland und in Europa (VWL) (Projektdauer: 2 Semester) - 1. Projektsemester -		
VAK 7-056	PP	Aktuelle Probleme der Wirtschaftspolitik 2 SWS Di 13-15	B 2890	R. Hickel J. Huffschmid
VAK 7-057	AV	Grundlagen der Geldpolitik unter dem Regime der deutschen Einigung und im Kontext der EG 4 SWS Di 8-12	B 2890	R. Hickel
VAK 7-058	AV	Unternehmenskonzentration, Wettbewerbspolitik und Industriepolitik in der BRD 4 SWS Mo 9-13	B 2890	J. Huffschmid
VAK 7-059	AV	Europäische Entwicklungspolitik in den 90er Jahren 2 SWS Fr 10-12	B 2740	R. Kappel WM
VAK 7-060	AV	Strukturpolitik 2 SWS Fr 15-17	B 2740	W. Elsner LA
VAK 7-061	AV	Konzeption und Perspektiven euro- päischer Regional- und Strukturpolitik 2 SWS Do 17-19	B 2740	G. Werner LA
VAK 7-072	AV	Konflikte und Kooperationen zwischen Europa, Japan und USA 4 SWS Do 13-17	B 2880	G. Leithäuser

PROJEKT:		Weltwirtschaftliche Strukturveränderungen Chancen und Risiken in den 90er Jahren				
		(Projektdauer: 2 Semester) - 1. Projektsemester)				
VAK 7-036	PP	Aktuelle Probleme 2 SWS Do 15-17		B 2740	K. Wohlmuth	
VAK 7-037	AV	Herausbildung und Determinanten der weltwirtschaftlichen Grundstruktur 4 SWS Di 13-17		GW I A 0010	A. Lemper	
VAK 7-038	AV	Internationale Arbeitskräfte- und Bevölkerungswanderungen. Implikationen für Heimatländer und die Weltwirtschaft 3 SWS Di 9-12		GW I A 0010	K. Wohlmuth	
VAK 7-039	AV	Verkehrsprobleme der Weltwirtschaft 4 SWS Mo 9-13		GW I A 0160	R. Stuchtey	
VAK 7-040	AV	Integration und Transformation 3 SWS Do 10-13		B 2740	K. Wohlmuth	
VAK 7-041	AV	Ökologische Determinanten des weltwirtschaftlichen Wandels 2 SWS Mi 9-11		B 2750	R. Kappel WM	
VAK 7-042	AV	Die Volksrepublik China in der Weltwirtschaft 2 SWS Mi 11-13		B 2750	H. H. Bass LA	
VAK 7-077	AV	Illegale Handels- und Finanztransaktionen in der Weltwirtschaft (Weltrogenmärkte) 2 SWS Do 18-20		B 2750	R. Shams PD	

PROJEKT:		Aktuelle Probleme der Sozialpolitik (VWL)			
		(Projektdauer: 2 Semester)			
		- 1. Projektsemester -			
VAK 7-050	PP	Aktuelle Probleme der Sozialpolitik 3 SWS Mo 16-19	B 2740	H. Gerstenberger B. Voigt	
VAK 7-038	AV	Internationale Arbeitskräfte und Bevölkerungswanderungen. Implikationen für Heimatländer und die Weltwirtschaft 3 SWS Di 9-12	GW I A 0010	K. Wohlmuth	
VAK 7-051	AV	Arbeitsmarktprobleme in den neuen Bundesländern 2 SWS Mo 13-15	B 2740	B. Voigt	
VAK 7-052	AV	Geld, Bürokratie und Staat. Zur Theorie der Sozialpolitik I 3 SWS Mo 10-13	B 2740	H. Gerstenberger	
VAK 7-053	AV	Grundrechte und Sozialpolitik. Zur administrativen Verfestigung gesellschaftlicher Ungleichheit I 2 SWS Di 13-15	B 2750	H. Gerstenberger	
VAK 7-054	AV	Armut, Wohnungsnot und Sozialpolitik I 2 SWS Do 8-10	B 2750	V. Busch-Geertsema LA	
VAK 7-055	AV	Ökonomische Auswirkungen grenz- überschreitender Zuwanderung auf die soziale Sicherung in der BRD 2 SWS Do 10-12	B 2750	D. Vogel LA	
PROJEKT:		Dienstleistungen im Strukturwandel (VWL)			
		(Projektdauer: 2 Semester)			
		- 1. Projektsemester -			
VAK 7-062	PP	Aktuelle Probleme der Dienstleistungsgesellschaft 2 SWS Di 8-10	B 2740	P. Kalmbach	

VAK 7-063	AV	Theorie und Empirie des Dienstleistungssektors 4 SWS Mi 9-13	B 2740	P Kalmbach
VAK 7-065	AV	Internationale Wettbewerbsfähigkeit bei steigendem Dienstleistungsanteil 4 SWS Mi 14-18	B 3200	G. Leithäuser
VAK 7-066	AV	Zur Bedeutung der Sektoren für die konjunkturelle Entwicklung 4 SWS Di 13-17	B 2740	H. Schaefer
VAK 7-068	AV	Strukturwandel in den neuen Bundesländern unter besonderer Berücksichtigung des Fremdenverkehrs 2 SWS Fr 8-10	B 2750	J. Wendt LA
PROJEKT:		Ökonomie und Migration (VWL) (Projektdauer: 2 Semester) - 1. Projektsemester -		
VAK 7-044	PP	Ökonomie und Migration 3 SWS Mo 15-18	B 2750	A. Biesecker H. Heide
VAK 7-045	AV	Imperialismus und Migration I 3 SWS Di 10-13	B 2750	H. Heide
VAK 7-046	AV	Emigration aus der Türkei 3 SWS Mo 10-13	B 2750	H. Gümrukçü LA
VAK 7-047	AV	Ökonomie und Handeln von Familien aus der Türkei 3 SWS Di 17-20	B 2740	A. Biesecker
VAK 7-048	AV	Ausländerrecht und Ökonomie 2 SWS Do 8-10	B 2740	H. Lichtenberg
VAK 7-049	AV	Ökonomische Aspekte der Herausbildung ethnischer Minderheiten 3 SWS Do 13-16	B 2750	H. Heide

VERTIEFUNGSVERANSTALTUNGEN

Betriebswirtschaftlich orientierte Kurse

VAK 7-069	Planung und Evaluation von Technologie-Transfer 4 SWS Do 10-14	B 2890	S. Dworatschek
VAK 7-070	Entscheidungsunterstützung in der Kosten-, Produktions- und Finanzplanung 4 SWS Di 8-10 Mi 14-16	B 2880 B 2900	R. Fischer WA M. Rogalski LA
VAK 8-	Erfolgsbedingungen mittelständischer Unternehmen: Statistische Auswertung einer Unternehmensbefragung 4 SWS Fr 9-13 (Teilnehmerzahl auf 25 beschränkt)	PC-Raum FB 8	D. Krause

Volkswirtschaftlich orientierte Kurse

VAK 7-071	Der Industriestandort BRD 4 SWS Do 8-12	B 1632	A. Lemper
VAK 7-073	Theorie und Praxis des "Sachverständigenrates zur Begutachtung der gesamtwirtschaftlichen Entwicklung" 4 SWS Mo 13-17	B 2890	R. Hickel
VAK 7-074	Neuere Entwicklungen der Arbeitsmarkt- und Beschäftigungstheorie II (Fortsetzung aus dem SS 92) 2 SWS Blockveranstaltung		R. Schettkatt LA
	20.11. (Freitag)	14-18	Barkhof Raum 1200
	21.11. (Samstag)	10-16	Barkhof Raum 1200
	18.12. (Freitag)	14-18	Barkhof Raum 1200
	19.12. (Samstag)	10-16	Barkhof Raum 1200
	15.1. (Freitag)	14-18	Barkhof Raum 1200
	16.1. (Samstag)	10-16	Barkhof Raum 1200

Schwerpunktübergreifende Kurse

VAK 7-078	Energiewirtschaft und Energiepolitik- Problemaufriß 4 SWS Mi 9-13	siehe Aushang FB 7	K. Traube
VAK 7-086	Wissensbasierte Systeme: Grundlagen und Anwendung in betrieblicher/ökonomischer Modellierung I (Fortsetzung im SS 93) 2 SWS Do 16-18	B 2750	K. Schebesch WA

COLLOQUIEN

VAK 7-075	Weltwirtschaftliches Colloquium 2 SWS nach Vereinbarung		A. Lemper A. Sell K. Wohlmuth
VAK 7-076	Doktoranden-Colloquium 2 SWS nach Vereinbarung		H. Heide
VAK 7-084	Wirtschaftstheorie 2 SWS nach Vereinbarung		P. Kalmbach
VAK 7-085	Forschungscolloquium 1 SWS nach Vereinbarung	B 3377	R. Fischer WA M. Rogalski LA K. Schebesch WA

Frauen - Ringvorlesung am Fachbereich Wirtschaftswissenschaft im WS 1992/93

Titel:	'Frauen auf dem Erwerbsarbeitsmarkt'
Veranstaltungsort:	Universität Bremen, GW II, B 2750
Zeit:	Montags, 18.00 Uhr
VeranstalterInnen:	Britta Susen / Sabine Wolf für den Fachbereich Wirtschaftswissenschaft
26.10.92	1. Petra Droste: Frauen auf dem Erwerbsarbeitsmarkt - Empirische Ergebnisse
09.11.92	2. Prof. Dr. Ursula Rust (FB 6): Diskriminierung von Frauen im Erwerbsleben
23.11.92	3. Dr. Birgit Pfau-Effinger (FB 9): Geschlechterbeziehungen und Arbeitsmarkt
07.12.92	4. ReferentIn der Bremer Angestelltenkammer (N.N.): Chancen betrieblicher Frauenförderung
11.01.93	5. Sonja Nerge (FB 11): Frauen im Management
25.01.93	6. Prof. Dr. Gertraude Krell (Berlin): Gibt es einen geschlechtstypischen Führungsstil?
08.02.93	7. N.N.: Kommunikation & Kooperation - Die Aufgabe der Managerin?

Eventuelle Änderungen bezüglich der Themen- und Zeitplanung werden in den aktuellen Ankündigungen bekanntgegeben.

Fachbereich 8 – Geographie/Geschichte/ Kulturgeschichte Osteuropas/Soziologie

Der Fachbereich 8 umfaßt die Studienfächer Geographie (Diplom/Lehramt), Geschichte (Magister/Lehramt), Kulturgeschichte Osteuropas (Magister) und Soziologie (Diplom/Magister).

Geographie

Für das Studium der Geographie sind zwei Abschlüsse möglich: das Staatsexamen und das Diplom. Im Fall des Staatsexamens müssen außer Geographie ein weiteres Schulfach sowie erziehungs- und gesellschaftswissenschaftliche Anteile studiert werden. Das Studium zum Diplom umfaßt neben dem Hauptfach Geographie zwei Nebenfächer, die aus einem Kanon von insgesamt 11 Nebenfächern auszuwählen sind. Die Auswahl richtet sich nach dem gewählten Studienschwerpunkt (entweder Human- oder Physiogeographie). Näheres ist den Studien- und Prüfungsordnungen zu entnehmen bzw. kann beim Studienberater erfragt werden.

Geschichte

Das Studium der Geschichte kann wahlweise mit dem staatlichen Examen für das Lehramt abgeschlossen werden und seit dem Wintersemester 1986/87 auch mit dem Examen Magister/Magistra Artium. Das Lehrangebot ist für beide Richtungen weitgehend identisch. Es orientiert sich an den Schwerpunktsetzungen in den Studien- und Prüfungsordnungen.

Im Hinblick auf das Lehramtsexamen ist in der ersten oder zweiten Studienhälfte ein selbständiger Unterrichtsversuch (Unterrichtseinheit) an einer Schule im Lande Bremen zu absolvieren, der im Magisterstudium durch ein Praktikum in der zweiten Studienhälfte ersetzt wird.

Im Rahmen des Magisterstudiums können neben dem Hauptfach Geschichte ein zweites Hauptfach oder zwei Nebenfächer gewählt werden. Die sprachlichen Anforderungen sind in der Studienordnung geregelt.

Bei der Planung des Magisterstudiums ist zu berücksichtigen, daß bestimmte Lehrangebote in der ersten, andere in der zweiten Studienhälfte belegt werden müssen.

Kulturgeschichte Osteuropas

Die Kulturgeschichte Osteuropas kann seit dem WS 1988/89 als Hauptfach mit dem Abschluß Magister Artium/Magistra Artium studiert werden. Sie umfaßt drei Gegenstandsbereiche:

- Politische Kultur
- Alltagskultur
- Literatur und Kunst.

Grundsätzlich werden alle Länder Ost- und Ostmitteleuropas berücksichtigt; besondere Aufmerksamkeit gilt dabei Rußland/der Sowjetunion im 19. und 20. Jahrhundert.

Integraler Bestandteil des Studiums ist der Erwerb russischer Sprachkenntnisse. Für Studierende ohne (ausreichende) Vorkenntnisse des Russischen wird jeweils im Wintersemester ein sprachliches Propädeutikum durchgeführt.

Das Magisterstudium der Kulturgeschichte Osteuropas kann mit einem weiteren Hauptfach, mit zwei Nebenfächern oder mit einem Nebenfach und zwei Studienelementen kombiniert werden. Empfehlenswert ist die Kombination mit Geschichte, Kulturwissenschaft, Soziologie/Sozialwissenschaft.

Propädeutikum Russisch

Es ist vorgesehen, den Sprachunterricht im Umfang von 24 SWS stattfinden zu lassen. Einzelheiten entnehmen Sie bitte den nachfolgenden Ankündigungen.

Näheres zur Organisation des Propädeutikums und des Studiums kann bei dem Lektor für Russisch, Johannes Schultz (GW 2, B 1145, Telefon -218-2069) und der Fachbereichsverwaltung 8 (GW 2, Telefon 218-30 93) erfragt werden.

Soziologie

Diplom

Die nachfolgende Kurzbeschreibung des Diplomstudiengangs Soziologie basiert auf der Studien- und Prüfungsordnung Soziologie.

Das Selbstverständnis des Studiengangs wird durch folgendes Zitat aus der Studienordnung deutlich:

„Die Soziologie ist eine Erfahrungswissenschaft. Ihre Aufgabe ist die wissenschaftliche Untersuchung sozialen Handelns und gesellschaftlicher Verhältnisse. Soziologen müssen daher sowohl Theorien über den Gegenstandsbereich der Soziologie kennen als auch befähigt sein, die zur Erforschung unterschiedlicher sozialer Tatbestände angemessenen Methoden anzuwenden und in Verbindung von theoretischer und empirischer Analyse zur Klärung und Lösung gesellschaftlicher Probleme beizutragen.“

Im Rahmen des Soziologiestudiums muß ein Pflichtnebenfach (Jura oder Wirtschaftswissenschaft) studiert werden. Auf Wunsch können ein oder zwei weitere Nebenfächer studiert werden, deren Wahl freisteht. Dabei liegt der Schwerpunkt des Studiengangs in der Ausbildung in empirischer Sozialforschung. Nach dem Grundstudium, das mit dem Vordiplom abschließt, wird im Hauptstudium eine Spezialisierung und Vertiefung angeboten.

Die Spezialisierung erfolgt sowohl im Bereich der speziellen Soziologien und des Nebenfachs als auch im Bereich der empirischen Sozialforschung einschließlich wissenschaftstheoretischer und forschungslogistischer Fragestellungen. Der empirische Bereich schließt mit dem verpflichtenden Soziologiepraktikum auch die Anwendung des erworbenen Wissens ein. Vertieft wird auch der Bereich allgemeiner soziologischer Theoriebildung auf dem Hintergrund der Analyse mikro- und makrosozialer Situationen und des Theorievergleichs.

Magister

Ab dem Wintersemester 1991/1992 wird der Magisterstudiengang Soziologie gemeinsam von den Studiengängen Soziologie (FB 8) und Sozialwissenschaft (FB 9) angeboten. Im Rahmen des Magisterstudiums ist Soziologie als Haupt- oder Nebenfach wählbar, außerdem besteht ein Angebot von drei Studienelementen (Soziologische Theorien einschl. Wissenschaftstheorie; Spezielle Soziologie und Sozialstrukturanalyse; Methoden der empirischen Sozialforschung). Der Studiengang wird verwaltungsmäßig im Fachbereich 9 betreut.

Das Studium des Magisterfachs Soziologie gliedert sich in das Grund- und das Hauptstudium. Während im Grundstudium in den Prüfungsgebieten

- Soziologische Theorien einschl. Wissenschaftstheorie,
- Spezielle Soziologie;
- Spezialstrukturanalyse;
- Methoden mit den Teilgebieten a) Methoden der empirischen Sozialforschung und
b) Methoden der Statistik

grundlegendes Wissen erworben wird, dient das Hauptstudium der individuellen Schwerpunktbildung. Neben dem Besuch von Kursen und Seminaren kann im Hauptstudium – je nach Angebot – auch in einem Projekt studiert werden.

Die Magisterprüfungsordnung sieht als Abschluß des Grundstudiums eine Zwischenprüfung vor, die im Fach Soziologie durch den Erwerb der in der Prüfungsordnung vorgesehenen studienbegleitenden Leistungsnachweise erfolgt. Die Abschlußprüfung setzt sich aus den im Hauptstudium erworbenen, benoteten studienbegleitenden Leistungsnachweisen sowie der mündlichen Prüfung zusammen. Bei Wahl von Soziologie als **1. Hauptfach** kann auch die Magisterarbeit in diesem Fach geschrieben werden.

Für Beratung und Auskünfte steht Herr Dipl. Soz. G. Zacharias zur Verfügung (GW 2, Raum B 3460, Telefon 218-2757, Sprechzeit: Freitag 10.00–12.00 Uhr und nach Vereinbarung)

Sprecher des Fachbereiches	Raum	Ruf
Prof. Dr. Hans Kloft	GW 2, B 1070	-2466
Vertreter		
Prof. Dr. Wolfgang Taubmann	GW 2, B 1125	-3682
Fachbereichssekretär		
Jürgen Sterzik	GW 2, A 2250	-3092
Geschäftsstelle für den Fachbereichsrat		
Jörg-Olaf Thöle	GW 2, A 2230	-3093
Geschäftsstelle für die Studiengänge		
Jörg-Olaf Thöle	GW 2, A 2230	-3093
Der Beauftragte für die Lehre im Studiengang Geographie		
Prof. Dr. Gerhard Bahrenberg	GW 2, B 1130	-3038
Der Beauftragte für die Lehre im Studiengang Geschichte		
Prof. Dr. Dieter Hägermann	GW 2, B 1540	-3476
Studienfachberater im Studiengang Geschichte		
Prof. Dr. Jörg Schmidt	GW 2, B 1470	-3111
Beauftragter für die Lehre im Studiengang Kulturgesch. Osteuropas		
Prof. Dr. Klaus Staedtke	GW 2, B 1081	-4120
Der Beauftragte für die Lehre im Studiengang Soziologie		
Prof. Dr. Detlef Krause	GW 2, B 3590	-2082

Der Fachbereich ist auch unter dem Telefax-Anschluß 218 3625 zu erreichen.

Prüfungssachbearbeitung

Diplomstudiengänge Geographie/Soziologie		
Brigitte Müller	GW 2, B 3925	-4344
alle Magisterstudiengänge		
Marion Schön	GW 2, B 3730	-2351
Lehramtsstudiengänge Geographie/Geschichte		
Jörg-Olaf Thöle	GW 2, A 2230	-3093
Promotionsangelegenheiten		
Inge Frank	GW 2, B 3040	-2185

Fachbereich 8

Zum Lehrveranstaltungsprogramm für das Wintersemester 1992/93

Die Veranstaltungs-Kennziffern werden wie folgt vorgesehen:

8-001	–	8-010	Einführungsveranstaltungen für den Studiengang Geographie
8-011	–	8-219	Einzelveranstaltungen für den Studiengang Geographie
8-220	–	8-300	Projekte und Projektveranstaltungen für den Studiengang Geographie
8-301	–	8-350	Einführung, Geschichtstheorie, Fachmethodik und Fachdidaktik für den Studiengang Geschichte
8-351	–	8-400	Projekte und Projektveranstaltungen für den Studiengang Geschichte
8-401	–	8-650	Einzelveranstaltungen für den Studiengang Geschichte
8-651	–	8-700	Einzelveranstaltungen für den Studiengang Kulturgeschichte Osteuropas
8-701	–	8-800	Soziologie – Grundstudium
8-801	–	8-950	Soziologie – Hauptstudium

Die Angaben über Ort und Zeit der Lehrveranstaltungen können sich ändern. Wir verweisen darauf, daß zum Sommersemester 1992 eine vorläufige Liste der Lehrveranstaltungen am Schwarzen Brett des Fachbereichs 8 ausgehängt wird.

Das gesamte Lehrveranstaltungsangebot mit gewissen notwendigen Änderungen hängt zum Semesterbeginn am Schwarzen Brett des Veranstaltungsbüros und des Fachbereichs 8. Hier befinden sich auch die Anschläge über die Sprechzeiten der Hochschullehrer.

Die nachstehend für die Fächer Geographie, Geschichte, Kulturgeschichte Osteuropas und Soziologie aufgeführten Lehrveranstaltungen sind nur für das angegebene Fach als studiengangsbezogen ausgewiesen und anerkannt. Dies schließt jedoch nicht aus, daß einzelne Lehrveranstaltungen auch für andere Studiengänge, z. B. für Politik oder EGW anerkannt worden sind. In diesen Fällen sollte in dem Veranstaltungsteil des betreffenden Fachbereichs nachgeschlagen oder ggf. bei dem zuständigen Fachbereich nachgefragt werden.

Als zusätzliche Information zum Ablauf der Lehrveranstaltungen haben die Studiengänge Geographie, Geschichte, Kulturgeschichte Osteuropas und Soziologie jeweils ein kommentiertes Verzeichnis herausgegeben, das Sie bei der Verwaltung des Fachbereichs (Raum A 2220 und A 2230, GW 2) erhalten können.

Studiengang Geographie

Professorinnen/Professoren/Privatdozenten

BAHRENBERG, Gerhard, Dr. rer. nat., Professor;

Sozial- und Wirtschaftsgeographie;

Cordesweg 22, 2804 Lilienthal, Telefon (0 42 98) 3 19 22

GW 2, B 1130, Telefon -3038

Sprechzeiten: Mo 14.00–15.00 Uhr

EHLERS, Jürgen, Dr. rer. nat., Privatdozent;

Physiogeographie mit den Schwerpunkten Quartärforschung und Morphodynamik;

Geologisches Landesamt, Oberstraße 88, 2000 Hamburg 13, Telefon (0 40) 41 23 26 41

Sprechzeiten: n.V.

KRIETER, Manfred, Dr. rer. nat., Professor;

Physiogeographie mit dem Schwerpunkt Geoökologie;

Martin-Brüns-Straße 1, 2807 Achim-Bierden, Telefon (0 42 02) 6 25 42

FVG M 1010, Telefon -2936 – Forschungssemester –

ROHR, von, Hans-Gottfried, Dr. rer. nat., Privatdozent;

Wirtschafts- und Sozialgeographie mit besonderer Berücksichtigung der
Angewandten Geographie;

Grenzweg 50, 2110 Buchholz

Geograph. Institut der Universität Kiel, Ludewig-Meyer-Str. 14, 2300 Kiel,

Telefon (04 31) 8 80 29 42

STÄBLEIN, Gerhard, Dr. rer. nat., Professor;

– siehe FB 5 –

TAUBMANN, Wolfgang, Dr. phil., Professor;

Geographie mit dem Schwerpunkt Kulturgeographie;

Barbarossastraße 47, 2800 Bremen 44, Telefon 44 15 25

GW 2, B 1125, Telefon -3682

Sprechzeiten: Di 11.00–12.30 Uhr

Wissenschaftliches Personal

BILL, Albert, Dr. rer. nat., wiss. Mitarbeiter;

FVG M 1120, Telefon -4200

COLLET, Iren, techn. Angestellte;

FVG M 0160, Telefon -4198/4173

HECHT-EL MINSHAWI, Beatrice, Dr. phil., Lehrbeauftragte;

Sielwall 67, 2800 Bremen 1, Telefon 70 04 02

JANDER, Lothar, Dr. rer. nat., Lehrkraft für bes. Aufgaben;

Geographie mit dem Schwerpunkt Didaktik der Geographie;

GW 2, B 1080, Telefon -3345

- KÄHLER, Wolf-Michael, Dr., wiss. Mitarbeiter;
Rechenzentrum der Universität, MZH 4092, Telefon -3577
- KESPER, Martin, Dipl.-Chem., wiss. Mitarbeiter;
FVG, M 0160, Telefon -4198
- MALKUS, Andreas, Dr. rer. nat., wiss. Mitarbeiter;
FVG M 1210, Telefon -4200
- NOWAK, Frank, wiss. Mitarbeiter;
Barkhof, Raum 2040, Telefon -3168
- POHLAN, Jörg, Dipl.-Geograph, Lehrbeauftragter;
Gr. Annenstraße 108, 2800 Bremen 1, Telefon 59 28 86
- PRIEBS, Axel, Dr. rer. nat., Lehrbeauftragter;
Hastedter Osterdeich 194, 2800 Bremen 1, Telefon 49 46 85
Senator für Umweltschutz und Stadtentwicklung, Telefon 361-6515
- SCHOER, Jürgen, Dr. rer. nat., Lehrbeauftragter;
Werderstraße 101, 2800 Bremen 1, Telefon 53 37 56
- SCHORMANN, Ruth, Lehrbeauftragte;
Adlerstraße 4, 2800 Bremen
- STRÜMLER, Helmut, Lehrbeauftragter;
Didaktik der Geographie;
Auf der Döhnhorst 6, 2862 Worpswede, Telefon (0 47 92) 77 31
- TRAMPE, Walter, Dipl.-Ing., Lehrbeauftragter;
Rasingstraße 1, 2800 Bremen 1, Telefon 53 19 94
- ZARSTECK, Ralf, Diplom-Geograph, wiss. Mitarbeiter;
2800 Bremen 1, Telefon 70 36 60
GW 2, B 1120, Telefon -35 20

Studiengang Geographie

Für die Studienanfänger wird eine Einführungsveranstaltung in der ersten Woche zum Geographiestudium angeboten: Montag, 19.10.1992 um 12.00 Uhr in Raum B 1150, GW 2

Block Eingangsphase lehrerbildung

8-001	Ü/Ex	Standort Bremen - Einführung in das Studium der Geographie für Erstsemester 1 SWS L: P, S1, S2 D: G Di 20.10. - Fr 23.10.92 ganztägig, s. Aushang FB 8	G. Bahrenberg M. Krieter G. Stäblein W. Taubmann
8-020	K	Einführung in das Schulwesen, einschl. Hospitation und Auswertung 2 SWS L: P, S1, S2 Do 8-10, B 1150, GW 2 u.n.V.	L. Jander H. Hanefeld (PL) A.-G. Willers (PL)

INZELVERANSTALTUNGEN - GRUNDSTUDIUM

8-001	V	Standort Bremen - Einführung in das Studium der Geographie für Erstsemester 1 SWS L: P, S1, S2 D: G Di 20.10. - Fr 23.10.92 ganztägig, s. Aushang FB 8	G. Bahrenberg M. Krieter G. Stäblein W. Taubmann
8-002	K	Einführung in die Didaktik der Geographie 2 SWS L: P, S1, S2 Mo 18-20, B 1150, GW 2, Beginn: 22.10.91	L. Jander
8-003	K	Einführung in die Kartographie (mit Übungsaufgaben) 3 SWS L: P, S1, S2 D: G Mi 15-18, B 2900, GW 2	W. Taubmann

Zu dem Kurs 8-003 wird ein zweistündiger Begleitkurs angeboten, s. Aushang im Fachbereich 8

8-004	K/Ü	Einführung in die Angewandte Geographie mit Übungen 2 SWS L: P, S1, S2 D: G Blockkurs vom 14.-17.10. 1992, ganztägig, s. Aushang FB 8	G. v. Rohr
-------	-----	--	------------

- 8-005 K Einführung in die Physiogeographie
4 SWS
L: P, S1, S2
D: G
Do 9-11, B 1410, GW 2,
Kurs A: Mi 15-17, Kurs B: Mi 17-19,
jeweils in B 1150, GW 2, Beginn: 29.10.92
Zu Kurs 8-005 wird ein 2-stündiger Begleitkurs angeboten, bitte Aushang im FB 8 beachten.
- 8-006 K Einführung in die geökologischen
Laborarbeitsmethoden
3 SWS
L: P, S1, S2
D: G
n.V. in der ersten Semesterwoche, s. Aushang FB 8
M. Krieter
A. Bill(LB)
M. Kesper(LB)
I. Collet(LB)
- 8-007 K Einführung in die Klimatologie
(Fortsetzung aus dem SoSem 92)
2 SWS
L: S1, S2
D: G
Di 8-10, B 1150, GW 2
G. Bahrenberg
- 8-008 K Einführung in die Arbeit mit dem PC
-Betriebssystem und Textverarbeitung-
2 SWS
L: P, S1, S2
D: G
Mo 15-17, A 2510, GW 2
G. Bahrenberg
J. Pohlan (LB)
- 8-025 GÜ Physiogeographische Standortanalyse
und Landschaftsbewertung
(Geländeübung für Anfänger in der
Region Bremen)
1 SWS
L: P, S1, S2
D: G
Vorbesprechung s. Aushang FB 8
Anmeldungen im Sekretariat GEO 5060
G. Stäblein
u. Mitarbeiter
- 8-060 K Mathematik f. Geographen
(Erstsemester)
3 SWS
L: P, S1, S2
D: G
Mi 8-11, B 1150, GW 2
R. Schor-
mann(LB)

EINZELVERANSTALTUNGEN - GRUND- UND HAUPTSTUDIUM

8-101	K	Medienpädagogik und Geographieunterricht 2 SWS L: P, S1, S2 Mo 13-15, B 1150, GW 2	L. Jander
8-105	K	Wachstum und Wohlstand. Konzepte zur Erfassung von Sozial- und Umweltverträglichkeit 2 SWS L: S1, S2 D: G,H Mi 13-15, B 1150, GW 2	L. Jander
8-106	K	Zeit-Räume. Zur Wahrnehmung von Raum und Zeit (mit Übungen) 4 SWS L: S1, S2 D: G,H Di 15-19, B 1150, GW 2	L. Jander
8-107	K	Stadtenwicklung und Wohnungsversorgung. Die Beispiele Bremen und Rostock L: S1, S2 D: G,H Fr 10-12, B 1150, GW 2	F.Nowak(LB)
8-110	K	Gesellschaft und Risiko 2 SWS L: S1, S2 D: G,H Di 10-12, B 1150, GW 2	L. Jander
8-115	K	Die Begegnung mit dem Fremden. Ein Beitrag zum Kolumbus-Jahr 2 SWS L: S1, S2 D: G,H Mo 8-10, B 1150, GW 2	L. Jander
8-120	GP	Umwelterhebung und Landschafts- analyse in Nordhessen/Westthüringen 7 Geländetage mit Vor- u. Nachbereitung (Geländepraktikum/Kartierkurs) L: P, S1, S2 D: G,H Vorbesprechung s. Aushang, Anmeldung im Sekretariat GEO 5060	G. Stäblein
8-130	V	Einführung in die Quartärforschung 2 SWS L: P, S1, S2 D: G, H Di 17-19, B 1170, GW 2	J. Ehlers

8-135	K	Europas Frauen, Teil I: Wenn wir könnten, wie wir wollten L: S1, S2 D: G,H Blockkurs, Ersttreff: 21.10.92 um 10 Uhr, B 2090, GW 2	B. Hecht- El Minshawi(LB)
8-140	K	Statistik II: uni- und bivariate Methoden 3 SWS L: P, S1, S2 D: G,H Mo 15-18, B 1150, GW 2	R. Schormann(LB)
Zu Kurs 8-140 wird ein 2-stündiger Begleitkurs angeboten, bitte Aushang im FB 8 beachten.			
8-141	K	Datenanalysesystem SPSS/PC+ 2 SWS L: S1, S2 D: G,H Mi 10-12, A 2510, GW 2 + B 1140, GW 2	W. Kähler(LB)
8-150	K	Unterrichtseinheiten für den Sach- unterricht mit besonderer Berück- sichtigung geographischer Themen 2 SWS L: P, S1, D: G, H Mi 13-15, B 1140, GW 2	H.Strümpfer(LB)
8-160	Ko	Geographisches Kolloquium 2 SWS L: S1, S2 D: G, H, Do 18-20, B 1170, GW 2 nach Voran- kündigung, s. Aushang FB 8	G. Bahrenberg M. Krieter G. Stäblein W. Taubmann

EINZELVERANSTALTUNGEN - HAUPTSTUDIUM

8-201	K	Lektürekurs zu neueren Ansätzen in der Geographie 2 SWS L: S1, S2 D: H Mo 15-17, B 1140, GW 2	G. Bahrenberg
8-202	S	Verkehrsgeographie 2 SWS L: S1, S2 D: H Di 13-15, B 1150, GW 2	G. Bahrenberg

8-205	K	Methoden und Modelle der Raumanalyse (mit Übungen) 2 SWS L: S2 D: H Mi 11-13, B 1150, GW 2	W. Taubmann
Zum Kurs 8-205 wird ein 2-stündiger Begleitkurs angeboten, bitte Aushang im FB 8 beachten.			
8-206	K	Aufarbeitung und Darstellung komplexer Planungsprobleme 2 SWS L: S1, S2 D: H Blockkurs, s. Aushang FB 8	A. Priebis (LB)
8-210	S	Forschungsseminar: Aktuelle Ansätze und Methoden der Physiogeographie 2 SWS L: S1, S2 D: H Do 13-15, ZB Geo 5020, erstmalig 29.10.92	G. Stäblein
8-211	K/Ü	Boden- und Gewässeranalytik für Fortgeschrittene 3 SWS L: S2 D: H n.V., s. Aushang FB 8	M. Krieter A. Malkus(LB) M. Kesper(LB) I. Collet(LB)
8-212	Ü	Umweltverträglichkeitsprüfung (UVP) als Methode und Aufgabe für eine umweltsichernde Planung 2 SWS L: S1, S2 D: H Di 15-17, B 1140, GW 2	W. Trampe (LB)
8-213	K	Aspekte einer ökologischen Wasserversorgung 2 SWS L: S1, S2 D: H Do 17-19, B 1090, GW 2	J. Schoer(LB)
2-625	K	Sickerwasser von Deponien - Chemie und ihre Behandlung und Analyse II- 4 SWS L: S1, S2 D: H 14-tägig, s. Aushang FB 2	W. Thiemann C. Först(LB)
8-216	K	Statistik III 3 SWS L: S2 D: H Mo 10-13, B 1150, GW 2	G. Bahrenberg

Zum Kurs 8-216 wird ein 2-stündiger Begleitkurs angeboten, bitte den Aushang im FB 8 beachten.

PROJEKTE

PROJEKT:		Die neuen Bundesländer 2. Projektsemester	
8-220	PP	Die neuen Bundesländer 2 SWS L: S1, S2 D: H Do 10-12, B 1150, GW 2	W. Taubmann R. Zarsteck(LB) H. Hanefeld(PL) A.-G. Willers(PL)
8-221	K	Aktuelle wirtschafts- und sozialgeographische Probleme in den neuen Bundesländern (Auswertung des Geländepraktikums) 2 SWS L: S1, S2 D: G,H Do 15-17, B 1150, GW 2	W. Taubmann
8-222	K	Industrie und Gewerbe in den neuen Bundesländern 2 SWS L: S1, S2 D: G,H Do 17-19, B 1150, GW 2	R. Zarsteck(LB)
8-224	UE	Durchführung und Auswertung einer Unterrichtseinheit f. Sek. I 2 SWS L: S1 D: G,H Do 13-15, B 1140, GW 2	W. Taubmann A.-G. Willers(PL)
8-225	UE	Durchführung und Auswertung einer Unterrichtseinheit für Sek. II 2 SWS L: S2 D: G,H Do 13-15, B 1150, GW 2 u.n.V.	W. Taubmann H. Hanefeld(PL)

Zusatzangebot

8-229	S	Aktuelle Fragen der Regionalentwicklung und -planung in der VR China 2 SWS L: S1, S2 D: G,H n.V.in den Monaten Okt.-Dez. 92, s. Aushang im FB 8	W. Taubmann Lu Da-dao (Gastprofessur)
-------	---	---	---

Studiengang Geschichte

Professorinnen/Professoren/Privatdozenten

- ALFF, Wilhelm, Dr. phil., Professor (emeritiert);
Vergleichende neuere Sozialgeschichte Deutschlands, Frankreichs und Italiens;
Mathildenstraße 29, 2800 Bremen 1, Telefon 7 60 63
GW 2, B 2300
Sprechzeiten: nach Vereinbarung
- BARROW, Logie, Dr. phil., Professor;
– siehe FB 10 –
- EICHWEDE, Wolfgang, Dr. phil., Professor;
Geschichte und politische Systeme sozialistischer Länder;
Elsasser Straße 10, 2800 Bremen 1, Telefon 3 49 85 68
GW 1, C 2350, Telefon -2216
Sprechzeiten Mi 14.00–15.00 Uhr
- GEISS, Imanuel, Dr. phil., Professor;
Geschichte mit dem Schwerpunkt Neueste Geschichte einschließlich
Geschichte der sogenannten 3. Welt;
Mommensenstraße 46, 2800 Bremen, Telefon 44 87 39
GW 2, B 3570, Telefon -2080/-3113
Sprechzeiten: Mi 14.00–15.00 Uhr
- HÄGERMANN, Dieter, Dr. phil., Professor;
Geschichte mit dem Schwerpunkt mittelalterliche Geschichte;
Hermann-Frese-Straße 26, 2800 Bremen, Telefon 25 3114
GW 2, B 1540, Telefon -3476
Sprechzeiten: Mo 12.00–13.00 Uhr
- HAHN, Manfred, Dr. phil., Professor;
Geschichte der bürgerlichen Gesellschaft; Geschichte der politischen Theorie,
insbesondere der Theorien der sozialen Bewegung;
Rabienstraße 28A, 2862 Worpswede, Telefon (0 47 92) 2118
GW 2, B 3580, Telefon -2081
Sprechzeiten: n.V.
- HAUPT, Heinz-Gerhard, Dr. phil., Professor;
Neuere Sozialgeschichte Frankreichs;
Gleinstraße 3, 2800 Bremen 1, Telefon 7 35 62
GW 2, A 4250, Telefon -3028 (beurlaubt)
- HOERDER, Dirk, Dr. phil., MA., Professor;
Sozialgeschichte der USA;
Fichtenweg 8, 2862 Worpsweder 1, Telefon (0 47 92) 72 06
- HOLL, Karl, Dr. phil., Professor;
Geschichte mit den Schwerpunkten Deutsche Parteiengeschichte und
Deutsche Zeitgeschichte;
Beethovenstraße 25, 2800 Bremen, Telefon 34 12 52
GW 2, B 3680, Telefon -2880
Sprechzeiten: n.V.

- KLOFT, Hans, Dr. phil., Professor;
Geschichte mit dem Schwerpunkt Alte Geschichte;
Wernigerodestraße 36, 2800 Bremen, Telefon 49 18 15
GW 2, B 1070, Telefon -2466
Sprechzeiten: Mi 17.00 Uhr
- LUDWIG, Karl-Heinz, Dr. phil., Professor;
Geschichte, insbesondere Sozialgeschichte und Technikgeschichte;
Modersohnweg 13, 2800 Bremen 33, Telefon 25 25 45
GW 2, B 1550, Telefon -2118
Sprechzeiten: Mi 12.00–13.00 Uhr
- MACHTAN, Lothar, Dr. phil.; Privatdozent;
Neuere Geschichte mit dem Schwerpunkt Sozialgeschichte des 19. u. 20. Jahrhunderts
Parkallee 16, 2800 Bremen 1, Telefon 34 46 87
GW 2, A 4750, Telefon -3111
Sprechzeit: Do 16.00 – 17.00 Uhr
- MÜLLER, Dirk H., Dr. phil., Privatdozent;
Neuere Deutsche Sozialgeschichte;
Fregestraße 72, 1000 Berlin 41, Telefon (0 30) 8 51 56 71
- RECH, Manfred, Dr. phil., Professor;
Ur- und Frühgeschichte;
Der Landesarchäologe, Ronzellenstraße 51 oder Fockemuseum, 2800 Bremen 33,
Telefon 4 96 33 90
Sprechzeiten: n. V.
- SCHMIDT, Jörg, Dr. phil., Professor;
Curriculumentwicklung im sozialökonomischen Lernbereich;
Gartenweg 3, 2802 Ottersberg, Telefon (0 42 05) 82 26
GW 2, B 1470, Telefon -3109
Sprechzeiten: Fr 11.00 – 12.00 Uhr
- SCHWARZWÄLDER, Herbert, Dr. phil., Professor (emeritiert);
Geschichte und Didaktik des Geschichtsunterrichts;
Torgauer Straße 7, 2800 Bremen, Telefon 35 22 18
GW 2, B 2450, Telefon -3016
- STEINBERG, Hans-Josef, Dr. phil., Professor;
Geschichte der Arbeiterbewegung und ihrer Theorien, Europäische Geschichte
des 19. u. 20. Jahrhunderts mit dem Schwerpunkt Geschichte der Parteien und Verbände;
Weyertal 47, 5000 Köln 41, Telefon (02 21) 44 81 42
GW 2, A 2640, Telefon -2036/-2364
- WAGNER, Wilfried, Dr. phil., Professor;
Politik mit dem Schwerpunkt Theorie und Praxis sowie Geschichte der politischen
Bildung unter besonderer Berücksichtigung der Arbeiterbildung;
Vagtstraße 43/44, 2800 Bremen 1
GW 2, A 4750, Telefon -3111
Sprechzeiten: Di 12.00 – 13.00 Uhr

Wissenschaftliches Personal

- BIESOLD, Horst, Dr. phil., Lehrbeauftragter;
Nerntstraße 11, 2800 Bremen 1
GW 2, A 4345, Telefon -2950
Sprechzeiten: Mi 12.00 - 13.00 Uhr
- BÖTTJER, H.-G., Dr., Lehrbeauftragter;
Über den Höfen 17, 3401 Waake
- BUSCHE, Klaus-Peter, Lehrbeauftragter;
Hersefelder Str. 18, 2800 Bremen 1, Telefon 4 98 98 67
MZH 4050, Telefon -2361
- CHOWDHURI, Aditee, Dr., Lehrbeauftragter;
Gröpelinger Heerstr. 390, 2800 Bremen 21, Telefon 6 16 12 94
- DETTE, Christoph, Dr. phil., Lehrbeauftragter;
Hamburger Straße 134
Sprechzeiten: nach der Veranstaltung
- DICKMANN, Elisabeth, Dr. phil., wiss. Mitarbeiterin;
Eislebener Straße 33, 2800 Bremen 41
GW 2, B 2710, Telefon -2062
Sprechzeiten: Di 14.00 – 15.00 Uhr
- FRIESE, Marianne, Dr. phil., wiss. Mitarbeiterin;
Weberstr. 7, 2800 Bremen 1
GW 2, B 2045, Telefon -3567
Sprechzeiten: Mo 13.00 – 14.00 Uhr
- HEINTZE, Dieter, Dr. phil., Lehrbeauftragter;
Treseburger Str. 29, 2800 Bremen, Telefon 44 33 98
Übersee-Museum Bremen, Telefon 3 97 97 44
- JEDAMSKI, Doris, M. A. Orientalstatistik, Lehrbeauftragte;
Langestr. 10, 2000 Hamburg 36, Telefon (0 40) 3 19 31 26
- KNOLL, Gerhard, Dr. phil., Akad. Rat/wiss. Mitarbeiter;
Kurfürstenallee 120, 2800 Bremen 1, Telefon 23 54 05
GW 2, A 2530, Telefon -3411
Sprechzeiten: n.V.
- SACHSE, Burkhard, Lehrbeauftragter;
Engelkenweg 14, 2800 Bremen, Telefon 42 99 07
- SCHELZ-BRANDENBURG, Till, Dr., phil., wiss. Mitarbeiter;
Richard-Dehmel-Straße 84, 2800 Bremen 1, Telefon 23 30 35
GW 2, A 2640, Telefon -2036 oder 4 98 61 61
- SCHÖCK-QUINTEROS, Eva, Dr. phil., wiss. Mitarbeiterin
Querreihe 48, 2804 Lilienthal, Telefon (0 47 92) 29 02
Sprechzeiten: Di 14.00 – 15.00 Uhr
- WILMS, Reinhard, Dr. phil., Lehrbeauftragter;
Uhlandstr. 3, 2800 Bremen 1

Studiengang Geschichte (Lehramt und Magister)

Für die Studienanfänger wird eine Einführungsveranstaltung in der ersten Woche zum Geschichtsstudium angeboten:

Montag, den 19. Oktober 1992 von 12:00-13:00 Uhr im Großen Hörsaal

Block Eingangsphase Lehrerbildung

8-303	K	Einführung in das Studium der Neueren und Neuesten Geschichte (für Lehramtsstudierende in Verbindung mit VAK) 2 SWS L: P, S1, S2 Mag: G Di 10-12, C 0220, GW 1	J. Schmidt
-------	---	--	------------

Einführungsveranstaltungen

-Pflichtveranstaltungen im Studiengang Magister/Magistra-

8-301	V/K	Grundkurs: Einführung in die Alte Geschichte 2 SWS L: S1, S2 Mag: G Mo 15-17, B 1400, GW 2	H. Kloft
8-302	V	Grundkurs: Einführung in die Geschichte des Mittelalters - Die Frau in der Ritterlichen Gesellschaft 2 SWS L: P, S1, S2 Mag: G Mo 10-12, B 1410, GW 2	C. Dette (LB)
8-303	K	Einführung in das Studium der Neueren und Neuesten Geschichte (für Lehramtsstudierende in Verbindung mit VAK) 2 SWS L: P, S1, S2 Mag: G Di 10-12, C 0220, GW 1	J. Schmidt

8-304	K	Grundkurs. Einführung in das Studium der Neueren und Neuesten Geschichte 2 SWS L: S1, S2 Mag: G Mi 13-15, B 2890, GW 2	H.-J. Steinberg
-------	---	--	-----------------

Zu den Grundkursen soll ein 2stündiger Begleitkurs (Tutorien) mit studentischen Hilfskräften (höhere Semester) durchgeführt werden. Bitte Aushang im Fachbereich 8 beachten.

GESCHICHTSTHEORIE

8-310	K	Historische Mechanismen 2 SWS L: S1, S2 Mag: G, H Do 13-15, B 1170, GW 2	I. Geiss G. H. Böttjer (LB)
8-311	S	Mythos und Geschichte II 2 SWS L: S1, S2 Mag: G, H Do 10-12, B 1170	I. Geiss
8-312	K	Geschichtswissenschaftliche Diskussionen zum Problem der Periodisierung 2 SWS L: S1, S2 Mag: G, H Mi 15-17, B 2860, GW 2	M. Hahn
8-602	Ko	Natur und Geschichte. Kolloquium für fortgeschrittene FragerInnen. 2 SWS Mag: H Mo 15-17, B 2860, GW 2	J. Schmidt
8-313	K	Quellen zur Alltagsgeschichte von 'rassischen' Randgruppen im Nationalsozialismus 2 SWS L: P, S1, S2 Mag: G Fr 8-10, B 2860, GW 2	H. Biesold (LB)

FACHMETHODIK

- | | | | |
|-------|---|--|--------------------------|
| 8-315 | V | Methoden und Techniken wissenschaftlichen Arbeitens für Studierende der Geschichte
1 SWS
L: S1, S2
Mag: G, H
Do 12-13, B 2860, GW 2 | M. Hahn |
| 8-316 | K | Die Zeitung als eine Quelle in der historischen Frauenforschung am Beispiel der Bremer Hausfrauenzeitung ab 1922 und der Bremer Hausfrau (1910-1917)
2 SWS
L: S1, S2
Mag: G, H
Di 15-17, StuUB | E. Schöck-Quinteros (LB) |
| 8-317 | K | Einführung in die Bibliotheks- und Archivbenutzung/Technik wissenschaftlichen Arbeitens
2 SWS
L: P, S1, S2
Mag: G
Fr 8-10, B 2900, GW 2 | E. Dickmann (LB) |
| 8-318 | K | Historisch-kulturelle Informationsveranstaltung, Grundkurs Teil 1
4 SWS
L: P, S1, S2
Mag: G, H
Di 9-13, A 2510, GW 2 | K. P. Busche (LB) |
| 8-319 | K | Methodische Übung. Aufbau eines Historischen Informationssystems
2 SWS
L: P, S1, S2
Mag: G, H
Do 15-17, A 2510, GW 2 | K. P. Busche (LB) |

FACHDIDAKTIK

- | | | | |
|-------|------|---|----------------|
| 8-330 | K+Pr | Einführung in die Methodik und Didaktik des Geschichtsunterrichts in der S1 und S2
2 SWS
L: S1, S2
Di 8-10, B 1090, GW 2 | B. Sachse (LB) |
|-------|------|---|----------------|

8-353	UE	Auswertung und Dokumentation von Unterrichtserfahrungen am Beispiel kolonialgeschichtlicher Unterrichtseinheiten für Sek 1 2 SWS L: S2 Mag: G, H n.V. (Projektersatz Kolonialgeschichte und Kolonialismus)	B. Sachse (LB)
8-354	K	Rassismus als Unterrichtsthema in S1 und S2 2 SWS L: S1, S2 Fr 10-12, B 2860, GW 2	H. Biesold (LB)
8-356	AV	Auswertung und Dokumentation von Unterrichtseinheiten aus dem Projekt im Geschichts- und Gemeinschaftskundeunterricht 2 SWS L: S2 Mo 17-19, B 1170, GW 2 (Projektersatz Kolonialgeschichte und Kolonialismus)	W. Wagner A. Brückmann- Knieriem (PL)
8-366	UE	Vorbereitung, Durchführung und Auswertung einer Unterrichtseinheit 2 SWS L: S1, S2 Mag: H n.V.	K. Holl E. Bargmann (PL)
8-383	UE	Durchführung und Auswertung einer Unterrichtseinheit 2 SWS L: S1, S2 Mag: H n.V.	D. Hägermann K. H. Ludwig H. Schulz (PL)

PROJEKTE**Projekt: Das Wilhelminische Deutschland (1. Projektsemester)**

8-360	PP	Das Wilhelminische Deutschland 2 SWS L: S1, S2 Mag: H Do 17-19, B 2890, GW 2	K. Holl H. Kloft L. Machtan E. Bargmann (PL)
-------	----	--	---

8-410	V	Die frühe römische Kaiserzeit. Politik - Sozialordnung - Kultur 2 SWS L: S2 Mag: H Do 15-17, B 2890, GW 2	H. Kloft
8-411	K	Modernes Bürgertum und antike Welt, zu: David F. Strauß: Der Romantiker auf dem Kaiserthron, oder Julian der Abtrünnige (1847) 2 SWS L: S2 Mag: H Mi 15-17, B 1170, GW 2	H. Kloft
8-361	K	1000 Jahre Potsdam. Von der Residenz zur Landeshauptstadt - Potsdam im 20. Jahrhundert 2 SWS L: P, S1, S2 Mag: G, H Mi 10-12, B 1630, GW 2	G. Knoll (LB)
8-362	K	"Bismarck - Kult im Kaiserreich" 2 SWS L: S1, S2 Mag: H Mo 8-10, B 1170, GW 2	L. Machtan
8-363	V/S	Grundzüge der deutschen Außenpolitik 1890-1918 2 SWS L: S1, S2 Mag: H Di 10-12, B 1170, GW 2	K. Holl
8-364	S	Jugend und Jugendbewegung im Wilhelminischen Deutschland 2 SWS L: S2 Mag: H Mo 10-12, B 1170, GW 2	K. Holl
8-365	S	Eine nationale Gesellschaft im Krieg. Erster Weltkrieg und die Deutschen 2 SWS L: S2 Mag: H Mo 15-17, B 1170, GW 2	K. Holl
10-4220S		Bohème und Expressionismus 2 SWS L: S1, S2 Mag: H s. Aushang im FB 10	H. W. Jäger

8-366	UE	Vorbereitung, Durchführung und Auswertung einer Unterrichtseinheit 2 SWS L: S1, S2 Mag: H n.V.	K. Holl E. Bargmann (PL)
Projekt:		Zwei Welten: Industriesystem und Industriekritik als Herausforderung für das Lernen	
8-371	PP	Zwei Welten: Auswertung der Versuche und Entwicklung einer Konzeption für die Fortführung 2 SWS L: P, S1, S2 Mag: G, H Mo 13-15, B 2860, GW 2	J. Schmidt R. Müller-Isenburg O. Preuß D. Gehrig (PL)
8-372	K/P	Einführung in den Selbst- und Schulversuch OIKOS: Vormoderne Kompetenzen erwerben und weitergeben lernen 4 SWS L: P, S1, S2 Mag: G, H Mi 8-10, B 1632, GW 2, Mi 10-12, Freigelände	J. Schmidt
Projekt:		Reformation und Bauernkrieg (3. Projektsemester)	
8-380	PP	Reformation und Bauernkrieg 2 SWS L: S1, S2 Mag: H n.V.	D. Hägermann K. H. Ludwig
8-381	S	Interdisziplinäre Fragestellungen zum Bauernkrieg 1525 in Thüringen (Luther und Münzer) und am Mittelrhein 4 SWS L: S1, S2 Mag: H Fr 10-13, B 1090, GW 2	D. Hägermann K. H. Ludwig
8-382	K	Der Salzburger "Bauernkrieg" 1525/26, eine Erhebung von Bergleuten, Bauern und Bürgern 2 SWS L: S1, S2 Mag: H s. Aushang FB 8	K. H. Ludwig

8-383	UE	Durchführung und Auswertung einer Unterrichtseinheit 2 SWS L: S1, S2 Mag: H n.V	D. Hägermann K. H. Ludwig H. Schulz (PL)
-------	----	--	--

EINZELVERANSTALTUNGEN

UR- UND FRÜHGESCHICHTE

8-400	K	Stadtkernarchäologie in Hansestädten 2 SWS L: S1, S2 Mag: H Mi 11-13, A 4021, GW 2	M. Rech
-------	---	--	---------

ALTE GESCHICHTE

8-410	V	Die frühe römische Kaiserzeit. Politik - Sozialordnung - Kultur 2 SWS L: S2 Mag: H Do 15-17, B 2890, GW 2	H. Kloft
8-411	K	Modernes Bürgertum und antike Welt, zu: David F. Strauß: Der Romantiker auf dem Kaiserthron, oder Julian der Abtrünnige (1847) 2 SWS L: S2 Mag: H Mi 15-17, B 1170, GW 2	H. Kloft

MITTELALTERLICHE GESCHICHTE

8-450	K	Herrschaft und Bauer im Hochmittelalter anhand von Rechtsaufzeichnungen 2 SWS L: S1, S2 Mag: G, H Mo 13-15, B 1170, GW 2	D. Hägermann
-------	---	---	--------------

8-400	K	Stadtkernarchäologie in Hansestädten 2 SWS L: S1, S2 Mag: H Mi 11-13, A 4021, GW 2	M. Rech
-------	---	--	---------

NEUERE, NEUESTE UND ZEITGESCHICHTE

8-361	K	1000 Jahre Potsdam IV. Teil Von der Residenz zur Landeshauptstadt - Potsdam im 20. Jahrhundert 2 SWS L: P, S1, S2 Mag: G, H Mi 10-12, B 1630, GW 2	G. Knoll (LB)
8-501	K	Historische Voraussetzungen aktueller Konflikte 2 SWS L: S1, S2 Mag: G, H Mi 8-10, B 2900, GW 2	I. Geiss
8-502	V	Grundlagen der Weltgeschichte II Von den Anfängen bis 1492 2 SWS L: S1, S2 Mag: G, H Do 8-10, B 2890, GW 2	I. Geiss
8-503	K	Formen und Veränderungen der Arbeitsteilung 3 SWS L: S1, S2 Mag: G, H Do 15-18, B 1170, GW 2	M. Hahn
8-504	K	Wissenschaftsgeschichte: Werk und Bedeutung des Historikers Leopold von Ranke (1795-1886) L: S1, S2 Mag: G, H Fr 10-12, B 1170, GW 2	M. Hahn
8-505	K	Bewegung und Theorie. Deutsche Arbeiter- bewegung und Marxismus 1869-1914. 2 SWS L: S1, S2 Mag: H Mi 15-17, B 2890, GW 2	H.-J. Steinberg

- | | | | |
|---------|---|--|----------------------------|
| 8-506 | K | Staat und Arbeiterbewegung im Deutschen Kaiserreich. Entwicklungstendenzen staatl. Repression und die Tätigkeit der politischen Polizei 1871-1890 (I)
2 SWS
L: S1, S2
Mag: G, H
Di 17-19, B 1170, GW 1 | R. Wilms (LB) |
| 8-507 | K | Geschichte der politischen Täuschung der Öffentlichkeit.
I.: Von der Emser Depesche bis zum "Überfall" auf den Sender Gleiwitz 1939
2 SWS
L: S1, S2
Mag: G, H
Mi 13-15, B 1630, GW 2 | T. Schelz-Brandenburg (LB) |
| 8-510 | K | Der Spielfilm als Geschichtsquelle: Kriege des 20. Jahrhunderts im Film
4 SWS
L: S1, S2
Mag: G, H
Di 15-17, B 1170, GW 2, Di 17-19, Kinosaal | H.-J. Steinberg |
| 10-2012 | K | Medien im Krieg - zur geschichtlichen Dialektik von Aufklärung und Herrschaft
2 SWS
L: S1, S2
Mag: G, H
Di 13-15, Studio I der StuUB, 4. Ebene | H. Gebhardt |
| 8-511 | K | Weibliche Faschismuserfahrungen und ihre textuale Verarbeitung
2 SWS
L: S1, S2
Mag: G, H
Di 15-17, s. Aushang FB 8 | D. Jedamski (LB) |
| 10-6400 | K | The British State, ca. 1688-1988
2 SWS
L: S1, S2
Mag: G, H
s. Aushang FB 10 | L. Barrow |
| 10-6401 | K | British Labour History, ca. 1850
2 SWS
L: S1, S2
Mag: G, H
s. Aushang FB 10 | L. Barrow |

8-540	K	Geschichte Italiens im 20. Jahrhundert 2 SWS L: P, S1, S2 Mag: G, H Di 8-10, B 1170, GW 2	E. Dickmann (LB)
8-661	K	Politische Bewegungen und politische Systeme in Zentral- und Osteuropa - Analyse und Vergleich der institutionellen Umwälzungen seit 1989 2 SWS L: P, S1, S2 Mag: G, H Di 17-19, B 2860, GW 2	W. Eichwede
10-6404	K	Einführung in die Geschichte der USA I Von den Anfängen bis 1865/77 2 SWS L: S1, S2 Mag: G, H s. Aushang FB 10	D. Hoerder
10-6403	K	Zur Wissenschaftsgeschichte und Methodik der Amerikastudien, 1871-1980 2 SWS L: S1, S2 Mag: G, H s. Aushang FB 10	D. Hoerder
10-6101	K	History of South Africa, ca. 1902 2 SWS L: S1, S2 Mag: H s. Aushang FB 10 (Projektersatz Kolonialgeschichte und Kolonialismus)	L. Barrow
8-550	AV	Auswertung und Dokumentation eines Praktikums für MagisterstudentInnen: Bremen und der Kolonialhandel 2 SWS Mag: H Blockkurs, s. Aushang FB 8 (Projektersatz Kolonialgeschichte und Kolonialismus)	W. Wagner
8-551	K	Bildungssituation der indonesischen Frauen in der niederländischen Kolonialzeit 2 SWS L: P, S1, S2 Mag: H Di 13-15, B 1170, GW 2 (Projektersatz Kolonialgeschichte und Kolonialismus)	D. Jedamski (LB)

- | | | | |
|-------|----|---|-------------------|
| 8-552 | K | Das spanische Kolonialreich in der Südsee vom 16. bis 19. Jahrhundert
2 SWS
L: S1, S2
Mag: H
Fr 13-15, B 1170, GW 2
(Projektersatz Kolonialgeschichte und Kolonialismus) | D. Heintze (LB) |
| 8-553 | AV | Geschichte der indischen Frauenbewegung
2 SWS
L: S1, S2
Mag: H
Mi 8-10, B 1090, GW 2
(Projektersatz Kolonialgeschichte und Kolonialismus) | A. Chowdhury (LB) |

KOLLOQUIEN

- | | | | |
|-------|----|---|------------------------------|
| 8-600 | Ko | Doktoranden- und Examenskandidatenkolloquium
2 SWS
L: P, S1, S2
Mag: H
14tägig, 4 Std.
Mi 15-19, StuUB Bibl. Ebene 3 | I. Geiss |
| 8-601 | S | Graduierten-, Doktoranden- und Examinanden-seminar der WE für Sozial-, Technik- und Wirtschaftsgeschichte des Mittelalters und der Frühen Neuzeit
4 SWS
L: S1, S2
Mag: H
Fr 13.30-15 mit D. Hägermann in UB 3170, GW 2
Fr 15-16.30 mit K. H. Ludwig in UB 3170, GW 2 | D. Hägermann
K. H. Ludwig |
| 8-602 | Ko | Natur und Geschichte. Kolloquium für fortgeschrittene FragerInnen.
2 SWS
Mag: H
Mo 15-17, B 2860, GW 2 | J. Schmidt |
| 8-603 | Ko | Examinanden- und Doktorandenkolloquium
2 SWS
L: S1, S2
Mag: H
Mi 17-19, B 2860, GW 2 | W. Wagner |

8-604	Ko	Kolloquium zum Themen der historischen Frauenforschung 3 SWS L: S1, S2 Mag: H Di 10-13, s. Aushang FB 8	E. Dickmann (LB) M. Friese (LB) E. Schöck-Quinteros
10-6405	Ko	Examenskolloquium/Independent Studies Course "Class and Ethnicity" 2 SWS L: S1, S2 Mag: H s. Aushang FB 10	D. Hoerder

SPRACHKURSE

Termine für Sprachkurse entnehmen Sie bitte den entsprechenden Ankündigungen in anderen Fachbereichen (z.B. für Latein im FB 9+10). Diese Kurse können von Geschichtsstudenden belegt und auf Antrag anerkannt werden

ZUSATZANGEBOTE

10-2034	K	Integration der Kinder in die Adelsgesellschaften des frühen und des späten Mittelalters. Ein Vergleich. 2 SWS L: S1, S2 Mag: G, H Mo 15-17, B 1410, GW 2	C. Dette (LB)
8-810	V	Familie und Geschlecht in Theorien sozialer Gerechtigkeit 2 SWS L: S1, S2 Mag: H Mo 13-15, B 1090, GW 2	I. Ostner
8-811	S	Europäische Sozialpolitik - Sozialpolitik in Europa 2 SWS L: S1, S2 Mag: H Di 13-17, Raum 1210, Barkhof	I. Ostner

8-816	K	Klassiker der Gesellschaftstheorie: Karl Polanyi 'The Great Transformation. Politische und ökonomische Ursprünge von Gesellschaften und Wirtschaftssystemen' 2 SWS L: S1, S2 Mag: H Do 16-18, FVG W 0060	L. Leisering (LB)
9-441	K	Rassismus und Heterosexismus in der alten Frauenbewegung 4 SWS L: S1, S2 Mag: H Di 15-19, B 2180, GW 2	H. Cyrus
10-6102	K	Olive Schreiner - Political and Sexual Radical 2 SWS L: S1, S2 Mag: G, H s. Aushang FB 10	J. Schwarzkopf (LB)
12-407	K	Frauenbildung und Geschlechterdifferenz - Quellen- und Methodenkurs 2 SWS L: S1, S2 Mag: H Mo 11-13, s. Aushang FB 12	M. Friese (LB)
11-122	AV	Das NS-Gesetz zur Verhütung erbkranken Nachwuchses und seine Folgen für die Betroffenen - auch Spätfolgen 2 SWS L: P, S1, S2 Mag: G, H Do 15-17, s. Aushang FB 11	H. Biesold (LB)
10-6409	K	Migration, Akkulturation, Integration: Polen in Deutschland und in den USA 2 SWS L: S1, S2 Mag: G, H Mi 15-17, s. Aushang FB 10	V. Stefanski (LB)
12-124	K	Höhere Mädchenbildung im 19. Jahrhundert 2 SWS L: P, S1, S2 Mag: G, H Di 13-15, A 3570, GW 2	M. Käthner (LB)

Studiengang Kulturgeschichte Osteuropas

Professorinnen/Professoren

- EICHWEDE, Wolfgang, Dr. phil., Professor;
– siehe FB 8 / Studiengang Geschichte –
- SCHLOTT, Wolfgang, Dr. phil., Privatdozent;
Neuere slawische Literatur- und Kulturgeschichte;
GW 1, C 2360, Telefon -3657
Sprechzeiten: Mo 13.00–14.00 Uhr
- STÄDTKE, Klaus-Dietrich, Dr. sc. phil., Professor;
Russische / sowjetische Literatur- und Kulturgeschichte;
Gustav-Pauli-Platz 10, 2800 Bremen 1, Telefon 34 38 40
GW 2, B 1081, Telefon -4120
Sprechzeiten: Mo 11.00–12.00 Uhr

Wissenschaftliches Personal

- BOCK, Ivo, Dr., Lehrbeauftragter;
GW 1, C 2331, Telefon - 3483
- CHRIST-FIALA, Agnes, Lehrbeauftragte;
Sedanstr. 42, 2800 Bremen 1, Telefon 55 17 76
- DIMITRIEWA, Marina, Dr., Lehrbeauftragte;
Lilienthaler Heerstraße 133, 2800 Bremen 33
- IONIN, Leonid, Dr., Gastwissenschaftler;
Institut für Soziologie in Moskau
Elsasser Straße 10, 2800 Bremen
GW 1, Forschungsstelle Osteuropa
- KAHMANN, Annegret, Lehrbeauftragte;
Schulzentrum Obervieland
- KISSEL, Wolfgang, Dr. phil., wissenschaftlicher Assistent;
Im Äuelchen 13, 5300 Bonn 2
GW 2, B 1081, Telefon -4120
Sprechzeiten: Mi 15.00–16.00 Uhr
- SCHULTZ, Johannes, Lektor;
Hollerallee 7, 2800 Bremen, Telefon 3 49 10 08
GW 2, B 1145, Telefon -2069
Sprechzeiten: Mi 14.00–15.00 Uhr
- SUDARDJONO, Rimma, Lehrbeauftragte;
Reddersen Weg 25, 2800 Bremen
- TREPPER, Hartmute, Lehrbeauftragte;
Forschungsstelle Osteuropa, GW 1, C 1095, Telefon -3302

Studiengang Kulturgeschichte Osteuropas

Für den Studiengang findet eine Einführungsveranstaltung statt am:
Montag, 19.10.1992 um 11.00 Uhr in Raum B 2860, GW 2

Einzelveranstaltungen - Grundstudium -

8-651	K	Einführung in die osteuropäische/russische Literatur- und Kulturgeschichte 2 SWS Mag: G Mo 15-17, B 1090, GW 2	K. Städtke
-------	---	--	------------

Einzelveranstaltungen - Grund- und Hauptstudium -

8-656	K	Einführung in die russische Kunstgeschichte 2 SWS Mag: G, H Mo 8-10, B 1090, GW 2	M. Dmitrijewa (LB)
8-657	K	Soziologische Kulturtheorie 2 SWS Mag: G, H Mo 19-21, B 1090, GW 2	Z. Krasnodebski (LB)
8-658	K	Einführung in die russische Alltagskultur und Mentalitätsgeschichte des 18. und 19. Jahrhunderts 2 SWS Mag: G, H Mi 13-15, B 2860, GW 2	W. Kissel
8-659	K	Nikolaj Gogol: "Die toten Seelen" (1842), der Roman als satirisch/groteskes Spiegelbild Rußlands 2 SWS Mag: G, H Mo 17-19, B 1090, GW 2	K. Städtke
8-660	K	"Die Physiologie Petersburgs" Literatur und Alltag im russischen 19. Jahrhundert 2 SWS Mag: G, H Do 13-15, B 2860, GW 2	K. Städtke

- | | | | |
|-------|---|---|----------------------|
| 8-661 | K | Politische Bewegungen und politische Systeme in Zentral- und Osteuropa - Analyse und Vergleich der institutionellen Umwälzungen seit 1989
2 SWS
Mag: G, H
Di 17-19, B 2860, GW 2 | W. Eichwede |
| 8-662 | K | Russische Kindheit im 19. und 20. Jahrhundert - Autobiographien und Memoiren als mentalitäts-historische Quelle
2 SWS
Mag: G, H
s. Aushang FB 8 | W. Kissel |
| 8-663 | K | Öffentliche Meinungen im neuen Rußland
2 SWS
Mag: G, H
Di 15-17, B 2860, GW 2 | W. Eichwede |
| 8-664 | K | Die kulturelle Wandlung in Rußland unter dem Gesichtspunkt der Soziologie
2 SWS
Mag: G, H
Fr 13-15, B 2860, GW 2 | L. Ionin (LB) |
| 8-665 | K | Zur Geschichte der osteuropäischen (vornehmlich der polnischen) Intelligenz
2 SWS
Mag: G, H
Di 19-21, B 2860, GW 2 | Z. Krasnodebski (LB) |
| 8-666 | K | Aktuelle Probleme der polnischen Kulturentwicklung
2 SWS
Mag: G, H
Do 19-21, B 2860, GW 2 | Z. Krasnodebski (LB) |
| 8-667 | K | Modernisierung und Kultur in Polen
2 SWS
Mag: G, H
Fr 15-17, B 2860, GW 2 | Z. Krasnodebski (LB) |
| 8-668 | K | Václav Havel als politischer Denker
2 SWS
Mag: G, H
Mo 17-19, B 2860, GW 2 | I. Bock (LB) |

- 8-669 K Einführung in die Daten- und Textverarbeitung (Osteuropa)
2 SWS
Mag: G, H
Blockkurs im Febr. 93, Aushang beachten
- W. v. Rotberg (LB)

Hauptstudium

- 8-671 K Autorität/Identität. Zu Besonderheiten der neueren kulturgeschichtlichen Entwicklung in den Ländern Osteuropas
2 SWS
Mag: H
Do 17-19, B 2860, GW 2
- K. Städtke
- 8-672 K Außenseiter und Nichtangepaßte - Gegenkulturelle Tendenzen in der russischen und sowjetischen Geschichte (1860-1990)
2 SWS
Mag: H
Do 15-17, B 2860, GW 2
- W. Schlott
- 8-673 K Lektürekurs zur Veranstaltung "Außenseiter und Nichtangepaßte"
s. VAK 8-672
2 SWS
Mag: H
n.V.
- H. Trepper (LB)

PROJEKTE: "Autorität und Identität"
Zur Spezifik der Beziehungen zwischen Kultur und Gesellschaft in den Ländern Osteuropas
2. Projektsemester

- 8-675 PP Autorität und Identität. Zur Spezifik der Beziehungen zwischen Kultur und Gesellschaft in den Ländern Osteuropas
2 SWS
Mag: H
n.V.
- K. Städtke
W. Eichwede
A. Grunenberg
W. Schlott
I. Bock (LB)
H. Trepper (LB)

8-661	K	Politische Bewegungen und politische Systeme in Zentral- und Osteuropa - Analyse und Vergleich der institutionellen Umwälzungen seit 1989 2 SWS Mag: G, H Di 17-19, B 2860, GW 2	W. Eichwede
9-	K	Identität und Mentalität in der DDR 2 SWS Mag: H s. Aushang FB 9	A. Grunenberg
8-672	K	Außenseiter und Nichtangepaßte - Gegenkulturelle Tendenzen in der russischen und sowjetischen Geschichte (1860-1990) 2 SWS Mag: H Do 15-17, B 2860, GW 2	W. Schlott
8-673	K	Lektürekurs zur Veranstaltung "Außenseiter und Nichtangepaßte" s. VAK 8-672 2 SWS Mag: H n.V	H. Trepper (LB)
8-668	K	Václav Havel als politischer Denker 2 SWS Mag: G, H Mo 17-19, B 2860, GW 2	I. Bock (LB)

PROPÄDEUTIKUM RUSSISCH

8-680	Mo	8.00-10.00	2 SWS	N.N.	B 2860, GW 2
8-681	Mo	10.00-12.00	2 SWS	S. Kretzschmar (LB)	B 2860, GW 2
8-682	Di	8.00-10.00	2 SWS	J. Schultz	B 2860, GW 2
8-683	Di	10.00-12.00	2 SWS	J. Schultz	B 2860, GW 2
8-684	Mi	8.00-10.00	2 SWS	A. Kahmann (LB)	B 2860, GW 2
8-685	Mi	10.00-12.00	2 SWS	A. Kahmann (LB)	B 2860, GW 2
8-686	Do	8.00-10.00	2 SWS	J. Schultz	B 2860, GW 2
8-687	Do	10.00-12.00	2 SWS	J. Schultz	B 2860, GW 2
8-688	Fr	8.00-10.00	2 SWS	A. Kahmann (LB)	B 1170, GW 2
8-689	Fr	10.00-12.00	2 SWS	J. Schultz	B 1140, GW 2

GRUNDKURS RUSSISCH II

8-690	Mi	8.00-10.00	2 SWS	A. Christ-Fiala (LB)	B 1170, GW 2
8-691	Fr	8.00-10.00	2 SWS	J. Schultz	B 1140, GW 2
8-692	Mi	10.00-12.00	2 SWS	S. Kretzschmar (LB)	s. Aushang

HAUPTKURS RUSSISCH II

8-695	Mi	10.00-12.00	2 SWS	A. Christ-Fiala (LB)	s. Aushang
-------	----	-------------	-------	----------------------	------------

FAKULTATIVA

8-696	Konversation 1 Do	8.00-10.00	2 SWS	R. Sudardjono (LB)	B 1170, GW 2
-------	----------------------	------------	-------	--------------------	--------------

8-697	Konversation 2 Do	10.00-12.00	2 SWS	R. Sudardjono (LB)	s. Aushang
-------	----------------------	-------------	-------	--------------------	------------

8-698	Das russische Verb Di	15.00-17.00	2 SWS	J. Schultz	B 1170, GW 1
-------	--------------------------	-------------	-------	------------	--------------

8-699	Grammatik und Wortbildung des Russischen Mi	15.00-17.00	2 SWS	J. Schultz	s. Aushang
-------	---	-------------	-------	------------	------------

Weitere Auskünfte können im Sekretariat der Forschungsstelle Osteuropa im GW 1, Tel. 218 3687, bzw. in der Fachbereichsverwaltung 8 im GW 2, A 2230, Tel. 218 3093, erfragt werden.

Studiengang Soziologie

Professorinnen/Professoren/Privatdozenten

- BILLERBECK, Rudolf, Dr. rer. pol., Professor;**
Politische Soziologie, Organisationssoziologie und Verwaltungsforschung;
Lürmannstraße 1, 2800 Bremen, Telefon 3 47 96 31
GW 2, B 3620, Telefon -2165
Sprechzeiten: Mi 12.00–13.00 Uhr
- BLOSSFELD, Hans-Peter, Dr. rer. pol., Professor;**
Statistik und empirische Sozialforschung;
- KRAUSE, Detlef, Dr. rer. pol., Dipl.-Soz.-Wiss., Professor;**
Soziologie mit den Schwerpunkten Wirtschaftssoziologie, Bildungs-, Arbeitskräfte-
und Personalplanung;
Eislebener Straße 35, 2800 Bremen 41, Telefon 46 61 97
GW 2, B 3590, Telefon -2082
Sprechzeiten: Di 13.00–14.00 Uhr
- LAUTMANN, Rüdiger, Dr. phil., Dr. jur., Professor;**
Allgemeine Soziologie und Rechtssoziologie;
Heinrich-Heine-Straße 14, 2800 Bremen, Telefon (0 40) 82 59 65
GW 2, B 1460, Telefon -2163/-2364
Sprechzeiten: Mi 17.00–17.30 Uhr
- NEELSEN, John, Prof. Dr. phil., Vertretungsprofessor;**
Internationale Politik und internationale Gesellschaft, insbesondere Friedens-,
Konflikt- und Entwicklungsforschung;
10, rue de Jardins, F-Bellray 55100 Verdun, Telefon (00 33) 29 84 58 01
GW 2, A 3501, Telefon -2281
Sprechzeiten: Do 12.00–13.00 Uhr
- OFFE, Claus, Dr. rer. pol., Professor;**
– siehe FB 9 / Studiengang Politik / Gemeinschaftskunde –
- OSTNER, Ilona, Dr. phil., Professorin;**
Soziologie, insbesondere Soziologie der Geschlechterverhältnisse;
Am Dobben 123, 2800 Bremen 1, Telefon 70 21 85
Zentrum für Sozialpolitik, Barkhof Raum 3300, Telefon -4373/-4378
GW 2, A 2200, Telefon -2050
Sprechzeiten: Mo 11.00–12.00 Uhr
- SENGHAAS, Dieter, Dr. phil., Professor;**
Internationale Politik und internationale Gesellschaft, insbesondere Friedens-,
Konflikt- und Entwicklungsforschung;
Freiligrathstraße 6, 2800 Bremen, Telefon 23 04 36 und Fax 24 91 69
GW 2, A 3501, Telefon -2281 (z. Z. beurlaubt)

TATUR, Melanie, Dr. phil., Privatdozentin;
Soziologie Osteuropas;
Hastedter Heerstr. 163, 2800 Bremen,
Forschungsstelle Osteuropas, GW 1, C 1100, Telefon -3257

WEYMANN, Ansgar, Dr. phil., Professor;
Soziologie mit dem Schwerpunkt Soziologische Theorie, Lebenslauf- und Bildungsforschung;
Kapitän-König-Weg 11, 2800 Bremen
GW 2, A 4721, Telefon -2041/-3033 – Forschungssemester –

Wissenschaftliches Personal

BOY, Peter, Dr. phil., wiss. Mitarbeiter;
Riensberger Straße 57, 2800 Bremen 1, Telefon 23 07 57
GW 2, B 2640, Telefon -3244
Zentrum für Sozialpolitik, Telefon -4374
Sprechzeiten: nach Vereinbarung

FALK, Peter, Lehrbeauftragter;
Voltastraße 140, 2800 Bremen, Telefon 25 22 80

LEISERING, Lutz, Dr. phil., wiss. Mitarbeiter;
Stauffenbergstraße 39, 2870 Dehnenhorst, Telefon (0 42 21) 2 51 64
Sonderforschungsbereich 186, FVG, W 0090, Telefon -4133
Sprechzeiten: n.V.

NAGEL, Ulrike, Dr. phil., wiss. Mitarbeiterin;
Mendestraße 17, 2800 Bremen, Telefon 32 34 90
Sonderforschungsbereich 186, FVG W 2080, Telefon -4165

SCHÄUBLE, Gerhard, Dr., Lehrbeauftragter;
Celler Straße 52, 2800 Bremen, Telefon 44 56 21
GW 2, A 4230
Sprechzeiten: n. V.

SCHULTE, Werner, wiss. Mitarbeiter;
Rechenzentrum Universität, Telefon -2408

VOGES, Wolfgang, Dr., Lehrbeauftragter;
Zentrum für Sozialpolitik, Telefon 32 86 34
Sprechzeiten: Di 10.00 – 12.00 Uhr

Institut für empirische und angewandte Soziologie (EMPAS)

Prof. Dr. Hans-Peter Blossfeld

Prof. Dr. Dr. Rüdiger Lautmann (Vertreter), GW 2, B 1460, Telefon -2163/-2364

Prof. Dr. Ansgar Weymann (Leiter) GW 2, A 4721, Telefon -2041/-3033

Sekretariat: Gisela Feldmann, GW 2, B 4711, Telefon -3033

HEILAND, Hans-Günther, Dr. rer. pol., wiss. Mitarbeiter;
Fontanestraße 17, 2800 Bremen 61, Telefon 83 25 18
GW 2, A 4210, Telefon -3012
Sprechzeiten: nach Vereinbarung

HOFFMANN, Rainer, Dipl.-Soz., Dipl.-Päd., wiss. Mitarbeiter;
Holler Allee 51, 2800 Bremen, Telefon 3 47 84 85
GW 2, B 1450, Telefon -2968

HONNENS, Brigitte, Dipl.-Soz.Wiss., wiss. Mitarbeiterin;
Münchener Straße 108, 2800 Bremen, Telefon 37 37 82
GW 2, A 2260, Telefon -3028

HUTTER, Jörg, Dr. rer. pol., wiss. Mitarbeiter;
Alwinenstr. 5, 2800 Bremen 1, Telefon -7 14 43
GW 2, A 4240, Telefon -3574

HÜTTNER, Bernd, Dipl.-Soz., wiss. Mitarbeiter;
GW 2, A 4346, Telefon -2783

KOCH, Volker, Dipl.-Soz., wiss. Mitarbeiter;
Uhlandstr. 54, 2800 Bremen
GW 2, A 4240, Telefon -3574
Sprechzeiten: n.V.

KRETTMANN, Ulrike, Dipl.-Soz., wiss. Mitarbeiterin;
GW 2, B 1450, Telefon -2968

LÜDEMANN, Christian, Dr. phil., wiss. Assistent;
Georg-Gröning-Str. 14, 2800 Bremen 1
GW 2, A 4210, Telefon -2914
Sprechzeiten: nach Vereinbarung

MEUSER, Michael, Dr. phil., wiss. Assistent;
Mommсенstraße 20, 5000 Köln 41, Telefon (02 21) 4 30 20 41
GW 2, B 3390, Telefon -3177
Sprechzeiten: Di 15.30–16.00 Uhr

ROHWER, Götz, Dr., wiss. Assistent;

SACKMANN, Reinhold, Dr. rer. pol., wiss. Mitarbeiter;
Goesselstraße 17, 2800 Bremen 1, Telefon 35 45 16
GW 2, A 4730, Telefon -2756
Sprechzeiten: n.V.

SCHADE, Angelika, Dr. rer. pol., wiss. Mitarbeiterin;
Schumannstr. 21, 2800 Bremen 1, Telefon 21 59 66
GW 2, A 4346, Telefon -2783

SCHETSCHKE, Michael, Dipl. pol., wiss. Mitarbeiter;
Bremen, Telefon 58 99 86
GW 2, B 1450, Telefon -3907
Sprechzeiten: Di 16.00–17.00 Uhr

WEYMANN, Verena, Dipl.-Soz., wiss. Mitarbeiterin;
Kapitän-König-Str. 11, 2800 Bremen 33, Telefon 25 70 96
GW 2, A 4721, Telefon -2041

WINGENS, Matthias, Dr. phil., wiss. Assistent;
Inselstraße 42, 2800 Bremen 1, Telefon 44 04 49
GW 2, A 4730, Telefon -2756/-4148
Sprechzeiten: nach Vereinbarung

Computerraum (CIP)

Dr. Christian Lüdemann
Dr. Peter Boy
Hilfskraft im CIP-Raum

GW 2, A 4210
Zentrum für Sozialpolitik
GW 2, A 2510

Telefon -2914
Telefon 32 10 05
Telefon -3156

Studiengang Soziologie

Für die Studienanfänger wird eine Einführungsveranstaltung in der ersten Studienwoche angeboten:
Montag, 19. 10. 1991 um 11.30 Uhr in B 1090, GW 2

GRUNDSTUDIUM

Einführungsveranstaltungen (1. Fachsemester)

8-701	K	Einführung in die Soziologie 2 SWS D + Mag: G Do 17-19, B 2900, GW 2	J. Neelsen
-------	---	---	------------

Zu der Veranstaltung 8-701 wird ein zweistündiger Begleitkurs (Tutorium) angeboten. Bitte Aushang beachten

8-702	K	Grundbegriffe der Soziologie 2 SWS D + Mag: G Mi 15-17, Gr. Raum, s. Aushang FB 8	R. Lautmann
-------	---	--	-------------

8-703	K	Geschichte der Soziologie 2 SWS D + Mag: G Mi 10-12, B 1170, GW 2	R. Billerbeck
-------	---	--	---------------

9-405	K	Geschichte der Soziologie I 2 SWS Do 8-10, B 2190, GW 2	L. Peter
-------	---	---	----------

8-704	K	Sozialstruktur der BRD 2 SWS D + Mag: G Di 17-19, B 1090, GW 2	D. Krause
-------	---	---	-----------

9-404	K	Sozialstrukturanalyse I: Klassen und Schichten 2 SWS Di 10-12, B 2180, GW 2	L. Peter
-------	---	--	----------

8-705	K	Einführung in die empirische Sozialforschung 2 SWS D + Mag: G Do 8-10, B 1090, GW 2	H.-P. Blossfeld
-------	---	--	-----------------

9-407	K	Einführung in die empirische Sozialforschung 2 SWS s. Aushang FB 9	M. Osterland
9-408	K	Einführung in die empirische Sozialforschung 2 SWS s. Aushang FB 9	B. Wallisch-Prinz
8-750	K	Einführung in die EDV 2 SWS D + Mag: G Do 13-15, A 2510, GW 2	C. Lüdemann

Soziologische Theorien

8-720	K	Kritische Theorie 2 SWS D + Mag: G Do 15-17, B 1090, GW 2	J. Neelsen
8-721	K	Grundbegriffe und Grundkonzepte der Luhmannschen Systemtheorie 2 SWS D + Mag: G Di 15-17, B 1090, GW 2	D. Krause
8-722	K	Theorien sozialen Handelns 2 SWS D + Mag: G Di 10-12, B 1090, GW 2	M. Meuser
8-723	K	Theorien sozialen Handelns 3 SWS D + Mag: G Mi 15-17.30, B 1090, GW 2	M. Wingers
9-406	K	Soziologische Theorie/ Gesellschaftstheorie I 2 SWS Mo 13-15, A 0160, GW 1	M. Krüger

Klassiker der Soziologie

8-730	K	Tocqueville - Das Alte Regime/ Demokratie in Amerika. Klassiker-Lektüre 2 SWS D + Mag: G Do 10-12, B 1090, GW 2	R. Billerbeck
-------	---	--	---------------

Spezielle Soziologie

8-740	K	Sexualpolitische Kontroversen: Gesellschaftliche Streitfragen zu den Geschlechtsverhältnissen 2 SWS D + Mag: G Di 17-19, B 2900, GW 2	R. Lautmann M. Schetsche (LB)
8-741	K	Probleme der US-amerikanischen Gesellschaft 2 SWS D + Mag: G Mi 13-15, B 1090, GW 2	R. Billerbeck
8-742	K	Nord-Süd-Beziehungen 2 SWS D + Mag: G Mi 13-15, B 1170, GW 2	J. Neelsen
9-402	K	Geschichte und Struktur der bürgerlichen Gesellschaft 3 SWS s. Aushang FB 9	H. Reichelt
9-413	K	Soziologie des Wohnens 2 SWS s. Aushang FB 9	H. Häußermann
9-415	K	Einführung in die Sozialpolitik 2 SWS s. Aushang FB 9	C. Offe
9-416	K	Individuum und Gesellschaft 2 SWS Mi 15-17, B 2190, GW 2	M. v. Freyhold
8-743	K	Alter und Altern 2 SWS D + Mag: G s. Aushang FB 8	G. Schäuble (LB)

8-744	K	Familie und Sozialpolitik 2 SWS D + Mag: G Mi 17-19, FVG	W. Vogels (LB)
-------	---	---	----------------

Methodenlehre

8-750	K	Einführung in die EDV 2 SWS D + Mag: G Do 13-15, A 2510, GW 2	C. Lüdemann
8-751	K	Einführung in SAS 2 SWS D + Mag: G Blockkurs im RZ, 5.-9.10.92, 9-15, MZH 4210	W. Schulte (LB)
8-752	K	Methoden II 2 SWS D + Mag: G Di 13-15, B 1090, GW 2	M. Meuser
8-753	K	Statistik II 2 SWS D + Mag: G Mi 13-15, A 2510, GW 2	C. Lüdemann

Zu der Veranstaltung 8-753 wird ein zweistündiger Begleitkurs (Tutorium) angeboten.
Bitte Aushang beachten.

HAUPTSTUDIUM

Soziologische Theorien

8-801	K	Das soziologische Verstehen menschlichen Handelns: Die Rahmen-Analyse von E. Goffmann im Vergleich mit G. Simmel, A. Schütz, M. Foucault u. a. m. 2 SWS D + Mag: H Di 15-17, MZH 1380	R. Lautmann
-------	---	--	-------------

8-802	K	Theorien und Studien zu sozialen Eliten 2 SWS D + Mag: H Do 13-15, B 1090, GW 2	R. Billerbeck
9-429	K	Kritische Theorie. Texte von T. W. Adorno und M. Horkheimer 2 SWS s. Aushang FB 9	H. Reichelt
9-463	K	Konstitutionsprobleme in der Kritik der politischen Ökonomie 3 SWS s. Aushang FB 9	H. Reichelt

Spezielle Soziologien

8-810	K	Familie und Geschlecht in Theorien sozialer Gerechtigkeit 2 SWS D + Mag: H Mo 13-15, B 1090, GW 2	I. Ostner
8-811	K	Europäische Sozialpolitik - Sozialpolitik in Europa 4 SWS D + Mag: H Di 13-17, Barkhof Raum 1210	I. Ostner S. Leibfried
8-812	K	Die Menschenrechte: Sozialhistorische Voraussetzungen und Rolle im internationalen System 2 SWS D + Mag: H Mi 17-19, B 1170, GW 2	J. Neelsen
8-813	K	Dynamische Analyse sozialer Strukturen 2 SWS D + Mag: H Mo 15-17, C 0100, GW 1	H.-P. Blossfeld
8-814	K	Arbeiterbewegungen in Polen und Rußland im Vergleich 2 SWS D + Mag: H Blockkurs, s. Aushang FB 8	M. Tatur

9-421	AV	Arbeitsgesellschaft in Ost und West 2 SWS Di 9-11, Barkhof	M. Osterland
9-423	AV	Soziologische Deutungen sozialer Transformation in Deutschland 2 SWS Mi 9-11, Barkhof	L. Peter
9-425	K	Von der Industriegesellschaft zur Dienstleistungsgesellschaft 2 SWS Mi 17-19, R 1210, Barkhof	H. Häußermann
9-430	PP	Rassismus in der multikulturellen Gesellschaft 2 SWS Mo 16-18, B 2470, GW 2	M. v. Freyhold
9-436	K	Staat und Gesellschaft im postkolonialen Afrika und die Rolle der NRO's 2 SWS Mo 13-15, B 2740, GW 2	M. v. Freyhold
9-455	K	Städtebauliche Konzepte der Gegenwart 4 SWS Mo 16-20, R 1210, Barkhof	H. Häußermann
8-815	K	Professionalisierung - Theoretische Ansätze und empirische Forschung 2 SWS D + Mag: H Di 13-15, FVG W 2080	U. Nagel (LB)
8-816	K	Soziologie der Nation 2 SWS D + Mag: H Mo 10-12, B 1090, GW 2	R. Sackmann (LB)
8-817	K	Klassiker der Gesellschaftstheorie: Karl Polanyis 'The Great Transformation. Politische und ökonomische Ursprünge von Gesellschaften und Wirtschaftssystemen' 2 SWS D + Mag: H Do 16-18, FVG W 0060	L. Leisering (LB)

9-441	AV	Rassismus und Heterosexismus in der alten Frauenbewegung 4 SWS Di 15-19, B 2180, GW 2	H. Cyrus
-------	----	--	----------

Angewandte Soziologie

8-820	K	Erfolgsbedingungen mittelständischer Bremer Unternehmen: Statistische Auswertung einer Unternehmensbefragung 4 SWS D: H Fr 9-13, A 2510, GW 2	D. Krause
-------	---	--	-----------

Methodenlehre

8-830	K	Statistik III: 2 SWS D: H Mo 10-12, A 2510, GW 2	H.-P. Blossfeld
8-831	K	Übungen zu Statistik III 2 SWS D: H Mo 13-15, A 2510, GW 2	G. Rohwer
8-832	K	Statistik IV: Einführung in die Kohortenanalyse 2 SWS D: H Do 10-12, A 2510, GW 2	H.-P. Blossfeld
8-833	K	Methoden III 2 SWS D: H Di 13-15, B 2860, GW 2	P. Boy
8-834	K	Methodenartefakte statistischer Analyse 2 SWS D: H Di 15-17, A 2510, GW 2	P. Boy
8-835	K	Einführung in das praktische Arbeiten mit Längsschnittdaten am Beispiel des Sozio-ökonomischen Panels 2 SWS D: H Di 13-15, A 2510, GW 2	G. Rohwer

Diplomanden- und Doktorandenstudium

- 8-860 S Diplomanden- und Doktorandenseminar
(EMPAS-Kolloquium und Seminar zu
I/d. Arbeiten nach Vereinbarung)
4 SWS
Mi 17.30-19, B 1090, GW 2
Fr 15-17, B 1090, GW 2
- A. Weymann

Sprachkurse

- 8-870 K Englisch für Soziologen
2 SWS
D + Mag: G, H
Fr 8-10, B 1090, GW 2
- P. Falk (LB)

Brückenkurse

- 9-463 K Konstitutionsprobleme in der Kritik
der politischen Ökonomie
3 SWS
s. Aushang FB 9
- H. Reichelt
H. G. Backhaus
- 8-817 K Klassiker der Gesellschaftstheorie:
Karl Polanyi's "The Great Transformation.
Politische und ökonomische Ursprünge von
Gesellschaften und Wirtschaftssystemen"
2 SWS
D + Mag: H
Do 16-18, FVG W 0060
- L. Leisering (LB)

Zusatzangebote

- 8-664 K Die kulturelle Wandlung in Rußland
unter dem Gesichtspunkt der Soziologie
2 SWS
D + Mag: G, H
Fr 13-15, B 2860, GW 2
- L. Ionin (LB)
- 12-334 K Süchte und Interventionen: Zur Neu-
bestimmung von Drogenhilfe und -politik
2 SWS
s. Aushang FB 12
- H. Stöver

9-403	K	Philosophische Grundlagen der Sozialwissenschaften 2 SWS s. Aushang FB 9	Z. Szankay
9-451	K	Wir probieren einen Wissenschaftsladen: Theorie und Praxis 4 SWS Di 9-13, B 2720, GW 2	F. Frerks (LB) S. Quensel
9-453	AV	Menschenliebe II: Aktuelle Sozialpolitik 1 SWS Mi 15-17 (14tg.), A 3340, GW 2, Beginn 28.10.92	S. Quensel
9-465	Ko	Probleme soziologischer Theoriebildung 3 SWS Di 18-21, A 0160, GW 1	M. Krüger

HORST UND REGINA HARTMANN



POPULÄRE ROMANE UND DRAMEN IM 18. JAHRHUNDERT

Zur Entstehung einer massenwirksamen Literatur

Am Modellfall Berlin stellen die Autoren die offizielle Literaturgeschichtsschreibung des 18. Jahrhunderts der massenwirksamen Literatur gegenüber. Es kommen vor allem solche Autoren ins Blickfeld, die in der offiziellen Geschichtsbetrachtung heute kaum noch Erwähnung finden – wodurch die Abweichung der offiziellen von der tatsächlichen Literaturgeschichtserfassung besonders betont wird.

DM 19,80 – 256 Seiten einschl. Bildern

Erhältlich in allen Buchhandlungen (ISBN 3-924-07213-2)
Sie können das Buch auch nach Überweisung von DM 19,80 einschl.
Porto- und Versandkosten auf das Postgirokonto Frankfurt des
context-verlages Nr. 257 810-601 (BLZ 500 100 60) direkt beziehen.

context-verlag

Deutscher Hochschulverlag

W-6053 Obertshausen 1, Telefon (0 61 04) 48 41, Telefax (0 61 04) 48 43

Fachbereich 9 - Human- und Sozialwissenschaften

Im Fachbereich 9 - Human- und Sozialwissenschaften - werden die folgenden Studiengänge angeboten:

- Politik/Gemeinschaftskunde mit den Abschlußmöglichkeiten Diplomexamen oder Staatsexamen für das Lehramt (in allen Schulstufen);
- Psychologie mit dem Abschluß Diplomexamen;
- Religionswissenschaft/Religionspädagogik mit den Abschlußmöglichkeiten Diplomexamen oder Staatsexamen für das Lehramt (in allen Schulstufen);
- Sozialwissenschaft mit dem Abschluß Diplomexamen
- der Magisterstudiengang Sozialwissenschaft (Nebenfach) ist für Neuzugänge geschlossen
- neuer Magisterstudiengang Soziologie (gemeinsam mit dem Fachbereich 8, Studiengang Soziologie) mit den Abschlußmöglichkeiten im Haupt- oder Nebenfach sowie die Studienelemente „Soziologische Theorien einschl. Wissenschaftstheorie“, „Spezielle Soziologie und Sozialstruktur“ sowie „Methoden der empirischen Sozialforschung“.

Nähere Informationen zu den Studiengängen enthalten die jeweiligen Studien- und Prüfungsordnungen, kommentierte Veranstaltungsverzeichnisse und Infos für einzelne Studiengänge. Diese Schriften sind in der Fachbereichsverwaltung bei den jeweiligen Geschäftsstellen (s. unten) erhältlich.

Die **Studienfachberatung** wird insbesondere von den unten aufgeführten Fachbereichsbeauftragten für die Lehre wahrgenommen.

	Raum	Ruf
Sprecher des Fachbereiches Prof.Dr. Stephan Quensel	GW 2, B 2720	-3173
FAX-Anschluß des Fachbereiches		0421/218-4265
Fachbereichssekretär Jürgen Brüggemann	GW 2, B 2280	-3053
Geschäftsstelle für den Fachbereichsrat Gerhard Schulz	GW 2, B 2290	-2293
Geschäftsstelle für die Studiengangskommission Psychologie Jürgen Brüggemann	GW 2, B 2280	-3053
Geschäftsstelle für die Studiengangskommissionen Politik/Gemeinschaftskunde und Religionswissenschaft/Religionspädagogik Gerhard Schulz	GW 2, B 2290	-2293
Geschäftsstelle für die Studiengangskommission Sozialwissenschaft Karin Aumund	GW 2, B 2280	-2323
Geschäftsstelle für den Diplom-Prüfungs-Ausschuß Psychologie Frau Gottschalk	GW 2, B 3940	-2762
Geschäftsstelle für die Diplom-Prüfungs-Ausschüsse Sozialwissenschaft, Religionswissenschaft, Politikwissenschaft Heike Neddermeyer	GW 2, B 3940	-3049
Teilnahme- und Leistungsnachweise Waltraut de Vries	GW 2, B 2230	-2098

Geschäftsstelle für den Promotionsausschuß „Dr. phil.“

Inge Frank	GW 2, B 3040	-2185
Fachbereichsbeauftragte für die Lehre		
Studiengang Politikwissenschaft (Diplom), Politik/Gemeinschaftskunde (Lehramt) Prof.Dr. Detlev Albers	GW 2, A 3510	-3114
Studiengang Psychologie Prof.Dr. Thomas Leithäuser	GW 2, B 3320	-3079
Studiengang Religionswissenschaft/-pädagogik (Diplom/Lehramt) Prof.Dr. Ulrich Kurth	GW 2, A 2130	-2168
Studiengang Sozialwissenschaft Prof.Dr. Michaela von Freyhold	GW 2, B 3470	-2283
Praktikumsbeauftragte		
SG-Politikwissenschaft (Diplom) Paul Glause	GW 2, B 2170	-3508
SG-Psychologie (Diplom) Bernd Bohn	Grazer Straße 2	-2730
SG-Sozialwissenschaft (Diplom) Gerhard Zacharias	GW 2, B 3460	-2757
Beauftragter für Weiterbildung im FB 9		
PD Dr. Thomas Kieselbach	ZB, B 0830	-2047
Labore		
Biomedizinisches Labor	ZB	-2900
Experimentallabor Psychologie	Sportturm	-3606
Wissenschaftliche Einheiten (WE) im Fachbereich		
Institut für Psychologie und Kognitionsforschung Sprecher: Prof.Dr. M. Stadler	Sportturm, C 4070	-2960
Institut für Psychologie und Sozialforschung Sprecherin: Prof.Dr. Birgit Volmerg	ZB, B 0800	-2776
Institut für Psychologie und Klinische Forschung Sprecher: Prof.Dr. H. J. Henning	Grazer Straße 2	-2959
WE Arbeit, Arbeitslosigkeit und Persönlichkeitsentwicklung Sprecher: Prof.Dr. W.R. Heinz	FVG-West, W 1080	-4144

Hinweise: Die Veranstaltungszeiten und -räume, die im anschließenden Programm nicht aufgeführt sind, werden als Aushang im Fachbereich 9 erscheinen.
Bei Lehrveranstaltungen mit anderen Veranstaltungskennziffern werden Räume und Zeiten in den jeweiligen Fachbereichen ausgewiesen (wichtig bei späteren Änderungen).

STUDIUM GENERALE IM FACHBEREICH 9

8-663	Öffentliche Meinungen im neuen Rußland 2 SWS, Di 15-17, GW 2, B 2860	W. Eichwede
12-417	Lebenswelt im Umbruch 2 SWS, Di 15-17, GW 2, A 2150	R. Zoll
9-200-1	Wahrnehmung und Raumorientierung 2 SWS, Mo 11-13, Sportt., C 4180	M. Stadler
9-203-1	Einführung in die Entwicklungspsychologie 2 SWS, Di 13-15, ZB, B 0511	T. Leithäuser
9-314	Geistesvorstellungen 2 SWS, Di 10-12, GW 2, B 2190	H. Schulz
9-321	Das Verhältnis von Judentum und Christentum aus jüdischer Sicht 2 SWS, Mo 10-12, GW 2, B 2900	B. Barslai
9-403	Philosophische Grundlagen der Sozialwissenschaften 2 SWS, Do 10-12, GW 2	Z. Szankay
9-405	Geschichte der Soziologie 2 SWS, Do 8-10, GW 2, B 2190	L. Peter

Studiengang Politikwissenschaft (Diplom)**Studiengang Politikwissenschaft/Gemeinschaftskunde (Lehramt)****Professorinnen/Professoren**

- ALBERS, Detlev, Dr. phil., Professor;
Gewerkschaftliche Lohnpolitik, Arbeitsorganisation und Lohnfindungssystem;
Rückertstr. 5-7, 2800 Bremen, Telefon 50 14 11
GW 2, A 3510, Telefon -3114
- CONERT, Hansgeorg, Dr. rer.pol., Dipl.-Sozialwirt, Professor;
Politikwissenschaft, Politische Bildung, Arbeiterbildung;
Umlandstraße 55, 2800 Bremen, Telefon 34 91 761
GW 2, A 3830, Telefon -2895 – Forschungssemester –
- GRUNENBERG, Antonia, Dr. phil., Professorin;
Politische Herrschaftssysteme des 20. Jahrhunderts;
Mathildenstr. 72, 2800 Bremen 1, Telefon 374678
GW 2, B 2050, Telefon -2004
- OFFE, Claus, Dr. rer.pol., Professor;
Politikwissenschaft und Soziologie
Bulthauptstraße 17, 2800 Bremen 1, Telefon 37 46 78
GW 1, A 1150, Telefon -4051
- WAGNER, Wilfried, Dr. phil., Professor;
Politik mit dem Schwerpunkt Theorie und Praxis sowie Geschichte der politischen
Bildung unter besonderer Berücksichtigung der Arbeiterbildung;
Vagtstraße 43/44, 2800 Bremen 1, Tel. 7 44 50
GW 2, A 4750, Telefon -3111
- WIRTH, Margaret, Dr. rer.pol., Professorin;
Entstehung, Organisation und Funktion des parlamentarischen
Staates in der Bundesrepublik Deutschland;
Saarbrücker Straße 35, 2800 Bremen 1, Telefon 44 78 89
GW 2, A 2524, Telefon -3681
- ZOLL, Rainer, Dr. phil., Professor;
Geschichte und Theorie der Gewerkschaften - Theorie und Praxis
der gewerkschaftlichen Bildungsarbeit;
Borgfelder Deich 11, 2800 Bremen 33, Telefon 27 10 68
GW 2, B 2350, Telefon -2385

Wissenschaftliches Personal

- BUTTERWEGGE, Christoph, Dr. rer.pol., Privatdozent;
Sedanstr. 98, 2800 Bremen 1, Telefon 55 13 09
- GEIST, Elisabeth, wiss. Mitarbeiterin;
GW 2, B 2330, Telefon -4544

- GLAUSE, Paul, Dipl.-Pol., wiss. Mitarbeiter;
Empirische Methoden, Politisches und administratives System des Landes Bremen;
Kohlhökerstr. 48, 2800 Bremen 1, Telefon 33 58 52 0
GW 2, B 2170, Telefon -3508
- MÜLLER-ISENBURG, Renate, Dr. phil., Lehrkraft für besondere Aufgaben;
Zinckestraße 10, 2804 Lilienthal, Telefon (0 42 98) 25 95
GW 2, B 3180, Telefon -3009
- RICHTER, Götz, Dipl.-Soz.wiss., wiss. Mitarbeiter;
GW 2, B 2350, Telefon -2385
- SENGHAAS-KNOBLOCH, Eva, Dr. phil., Privatdozentin;
Freiligrathstraße 6, 2800 Bremen 1, Telefon 23 04 36
FVG, M 2160, Telefon -3482
- SOMMER, Karl-Ludwig, Dr.phil., wiss. Mitarbeiter;
Frankenburg 8, 2804 Lilienthal, Telefon (0 42 98) 32 51
GW 2, B 3050, Telefon -2029
- WITTENBERG, Hannelore, Dipl.Päd., wiss. Mitarbeiterin;
GW 2, B 2330, Telefon -4544

Lehrveranstaltungen Politikwissenschaft/Gemeinschaftskunde

Wichtiger Hinweis:

Alle Veranstaltungsangebote von Lehrbeauftragten (LB) stehen unter dem Vorbehalt der Genehmigung des jeweiligen Lehrauftrags. Dies gilt - wegen der generell begrenzten Mittel und auf der Grundlage der von Studiengang und Fachbereich beschlossenen Prioritäten - insbesondere für die mit einem *versehenen Angebote.

0. Veranstaltungen für Studierende aller Semesterstufen und Studium generale

8-663	K	Öffentliche Meinungen im neuen Rußland GS, HS, FK, HK Pf. 4. P, SI, SII. 2 SWS, Di 15-17, GW 2, B 2860	W. Eichwede
12-417	K	Lebenswelt im Umbruch - Zur Theorie und Empirie der Veränderung sozialer Bindungen HS, HK, Pf. 1. P, SI, SII. 2 SWS, Di 15-17, GW 2, A 2150	R. Zoll

1. Grundstudium

1.1. Einführungen, Methoden

9-100	K	Einführung in die Politikwissenschaft GS. Einführung. P, SI, SII 2 SWS, Di 13-15, MZH, 1380	C. Butterwegge
9-101	K	Einführung in die Politikwissenschaft GS. Einführung. P,SI, SII. 2 SWS, Mi. 13-15	M. Wirth
9-102	K	Das Studium der Politikwissenschaft an der Universität Bremen. GS. Einführung. P, SI, SII 2 SWS, Mi. 18-21, GW 2, B 2180	BfL NN (T)
9-103	K	Methoden des wissenschaftlichen Arbeitens GS. Methoden. P, SI, SII. Max. 30 Teilnehmer. 2 SWS	H. Bartelt (LB)
9-104	K*	Methoden des wissenschaftlichen Arbeitens GS. Methoden. P, SI, SII. 2 SWS	W. Hanfstein (LB)
9-105	K	Empirische Politikwissenschaft: Quantitative Methoden I. GS. Einf. Methoden. P, SI, SII. 2 SWS, Do 17-19, MZH, 6430	P. Glause

8-705	K	Einführung in die Methoden der empirischen Sozialforschung GS. Einf. Methoden. P, SI, SII. 2 SWS	H.-P. Blossfeld
9-106	K	Zum Problem der Geschichte in der Politikwissenschaft GS. Methodologie. P, SI, SII 2 SWS, Di 11-13, GW 2, B 2740	A. Grunenberg

1.2. Grundkurse

9-110	K	Neue soziale Bewegungen – erfolgreich oder wirkungslos? GS. GK, Pf. 1,3. P, SI, SII 2 SWS, Di 15-17, GW 2, A 2150	C. Butterwegge
9-111	K	Das politische und soziale System im deutschen Kaiserreich 1871 – 1918 GS. GK, Pf. 3. P, SI, SII. 2 SWS, Do 10-12, GW 2, A 2150	D. Albers
9-112	K	Einführung in die neuere Institutionentheorie GS. GK, Pf. 1,2. P, SI, SII. Mo. 8.30-10, GW 2, A 2150	C. Harkensee-Roth (LB)
6-	K	Tocquevilles „Über die Demokratie in Amerika“ und „Das Alte Regime und die Revolution“. GS. GK, Pf. 4. P, SI, SII.	R. Billerbeck
9-114	K	Das Wahlsystem der BRD im internationalen Vergleich GS. GK, Pf. 2,3,4. P, SI, SII. 2 SWS	B. Hoecker (LB)
9-115	K	Ideengeschichtliche und politökonomische Grundlagen von Verfassung und politischem System der USA GS. GK, Pf. 4. P, SI, SII. 2 SWS, Mo 17-19, MZH, 6320	D. Schlinke (LB)
9-116	K	Betrachtungen zum Begriff des Politischen. Textanalysen zu Negt/Kluge GS. GK, Pf. 1. P, SI, SII. 2 SWS, Di 13-15, GW 2, B 2190	W. Eichwede
9-191-6	K	Bundesdeutsche Sicherheitspolitik zwischen deutsch-deutscher Normalisierung und NATO-Doppelbeschluß (1969 - 1982/83) GS. GK, Pf. 3,5. P, SI, SII. 2 SWS, Do 8-10, GW 2, A 2150	K.-L. Sommer (LB)
9-117	K	Frauen im Osten und Westen Deutschlands GS. GK, Pf. 1,3. P, SI, SII. 2 SWS	T. Schärr (LB)

9-118	K	Islamischer Fundamentalismus (unter besonderer Berücksichtigung der neueren Entwicklung in Algerien. GS. GK, Pf. 4. P, SI, SII. 2 SWS	L. Lacrache (LB)
9-119	K	Öko-Feminismus GS. GK, Pf. 1. P, SI, SII. 2 SWS, Blockveranstaltung	S. Marx (LB)

1.3. Fachkurse

9-120	K	Politische Parteien und gesellschaftliche Kräfte im deutschen Kaiserreich 1871 – 1918 GS. FK, Pf. 3. P, SI, SII. 2 SWS, Do 13 - 15, GW 2, A 2150	D. Albers
9-193-1	AV	Politische Ökonomie der deutschen Einheit, Teil II: Rückwirkungen der Einheit auf Wirtschaft und Wirtschaftspolitik in den „alten“ Bundesländern GS, HS. FK, HK, Pf. 3,6. AV im Projekt 3.1.1 2 SWS, Do 10-12	M. Wirth
6-	K	Probleme der US-amerikanischen Gesellschaft GS. FK, Pf. 4. P, SI, SII. 2 SWS, Mi 13 - 15	R. Billerbeck
9-122	K	Wirtschaftspolitik in der BRD II: Von der Rezession 1966/67 bis zur „Wende“ 1981/82 GS. FK, Pf. 3,6. P, SI, SII. 2 SWS, Mi 10-12, GW 2, A 2150	M. Wirth
9-124	K*	Feministische Demokratiekritik GS, HS. FK, HK, Pf. 1. P, SI, SII. 2 SWS	C. Bernhard (LB)
9-125	K*	Europa und Nahost unter besonderer Berücksichtigung der deutsch-arabischen Beziehungen GS, HS. FK, HK, Pf. 4,5. P, SI, SII 2 SWS	K. Khella (LB)
12-405	K	Gewerkschaftspolitik und ihre aktuellen Probleme (Einführung in die Gewerkschaftssoziologie II) GS. FK, Pf. 1,3. P, SI, SII. 3 SWS, Di 10-13, GW 2, A 2150	R. Zöll
9-191-1	AV	Verfassungsprobleme der deutschen Einheit GS, HS. FK, HK, Pf. 2. AV im Projekt 3.1.2. 2 SWS, Mi 17-19, GW 2, B 1632	P. Glause
9-129	K*	Gleichstellungspolitik, Geschlechterverhältnis und Frauenbewegung in Skandinavien GS. FK, Pf. 4. P, SI, SII. 2 SWS,	F. Rubart (LB)

9-191-2	AV	Arbeitnehmer und Gewerkschaften in der BRD seit 1989 (unter besonderer Berücksichtigung der Gewerkschaftspolitik in den neuen Ländern). GS, HS, FK, HK, Pf. 3. AV im Projekt 3.1.2. 2 SWS	A. Brock
9-191-3	AV	Die Wirtschaftsentwicklung in Ostdeutschland und ihre Vermittlung in den Medien. GS, HS, FK, HK, Pf. 3,4. AV im Projekt 3.1.2 2 SWS	H.Schlüter (LB)
9-191-4	AV	Energiepolitik in DDR und BRD GS, HS, FK, HK, Pf. 3,4. AV im Projekt 3.1.2 2 SWS, Do.16-18, MZH, 7210	J. Franke (LB), H. Murschall (LB)
9-191-5	AV	Verkehrspolitik im wiedervereinigten Deutschland GS, HS, FK, HK, Pf. 3,4. AV im Projekt 3.1.2 2 SWS	H. Kamp (LB)
9-191-6	AV	Sicherheitspolitik GS, HS, FK, HK, Pf. 3. AV im Projekt 3.1.2 2 SWS, Do. 8-10, GW 2, A 2150	K.-L. Sommer
9-135	K	Konservative Parlamentarismuskritik in der Weimarer Republik und in der BRD GS, FK, Pf. 1. P, SI, SII. 2 SWS	R. Schramm (LB)
9-192-4	K	Vom kollektiven Entwurf zur kommunistischen Revolution? Gramsci, Sartre, Bahro und Kurz. GS, HS, FK, HK, Pf. 1. P, SI, SII. AV im Projekt 3.1.3 3 SWS, Fr 9-12, GW 2, A 2150	F.-O. Pirschel (LB)
9-137	K	Schulentwicklung und -politik in Bremen GS, FK, Pf. 3. P, SI, SII. 2 SWS,	F. Neumann (LB)
9-139	K	Das Parteiensystem der BRD: Strukturen, Probleme, Entwicklungstendenzen GS, FK, Pf. 3. P, SI, SII. 2 SWS	B. Hoecker (LB)
8-318	K	Die Zeitung als eine Quelle in der historischen Frauenforschung am Beispiel der Bremer Hausfrauenzeitung ab 1922 und der Bremer Hausfrau (1910-1917) GS, HS, FK, HK Pf. 3. P, SI, SII. 2 SWS, Di 15-17	E. Schoeck-Quinteros (LB)
9-141	K	Die „Ära Mitterand“ in Frankreich GS, FK, Pf. 4. P, SI, SII. 2 SWS, Di. 10-12	B. Eller (LB)

9-192-2	AV	Sexismus im Marxismus II GS, HS, FK, Pt. 1. AV im Projekt 3.1.3. P, SI, SII. 2 SWS, Do 17-19, GW 2, A 2150	T. Schärr (LB)
8-663	K	Öffentliche Meinungen im neuen Rußland GS, HS, FK, HK Pt. 4. P, SI, SII. 2 SWS, Di 15-17, GW 2, B 2860	W. Eichwede
9-149	K	Öko-Landbau und Industriegesellschaft. Die deutsche Agraropposition im EG-Markt GS, HS, FK, HK Pt. 3,6. 3 SWS, Di 13-16, MZH, 6320	R. Müller- Isenburg
9-150	VP	Vorprojekt: „Viele kleine Netze“. Erkundungen von bäuerlichen und handwerklichen Alternativbetrieben in Bremen und Umland GS, HS, FK, HK Pt. 3. P, SI, SII. 2 SWS, Do 13-15, GW 2, B 2190	R. Müller-Isenburg
9-151	K*	Industrielle Beziehungen in Großbritannien GS, FK, Pt. 4. P, SI, SII. 2 SWS, Di. 17-19, GW 2, A 2150	E. Voss (LB)
8-664	K	Politische Bewegungen und politische Systeme in Zentral- und Osteuropa - Analyse und Vergleich der institutionellen Umwälzungen seit 1989 GS, HS, FK, FK, Pt. 4. P, SI, SII. 2 SWS, Di 17-19	W. Eichwede

1.4. Andere anerkannte Veranstaltungen des Grundstudiums

12-324	K	Der Wohlfahrtsstaat in der Erfahrung der Betroffenen GS, FK, Pt. 3,6. P, SI, SII. 3 SWS, Do 12-15 GW2 A 3340	M. Wambach
9-435	K	Soziologie internationaler Austauschbeziehungen GS, FK, Pt. 4,5. P, SI, SII. 2 SWS, Mi 13-15 GW2 B 2740	J. Neelsen (LB)
9-438	K	Menschenrechte als Konzept zwischen Europa und der Dritten Welt GS, FK, Pt. 4,5. P, SI, SII. 2 SWS, Do 15-17, GW2 B 2740	J. Neelsen (LB)
8-811	K	Europäische Sozialpolitik - Sozialpolitik in Europa GS, FK, Pt. 3,4,6. P, SI, SII. Barkhof	I. Ostner, S. Leibfried
8-812	K	Die Menschenrechte: Sozialhistorische Voraus- setzungen und Rolle im internatinalen System GS, FK, Pt. 1,5. P, SI, SII. 2 SWS, Mi 17-19	N. Neelsen (LB)

9-462	K	Soziologie der Massenmedien II GS, FK, Pf. 3, P, SI, SII. 2 SWS, Di 13-15 GW2 B 2900	D. Saurien
9-444	K	„Entwicklung“, „Moderne“ und „Soziale Bewegung“ in der Gesellschaftstheorie GS, FK, Pf. 1, P, SI, SII. 3 SWS, Di 15-18 GW1 A 0160	M Krüger

2. Hauptstudium

2.1. Hauptkurse

9-193-1	AV	Politische Ökonomie der deutschen Einheit, Teil II: Rückwirkungen der Einheit auf Wirtschaft und Wirtschafts- politik in den „alten“ Bundesländern GS, HS, FK, HK, Pf. 3,6. AV im Projekt 3.1.1 2 SWS, Do 10-12	M. Wirth
8-663	K	Öffentliche Meinungen im neuen Rußland GS, HS, FK, HK Pf. 4, P, SI, SII. 2 SWS, Di 15-17, GW 2, B 2860	W. Eichwede
9-149	K	Öko-Landbau und Industriegesellschaft. Die deutsche Agraropposition im EG-Markt. GS, HS, FK, HK Pf. 3, 6. 3 SWS, Di 13-16, MZH, 6320	R. Müller- Isenburg
9-125	K*	Europa und Nahost unter besonderer Berücksichtigung der deutsch-arabischen Beziehungen GS, HS, FK, HK, Pf. 4,5, P, SI, SII 2 SWS,	K. Khella (LB)
9-124	K*	Feministische Demokratiekritik GS, HS, FK, HK, Pf. 1, P, SI, SII. 2 SWS,	C. Bernhard (LB)
9-194-2	AV	Umweltrecht der internationalen Staatengemeinschaft HS, HK, Pf. 4, 5. AV im Projekt 3.1.5. P, SI, SII. 2 SWS,	M. Jagels-Sprenger (LB)
9-194-3	AV	Ethische und politische Probleme der globalen Umweltkrise HS, HK, Pf. 1, 4, 5, 3.1.5. P, SI, SII. 2 SWS, Di 10 - 12	D. Albers
12-417	K	Lebenswelt im Umbruch - Zur Theorie und Empirie der Veränderung sozialer Bindungen HS, HK, Pf. 1, P, SI, SII. 2 SWS, Di 15-17, GW 2, A 2150	R. Zoll

12-416	K	Zeitform und Gesellschaft II HS. HK, Pf. 1. P, SI, SII. 3 SWS, Mo 15-18, GW 2, A 2150	R. Zoll
9-191-1	AV	Verfassungsprobleme der deutschen Einheit GS, HS. FK, HK, Pf. 2. AV im Projekt 3.1.2 2 SWS, Mi 17-19, GW 2, B 1632	P. Glause
9-191-2	AV	Arbeitnehmer und Gewerkschaften in der BRD seit 1989 (unter besonderer Berücksichtigung der Gewerkschaftspolitik in den neuen Ländern). GS, HS. FK, HK, Pf. 3. AV im Projekt 3.1.2 2 SWS,	A. Brock
9-191-3	AV	Die Wirtschaftsentwicklung in Ostdeutschland und ihre Vermittlung in den Medien. GS, HS. FK, HK, Pf. 3,4. AV im Projekt 3.1.2 2 SWS	H. Schlüter (LB)
9-191-4	AV	Energiepolitik in DDR und BRD GS, HS. FK, HK, Pf. 3,4. AV im Projekt 3.1.2 2 SWS	J. Franke (LB), H. Murschall (LB)
9-191-5	AV	Verkehrspolitik im wiedervereinigten Deutschland GS, HS. FK, HK, Pf. 3,4. AV im Projekt 3.1.2 2 SWS	H. Kamp (LB)
9-191-6	AV	Sicherheitspolitik GS, HS. FK, HK, Pf. 3. AV im Projekt 3.1.2 2 SWS, Do. 8-10, GW 2, A 2150	K.-L. Sommer
9-192-4	K	Vom kollektiven Entwurf zur kommunistischen Revolution? Gramsci, Sartre, Bahro und Kurz. GS, HS. FK, HK, Pf. 1. P, SI, SII. AV im Projekt 3.1.3 3 SWS, Fr 9-12, GW 2, A 2150	F.-O. Pirschel (LB)
6-178	K	Theorien und Studien zu sozialen Eliten HS. HK, Pf. 1. P, SI, SII	R. Billerbeck
8-318	K	Die Zeitung als eine Quelle in der historischen Frauenforschung am Beispiel der Bremer Hausfrauenzeitung ab 1922 und der Bremer Hausfrau (1910-1917) GS, HS. FK, HK Pf. 3. P, SI, SII. 2 SWS, Di 15-17	E. Schoeck-Quinteros (LB)
8-	Ko	Examinanden- und Doktoranden-Kolloquium: Kolonialgeschichte und Kolonialismus HS. HK, Pf. 4,5. P, SI, SII. 2 SWS, Mi 17-19	W. Wagner

9-150	VP	Vorprojekt: „Viele kleine Netze“: Erkundungen von bäuerlichen und handwerklichen Alternativbetrieben in Bremen und Umland GS, HS, FK, HK Pf. 3. P, SI, SII. 2 SWS, Do 13-15, GW 2, B 2190	R. Müller-Isenburg
9-184	K	Zur Theorie des Politischen bei Hannah Arendt und Carl Schmitt HS, HK, Pf. 1. P, SI, SII. 3 SWS, Di 15-18, GW 2, B 1630	A. Grunenberg
9-185	K	Theorien der Arbeit I: Hannah Arendt HS, HK, Pf. 1. P, SI, SII. 2 SWS, Do 15-17, GW 2, A 2150	E. Senghaas- Knobloch

2.2. Andere Veranstaltungen des Hauptstudiums

8-	Ko	Examinanden- und Doktoranden-Kolloquium: Kolonialgeschichte und Kolonialismus HS, HK, Pf. 4,5. P, SI, SII. 2 SWS, Mi 17-19	W. Wagner
9-186	K	Die Wirtschafts- und Währungsintegration in der EG: Perspektiven nach Maastricht. 2 SWS, Di 15-17, GW 2, B 1632	J. Schuster (LB)
10-	AV	Strategien des spanischen und des portugiesischen Kolonialismus AV im Projekt	M. Franzbach
12-	K	Bildung als „inszenierte Vergemeinschaftung“ HS, HK, Pf. 1 2 SWS, Mi 10-12	H. Effinger (JB) K. Kleiber (LB)
8-	K	Jugend und Jugendbewegung im wilhelminischen Deutschland HS, HK, Pf. 3. 2 SWS,	K. Holl
8-	K	Klassiker der Gesellschaftstheorie: Karl Polanyi, „The Great Transformation. Politische und ökonomische Ursprünge von Gesellschaften und Wirtschaftssystemen“ HS, HK, Pf. 1. 2 SWS,	L. Leisering
11-004	S	Frauenerwerbstätigkeit und Arbeitsmarkt - Gesundheitspolitik und Arbeitsschutz in einem geschlechtsspezifischen Arbeitsmarkt HS, HK, Pf. 3, 6. 2 SWS, Mo 13 - 15	G. Elsner

11-001	V/S	Arbeitswissenschaft I HS. HK, Pt 3, 6. 2 SWS, Mo 10 - 12	G. Elsner
11-015	S	Ökologisch erweiterte Arbeitspolitik HS. HK, Pt. 3, 6. Blockseminar, 1. Semesterwoche, FVG M 2010	E. Hildebrandt
11-014	S	Betriebliche Sozialverfassung und Industriekultur II HS. HK, Pt. 3, 6. Blockseminar, 1. Semesterwoche, FVG M 2010	E. Hildebrandt
8-	Ko	Examenskolloquium zu Themen der historischen Frauenforschung 3 SWS, Di 10 - 13	E. Dickmann u.a.
12-413	K	Individualisierung und Gemeinschaft. Zur Bedeutung der Kommunitarismusdebatte für Politik und Bildung HS. HK, Pt. 1. P, SI, SII. 2 SWS, Mi 10-12	H. Effinger, K. Körber
9-479	K	Ethnos und Nation HS. HK, Pt. 1. P, SI, SII. 2 SWS, Mo 17-19 Barkhof 3260	C. Offe
9-460	K	Das Politische: Sonderbereich oder „ontologische Differenz“ im Sozialen? HS. HK, Pt. 1. P, SI, SII. 2 SWS, Di 17-19, GW 2, B 2190	Z. Szankay

3. Projekte

3.1 Projekte des Studiengangs

3.1.1.		Die deutsche Wiedervereinigung unter politökonomischen, pädagogischen und kommunikationstheoretischen Gesichtspunkten (2. Projektsemester) HS. Pt. 1,3,4. P, SI, SII.	W. Dahle, F. Huisken, M. Wirth, U. Fritzsche (PL)
10-	PP	Fragen der Wiedervereinigung im Spiegel der Tagespresse (Zur Didaktik der Politischen Bildung) 2 SWS, Do 15-17	alle Verantst.
9-193-1	AV	Politische Ökonomie der deutschen Einheit, Teil II: Rückwirkungen der Einheit auf Wirtschaft und Wirtschaftspolitik in den „alten“ Bundesländern 2 SWS, Do 10-12	M. Wirth
10-	UE	Fragen der deutschen Einheit in Sprache und Literatur Planung und Durchführung einer Unterrichtseinheit	U. Fritzsche (PL)
10-	UE	Vorbereitung und Durchführung von Unterrichtseinheiten aus dem Themenbereich „Wiedervereinigung“	F. Huisken,

10-	AV	Die Wirtschafts-, Währungs- und Sozialunion als Gegenstand von Unterrichtsmaterialien	F. Huisken
3.1.2.		BRD und DDR (3. Projektsemester) HS. Pf. 3,4,5. P, SI, SII.	W. Schäfer, A. Brock, P. Glause, K.-L. Sommer
9-191	PP	BRD und DDR Plenum. 2 SWS, Mo 13-15, GW 2, A 2150	W. Schäfer, A. Brock, P. Glause, K.-L. Sommer
9-191-1	AV	Verfassungsprobleme der deutschen Einheit 2 SWS, Mi 17-19, GW 2, B 1632	P. Glause
9-191-2	AV	Arbeitnehmer und Gewerkschaften in der BRD seit 1989 (unter besonderer Berücksichtigung der Gewerkschaftspolitik in den neuen Ländern). 2 SWS,	A. Brock
9-191-3	AV	Die Wirtschaftsentwicklung in Ostdeutschland und ihre Vermittlung in den Medien. 2 SWS	H. Schlüter (LB)
9-191-4	AV	Energiepolitik in DDR und BRD 2 SWS, Do. 16-18, MZH, 7210	J. Franke (LB),
9-191-5	AV	Verkehrspolitik im wiedervereinigten Deutschland 2 SWS	H. Kamp (LB)
9-191-6	AV	Sicherheitspolitik 2 SWS, Do. 8-10, GW 2, A 2150	K.-L. Sommer
9-191-7	UE	Vorbereitung, Durchführung und Auswertung einer Unterrichtseinheit 2 SWS, Mo. 10-12, GW 2, A 2150	W. Schäfer, V. Arnold (PL)
3.1.3.		Theorien des Sozialismus (3. Projektsemester) HS. Pf. 1. P, SI, SII.	H. Conert u.a.
9-192	PP	Projektplenum n.V.	H. Conert u.a.
9-192-1	AV	Einführung in den westlichen Marxismus III: Lukacs, Korsch und Horkheimer 2 SWS, Mo 17-19, MZH, 6200	V. Stork (LB)
9-192-2	AV	Sexismus im Marxismus II 2 SWS, Do. 17-19, GW 2, A 2150	T. Schärr (LB)
9-192-3	AV	Autorität und Bewußtseinsbildung in der DDR-Gesellschaft 2 SWS, Mi. 15-18, GW 2, A 2150	A. Grunenberg
9-192-4	K	Vom kollektiven Entwurf zur kommunistischen Revolution? Gramsci, Sartre, Bahro und Kurz. 3 SWS, Fr 9-12, GW 2, A 2130	F.-O. Pirschel (LB)

9-429	AV	Kritische Theorie. Texte von T. W. Adorno und M. Horkheimer 2 SWS, Mi 13-15, GW 2, A 2150	H. Reichelt
3.1.4.		„Geteilter Feminismus“ (1. Projektsemester) Differenz und Gleichheit in der Frauenbewegung HS. Pf. 1, P, SI, SII.	B. Rohr, H. Cyrus, R. Müller-Isenburg u.a.
9-440	PP	Geteilter Feminismus Differenz und Gleichheit in der Frauenbewegung	B. Rohr, H. Cyrus u.a.
9-441	AV	Rassismus und Heterosexismus in der alten Frauenbewegung	H. Cyrus
9-10-2021	AV	Geschichte und Gegenwart der afro-deutschen Frauen Zur Konstruktion von der/dem Fremden in der Ethnologie	E. Jank (LB) M. Kaufmann (LB)
9-442	AV	Von der Bewegung eingewanderter Frauen zur Differenz innerhalb der Frauenbewegung	O. Prunk (LB)
11-3224	AV	Weißer Frau im Herrschaftswiderspruch: dominant und dominiert	B. Rohr
9-195-1	AV	Eurozentrismus in der europäischen und deutschen Frauenbewegung. 2 SWS,	Ü. Sarica (LB)
9-182	AV	Frauen und Umgang mit Macht. Ein globaler Vergleich 2 SWS,	R. Baaba-Folson (LB)
9-183	AV	Die Modernisierung und ihre Auswirkung auf die indische Frauenbewegung 2 SWS,	Debjani Das (LB)
3.1.5.		Globale Umweltkrise und Weltlösungsstrategien (1. Projektsemester) HS. Pf. 3, 4, 5, P, SI, SII.	D. Albers u.a.
9-194	PP	Globale Umweltkrise und Weltlösungsstrategien Plenum. 4 SWS, P I: Di 13-15, P II: Di 15-17	D. Albers u.a.
9-194-1	AV	Globale Umweltprobleme I: Klima und Atmosphäre 2 SWS,	G. König (LB)
9-194-2	AV	Umweltrecht der internationalen Staatengemeinschaft HS. HK, Pf. 4, 5. 3.1.5. P, SI, SII. 2 SWS,	M. Jagels-Sprenger (LB)
9-194-3	AV	Ethische und politische Probleme der globalen Umweltkrise HS. HK, Pf. 1, 4, 5. AV im Projekt 3.1.5. P, SI, SII. 2 SWS, Di 10 - 12	D. Albers
9-194-4	AV	Aspekte der Umwelterziehung 2 SWS, Mo 10-12	K. Koopmann

8-	AV	Wachstum und Wohlstand. Konzepte zur Erfassung von Sozial- und Umweltverträglichkeit. 2 SWS, Mi 13 - 15	L. Jander (LB)
7-041	AV	Ökologische Determinanten des weltwirtschaftlichen Wandels 2 SWS, Mi 9-11, GW2, B 2750	R. Koppel

3.2 Andere anerkannte Projekte

3.2.1.		Aktuelle Probleme der Sozialpolitik (1. Projektsemester) HS. Pf. 3, 4, 6. P, SI, SII.	H. Gerstenberger, B. Voigt u.a.
7-050	PP	Aktuelle Probleme der Sozialpolitik. Plenum 3 SWS, Mo 16 - 19	H. Gerstenberger, B. Voigt
7-038	AV	Internationale Arbeitskräfte und Bevölkerungswanderungen. Implikationen für Heimatländer und die Weltwirtschaft 3 SWS, Di 9 - 12	K. Wohlmuth
7-051	AV	Arbeitsmarktprobleme in den neuen Bundesländern 2 SWS, Mo 13 - 15	B. Voigt
7-052	AV	Geld, Bürokratie und Staat. Zur Theorie der Sozialpolitik I 3 SWS, Mo 10 - 13	H. Gerstenberger
7-053	AV	Grundrechte und Sozialpolitik. Zur administrativen Verstetigung gesellschaftlicher Ungleichheit I 2 SWS, Di 13 - 15	H. Gerstenberger
7-054	AV	Armut, Wohnungsnot und Sozialpolitik I 2 SWS, Do 8 - 10	V. Busch-Geertsema (LB)
7-055	AV	Ökonomische Auswirkungen grenzüberschreitender Zuwanderung auf die soziale Sicherung in der BRD 2 SWS, Do 10 - 12	D. Vogel (LB)
3.2.2.		Kolonialismus und Kolonialgeschichte (2. Projektsemester) HS. Pf. 4, 5. P, SI, SII.	W. Wagner u.a.
4.		Fachdidaktik	
10-	UE	Fragen der deutschen Einheit in Sprache und Literatur Planung und Durchführung einer Unterrichtseinheit Im Projekt 3.1.1	U. Fritzsche (PL)
10-	UE	Vorbereitung und Durchführung von Unterrichtseinheiten aus dem Themenbereich „Wiedervereinigung“ Im Projekt 3.1.1	F. Huisken,

10-	AV	Die Wirtschafts-, Währungs- und Sozialunion als Gegenstand von Unterrichtsmaterialien Im Projekt 3.1.1	F. Huisken
9-191-7	UE	Vorbereitung, Durchführung und Auswertung einer Unterrichtseinheit Im Projekt 3.1.2	W. Schäfer, V. Arnold (PL)
8-	AV	Auswertung und Dokumentation von Unterrichtseinheiten im Geschichte- und Gemeinschaftskundeunterricht. Im Projekt	W. Wagner, A. Brückmann-Krieriem (PL)
9-196	K	Politikdidaktik in der Bundesrepublik Entwicklung und Konzepte Didaktik. 2 SWS, Mo 15-17	K. Koopmann
9-197	K	Methoden der Gemeinschaftskunde Didaktik. 2 SWS, Di 10-12	K. Koopmann
9-198	K	Rechtsextremismus und Politik-Unterricht Didaktik. 2 SWS, Do 15-17	K. Koopmann

HELGE PAULUS

Einführung in die Psychologie

Folgende Themen werden behandelt:

- Standortbestimmung der Psychologie
- Methoden der Psychologie
- Inhalte der Psychologie
- Hauptströmungen der Psychologie
- Formen der Psychotherapie
- Zur Psychologie der Wahrnehmung
- Kuriositäten unserer Wahrnehmung
- Die Wahrnehmung während des Schlafes – der Traum

Dr. phil., Dipl.-Psych. Helge Paulus, geb. 1942, ist Professor für Psychologie an der Fachhochschule Dortmund. Das Studium der Psychologie und Theologie absolvierte er an den Universitäten Freiburg und Mainz.

144 Seiten
DM 9,80

Erhältlich in allen Buchhandlungen (ISBN 3-924072-02-7) oder nach Überweisung von **DM 9,80** einschl. Porto- und Versandkosten auf das Postgirokonto 257 810-601 Frankfurt wird Ihnen das Buch direkt zugesandt.



CONTEXT-VERLAG

6053 OBERTSHAUSEN 1 · TELEFON (0 61 04) 48 41

Studiengang Psychologie

Professorinnen/Professoren

- BAUMGÄRTEL, Frank, Dr. phil., Dipl.Psych., Professor;
Psychologie mit dem Schwerpunkt Psychologische Didaktik;
Höpen 53, 2000 Hamburg 62, Telefon (040)5 32 22 11
Grazer Straße 2, Telefon -3081/2457
- BERNDT, Jörg, Dr.med., Professor;
Physiologie des Menschen und physiologische Psychologie;
Arensburgstraße 8, 2800 Bremen
ZB, C 0240, Telefon -3500/-4334
- DONAT, Helmut, Dr. phil., emeritierter Professor;
Psychologie mit den Schwerpunkten Entwicklungspsychologie und
Persönlichkeitspsychologie;
Wörther Straße 42, 2800 Bremen 1, Telefon 44 78 83
- GNIECH, Gisla, Dr. phil., Dipl.Psych., Professorin;
Psychologie mit den Schwerpunkten Experimentelle Verfahren,
Sozialpsychologie und Allgemeine Psychologie;
Pagentorner Straße 50, 2800 Bremen, Telefon 70 22 33
Sportturm, C 4060, Telefon -3076
- HEINZ, Walter, R., Dr. phil., Professor;
Soziologie und Sozialpsychologie mit dem Schwerpunkt Sozialisationsforschung;
Humboldtstraße 91, 2800 Bremen, Telefon 70 28 46
FVG, W 1080, Telefon -4144/4149 (Sekt.)
- HENNING, H.-Jörg, Dr. phil., Dipl.Psych., Professor;
Psychologie mit dem Schwerpunkt Methodologie und Statistik;
Grazer Straße 2, Telefon -2959
- LEITHÄUSER, Thomas, Dr. phil., Professor;
Entwicklungspsychologie ;
Kuhsenberg 6 B, 2802 Fischerhude-Ottersberg, Telefon (0 42 93) 14 07
GW 2, B 3320, Telefon -3079
- PETERMANN, Franz, Dr.phil., Professor;
Psychologie mit dem Schwerpunkt Klinische Psychologie
Grazer Straße 2, Telefon -4618 – Forschungssemester –
- REINKE, Ellen, Dr.phil, Professorin;
Psychologie mit dem Schwerpunkt Prävention und Rehabilitation;
ZB, B 0700, Telefon -2060
- STADLER, Michael, Dr. phil., Dipl.Psych., Professor;
Psychologie mit dem Schwerpunkt Kognitive Prozesse;
Osterdeich 60, 2800 Bremen 1, Telefon 70 06 52
Sportturm, C 4070, Telefon -2960
- STEIN, Rudolf, Dr. phil., emeritierter Professor;
Psychologie mit dem Schwerpunkt Lerntheorie und psychotherapeutische Verfahren;
Nebelthaustraße 13, 2800 Bremen 1, Telefon 21 16 36
GW 2, B 2300, Telefon -2162

- STEMME, Fritz, Dr. phil., Professor;
Klinische Psychologie mit dem Schwerpunkt Psychohygiene;
Riensberger Straße 51b, 2800 Bremen, Telefon 23 40 65
ZB, B 0560, Telefon -2149
- VETTER, Günter, Dr. phil., M.A., Professor;
Theorie des Lernens;
Fischerteich 2, 2804 Lilienthal, Telefon (0 42 98) 26 40
ZB, B 0580, Telefon -3161
- VINNAI, Gerhard, Dr. phil., Professor;
Analytische Sozialpsychologie;
Blankenburger Straße 21, 2800 Bremen, Telefon 44 09 08
ZB, B 0790, Telefon -3080
- VOGT, Rolf, Dr. phil., Dipl.Psych., Professor;
Psychologie mit dem Schwerpunkt Psychoanalytische Theorie,
Therapie und Krankheitslehre;
Gabelsberger Straße 1a, 6900 Heidelberg, Telefon (062 21)4 67 25
ZB, B 0570, Telefon -2958
- VOLMERM, Birgit, Dr. phil., Professorin;
Psychologie mit dem Schwerpunkt Arbeits- und Technikpsychologie;
Kuksenberg 6 B, 2802 Fischerhude-Ottersberg, Telefon (0 42 93) 7015
ZB, B 0800, Telefon -2776

Wissenschaftliches Personal

- ADLER, Helmut, Dipl.-Psych., wiss. Mitarbeiter;
Grazer Straße 2, Telefon -4613
- ARNEMANN, Christoph, Dipl.-Psych., wiss. Mitarbeiter;
Heidland 12, 2802 Fischerhude, Telefon (042 93)5 95
Grazer Straße 2, Telefon -3084
- BEYS, Martina, Dipl.-Psych., wiss. Mitarbeiterin,
Grazer Straße 2, Telefon -4615
- BOCHMANN, Frank, Dipl.-Psych., wiss. Mitarbeiter;
Grazer Straße 2, Telefon -4610
- BRÜGGEMANN, Susanne, wiss. Mitarbeiterin;
Grazer Straße 2, Telefon -4615
- CHASELON, Friedrich, Dr. phil., Dipl.-Psych., wiss. Mitarbeiter;
Franziusstraße 16, 2800 Bremen 1
Grazer Straße 2, Telefon -2886
- DEGENHARDT, Celine, Dr.phil, Dipl.-Psych. wiss. Mitarbeiterin;
Schubertstr. 50, 2800 Bremen 1, Telefon 34 41 92
ZB, B 0820, Telefon -3166
- DEUCHERT, Michael, Dipl.-Psych., wiss. Mitarbeiter;
Grazer Straße 2, Telefon -4715

- DILCHER, Bettina, Dipl.-Psych., wiss. Mitarbeiterin;
ZB, B 0730, Telefon -4456
- FARIS, Kerime, Dipl.-Psych., wiss. Mitarbeiterin;
Moselstraße 7, 2800 Bremen 1, Telefon 59 39 97
Grazer Straße 2, Telefon -3084
- FLOR, Renate, Dipl.-Psych., wiss. Mitarbeiterin;
Kirchbachstraße 290, 2800 Bremen 1, Telefon 2109 33
ZB, B 0820, Telefon -3166
- GRABITZ, Hubert, Dipl.-Psych., wiss. Mitarbeiter;
Moorende 49, 2155 Jork, Telefon (041 62)83 74
Grazer Straße 2, Telefon -3084
- KIESELBACH, Thomas, Dr. phil., Dipl.-Psych., Privatdozent, wiss. Angestellter;
Mathildenstraße 32, 2800 Bremen 1, Telefon 70 54 39
ZB, B 0830, Telefon -2047/-2825
- KLINGENBERG, Siri, Dipl.-Psych., wiss. Mitarbeiterin;
Hartwigstr. 40, 2800 Bremen 1, Telefon 34 16 53
ZB, B 0610, Telefon -2161
- KOBS, Michael, Dipl.-Psych., wiss. Mitarbeiter;
Goslarer Straße 32, 2800 Bremen 1, Telefon 49 31 38
Sportturm, C 4100, Telefon -2340
- KOHN, Edith, Dipl.-Psych., wiss. Mitarbeiterin;
ZB, Biomed.Labor, C 0300, Telefon -4464
- KRUSE, Peter, Dr.phil, Dipl.-Psych., wiss. Assistent;
Gothel 3, 2847 Barnstorf, Telefon (05 442)13 43
Sportturm, C 4020, Telefon -2360
- LÖCHEL, Elfriede, Dr.phil., Dipl.-Psych., wiss. Mitarbeiterin;
Schaumburger Straße 59, 2800 Bremen 1, Telefon 49 45 18
GW 2, B 3310, Telefon -4261
- MEYER, Gerhard, Dr.rer.nat., Dipl.-Psych., wiss. Mitarbeiter;
ZB, B 0620, Telefon -2193
- MEYER ZU ALTENSCHILDESCHE, Margarete, Dipl.-Psych., wiss. Mitarbeiterin;
Straßburger Str. 72, 2800 Bremen 1, Telefon 49 89 992
ZB, B 0610, Telefon -2161
- OHRMANN, Raymund, Dipl.-Psych., wiss. Mitarbeiter;
Holierallee 29a, 2800 Bremen 1, Telefon 34 13 03
GW 2, B 3300, Telefon -3067
- PAVLEKOVIC, Boris, Dipl.-Psych., wiss. Mitarbeiter;
Hartwigstraße 43, 2800 Bremen 1, Telefon 34 15 86
ZB, B 0630, Telefon -4225
- PETERMANN, Ulrike, Dr.phil., Professorin, wiss. Mitarbeiterin;
Grazer Str. 2, Telefon -4612

- PFÄFF, Sabine, Dipl.-Psych., wiss. Mitarbeiterin,
Sportturm, C 4042, Telefon -4333
- PLISKE, Anja, Dipl.-Psych., wiss. Mitarbeiterin;
Grazer Straße 2, Telefon -4714
- PRÜSER-KÜNZEL, Wilfried, Dipl.-Psych., wiss. Mitarbeiter;
Grazer Straße 2, Telefon -2863
- REICHEL-KACZENSKI, Gabriele, Dipl.-Psych., wiss. Mitarbeiterin;
ZB, B 0710/B 0720, Telefon -4677
- REUTER, Helmut, Dr. phil., Dipl.-Psych., Privatdozent;
Melchersstraße 14a, 4400 Münster, Telefon (02 51)27 34 29
- RICHTER, Norbert, Dipl.-Psych., wiss. Mitarbeiter;
Sportturm, C 4041, Telefon -3606
- SCHERER, Brigitte, Dipl.-Psych., Dipl.Soz.päd. (FH), wiss. Mitarbeiterin;
Heidelberger Str. 21, 2800 Bremen 1
GW 2, B 3310, Telefon -4261
- SCHOMBURG, Thorsten, Dipl.-Inform., wiss. Mitarbeiter;
Sportturm, C 4080, Telefon -4017
- SCHORN, Ariane, Dipl.-Psych., wiss. Mitarbeiterin;
Jahnstr. 4, 2800 Bremen, Telefon 53 24 30
GW 2, B 3300, Telefon -3067
- SCHULZ, Sun-Ok, Dipl.-Psych., wiss. Mitarbeiterin;
Grazer Straße 2, Telefon -2600
- STRÜBER, Daniel, Dipl.-Psych., wiss. Mitarbeiter;
Sportturm, C 4080, Telefon -4017
- TANNER, Hans-Werner, Dipl.-Psych., wiss. Mitarbeiter;
Sportturm, C 4030, Telefon -4664
- TER HORST, Barbara, Dipl.-Psych., wiss. Mitarbeiterin;
Grazer Straße 2, Telefon -2863
- TIESLER, Gerhart, Dipl.-Ing., wiss. Mitarbeiter;
Bahnhofsring 13, 2802 Ottersberg 1
ZB, Biomed. Labor, C 0250, Telefon -2900
- TIETEL, Erhard, Dipl.Psych., Dipl.Betriebswirt (FH), wiss. Mitarbeiter;
Mathildenstr. 82, 2800 Bremen, Telefon 76812
GW 2, B 3310, Telefon -4261
- VOGT-HILLMANN, Manfred, Dipl.-Psych., wiss. Mitarbeiter;
Sportturm, ZB, B 0610, Telefon -2161
- WETZEL, Gertraude, Dr.phil., Dipl.-Psych., wiss. Mitarbeiterin;
Bennigsenstr. 13, 2800 Bremen 1, Telefon 44 46 73
GW 2, B 3300, Telefon -3067
- WIEDEBUSCH, Silvia, Dr.phil., wiss. Mitarbeiterin;
Grazer Straße 2, Telefon -4611

Technisch-wissenschaftliches Personal

BOHN, Bernd; Dipl.-Psych., Praktikumsbeauftragter; Grazer Str. 2, Telefon -2730

LOHMANN, Ulla; PstA; Sportturm, C 4050, Telefon -3237

STADE, Claudia Alexandra; PstA, Dienstgebäude: Grazer Str. 2, -4614

STRÖVER, Frauke; Ing. grad; ZB, Biomed.Labor, C 0220, Tel. -3238

HELGE PAULUS

Einführung in die Psychologie

Folgende Themen werden behandelt:

- Standortbestimmung der Psychologie
- Methoden der Psychologie
- Inhalte der Psychologie
- Hauptströmungen der Psychologie
- Formen der Psychotherapie
- Zur Psychologie der Wahrnehmung
- Kuriositäten unserer Wahrnehmung
- Die Wahrnehmung während des Schlafes – der Traum

Dr. phil., Dipl.-Psych. Helge Paulus, geb. 1942, ist Professor für Psychologie an der Fachhochschule Dortmund. Das Studium der Psychologie und Theologie absolvierte er an den Universitäten Freiburg und Mainz.

144 Seiten

DM 9,80

Erhältlich in allen Buchhandlungen (ISBN 3-924072-02-7) oder nach Überweisung von DM 9,80 einschl. Porto- und Versandkosten auf das Postgirokonto 257 810-601 Frankfurt wird Ihnen das Buch direkt zugesandt.

**PSYCHOLOGIE-
STUDENTEN**

► **AUFGEFASST!** ◀

CONTEXT-VERLAG

6053 OBERTSHAUSEN 1 · TELEFON (0 61 04) 48 41

STUDIENGANG PSYCHOLOGIE

Erläuterungen zum Lehrveranstaltungsprogramm

Das Studium der Psychologie gliedert sich in das „Grundstudium“ und das „Hauptstudium“. Für die Studierenden im ersten Semester ist die „Studieneingangsphase“ mit eigenen „Überblicksveranstaltungen“, „Übungen“ und „Tutorien“ vorgesehen. Ergänzend dazu sollen zwei weitere Lehrveranstaltungen aus dem Programm des Grundstudiums: „Allgemeine Veranstaltungen zu den Studienfächern“ gewählt werden.

Eine einmalige Veranstaltung zur „Einführung in das Psychologiestudium“ wird für die Studierenden des 1. Semesters von Thomas Leithäuser, dem Beauftragten für die Lehre des Studiengangs Psychologie am

**Mittwoch, 21. Oktober 1992,
von 10.00 - 12.00 Uhr,
im Raum B 0511 im Zentralbereich
- VAK 9-207 -**

durchgeführt.

Ab dem 2. Studiensemester wird in Projekten und Einzelveranstaltungen studiert. Für diese Lehrveranstaltungen sind jeweils das Prüfungsgebiet nach neuer und alter Prüfungsordnung ausgewiesen. Werden solche Veranstaltungen von wissenschaftlichen Mitarbeitern/innen oder Lehrbeauftragten durchgeführt, so ist damit noch nicht automatisch ihre Prüfungsberechtigung verbunden. Die Prüfungsberechtigung von wissenschaftlichen Mitarbeitern/innen oder Lehrbeauftragten bedarf einer besonderen Genehmigung zum jeweiligen Semesterbeginn.

Für Studierende, die mit dem Hauptstudium Psychologie beginnen, findet einmalig eine Veranstaltung „Einführung in das Hauptstudium der Psychologie“ am

**Mittwoch, 21. Oktober 1992,
von 12.00 - 14.00 Uhr,
in Raum B 0511 im Zentralbereich
- VAK 9-228 -**

statt.

Noch ein technischer Hinweis: Die Veranstaltungszeiten und -räume, die im folgenden Programm nicht aufgeführt sind, werden im Aushang des Fachbereichs bekanntgegeben.

GRUNDSTUDIUM

Allgemeine Veranstaltungen zu den Studienfächern

Allgemeine Psychologie I

9-200-1	Wahrnehmung und Raumorientierung Prg. AP I, alte DPO 3.2.2 2 SWS, Mo 11-13, Sportt., C 4180	M. Stadler
9-200-2	Neuropsychologie des Gedächtnisses Prg. AP I, alte DPO 3.3.2 2 SWS, Mi 17-19, ZB, B 0511	D. Heubrock (LB)

Allgemeine Psychologie II

9-201-1	Erfahrung und Lernen Prg. AP II, alte DPO 3.2.3 2 SWS, Di. 11-13, ZB, B 0511	G. Vetter
9-201-2	Sprache und Lernen Prg. AP II, alte DPO 3.2.3 2 SWS, Mi 15-17, ZB, B 0770	J. Liedke (LB)

Physiologische Psychologie

9-202-1	Physiologische Psychologie II Prg. Phys.P., alte DPO 3.2.7 2 SWS, Fr 11-13, kl. Hörsaal	J. Berndt
---------	---	-----------

Entwicklungspsychologie

9-203-1	Einführung in die Entwicklungspsychologie Prg. EP, alte DPO 3.2.4 2 SWS, Di 13-15, ZB, B 0511	Th. Leithäuser
9-203-2	Psychologie des Kindes Prg. EP, alte DPO 3.2.4 2 SWS	M. Kneerich- Woerner (LB)

Sozialpsychologie

9-204-1	Einführung in die Sozialpsychologie Prg. SP, alte DPO 3.2.6 2 SWS	A. Zurek (LB)
---------	---	---------------

Differenzielle und Persönlichkeitspsychologie

9-205-1	Differenzielle Psychologie II: Modelle und ihre empirische Überprüfung Prg. DP, alte DPO 3.2.5 2 SWS, Di 13-14.30, Grazer	F. Baumgärtel
---------	--	---------------

Methodenlehre

9-206-1	Psychologische Methodenlehre Prg. ML, alte DPO 3.2.1 2 SWS, Do 15-17, ZB, B 0511	F. Chaselon
9-206-2	Quantitative Methoden II mit EDV Kurs A Prg. ML, alte DPO 3.2.1 3 SWS, Do 10-13, Grazer 0030,	F. Chaselon
9-206-3	Quantitative Methoden II mit EDV Kurs B Prg. ML, alte DPO 3.2.1 3 SWS, Do 10-13, GW 2, B 2880	W.-M. Kähler (LB)
9-206-4	Methodik II: Facettentheorie Prg. ML, alte DPO 3.2.1 2 SWS, Do 15-17, Grazer 0030	C. Lange (LB)
9-206-T	4 Tutorien zu Quantitative Methoden II mit EDV je 2 SWS	N.N.

Studieneingangsphase (SEP)**Überblicksveranstaltungen für die Studieneingangsphase**

9-207	Einführung in das Studium der Psychologie - einmalige Veranstaltung am 21.10.92, Mi 10-12, ZB, B 0511	Th. Leithäuser
9-207-1	Erkenntnis- und Wissenschaftstheorie - NET - 2 SWS,	K. ter Horst (LB)
9-207-2	Natur- und sozialwissenschaftliche Grundlagen der Psychologie - NET - 2 SWS, Mo 13-15, Sportt., C 4180	G. Gniech
9-207-3	Allgemeine Gesellschaftstheorie - NET - 2 SWS, Mo 15-17, ZB, B 0511	G. Vinnai
9-207-4	Einführung in die empirischen Grund- lagen der Psychologie - NET - 2 SWS, Mo 8-10, kl. Hörsaal	H.J. Henning
9-207-5	Vorbereitungskurs empirische Methoden - NET - 2 SWS, Mi 14-16, Grazer 0030	F. Chaselon

Übungen und Tutorien in der Studieneingangsphase

9-208	Plenum der Studieneingangsphase (Projektplanung) 2 SWS, Di 15-17, ZB, B 0511	Th. Leithäuser alle HL u. Tutoren d. SEP
9-208-T	4 Tutorien zur SEP, je 2 SWS Gr. 1 Gr. 2 Gr. 3 Gr. 4	N.N. N.N. N.N. N.N.
9-209-1	Beobachtungspraktikum I, Team 1 (max. 20 TN) - NET - 2 SWS, Mi 8-10	G. Gniech U. Lohmann
9-209-2	Beobachtungspraktikum I Team 2 (max. 20 TN) - NET - 2 SWS, Fr 8-10	G. Gniech U. Lohmann
9-209-3	Beobachtungspraktikum I Team 3 (max. 20 TN) - NET - 2 SWS, Di 10-12, ZB, B 0780	A. Schorn (LB)
9-209-4	Beobachtungspraktikum I Team 4 (max. 20 TN) - NET - 2 SWS, Di 8-10, ZB, B 0780	A. Schorn (LB)
9-209-7	Beobachtungspraktikum I Team 7 (max. 20 TN) - NET - 2 SWS	B. Scherer (LB)
9-209-8	Beobachtungspraktikum I Team 8 (max. 20 TN) - NET - 2 SWS	B. Scherer (LB)

Pflichtpraktika

9-211-1	Beobachtungspraktikum II, Gruppe A (max. 15 TN) - NET - 2 SWS, Mo 8-9.30, Grazer 150	C. Arnemann
9-211-2	Beobachtungspraktikum II, Gruppe B (max. 15 TN) - NET - 2 SWS, Mo 9.30-11, Grazer 150	C. Arnemann
9-211-3	Beobachtungspraktikum II, Gruppe C (max. 15 TN) - NET - 2 SWS, Di 8-9.30, Grazer 150/140	N.N. (LB)
9-211-4	Beobachtungspraktikum II, Gruppe D (max. 15 TN) - NET - 2 SWS, Di 10-11.30, Grazer 150/140	N.N. (LB)

9-211-T	4 Tutorien zum BEO II, je 2 SWS Gr. I Gr. II Gr. III Gr. IV	N.N. N.N. N.N. N.N.
9-212-1	Exp. Psychol. Praktikum, Gruppe I (max. 15 TN) - NET - 4 SWS, Mo 8-11, ZB, B 0780	G. Vetter B. Pavlekovic T. Schomburg
9-212-2	Exp. Psychol. Praktikum, Gruppe II (max. 15 TN) - NET - 4 SWS, Di 8-11, ZB-Rondell	M. Stadler P. Kruse T. Schomburg D. Strüber
9-212-3	Exp. Psychol. Praktikum, Gruppe III (max. 15 TN) - NET - 4 SWS, Mi 8-11, ZB-Rondell	G. Gniech H.-W. Tanner T. Schomburg
9-212-4	Exp. Psychol. Praktikum, Gruppe IV (max. 15 TN) - NET - 4 SWS, Fr 8-11, ZB-Rondell	M. Stadler M. Kobs T. Schomburg
9-212-T	4 Tutorien zum EXPP, je 2 SWS Gr. I Gr. II Gr. III Gr. IV	N.N. N.N. N.N. N.N.

Projekte im Grundstudium, 3. Semester

Projekt I: Aggression und Gewalt

9-213-1	Projektplenum: Aggression und Gewalt 1 SWS, Mo 17-19, (14tg.) ZB, B 0770, Beginn:	Th. Leithäuser R. Ohrmann (LB) K. Spinner (LB)
9-213-2	Entwicklungspsychologie der Aggression Prg. EP, alte DPO 3.2.4 2 SWS, Mo 15-17, ZB, B 0770	Th. Leithäuser
9-213-3	Sozialpsychologische Theorien zu Gewaltverhältnissen II Prg.: SP, alte DPO 3.2.6 2 SWS, Do 17-19, ZB, B 0511	R. Ohrmann (LB)
9-213-4	Persönlichkeitspsychologische Theorien zum Verhältnis von Sexualität und Gewalt Prg. DP, alte DPO 3.2.5 2 SWS,	K. Spinner (LB)
9-213-T	Tutorium zum Projekt 2 SWS	N.N.

Projekt II: Körper und Sozialisation

9-214-1	Projektplenum: Körper und Sozialisation 1 SWS, Do 15-17, (14tg.), ZB, B 0770 Beginn:	M. Sailer (LB) K. ter Horst(LB) U. Scholz- Glade (LB)
9-214-2	Sozialisation und Körpererfahrung II Prg. EP, alte DPO 3.2.4 2 SWS	M. Sailer (LB)
9-214-3	Gesellschaftl. u. kulturelle Bedingtheit von Körpererfahrung II Prg. SP, alte DPO 3.2.6 2 SWS, Do 13-15, ZB, B 0511	K. ter Horst (LB)
9-214-4	Körperbezug und Persönlichkeit Prg. DP, alte DPO 3.2.5 2 SWS	U. Scholz- Glade (LB)
9-214-5	Berufspraxisseminar 2 SWS	U. Scholz- Glade (LB)
9-214-T	Tutorium zum Projekt 2 SWS	N.N.

Projekt III: Wahrnehmungskontexte

9-215-1	Projektplenum: Wahrnehmungskontexte 1 SWS, Di 16.30-17.30, ZB, B 0770	P. Kruse G. Tiesler F. Ströver H.J. Henning
9-215-2	Psychophysiologische Methoden Prg. Phys.P., alte DPO 3.2.7 2 SWS, Do 8-10, Biomed. Labor, ZB, C 0290	G. Tiesler F. Ströver
9-215-3	Selbstorganisation in kognitiven Systemen Prg. AP I, alte DPO 3.2.2 2 SWS, Di 15-16.30, ZB, B 0770	P. Kruse
9-215-4	Methodik II Prg. ML, alte DPO 3.2.1 2 SWS, Di 17.30-19, ZB, B 0770	H.J. Henning
9-215-T	Tutorium zum Projekt 2 SWS	N.N.

Projekt IV: Sozialisation, Identität, Abhängigkeit

9-216-1	Projektplenum: Sozialisation, Identität, Abhängigkeit 1 SWS, Mi 15-17 (14tg.), ZB, B 0780 Beginn: 21.10.92	W.R. Heinz G. Vetter H. Reuter
---------	--	--------------------------------------

9-216-2	Emotion, Motivation und Lernen Prg. AP II, alte DPO 3.2.3 2 SWS, Mi 13-15, ZB, B 0770	G. Vetter
9-216-3	Literarische Aspekte des Psychogramms Prg. DP, alte DPO 3.2.5 2 SWS, Di 17-19, Sportl., C 4180	H. Reuter
9-216-4	Theorien abweichenden Verhaltens Prg. SP, alte DPO 3.2.6 2 SWS, Di 15-17, FVG-West 0060	W.R. Heinz
9-216-T	Tutorium zum Projekt 2 SWS	N.N.

HAUPTSTUDIUM

HINWEIS:

Die Studienfächer, die nicht den einzelnen Projekten in den Studienschwerpunkten zugeordnet sind, können auch unabhängig von dem jeweils gewählten Studienschwerpunkt studiert werden.

9-228	Einführung in das Hauptstudium der - einmalige Veranstaltung am 21.10.92, 12-14, ZB, B 0511	Th. Leithäuser
9-218	Psychoanalytische Supervision f. PraktikantInnen 2 SWS, Di 17-19, ZB, B 0780	R. Vogt

Studienschwerpunkt Gesundheitswesen

Allgemeine Veranstaltungen zu den Studienfächern

Studienfach: Psychologie im Gesundheitswesen (GW)

9-217	Identität. Triebtheoretische, struk- turelle und objektbeziehungstheoretische Aspekte. Diese Veranstaltung dient auch der Pro- jektplanung Prg. GW, alte DPO 3.3.1a.1 2 SWS, Fr 9-10.30 s.t., ZB, B 0511 Beginn: 23.10.92	E. Reinke
9-219	Modifizierte psychoanalytische Methoden Prg. GW, alte DPO 3.3.1a.1 2 SWS, Do 8-10, ZB, B 0511	R. Vogt
9-220	Sprachentwicklungspsychologie Prg. GW, alte DPO 3.3.1a.1 2 SWS, Fr 10.30-12, Grazer 0030	A. Pliske (LB)
9-223	Gemeindepsychiatrie II Prg. GW, alte DPO 3.3.1a.1 2 SWS,	P. Kruckenberg (LB)
9-224	Schizophrene Menschen Prg. GW, alte DPO 3.3.1a.1 2 SWS	A. Brand (LB)
9-226	Konflikte und Entscheidungsprozesse in Frauenzusammenhängen Prg. GW, alte DPO 3.3.1a.1 2 SWS, Fr 10-13 (14t.), ZB, B 0780 Beginn: 30.10.92	Chr. Schulte (LB)

9-227	'Archetypische' Frauengestalten als aktuelle weibliche Identifikations- muster Prg. GW, alte DPO 3.3.1a.1 2 SWS, Mi 10-12, ZB, B 0780	E. Ratzel (LB)
-------	---	-------------------

Pflichtpraktika (Hauptstudium, Gesundheitswesen)

9-250-1	Qualitative psychoanalytische Diagnostik, Teil II, Fallseminar, Fortsetzungsveranst. d. SS 92 (max. 15 TN) Prg. D+I, GW, alte DPO 3.3.1a.2 und 3.3.1a.1 3 SWS, Fr 10-13, ZB, B 0770	E. Reinke G. Reichel- Kaczenski
9-250-2	Diagnostisches Praktikum im GW I (max. 15 TN) Prg. D+I, GW, alte DPO 3.3.1a.2 und 3.3.1a.1 4 SWS, Di 13-16, Grazer 150/140 Beginn: 20.10.92	H. Grabitz
9-250-3	Diagnostisches Praktikum (max. 15 TN) Prg. D+I, alte DPO 4 SWS, Do 10.30-13.30, Grazer	E. Strohmeier (LB)
9-250-4	Diagnostisches Fallseminar Prg. D+I, GW, alte DPO 3.3.1a.2 und 3.3.1a.1 2 SWS, Do 13-14.30, Grazer 0030	F. Bochmann
9-250-5	Physiologisches Praktikum Gruppe A (max. 15 TN) Prg. GW, alte DPO 3.3.1a.1 6 SWS, Mo 13-18, ZB, Biomed.Lab., C 0290	G. Tiesler F. Ströver E. Kohn
9-250-6	Physiologisches Praktikum Gruppe B (max. 15 TN) Prg. GW, alte DPO 3.3.1a.1 6 SWS, Di 13-18, ZB, Biomed.Lab., C 0290	G. Tiesler F. Ströver E. Kohn

vgl. auch Pflichtpraktika im Studienschwerpunkt A+O,
VAK 9-268-1

Projekte im Studienschwerpunkt Gesundheitswesen

Projekt I: **Persönlichkeitsentwicklung, Krise und Strategien der Bewältigung**

9-260-1	Projektplenum: Persönlichkeitsentwicklung, Krise und Strategien der Bewältigung 1 SWS, Mi 13-15 (14tg.), ZB, B 0511 Beginn:	R. Flor (LB) Th. Leithäuser R. Vogt
9-260-2	Grundzüge der psychoanalytischen Theorie II Prg. GW, alte DPO 3.3.1a.1 2 SWS, Do 10-12, ZB, 0511	R. Vogt
9-260-3	Forschungsmethoden zum Leib-Seele-Problem Prg. E+F, alte DPO 3.3.2.2 2 SWS, Mi 17-19, ZB, B 0780	Th. Leithäuser
9-260-4	Klinische Aspekte der Geschlechterdifferenz II Prg. GW, alte DPO 3.3.1a.1 2 SWS, Mi 15-17, ZB, B 0815	R. Flor (LB)

Projekt II: **Psychologie und Recht**

9-261-1	Projektplenum: Psychologie und Recht 1 SWS, Di 17-17.45, Grazer 0150	F. Baumgärtel H. Nadolny (LB) W. Osterloh (LB) G. Lichtenberger (LB) L. Böllinger
9-261-2	Sexuelle Delinquenz Prg. GW, alte DPO 3.3.1a.1 2 SWS, Mi 9-10.30, Grazer 0030	H. Nadolny(LB)
9-261-3	Neue Formen der Trennungs- und Scheidungsberatung Prg. GW, alte DPO 3.3.1a.1 2 SWS, Mi 13-14.30, Grazer 0150	G. Lichtenberger (LB)
9-261-4	Trennungs- und Scheidungsberatung im Spannungsfeld zwischen Recht und Psychologie Prg. 2 SWS, Mi 15-16.30, Grazer 0150	W. Osterloh (LB)
9-261-5	Rechts- und Psychowissenschaftliche Probleme der Schuldfähigkeitsfeststellung im Strafverfahren Prg. 2 SWS,	L. Böllinger

Studienschwerpunkt Arbeit und Organisation

Allgemeine Veranstaltungen zu den Studienfächern

Übergreifende Veranstaltungen

- | | | |
|---------|--|------------|
| 9-263-1 | Überblicksveranstaltung: Geschichte der Arbeits- und Organisationspsychologie
Prg. A+O, alte DPO 3.3.1b.1
2 SWS, Di 10-12, FVG-West 0060 | W.R. Heinz |
|---------|--|------------|

Bezugsfeld: Individuum und Arbeit

- | | | |
|---------|--|----------------|
| 9-264-1 | Subjektive Bedeutung von Arbeit und Gesundheit am Beispiel betrieblicher Gesundheitszirkel
Prg. A+O, alte DPO 3.3.1b.2
2 SWS, Mo 17-19, ZB, B 0780 | Th. Kieselbach |
| 9-264-2 | Grundlagen der psychologischen Arbeitslosenforschung
Prg. A+O, alte DPO 3.3.1b.2
2 SWS, Mo 11-13, ZB, B 0780 | F. Klink (LB) |
| 9-264-3 | Psychosoziale Übergänge in Arbeit und Beruf (in Verbindung mit der Projektfindungsphase)
Prg. A+O, alte DPO, 3.3.1b.2
2 SWS | Th. Kieselbach |

Bezugsfeld: Organisation

- | | | |
|---------|--|--------------------|
| 9-265-1 | Führung in Organisationen.
Blockseminar m. Praxisbezug
Prg. A+O, alte DPO, 3.3.1b.1
2 SWS, Blockveranstaltung, Barkhof
Termine: Fr 23.10.92: 9-13,
Fr 6.11.92: 9-16
Sa 7.11.92: 9.30-16
Fr 20.11.92: 9-13 | M. Heinrichs(LB) |
| 9-265-2 | Supervisionsansätze in der Organisationspsychologie (Fallseminar)
Blockseminar m. Praxisbezug
Prg. A+O, alte DPO, 3.3.1b.1
2 SWS, Blockveranstaltung, Barkhof
Termine: Fr 30.10.92: 14-18
Fr 4.11.92: 10-18
Fr 22. 1.93: 10-18 | L. Westermann (LB) |

9-265-3	Die Arbeitswissenschaften aus der Sicht betrieblicher Qualifizierung und Personalplanung (anerkannt f. das Projekt: Berufliche Sozialisation und Veränderung der Arbeitswelt) Prg. A+O, alte DPO, 3.3.1b.1 2 SWS	M. Hessele (LB)
---------	---	--------------------

Bezugsfeld: Arbeitsplatz und Qualifikation

9-266-1	Berufliche Reintegration psychisch Behinderter Prg. A+O, alte DPO 3.3.1b.2 2 SWS	H. Waldmann (LB)
9-266-2	Potentialanalyse als Mittel der Karriereplanung (Fallseminar) Blockseminar m. Praxisbezug Prg. A+O, alte DPO 3.3.1b.1 2 SWS, Blockveranstaltung, Barkhof Termine: Fr 13.11.92: 10-18 Fr 27.11.92: 10-18 Sa 28.11.92: 9-13	R. Dingerkus (LB)
9-266-3	Kognitive Modelle in der Arbeits- und Organisationspsychologie Prg. A+O, alte DPO 3.3.1b.1 2 SWS, Di 8-10, ZB, B 0770	H. Gottschalch (LB)

Pflichtpraktika

9-268-1	Diagnostisches Praktikum im Schwerpunkt Arbeit und Organisation (max. 15 TN) Prg. A+O 4 SWS, Mo 13-16, ZB, B 0780	B. Dilcher
9-268-T	Tutorium zum diagnostischen Praktikum im Schwerpunkt Arbeit u. Organisation 2 SWS	N.N.

vgl. auch Pflichtpraktika im Studienschwerpunkt Gesundheitswesen, VAK 9-250-1 bis 9-250-6

Projekte im Studienschwerpunkt Arbeit und Organisation

9-264-3	Projektfindungsplenum: Psychosoziale Übergänge in Arbeit u. Beruf 2 SWS	Th. Kieselbach
---------	--	----------------

**Projekt: Berufliche Sozialisation und Veränderung der Arbeitswelt
(7. Semester)**

- im Bezugsfeld Arbeitsplatz und Qualifikation -

9-270-1	Plenum: Berufliche Sozialisation und Veränderung der Arbeitswelt 1 SWS, Mi 15.30-17, 14tg., ZB, B 0780 Beginn: 28.10.92	B. Dilcher J. Ehrenforth (LB) B. Dausien
9-270-2	Entwicklungslinien in der betrieblichen Weiterbildung Prg. A+O, alte DPO 3.3.1b.1 3 SWS, Mi 12.30-15.30, im Wechsel m. der AV von J. Ehrenforth, ZB, B 0780 Beginn: 28.10.92	B. Dilcher
9-270-3	Berufliche Sozialisation und Identitätsbildung II Prg. A+O, alte DPO 3.3.1b.2 3 SWS, Mi 12.30-15.30, 14tg. im Wechsel mit der AV von B. Dilcher, ZB, B 0780 Beginn: 21.10.92	J. Ehrenforth (LB)
9-270-4	Methoden und Probleme qualitativer Sozialforschung (Schwerpunkt Biographieforschung) Prg. E+F, alte DPO 3.3.1b.3 2 SWS, Do 8-10.00, ZB, B 0770	B. Dausien

dazu siehe auch VAK 9-265-3

Projekt: Menschen in Organisationen (Doppelprojekt)

9. Semester (nach dem Praktikum)

- im Bezugsfeld Organisation -

9-271-1	Projektplenum (selbstorganisiert) 1 SWS, Do 12-13, ZB, B 0770	R. Schnautz (LB) W. Mischke (LB)
9-271-2	Projektevaluation aus systemischer Perspektive. Blockseminar. Prg. A+O, alte DPO, 3.3.1b.2 2 SWS, Blockveranstaltung, Barkhof Termine: Fr 18.12.92: 15-19 Sa 19.12.92: 10-18 Fr 8. 1.93: 15-19 Sa 9. 1.93: 10-18	R. Schnautz (LB)
9-271-3	Rückkoppelung und kommunikative Validierung in der Feldforschung Prg. A+O, alte DPO, 3.3.1b.1 2 SWS, Do 10-12, ZB, B 0770	W. Mischke (LB)

Projekt: Wirtschaftspsychologie

9-272-1	Projektplenum: Marketing und Werbung 1 SWS, Di 17-19 (14tg.), Grazer 0030 Beginn: 27.10.92	H.J. Henning G. Gniech R. Lenzen (LB)
9-272-2	Methoden der Imageforschung Prg. A+O, alte DPO 3.3.1b.1 2 SWS, Mo 15-17, Grazer 0030	H.J. Henning
9-272-3	Einführung in das Tourismus-Marketing Prg. FOV, alte DPO 3.3.2.3 2 SWS, Mo 13-15, Grazer 0030	R. Lenzen (LB)
9-272-4	Untersuchungen zum Wertewandel Prg. A+O, alte DPO 3.3.1b.1 2 SWS, Di 15-17, Grazer	G. Gniech

Studienfach: Diagnostik und Intervention (D+I)

9-230	Klienten und Mitarbeiter in klinischen Institutionen; Begleitseminar zum Halbjahrespraktikum Prg. D+I, alte DPO 3.3.1a.2 2 SWS, Mo 10-12, ZB, B 0770	E. Reinke
9-231	Psychologische Diagnostik: Formen und Methoden Prg. D+I, alte DPO 3.3.1a.2 2 SWS, Di 15-16.30, Grazer 0030	F. Baumgärtel
9-232	Verhaltenstherapie mit sozial unsicheren und ängstlichen Kindern Prg. D+I, alte DPO 3.3.1a.2 2 SWS, Mi 10-12, Grazer 0030	M. Beys (LB)
9-233	Schmerzdiagnostik u. -behandlung Prg. D+I, GW, alte DPO 3.3.1a.2 und 3.3.1a.1 2 SWS, Mo 11-13, Grazer 150	S. Wiedebusch (LB)

Studienfach: Evaluation und Forschungsmethoden (E+F)

9-236	Verstehen versus Erklären? - Einführung in die Hermeneutik als Forschungsmethode Prg. E+F, alte DPO 3.3.2.2 2 SWS, Di 8-10, ZB, B 0511	G. Wetzel (LB)
9-237	Szenisches Verstehen als klinische und Erkennungsmethode Prg. E+F, alte DPO 3.3.2.2 2 SWS, Fr 10.30-12 s.t., ZB, B 0511 Beginn: 23.10.92	E. Reinke

9-238	Komplexe Methoden für qualitative Daten Prg. E+F, alte DPO 3.3.2.2 2 SWS, Mo 8.30-10, Grazer	I. Mönnich (LB)
9-241	Programmiertechniken für Datenaufbereitung Prg. E+F, alte DPO 3.3.2.2 Di. n.V., Grazer	F. Chaselon R. Fischer
9-242	Softwareseminar II Marketing-Psychologie Prg. E+F, FOV, alte DPO 3.3.2.2 und 3.3.2.3 2 SWS, Di. n.V., Grazer	F. Chaselon R. Fischer

Studienfach: Psychologie im Ausbildungswesen

9-273	Psychologie der Lehrer-Schüler-Beziehung in Schule und anderen Ausbildungseinrichtungen II Prg. PiA, alte DPO 3.3.2.4 2 SWS, Mo 10-12, ZB, B 0511	R. Haack-Wegner (LB)
9-274	Aggressive Kinder und Jugendliche: Ursachen und Forderung Prg. PiA, alte DPO 3.3.2.4 2 SWS, Mo 15-16.30, Grazer 0030	U. Petermann
12-115	Die Angst vor dem Fremden Prg. PiA, alte DPO 3.3.2.4 2 SWS, Mo 10-12, GW II	G. Vinnai

Studienfach: Forschungsorientiertes Vertiefungsfach

Kunst- und Kulturpsychologie

9-280	Kunst als Widerstand Prg. FOV, alte DPO 3.3.2.3 2 SWS, Di 15-17, ZB, B 0780 Beginn: 27.10.92	H. Reuter (LB)
-------	---	----------------

Forensische Psychologie

9-282	Einführung in die Rechtspsychologie II Prg. FOV, alte DPO 3.3.2 4 SWS, Mo 9-11 u. 2 weitere Std. n.V., Sportt., C 4180	M. Stadler
-------	--	------------

Sozialpsychologie und Politische Psychologie

9-283	Erlebtes und ererbtes Trauma II Prg. FOV, alte DPO 3.3.2.3 2 SWS, Do 17-19, ZB, B 0780	D. Juelich (LB)
9-284	Erlebtes und ererbtes Trauma in der zweiten Generation Prg. FOV, alte DPO 3.3.2.3 2 SWS, Do 18.30 s.t.-20, ZB, B 0770	E. Reinke
9-285	Die Austreibung der Seele aus der Wissenschaft Prg. FOV, alte DPO 3.3.2.3 2 SWS, Di 10-12, ZB, B 0770	G. Vinnai
9-286	Psychologische Anthropologie Prg. FOV, alte DPO 3.3.2.3 2 SWS, Fr 10-12, UB, Studio II	R. Stein
9-287	Veränderung von Werten in Frauen-/Lesbenzusammenhängen unter den Bedingungen patriarchaler Unterdrückung Prg. FOV, alte DPO 3.3.2.3 2 SWS, Do 10-11.30, ZB, B 0780	E. Ratzel (LB)

Marketingpsychologie

9-288	Grundlagen des Social-Marketing und der Marketing-Psychologie Prg. FOV, alte DPO 3.3.2.3 2 SWS, Mo 10-12, Grazer 0030	H.J. Henning
-------	---	--------------

Veranstaltungen außerhalb des Pflichtangebots

12-142	Todesbilder - Zur Bedeutung von Tod und Sterben in der westlichen Kultur 2 SWS, Mi 13-15,	G. Vinnai
9-290	Konzept und Ergebnis psychologischer Studienarbeiten (Supervision) 2 SWS	G. Gniech
9-291	Sozialpsychologisches Forschungsforum (BOB) 1 SWS Beginn:	G. Gniech
9-292	Besprechung kognitionspsychologischer Arbeiten (für Doktoranden und Diplomanden) 2 SWS, Di 13-15, Sportt., C 4121	G. Vetter

Nebenfachveranstaltungen:

Nachstehend werden einige Veranstaltungen für das Studium des nicht-psychologischen Nebenfaches aufgeführt. Darüber hinaus können aber auch alle Veranstaltungen anderer Studiengänge der Universität Bremen als Nebenfachveranstaltungen gewählt werden.

SOZIOLOGIE

8-801	Das soziologische Verstehen menschlichen Handelns: Die Rahmen-Analyse von E. Goffman im Vergleich mit G. Simmel, A. Schütz, M. Foucault u.a.m. 2 SWS	R. Lautmann
8-740	Sexualpolitische Kontroversen: Gesellschaftliche Streitfragen zu den Geschlechtsverhältnissen 2 SWS	R. Lautmann M. Schetsche (LB)

BEHINDERTENPÄDAGOGIK

11-115	Pubertät und Adoleszenz II Entwicklung und Störungen. 2 SWS	A. Richard (LB)
--------	---	-----------------

SOZIALPÄDAGOGIK

12-334	Süchte und Interventionen: Zur Neubestimmung von Drogenhilfe und -politik 2 SWS	H. Stöver (LB)
--------	--	----------------

Studiengang Religionswissenschaft/-pädagogik (Lehramt)**Studiengang Religionswissenschaft (Diplom)****Professorinnen/Professoren**

- KIPPENBERG, Hans Gerhard, Dr. theol., Professor;
Religionswissenschaft mit dem Schwerpunkt Geschichte und Theorie der Religionen
(einschl. Christentum unter besonderer Berücksichtigung christlicher systematischer Theologie)
Oberneulander Heerstraße 48, 2800 Bremen 33, Telefon 25 52 63
GW 2, B 1560, Telefon -2067
- KURTH, Ulrich, Professor;
Religionswissenschaft mit dem Schwerpunkt Didaktik des Religionsunterrichts
(bzw. Biblische Geschichte), Theorie und Praxis des Unterrichts und Pädagogische Anthropologie;
Otto-Gildemeister-Straße 28, 2800 Bremen, Telefon 34 21 92
GW 2, A 2130, Telefon -2168
- LOTT, Jürgen, Dr. theol., Professor;
Religionswissenschaft mit dem Schwerpunkt Religionspädagogik;
GW 2, B 1530, Telefon -3192/-2547
- SCHULZ, Hermann, Dr. theol., Professor;
Religionswissenschaft mit dem Schwerpunkt Bibelwissenschaft;
An der Borg, 2861 Axstedt, Telefon (047 48)29 52
GW 2, B 1570, Telefon -2104
- Wissenschaftliches Personal**
- BARSLAI, Benjamin, Dr. phil., Honorarprofessor;
Schwachhauser Heerstraße 117, 2800 Bremen 1, Telefon 44 05 83
- GERLITZ, Peter, Dr. theol., Dr. phil., Privatdozent;
Religionswissenschaft;
Bgm.-Martin-Donandt-Platz 7, 2850 Bremerhaven, Telefon (0471) 4 32 87
- GREUSSING, Kurt Josef, Dr. phil., wiss. Assistent
Landgutweg 17, 2800 Bremen 33, Telefon 25 13 47
GW 2, B 1560, Telefon -2067
- LUCHESI, Brigitte, Dr. phil., Dipl. Soz., wiss. Mitarbeiterin;
Parkstraße 69, 2800 Bremen 1, Telefon 25 13 47
GW 2, B 1510, Telefon -3178
- OFFE, Sabine, Angest. i.d. Stellung einer Studienrätin;
Bulthauptstraße 17, 2800 Bremen 1, Telefon 34 49 80
GW 2, B 1520, Telefon -4127
- PAHNKE, Donata, Dr. phil., Dipl. Religionswiss., wiss. Mitarbeiterin;
Schwachhauser Ring 136, 2800 Bremen 1, Telefon 34 37 37
GW 2, B 2220, Telefon -2937

Lehrveranstaltungsankündigung der Studiengänge Religionswissenschaft (Diplom) und Religionswissenschaft/ Religionspädagogik (Lehramt) der Universität Bremen

Wintersemester 1992/93

Wichtige Hinweise

a) Fachübergreifende Grundlagen und Wahlgebiete:

Im Hauptstudium des Diplomstudiengangs Religionswissenschaft hat der Student/die Studentin gemäß fachspezifischen Anhang zur Diplom-Prüfungsordnung

- fachübergreifende Grundlagen aus Sozialpsychologie, Wissenschaftstheorie und Methodologie sowie Gesellschaftstheorie (DPO 3.3.2.1)
 - Wahlgebiete, die in einem inhaltlichen Zusammenhang zu Problemen der Religionswissenschaft stehen (Soziologie, Psychologie, Erziehungswissenschaft, vgl. DPO 3.3.2.6)
- zu studieren.

Die Studiengangskommission empfiehlt, aus dem Lehrangebot der entsprechenden Studiengänge (Sozialwissenschaft/Psychologie/Erziehungs- und Gesellschaftswissenschaften) entsprechende Veranstaltungen auszuwählen, damit die erforderlichen Nachweise erbracht werden. Den Studenten wird in diesem Zusammenhang empfohlen, die Möglichkeiten der fachlichen Studienberatung durch die Hochschullehrer des Studiengangs Religionswissenschaft/Religionspädagogik zu nutzen.

- b) Lehrveranstaltungen von Lehrbeauftragten sind mit (LB) gekennzeichnet. Diese Veranstaltungen finden nur dann statt, wenn die erforderlichen Lehraufträge bewilligt werden.
- c) Soweit bei den Veranstaltungsankündigungen Raum- und Zeitangaben fehlen, achten Sie bitte auf Aushänge im Fachbereich 9.
- d) Als Projektersatz gem. Studienordnung (Lehramt) werden die Lehrveranstaltungsverbunde I und II angeboten.
- e) Die Orientierungsphase im 1. Semester (Diplomstudium Religionswissenschaft) wird nachgewiesen durch die Teilnahme an folgenden Lehrveranstaltungen:
1. VAK 9-307 „Pflichtveranstaltung“
 2. Wahlweise zwei Lehrveranstaltungen aus:
 - VAK 9-301
 - VAK 9-302
 - VAK 9-303
 - VAK 9-305

RELIGIONSWISSENSCHAFT (Diplom)

9-300	Semestereinführungsveranstaltung 1. Semesterwoche - einmalig am 20.10.92 Di. 10-12 Uhr, GW 2, B 2180	H.Kippenberg
9-301	Einführung in den Hinduismus Prg. 3.2.2.1, 3.3.2.2.1, 2 SWS, Di. 15-17 Uhr, GW 2, B 2190	B. Luchesi
9-302	Einführung in die Kultur des Islam Prg. 3.2.2.1, 2 SWS, Do. 11-13 Uhr, GW 2, B 2180	K. Greussing
9-303	Einführung in die Bibelwissenschaft Prg. 3.3.2.4.1, 2 SWS, Mo. 8-10 Uhr, GW 2, B 2190	H. Schulz
9-304	Einführung ins Koptische Prg. 3.2.2.4, 3 SWS, Do. 10-13 Uhr, GW 2, B 1560	H Kippenberg
9-305	Einführung ins Judentum Prg. 3.3.2.2.1, 2 SWS, Do. 9-11 Uhr, GW 2, B 2180	S. Offe
9-306	Die Religionsgeschichte des Frühchristentums: von Jesus zu Paulus (Seminar) Prg. 3.2.2.1, 3.3.2.2, 2 SWS, Mo. 10-12 Uhr, GW 2, B 2180	H.G. Kippenberg
9-307	Schulen und Methoden in der Religionswissenschaft a) 2 SWS, Vorlesung, Prg. 3.1, 3.2.2.2, 3.2.2.3, 3.3.2.3 b) 1 SWS, Übung, Prg. 3.1, 3.2.2.2, 3.2.2.3 c) 2 SWS, Tutorium, Prg. 3.1.1, 3.1.2 3 SWS, Di. 10-13 Uhr, GW 2, B 2180	H.G. Kippenberg NN (T)
9-308	Kirche und Synagoge: Die Bestimmung des Fremden im Christlichen Antijudaismus und Antisemitismus Prg. 3.2.2.1, 3.3.2.2.1, 2 SWS, Do. 13-15 Uhr, GW 2, B 2180	K. Greussing S. Offe
9-309	Übung zu „Kirche und Synagoge“ - Lektüre und Analyse von Quellentexten Prg. 3.2.2.1, 3.3.2.2.1, 2 SWS, Do. 15-17 Uhr, GW 2, B 2180	K. Greussing S. Offe
9-310	Grundfragen der Religionspädagogik - Schwerpunkte der aktuellen Diskussion - (Für höhere Semesterebenen sowie für Examenskandidaten des Lehramtsstudienganges) Prg. 3.3.2.5, 2 SWS, Di. 15-17 Uhr, GW 2, B 2180	J. Lott

9-311	Die altisraelitische Religion im Kontext der altorientalischen Religionsgeschichte Prg. 3.3.2.2.1, 2 SWS, Mo. 10-12, GW 2, B 2190	H. Schulz
9-312	Zur Geschichte der sunnitischen Dogmatik Prg. 3.3.2.3.1, (s. Sprachen 9-312a) 2 SWS, Di. 8-10, GW 2, B 2190	H. Schulz K. Uhl (T)
9-313	Der ägyptische Tempel als Kultbühne Prg. 3.2.2.1, 3.3.2.3.1d, 2 SWS, Fr. 13-17 Uhr, GW 2, B 2180, 14tg.	A. Endrweit (LB)
9-314	Geistwesenvorstellungen Prg. 3.3.2.3.1, 2 SWS, Di. 10-12 Uhr, GW 2, B 2190	H. Schulz
9-315	Religionswissenschaftliches Colloquium Prg. 3.3.2.1-6 1 SWS, 14 täglich n.V.	H.G. Kippenberg J. Lott H. Schulz
9-316	Lamashtu, aramäisch Lilith, die Dämonin und Kinderfresserin und ihren Werdegang im Islam, Judentum und Christentum bis ins 20. Jh. Prg. 3.2.2.1, 3.3.2.2.1 Blockveranstaltung 2 SWS, 11.-13.12.92 jeweils 12-17 Uhr, 29.-31.01.93 jeweils 12-15 Uhr	G. Jonker (LB)
9-317	Kirche und Politik in Deutschland: Das Verhalten von Christen im Kalten Krieg zwischen Ost und West nach 1947 Prg. 3.2.2.1, 3.3.2.2.1b 2 SWS, Mo. 15-17 Uhr, GW 2, B 2190	D. Koch (LB)
9-445	Religion und Politik in den USA III Prg. 3.3.2.1 u. 2, 3.3.2.2.1, 2 SWS, Fr. 10-12 Uhr, GW 2, B 2180	B. Wallisch-Prinz
9-446	Gründung eines Archivs „Religion und Politik Prg. 3.3.2.1, 3.3.2.2, 1b, 3.3.2.6a, 6 SWS, Mi. 13-17 Uhr n.V., GW 2, B 3480	B. Wallisch-Prinz
9-318	Die Mystik - Versuche einer typologischen Einordnung anhand von religionsgeschichtlichen Texten Prg. 3.2.2.1, 3.3.2.2.1, 2 SWS, Mo. 15-17 Uhr, GW 2, B 2180	P. Gerlitz (PD)
9-319	Dämonen und Gegengötter - Probleme der numinosen Ambivalenz in der Religionsgeschichte Prg. 3.2.2.1, 3.3.2.2.1, 2 SWS, Mo. 17-19 Uhr, GW 2, B 2180	P. Gerlitz (PD)
9-326	Inzesttheorien Prg. 3.2.2.1, 3.3.2.1, 3.3.2.6, 2 SWS, Blockveranstaltung	E. Albers (LB)

9-320	Neopaganismus in Deutschland II Prg. 3.2.2.1, 3.3.2.2.1/2., 3.3.2.3, 2 SWS, Do. 17-19 Uhr, GW 2, B 2180	D. Pahnke (LB)
9-321	Das Verhältnis von Judentum und Christentum aus jüdischer Sicht Prg. 3.2.2.1, 3.3.2.3.1, 2 SWS, Mo. 10-12 Uhr, GW 2, B 2900	B. Barslai
9-322	Die Midraschliteratur - Sagen, Legenden, Gleichnisse und Märchen in den Schriften der Rabbiner Prg. 3.3.2.4.1, 2 SWS, Di. 8-10 Uhr, GW 2, B 2180	B. Barslai (HP)
9-323	Grundbegriffe christlicher Anthropologie Prg. 3.2.2.1, 3.3.2.3.2, 2 SWS, n. V.	Scheld (LB)
9-324	Fundamentalismus und seine Auswirkung auf Frauen II Prg. 3.3.2.6, 3.3.2.5.1, 2 SWS, Blockveranstaltung, 14.-15.11.92 und 16.-17.01.93 jeweils 10-17 Uhr	G. Franger (LB)
9-325	Frau im Islam Prg. 3.2.2.1, 3.3.2.6, 2 SWS, Blockveranstaltung	W. Walther (LB)

RELIGIONSPÄDAGOGIK (LEHRAMT)

9-330	Einführung in das Studium der Religionspädagogik (mit Unterrichtsbesuchen und Tutorium) LA A2, B1, EL, Eingangsphase Lehrerbildung 4 SWS, Do. 15-18 Uhr, GW 2, B 2190	U. Kurth PL T
-------	--	---------------------

Veranstaltungsverbund I

9-302	Einführung in die Kultur des Islam LA 2.4 2 SWS, Do. 11-13 Uhr, GW 2, B 2180	K. Greussing
9-312	Zur Geschichte der sunnitischen Dogmatik LA 2.4 2 SWS, Di. 8-10 Uhr, GW 2, B 2180	H. Schulz K. Uhl (T)
9-325	Frau im Islam LA 2.4 2 SWS, Blockveranstaltung	W. Walther (LB)
9-336	Vorbereitung von UE LA A4, C3 2 SWS, Mi. 17-19 Uhr, GW 2, B 2190	U. Kurth u. PL

Veranstaltungsverbund II

9-303	Einführung in die Bibelwissenschaft LA 2.1 2 SWS, Mo. 8-10 Uhr, GW 2, B 2190	H. Schulz
9-305	Einführung ins Judentum LA 2.4 2 SWS, Do. 9-11 Uhr, GW 2, B 2180	S. Offe
9-308	Kirche und Synagoge: Die Bestimmung des Fremden im Christlichen Antijudaismus und Antisemitismus LA 2.3, 2.4 2 SWS, Do. 13-15 Uhr, GW 2, B 2180	K. Greussing S. Offe
9-309	Übung zu "Kirche und Synagoge," - Lektüre und Analyse von Quellentexten 2 SWS, Do. 15-17 Uhr, GW 2, B 2180	K. Greussing S. Offe
9-311	Die altisraelitische Religion im Kontext der altorien- talen Religionsgeschichte LA 2.4 2 SWS, Mo. 10-12 Uhr, GW 2, B 2190	H. Schulz
9-336	Vorbereitung von UE LA A4, C3 2 SWS, Mi. 17-19 Uhr, GW 2, B 2190	U. Kurth u. PL

Bibelwissenschaften (PA/PV 2.1)

- 9-303 Einführung in die Bibelwissenschaften
2 SWS, Mo. 8-10 Uhr, GW 2, B 2190 H. Schulz
- 9-322 Die Midraschliteratur - Sagen, Legenden, Gleichnisse
und Märchen in den Schriften der Rabbiner
2 SWS, Di. 8-10 Uhr, GW 2, B 2180 B. Barslai (HP)

Kirchengeschichte und Geschichte des Christentums (PA/PV 2.2)

- 9-306 Die Religionsgeschichte des Frühchristentums: von Jesus
zu Paulus (Seminar)
2 SWS, Mo. 10-12 Uhr, GW 2, B 2180 H.G. Kippenberg
- 9-317 Kirche und Politik in Deutschland: Das Verhalten von
Christen im Kalten Krieg zwischen Ost und West nach 1947
2 SWS, Mo. 15-17 Uhr, GW 2, B 2190 D. Koch (LB)

Systematische Theologie/Sozialethik/Religionsphilosophie (PA/PV 2.3)

- 9-308 Kirche und Synagoge: Die Bestimmung des Fremden im
Christlichen Antijudaismus und Antisemitismus
2 SWS, Do. 13-15 Uhr, GW 2, B 2180 K. Greussing
S. Offe
- 9-309 Übung zu "Kirche und Synagoge," - Lektüre und Analyse
von Quellentexten
2 SWS, Do. 15-17 Uhr, GW 2, B 2180 K. Greussing
S. Offe
- 9-316 Lamashtu, aramäisch Lilith, die Dämonin und Kinder-
fresserin und ihren Werdegang im Islam, Judentum und
Christentum bis ins 20. Jh.
2 SWS, Blockveranstaltung,
11.-13.12.92 jeweils 12-17 Uhr,
29.-31.01.93 jeweils 12-15 Uhr G. Jonker (LB)
- 9-323 Grundbegriffe christlicher Anthropologie
2 SWS, n.V. Scheld (LB)

Religionswissenschaften (PA/PV 2.4)

- 9-301 Einführung in den Hinduismus
2 SWS, Di. 15-17 Uhr, GW 2, B 2190 B. Luchesi
- 9-302 Einführung in die Kultur des Islam
2 SWS, Do. 11-13 Uhr, GW 2, B 2180 K. Greussing
- 9-303 Einführung in die Bibelwissenschaft
2 SWS, Mo. 8-10 Uhr, GW 2, B 2190 H. Schulz

9-305	Einführung ins Judentum 2 SWS, Do. 9-11 Uhr, GW 2, B 2180	S. Offe
9-306	Die Religionsgeschichte des Frühchristentums: von Jesus zu Paulus (Seminar) 2 SWS, Mo. 10-12 Uhr, GW 2, B 2180	H.G. Kippenberg
9-307	Schulen und Methoden in der Religionswissenschaft a) 2 SWS, Vorlesung b) 1 SWS, Übung c) 2 SWS, Tutorium 3 SWS, Di. 10-13 Uhr, GW 2, B 2180	H.G. Kippenberg
9-308	Kirche und Synagoge: Die Bestimmung des Fremden im Christlichen Antijudaismus und Antisemitismus 2 SWS, Do. 13-15 Uhr, GW 2, B 2180	K. Greussing S. Offe
9-309	Übung zu "Kirche und Synagoge,,- Lektüre und Analyse von Quellentexten 2 SWS, Do. 13-15 Uhr, GW 2, B 2180	K. Greussing S. Offe
9-311	Die altisraelitische Religion im Kontext der altorientalischen Religionsgeschichte 2 SWS, Mo. 10-12 Uhr, GW 2, B 2190	H. Schulz
9-312	Zur Geschichte der sunnitischen Dogmatik 2 SWS, Di. 8-10 Uhr, GW 2, B 2190	H. Schulz
9-313	Der ägyptische Tempel als Kultbühne 2 SWS, Fr. 13-17 Uhr, GW 2, B 2180, 14 tg.	A. Endruweit (LB)
9-314	Geistwesenvorstellungen 2 SWS, Di. 10-12 Uhr, GW 2, B 2190	H. Schulz
9-445	Religion und Politik in den USA III 2 SWS, Fr. 10-12 Uhr, GW 2, B 2180	B. Wallisch-Prinz
9-446	Gründung eines Archivs "Religion und Politik 6 SWS, Mi. 13-17 Uhr n.V., GW 2, B 3480	B. Wallisch-Prinz
9-318	Die Mystik - Versuche einer typologischen Einordnung anhand von religionsgeschichtlichen Texten 2 SWS, Mo. 15-17 Uhr, GW 2, B 2180	P. Gerlitz (PD)
9-319	Dämonen und Gegengötter - Probleme der numinosen Ambivalenz in der Religionsgeschichte 2 SWS, Mo. 17-19 Uhr, GW 2	P. Gerlitz (PD)
9-326	Inzesttheorien 2 SWS, Blockveranstaltung, B 2180	E. Albers (LB)
9-320	Neopaganismus in Deutschland II 2 SWS, Do. 17-19 Uhr, GW 2, B 2180	D. Pahnke (LB)
9-321	Das Verhältnis von Judentum und Christentum aus jüdischer Sicht 2 SWS, Mo. 10-12 Uhr, GW 2, B 2900	B. Barslai

9-324	Fundamentalismus und seine Auswirkung auf Frauen II 2 SWS, Blockveranstaltung	G. Franger (LB)
9-325	Frau im Islam 2 SWS, Blockveranstaltung	W. Walther (LB)

Religionspädagogik (PA/PV 2.5)

9-310	Grundfragen der Religionspädagogik - Schwerpunkte der aktuellen Diskussion - (Für höhere Studiensemester sowie für Examenskandidaten des Lehramtsstudienganges) 2 SWS, Di. 15-17 Uhr, GW 2, B 2180	J. Lott
9-331	Ist Unterricht planbar? Theoretische Aspekte der Unterrichtsplanung und der schriftlichen Fixierung von Unterrichtsentwürfen 2 SWS, Do. 10-12 Uhr, GW 2, B 2190	U. Kurth
9-332	Curriculare Studien zum Religionsunterricht der Primarstufe (mit Hospitationen) 2 SWS, Di. 17-19 Uhr, GW 2, B 2180	U. Kurth
9-333	Religionspädagogisches Seminar: Der Primat der Bilder. Aspekte und Probleme theologisch-tiefenpsychologischer Hermeneutik 2 SWS, Mi. 15-17 Uhr, GW 2, B 2190	J. Lott
9-334	Der Religionsunterricht in den Schulen Bremens: Biblische Geschichte - Situation, Geschichte, Zukunftsperspektiven 2 SWS, Mi. 13-15 Uhr, GW 2, B 2190	J. Lott
9-335	Die eigene und die fremde Religiosität - Der Beitrag des Religionsunterrichts zum „Interkulturellen Lernen“ 2 SWS, Di. 13-15 Uhr, GW 2, B 2180	J. Lott
9-336	Vorbereitung und Planung von Unterrichtseinheiten 2 SWS, Mi. 17-19 Uhr, GW 2, B 2190	U. Kurth (PL)
9-337	Kreativität im Religionsunterricht 2 SWS, n. V.	M. Spieß
9-338	Lehrplan aktuell. Unterrichtspläne unter der Lupe 2 SWS, Do. 8-10 Uhr, GW 2, B 2190	M. Spieß

Sprachen

9-340	Latein II 3 SWS, Mo. 12-13 Uhr, Mi. 16-18 Uhr, GW 2, B 2180	J. Hagemann (LB)
9-341	Latein - Lektürekurs 3 SWS Mo. 13-15 Uhr, Mi. 15-16 Uhr, GW 2, B 2180	J. Hagemann (LB)

9-342	Neutestamentliches Griechisch II 3 SWS Mi. 17-20 Uhr, GW 2, B 1700	R. Mainz (LB)
9-343	Altgriechisch III 3 SWS Mo. 17-20 Uhr, GW 2, B 2190	R. Mainz (LB)
9-345	IWRIT-Neuhebräisch I. u. IV. 4 SWS Do. 18-20 Uhr, GW 2, B 2190 Do. 16-18 Uhr, GW 2, B 1632	I Hermann (LB)
9-346	Hebräisch II 2 SWS Mi. 8-10 Uhr, GW 2, B 1630	H. Hensel (LB) NN (T)
9-347	Chinesisch III 4 SWS Di. 19-21 Uhr, GW 2, B 2180, Do. 19-21 Uhr, GW 2, B 2180	H. Hong (LB)
9-312a	Wissenschaftsenglisch 4 SWS, n. V.	K. Uhl (T)
9-304	Einführung ins Koptische 3 SWS Do. 10-13 Uhr, GW 2, B 2180	H.G. Kippenberg
9-348	Persisch VII 2 SWS, Do. 17-19 Uhr, GW 2, B 1560	K. Greussing
10-	Altgriechische Lektüre mit sprachwissenschaftlichen Erläuterungen 2 SWS, Di. 15-17 Uhr, GW 2,	J. Bechert
10-	Einführung ins Sanskrit 2 SWS, Do. 17-19 Uhr, GW 2	J. Bechert
10-1401	Latein 4 SWS	Wollenweber (LB)

Hinweis:

An der Hochschule Bremen, Fachbereich 9, GW 1, werden Sprachkurse in Arabisch angeboten.

Studiengang Sozialwissenschaft

Professorinnen/Professoren

- FREYHOLD, von, Michaela, Dr. phil., Professorin;
Sozialwissenschaft mit dem Schwerpunkt empirische Analyse von
Entwicklungsprozessen in der 3. Welt;
Sonnenstraße 15, 2800 Bremen, Telefon 7 49 74
GW 2, B 3470, Telefon -2283
- HÄUSSERMANN, Hartmut, Dr. rer.pol., Professor;
Soziologie mit dem Schwerpunkt Stadt- und Regionalsoziologie;
Bremer Straße 14, 2800 Bremen 1, Telefon 7 55 17
Dienstgebäude: Barkhof, Parkallee 39, Telefon -2294
- KRÄMER-BADONI, Thomas, Dr. phil., Professor;
Soziologie mit dem Schwerpunkt Stadt- und Regionalsoziologie;
Humboldtstraße 148, 2800 Bremen 1, Telefon 7 25 71
Dienstgebäude: Barkhof, Parkallee 39, Telefon -2295 – Forschungssemester –
- KRÜGER, Marlis, Dr. phil., Dipl.-Soz., Professorin;
Gesellschaftsanalyse;
Kurfürstenallee 13, 2800 Bremen
IW I, 1090, Telefon -3174
- OFFE, Claus, Dr. rer.pol., Professor;
Politikwissenschaft und Soziologie;
Bulthauptstraße 17, 2800 Bremen 1, Telefon 34 46 78,
GW 1, A 1150, Telefon -4051
- OSTERLAND, Martin, Dr. phil., Professor;
Soziologie mit dem Schwerpunkt Arbeits- und Industriesoziologie;
Fritz-Haber-Straße 35, 2800 Bremen, Telefon 27 48 24
Dienstgebäude: Barkhof, Parkallee 39, Telefon -3288
- PETER, Lothar, Dr. phil., Professor;
Industrie- und Betriebssoziologie;
Georg-Gröning-Straße 168, 2800 Bremen, Telefon 34 35 14
GW 2, B 3560, Telefon -2079
- QUENSEL, Stephan, Dr. jur., Professor;
Resozialisation/Rehabilitation;
GW 2, B 2720, Telefon -3173, privat (04154)8 12 47
- REICHEL, Helmut, Dr. rer.pol., Professor;
Wissenschafts- und Gesellschaftstheorie unter besonderer
Berücksichtigung der Dialektik in der Kritik der politischen Ökonomie;
Mozartstraße 21, 2800 Bremen, Telefon 32 58 32
GW 2, B 3610, Telefon -2164

Wissenschaftliches Personal

- BACKHAUS, Hans-Georg, Dr. phil., wiss. Mitarbeiter;
GW 2, B 3610, Telefon -2164
- CYRUS, Hannelore, Dr.rer.pol., Dipl.Sozialpäd., wiss. Assistentin;
GW 2, B 2220, Telefon -2937
- NERGE, Sonja, Dipl.-Soz.wiss., wiss. Mitarbeiterin;
Pappelstraße 34 b, 2800 Bremen 1, Tel. 50 67 24
GW 2, B 2220, Telefon -2937
- PETROWSKY, Werner, Dipl.-Soz., wiss. Mitarbeiter;
Besselstr. 54, 2800 Bremen 1, Telefon 7 53 03
Dienstgebäude: Barkhof, Parkallee 39, Telefon -2279
- ROSENBROCK, Rolf Dietrich, Dr. rer.pol., Privatdozent;
Kaiserdamm 6, 1000 Berlin 1
- SAURIEN, Detlef, Dr., M.A., wiss. Mitarbeiter;
Parkstr. 42, 2800 Bremen 1, Telefon 34 34 30
GW 2, B 3450, Telefon -3098
- SZANKAY, Zoltan, Lic.phil. (Prof. der Phil.), wiss. Mitarbeiter;
Admiralstraße 19, 2800 Bremen 1, Telefon 35 72 51
GW 2, A 2310, Telefon -2226
- WALLISCH-PRINZ, Bärbel, Dr.phil, M.A., Lehrkraft für bes. Aufgaben
Gustav-Pauli-Platz 15, 2800 Bremen 1, Telefon 3 49 87 63
GW 2, B 3480, Telefon -2896
- WIESE, Horst, Dipl.-Soz.wiss., wiss. Mitarbeiter;
Mendestr. 12, 2800 Bremen 1, Telefon 32 67 63
GW 2, B 3470, Telefon -2283
- ZACHARIAS, Gerhard, Dipl.-Soz., wiss. Mitarbeiter/Praktikumsbeauftragter;
Berufssoziologie, Soziologie des Bildungs- und Ausbildungssektors
unter besonderer Berücksichtigung von Beratungs- und Entscheidungsprozessen;
Am Barkhof 6, 2800 Bremen, Telefon 34 33 91
GW 2, B 3460, Telefon -2757

SOZIALWISSENSCHAFT

ÄNDERUNGEN UND ERGÄNZUNGEN VON ZEIT- UND RAUMANGABEN ENTNEHMEN SIE BITTE EINE WOCHEN VOR VERANSTALTUNGSBEGINN DEM EDV-AUSHANG GEGENÜBER DEM VERANSTALTUNGSBÜRO

Diplomstudiengang Sozialwissenschaft

I. Grundstudium

Einführungsphase

9-401	K	Studium und Beruf I 2 SWS, mit Tutorium (2 SWS)	G. Zacharias (LB)
9-402	K	Geschichte und Struktur der bürgerlichen Gesellschaft I 3 SWS,	H. Reichelt

Philosophische Grundlagen der Sozialwissenschaft und Wissenschaftstheorie

9-403	K	Philosophische Grundlagen der Sozialwissenschaften 2 SWS, M 3	Z. Szankay
-------	---	--	------------

Sozialstrukturanalyse

9-404	K	Sozialstrukturanalyse I: Klassen und Schichten 2 SWS, M 1	L. Peter
8-704	K	Sozialstruktur der BRD 2 SWS, Di 17-19, B 1090, GW 2, M 1	D. Krause

Geschichte der Soziologie/Soziologische Theorie und Gesellschaftstheorie

9-405		Geschichte der Soziologie I 2 SWS, M 3	L. Peter
9-406		Soziologische Theorie/Gesellschaftstheorie I 2 SWS, A 0160, M 3	M. Krüger
8-701	K	Einführung in die Soziologie 2 SWS, Do 17-19, GW 2, B 2900	J. Neelsen
8-702	K	Grundbegriffe der Soziologie 2 SWS, M 3	R. Lautmann
8-703	K	Geschichte der Soziologie 2 SWS, Mi 10-12, GW 2, B 1170, M 3	R. Billerbeck
8-720	K	Kritische Theorie 2 SWS, Do 15-17, GW 2, B 1090, M 3	J. Neelsen

8-721	K	Grundbegriffe und Grundkonzepte der Luhmannschen Systemtheorie 2 SWS, Di 15-17, GW 2, B 1090, M 3	D. Krause
8-730	K	Tocqueville - Das Alte Regime/Demokratie in Amerika 2 SWS, Do 10-12, GW 2, B 1090, M 3	R. Billerbeck

Empirische Forschungsmethoden

9-407	K	Einführung in die empirische Sozialforschung 2 SWS, M 4	M. Osterland
9-408	K	Einführung in die empirische Sozialforschung 2 SWS, GW 2	B. Wallisch-Prinz
9-409	K	Empirische Forschungsmethoden II 2 SWS, M 4	B. Wallisch-Prinz
9-410	K	Übungen zum Kurs Empirische Forschungsmethoden II 2 SWS, M 4	B. Wallisch-Prinz
8-752	K	Methoden II 2 SWS, Di 13-15, GW 2, B 1090, M 4	M. Meuser
8-705	K	Einführung in die empirische Sozialforschung 2 SWS, M 4	H.-P. Blossfeld
8-751	K	Einführung in SAS 2 SWS, Blockkurs, s. Aushang FB 8	W. Schulte (LB)

Statistik

9-411	K	Statistik II: Einführung in die sozialwissenschaftliche Statistik mit dem Schwerpunkt Inferenzstatistik 2 SWS, M 4	B. Wallisch-Prinz
9-412	Ü	Übungen zum Kurs Statistik II 2 SWS, M 4	B. Wallisch-Prinz
8-753	K	Statistik II 2 SWS, Mi 13-15, GW 2, A 2510, M 4	C. Lüdemann

Zu der Veranstaltung 8-753 wird ein 2-std. Begleitkurs (Tutorium) angeboten (s. Aushang).

Spezielle soziologische Theorien und Problemfelder – Soziologische Problemfelder

9-414	K	Soziologie des Geschlechterverhältnisses 4 SWS, M 2	B. Pfau-Effinger
-------	---	--	------------------

Spezielle Theorien

9-413	K	Soziologie des Wohnens 2 SWS, M 2	H. Häußermann
9-415	K	Einführung in die Sozialpolitik 2 SWS,	C. Offe

8-722	K	Theorien sozialen Handelns 2 SWS, Di 10-12, GW 2, B 1090, M 2	M. Meuser
8-723	K	Theorien sozialen Wandels 3 SWS, Mi 15-17.30, GW 2, B 1090, M 2	M. Wingens
8-740	K	Sexualpolitische Kontroversen: Gesellschaftliche Streitfragen zu den Geschlechtsverhältnissen 2 SWS, Di 17-19, GW 2, B 2900, M 2	R. Lautmann M. Schetsche (LB)
8-741	K	Probleme der US-amerikanischen Gesellschaft 2 SWS, Mi 13-15, GW 2, B 1090, M 2	R. Billerbeck
8-742	K	Nord-Süd-Beziehungen 2 SWS, Mi 13-15, GW 2, B 1170, M 2	J. Neelsen
8-743	K	Alter und Altern 2 SWS, M 2	G. Schäuble (LB)
12-405	K	Gewerkschaftspolitik und ihre aktuellen Probleme 3 SWS	R. Zoll

Wahlveranstaltungen

9-416	K	Individuum und Gesellschaft 2 SWS	M. v. Freyhold
8-750	K	Einführung in die EDV 2 SWS, Do 13-15, GW 2, A 2510	C. Lüdemann

II. HAUPTSTUDIUM

1. Schwerpunkt: Arbeit und Produktion

Projekt: Soziale Transformation in Deutschland

1. Projektsemester

9-420	PP	Projektplenum: Soziale Transformation in Deutschland 2 SWS, Barkhof	L. Peter M. Osterland C. Lange C. Eifler (LB)
9-421	AV	Arbeitsgesellschaft in Ost und West 2 SWS, Barkhof	M. Osterland
9-422	AV	Technischer Fortschritt - gesellschaftlicher Fort- schritt: Zukunftskonzepte in der Systemkonkurrenz 2 SWS, Barkhof	H. Lange
9-423	AV	Soziologische Deutungen sozialer Transformation in Deutschland 2 SWS, Barkhof	L. Peter

9-424	AV	Geschlechterverhältnisse im deutsch-deutschen Einigungsprozeß 2 SWS	C. Eifler (LB)
-------	----	--	-------------------

Begleitstudium

9-425	K	Von der Industriegesellschaft zur Dienstleistungsgesellschaft 2 SWS, Mi 17-19, Barkhof, R 1210	H. Häußermann
9-427	K	Zukunft der Industriearbeit II 2 SWS	D. Saurien
8-820	K	Erfolgsbedingungen mittelständischer Bremer Unternehmen: Statistische Auswertung einer Unternehmensbefragung 2 SWS, Fr 9-13, GW 2, A 2510	D. Krause

2. Schwerpunkt: Gesellschaftstheorie/Sozialphilosophie

- kein Projektangebot -

Begleitstudium

9-428	K	Die Identitätsfrage und das subjektive „Wir“ 2 SWS	Z. Szankay
9-429	K	Kritische Theorie. Texte von T.W. Adorno und M. Horkheimer 2 SWS	H. Reichelt
9-444	AV	„Entwicklung“, „Moderne“ und „Soziale Bewegung“ in der Gesellschaftstheorie 3 SWS	M. Krüger
8-801	K	Das soziologische Verstehen menschlichen Handelns: Die Rahmen-Analyse von E. Goffman im Vergleich mit G. Simmel, A. Schütz, M. Foucault u.a.m. 2 SWS	R. Lautmann

3. Schwerpunkt: Soziale Bewegungen**Rassismus in der multikulturellen Gesellschaft****3. Projektsemester**

9-430	PP	Rassismus in der multikulturellen Gesellschaft 2 SWS	M. v. Freyhold
9-431	AV	Jugendkultur - Identitätssuche und Rassismus II 2 SWS	T. Haffke (LB)
9-432	AV	Methoden der qualitativen Analyse am Beispiel: Rassismus in der Presse 1 SWS, Blockveranstaltung 11.-13.12.92, Barkhof	M. v. Freyhold

9-433	AV	Das „Eigene“ und das „Fremde“ II 2 SWS	A. Zurek (LB)
-------	----	---	---------------

Projekt: „Geteilter Feminismus“ – Differenz und Gleichheit in der Frauenbewegung

1. Projektsemester

9-440	PP	Geteilter Feminismus	H. Cyrus u.a.
9-441	AV	Rassismus und Heterosexismus in der alten Frauenbewegung 4 SWS	H. Cyrus
9-442	AV	Von der Bewegung eingewanderter Frauen zur Differenz innerhalb der Frauenbewegung	O. Prunk (LB)
11-139		Weiße Frau im Herrschaftswiderspruch: dominant und dominiert	B. Rohr
9-181	AV	Eurozentrismus in der Frauenbewegung	Ü. Sarica
10-2021		Zur Konstruktion des Anderen in der Ethnologie 2 SWS	M. Kaufmann

Projekt: Soziale Transformation in Deutschland

1. Projektsemester

9-420	PP	Projektplenum: Soziale Transformation in Deutschland 2 SWS, Barkhof	L. Peter M. Osterland C. Lange C. Eifler (LB)
9-421	AV	Arbeitsgesellschaft in Ost und West 2 SWS, Barkhof	M. Osterland
9-422	AV	Technischer Fortschritt - gesellschaftlicher Fortschritt: Zukunftskonzepte in der Systemkonkurrenz 2 SWS, Barkhof	H. Lange
9-423	AV	Soziologische Deutungen sozialer Transformation in Deutschland 2 SWS, Barkhof	L. Peter
9-424	AV	Geschlechterverhältnisse im deutsch-deutschen Einigungsprozeß 2 SWS	C. Eifler (LB)

Begleitstudium

9-430	PP	Rassismus in der multikulturellen Gesellschaft 2 SWS	M. v. Freyhold
9-431	AV	Jugendkultur - Identitätssuche und RassismusII 2 SWS	T. Haffke (LB)

9-432	AV	Methoden der qualitativen Analyse am Beispiel: Rassismus in der Presse 1 SWS, Blockveranstaltung 11.-13.12.92, Barkhof	M. v. Freyhold
9-433	AV	Das „Eigene“ und das „Fremde“ II 2 SWS	A. Zurek (LB)
9-445	K	Religion und Politik in den USA 2 SWS	B. Wallisch-Prinz
9-183	AV	Die Modernisierung und ihre Auswirkung auf die indische Frauenbewegung	D. Das (LB)
9-182	AV	Frauen und Umgang mit Macht - ein globaler Vergleich	R. Baaba-Folson (LB)
9-446	AV	Gründung eines Archivs „Religion und Politik“ 6 SWS	B. Wallisch-Prinz
12-407	K	Frauenbildung und Geschlechterdifferenz 2 SWS	M. Friese (LB)
9-444	AV	„Entwicklung“, „Moderne“ und „Soziale Bewegung“ in der Gesellschaftstheorie 3 SWS	M. Krüger
10-2021		Zur Konstruktion des Anderen in der Ethnologie 2 SWS	M. Kaufmann (LB)

4. Schwerpunkt: Staat und Politik

Projekt:	Sozialpolitik: Hilfe und Kontrolle (Funktionsmechanismen des Wohlfahrtsstaats)		
	3. Projektsemester		
12-322		Projektplenum: Probleme und Perspektiven der Sozialpolitik 1 SWS	S. Quensel u.a.
12-323		Betriebliche Sozialpolitik/Sozialarbeit 2 SWS	J. Blandow
12-324		Der Wohlfahrtsstaat in der Erfahrung der Betroffenen 3 SWS	M. Wambach
9-450	AV	Wissenschaftliche Begleitung eines Forschungsprojektes 2 SWS	S. Quensel
9-452	AV	Soziale Kontrolle - Selbstkontrolle - Behandlung 2 SWS	J. Bruns (LB)
9-453	AV	Menschenliebe II: Aktuelle Sozialpolitik 1 SWS	S. Quensel

Projekt: Die Rolle von Nicht-Regierungsinstitutionen in der sozialen und politischen Entwicklung in Ländern der Dritten Welt (NRO's i.d. Dritten Welt)

1. Projektsemester

9-435	K	Soziologie internationaler Austauschbeziehungen 2 SWS	J. Neelsen (LB)
9-436	K	Staat und Gesellschaft im postkolonialen Afrika und die Rolle der NRO's 2 SWS	M. v. Freyhold
9-437	K	Die Rolle von NRO's in der Frauenbewegung und der Ökologiebewegung in Indien 2 SWS	D. Das (LB)
9-438	K	Menschenrechte als Konzept zwischen Europa und der Dritten Welt 2 SWS	J. Neelsen (LB)

Begleitstudium

12-322		Projektplenum: Probleme und Perspektiven der Sozialpolitik 1 SWS	S. Quensel u.a.
12-323		Betriebliche Sozialarbeit/Sozialpolitik 2 SWS	J. Blandow
12-324		Der Wohlfahrtsstaat in der Erfahrung der Betroffenen 3 SWS	M. Wambach
9-450	AV	Menschenliebe II: Aktuelle Sozialpolitik 1 SWS	S. Quensel
9-451	K	Wir probieren einen Wissenschaftsladen: Theorie und Praxis 4 SWS	F. Frerks (LB) S. Quensel
9-435	K	Soziologie internationaler Austauschbeziehungen 2 SWS	J. Neelsen (LB)
9-436	K	Staat und Gesellschaft im postkolonialen Afrika und die Rolle der NRO's 2 SWS	M. v. Freyhold
9-437	K	Die Rolle von NRO's in der Frauenbewegung und der Ökologiebewegung in Indien 2 SWS	D. Das (LB)
9-438	K	Menschenrechte als Konzept zwischen Europa und der Dritten Welt 2 SWS	J. Neelsen (LB)
9-470	K	Ethnos und Nation 2 SWS	C. Offe

8-811	K	Europäische Sozialpolitik - Sozialpolitik in Europa 4 SWS, Di 13-17, Barkhof, Raum 1210	I. Ostner S. Leibfried
8-812	K	Die Menschenrechte: Sozialhistorische Voraussetzungen und Rolle im internationalen System 2 SWS, Mi 17-19 GW 2, B 1170,	N. Neelsen

5. Schwerpunkt: Stadt- und Regionalentwicklung

Projekt: **Soziale und ökologische Dimensionen von Urbanität: Bremer Stadtteile im Vergleich**

3. Projektsemester

9-455	K	Städtebauliche Konzepte der Gegenwart 4 SWS, Mo 16-20, Barkhof, R 1210	H. Häußermann
9-456	K	Stadtverkehr und Wirtschaftsverkehr 2 SWS, Barkhof	I. Jahnke (LB)

Begleitstudium

9-455	K	Städtebauliche Konzepte der Gegenwart 4 SWS, Mo 16-20, Barkhof, R 1210	H. Häußermann
9-456	K	Stadtverkehr und Wirtschaftsverkehr 2 SWS, Barkhof	I. Jahnke (LB)
9-425	K	Von der Industriegesellschaft zur Dienstleistungsgesellschaft 2 SWS, Mi 17-19, Barkhof, R 1210	H. Häußermann
9-458	K	Regionen im Vergleich 2 SWS	R. Sackmann
9-459	K	Das Projekt Stadtauto. Auswertung einer empirischen Untersuchung 2 SWS, Barkhof	W. Petrowsky

Vertiefungsstudium

9-460	K	Das Politische: Sonderbereich oder „ontologische Differenz“ im Sozialen? Prg. 3.1.2 2 SWS	Z. Szankay
12-417	K	Lebenswelt im Umbruch - Zur Theorie und Empirie der Veränderung sozialer Bindungen Prg. 3.1.7 2 SWS	R. Zoll
9-461	K	Probleme der Drogenpolitikforschung Prg. 3.1.7 2 SWS, (14-tg.)	S. Quensel Böllinger H. Cyrus

9-462	K	Soziologie der Massenmedien II Prg. 3.1.7 2 SWS	D. Saurien
9-463	K	Konstitutionsprobleme in der Kritik der politischen Ökonomie Prg. 3.1.4 3 SWS,	H. Reichelt H.G. Backhaus
12-416	K	Zeitform und Gesellschaft Prg. 3.1.7 3 SWS	R. Zoll
8-817	K	Klassiker der Gesellschaftstheorie: Karl Polanyis „The Great Transformation“ Prg. 3.1.4 2 SWS, Do 16-18, FVG, W 0060	L. Leisering
9-270-4		Methoden und Probleme qualitativer Sozialforschung Schwerpunkt Biographieforschung Prg. 3.1.5 2 SWS	B. Dausien
9-465	Ko	Probleme soziologischer Theoriebildung II Prg. 3.1.4 3 SWS	M. Krüger
9-444	AV	„Entwicklung“, „Moderne“ und „Soziale Bewegung“ in der Gesellschaftstheorie Prg. 3.1.4 3 SWS	M. Krüger
9-464	K	Sexualität als lebensgeschichtlicher Lernprozeß Prg 3.1.7 2 SWS	H. Wiese (LB)
10-6409	K	Migration, Akkulturation, Integration: Polen in Deutschland und in den USA Prg. 3.1.7 2 SWS	V. Stefanski
12-334	K	Süchte und Interventionen: Zur Neubestimmung von Drogenhilfe und Drogenpolitik Prg. 3.1.7 2 SWS	H. Stöver
8-802	K	Theorien und Studien zu sozialen Eliten Prg. 3.1.7 2 SWS, Do 13-15, GW 2, B 1090	R. Billerbeck
8-810	K	Familien und Geschlecht in Theorien sozialer Gerechtig- keit Prg. 3.1.7 2 SWS, Mo 13-15, GW 2, B 1090	I. Ostner

8-830	K	Statistik III: Prg. 3.1.6 2 SWS,	H.P. Blossfeld
8-831	K	Statistik IV: Kohertenanalyse Prg. 3.1.6 2 SWS,	H.P. Blossfeld

Weitere Veranstaltungen:

12-321	K	Organisation zwischen Dynamik und Statistik: Soziale Dienste 2 SWS	P. Hermann (LB)
9-466	Ko	Diplomanden-Kolloquium 2 SWS	B. Wallisch-Prinz
9-467	Ko	Diplom.-Kolloquium für Frauen aus dem Frauenprojekt: Frauenbewegung - Frauenwiderstand 1 SWS, (14-tg.)	H. Cyrus
9-471	Ko	Doktorandenkolloquium: Zum Verhältnis von Lebenswelt und System in der Theorie des kommunikativen Handelns von Jürgen Habermas 2 SWS	H. Reichelt
8-604	Ko	Examenskolloquium zu Themen der historischen Frauenforschung 3 SWS	E. Dickmann u.a.
8-870	K	Englisch für Soziologen 2 SWS, Fr 8-10, GW 2, B 1090	P. Falk (LB)
8-664	K	Die kulturelle Wandlung in Rußland unter dem Gesichtspunkt der Soziologie 2 SWS	L. Ionin (LB)

Magisterstudiengang Soziologie

Einen Abdruck des Lehrprogramms für den Magisterstudiengang Soziologie erhalten Sie beim Fachbereich 9, GW 2, 2. Ebene

Fachbereich 10 – Sprach- und Kulturwissenschaften

Im Fachbereich 10 – Sprach- und Kulturwissenschaften – sind folgende Studiengänge zusammengefaßt:

- die **Lehramtsstudiengänge** Deutsch, Englisch, Französisch, Deutsch als Fremdsprache, Kunstpädagogik; zuständig für den Lehramtsstudiengang Musikpädagogik ist das Institut für Musik;
- die **Magisterstudiengänge im Haupt- und Nebenfach** Philosophie, Kulturwissenschaft, Linguistik, Deutsche Sprach- und Literaturwissenschaft, Anglistik/Amerikanistik, Romanistik;
- die **Magisterstudiengänge im Nebenfach** Kunst, Musik;
- der **Magisterstudiengang im Studienelement** Multilinguale und interkulturelle Erziehung, Philosophie und Linguistik.

Außerdem sind dem Fachbereich zugeordnet:

- die studienbegleitenden Sprachlehrveranstaltungen für ausländische Studierende;
- der Aufbaukurs Sprecherziehung für Teilnehmer aller Studiengänge der Universität.

Sprecher des Fachbereiches	Raum	Ruf
Prof. Dr. Gerhard Pasternack	GW 2, A 2170	-3671
Fachbereichsbeauftragte für die Lehre		
Magisterstudiengang Philosophie Prof. Dr. Rainer Hegselmann	GW 2, A 2390	-3034
Magisterstudiengang Kulturwissenschaft Prof. Dr. Dieter Richter	GW 2, A 2490	-3046
Magisterstudiengang Linguistik Prof. Dr. Johannes Bechert	GW 2, A 4760	-3042
Lehramtsstudiengang Deutsch und Magisterstudiengang Deutsche Sprach- und Literaturwissenschaft Prof. Dr. Hans Wolf Jäger	GW 2, B 2600	-3044
Lehramtsstudiengang Englisch und Magisterstudiengang Anglistik/Amerikanistik Prof. Dr. Logie Barrow	GW 2, A 4640	-3597
Lehramtsstudiengang Französisch und Magisterstudiengang Romanistik Prof. Dr. Martin Franzbach	GW 2, B 4640	-3032
Lehramtsstudiengang Deutsch als Fremdsprache und Studienelement, Multilinguale und interkulturelle Erziehung Prof. Dr. Antje Menk	GW 2, A 4281	-3041
Lehramtsstudiengang Kunstpädagogik und Magisterstudiengang Kunst – Nebenfach Prof. Dr. Michael Müller	GW 2, B 2780	-3147

	Raum	Ruf
Lehramtsstudiengang Musikpädagogik Prof. Dr. Werner Breckoff	GW 2, A 4800	-3091
Magisterstudiengang Musik – Nebenfach Prof. Dr. Günter Kleinen	GW 2, A 4700	-3191
Ausländerbeauftragte des Fachbereichs		
Deutsch/Deutsche Sprach- und Literaturwissenschaft/ Deutsch als Fremdsprache Prof. Dr. Klaus Liebe-Harkort	GW 2, A 4291	-3189
Alle anderen Studiengänge des Fachbereichs Prof. Dr. José M. Navarro	GW 2, A 4780	-3190
Fachbereichssekretärin		
Dr. Sigrid Kutsupis	GW 2, A 2420	-3022
Geschäftsstelle für den Fachbereichsrat		
Doerte Schröder	GW 2, A 2470	-3143
Geschäftsstelle des Instituts für Musik		
Rita Hoffmann	GW 2, A 4770	-2071
Geschäftsstelle für den Promotionsausschuß „Dr. phil.“		
Inge Frank	GW 2, B 3040	-2185
Geschäftsstelle für den Magisterprüfungsausschuß		
Marion Schön	GW 2, B 3955	-2351
Labore		
Audiovisuelle Zentrale	GW 2, A 4050	-3051
Kunstpädag. Druckwerkstatt	GW 2, B 1071	-2003
Kunstpädag. Fotolabor	GW 2, B 3840	-3087
Leitung des Medienbereiches	GW 2, A 4190	-2191
Sprachlabor	GW 2, A 4180	-2190

	Raum	Ruf
Wissenschaftliche Einheiten im Fachbereich 10		
Institut für Allgemeine und Angewandte Sprachwissenschaft		
Prof. Dr. Johannes Bechert	GW 2, A 4760	-3042
Prof. Dr. Horst Kreye	GW 2, B 2570	-3035
Prof. Dr. José M. Navarro	GW 2, A 4780	-3190
Prof. Dr. Françoise Pouradier Duteil	GW 2, A 4620	-3043
Prof. Dr. Karl Heinz Wagner	GW 2, A 4270	-3090
Prof. Dr. Wolfgang Wildgen	GW 2, A 2480	-3148
Privatdozentin Dr. Eva Schoenke		
Lehrbeauftragter Dr. Eberhard Klein		
Lehrbeauftragter Dr. Joachim Liedtke		
Institut für Popularkultur und Kinderkultur		
Prof. Dr. Heinz Hengst	GW 1, B 1200	-3361
Prof. Dr. Johannes Merkel	GW 2, A 3090	-3157
Prof. Dr. Jörg Richard	GW 2, A 2500	-2566
Prof. Dr. Dieter Richter	GW 2, A 2490	-3046
Dr. Heiner Boehncke		
Institut für kulturwissenschaftliche Deutschlandstudien		
Prof. Dr. phil. Wolfgang Eichwede	GW 1, C 2010	-2216
Prof. Dr. phil. Wolfgang Emmerich (Sprecher)	GW 2, B 2610	-3048
Prof. Dr. phil. Werner Krogmann	GW 2, B 2630	-3047
Prof. Dr. Wolfgang Müller (Dickinson College, Carlisle, PA, USA (z. Zt. Uni Bremen)		
Wilfried Grauert	UB 3020	-3236
Dr. Frauke Meyer-Gosau	(z. Zt. Berlin)	
Lothar Probst	UB 3020	-3236
Dr. Carl Wege	UB 3020	-3236
Institut für Kulturforschung und Bildung		
Prof. Dr. Johannes Beck (Sprecher)	GW 2, A 2380	-3132

	Raum	Ruf
WE Migrationsforschung, interkulturelle Beziehungen und Auslandsrecht		
Prof. Dr. Dirk Hoerder (Sprecher)	GW 2, A 4200	-2111
Prof. Dr. Klaus Liebe-Harkort	GW 2, A 4291	-3189
Prof. Dr. Françoise Pouradier-Duteil	GW 2, A 4620	-3043
Prof. Dr. Dian Schefold	GW 2, B 3630	-2166
D. Klaus Sieveking	GW 2, B 3771	-2734
– Projekt Bremen und Bremerhaven als Auswanderhäfen		
Arno Armgort	GW 2, A 4270	-3096
Diethelm Knaut	GW 2, A 2530	-3411
Karin Schindler	GW 2, A 4200	-2111
Karen Schniedewind	GW 2, A 4270	-3096
– Projekt Migrantinnen im internationalen Vergleich		
Dr. Christiane Harzig	GW 2, A 4220	-2075
Monika Blaschke	GW 2, A 4220	-2075
Marion Schulz	GW 2, A 4270	-3096
– Projekt Osteuropäische Nordamerikawanderung		
Inge Blank	GW 2, A 4270	-3096
– Projekt Transfer politischen Bewußtseins und Migrationsprozeß		
Dr. Horst Rößler	GW 2, 2530	-3411

Lehrkörper aller Studiengänge des Fachbereichs 10**Professorinnen/Professoren**

- BARROW**, Logie, Dr. phil., Professor;
Englisch mit dem Schwerpunkt Sozialgeschichte und politische Landeskunde
Großbritanniens unter Einschluß ihrer Didaktik;
Hollerallee 28, 2800 Bremen 1, Telefon 3 49 83 66
GW 2, A 4640, Telefon -3597
Sprechzeiten: Di und Mi 17.00–18.00 Uhr
- BECHERT**, Johannes, Dr. phil., Professor;
Linguistik und ihre Didaktik;
Engadiner Straße 48, 2800 Bremen 41, Telefon 42 36 52
GW 2, A 4760, Telefon -3042
Sprechzeiten: Mo 15.00–17.00 Uhr
- BECK**, Johannes, Dr. phil., Professor;
Allgemeine Pädagogik mit sozialwissenschaftlichem Schwerpunkt;
Ostertorsteinweg 68–69, 2800 Bremen, Telefon 7 22 92
GW 2, A 2330, Telefon -3132 – Forschungssemester –
- BRECKOFF**, Werner, Dr. phil., Professor;
Funktion und Theorie musikalischer Bildung;
Feldhausen 48, 2804 Lilienthal, Telefon 29 14 88
GW 2, A 4800, Telefon -3091
Sprechzeiten: Do 13.00–15.00 Uhr
- BUDDEMEIER**, Heinz, Dr. phil., Professor;
Kommunikationstheorie, Medienforschung, Ästhetik;
Saarbrückener Straße 36, 2800 Bremen 1
GW 2, B 2792, Telefon -3133
- BÜRGER**, Peter, Dr. phil., Professor;
Französische Literaturwissenschaft einschl. ihrer Didaktik, allgemeine und
vergleichende Literaturwissenschaft;
Hans-Thoma-Straße 25, 2800 Bremen
GW 2, A 4790, Telefon -3040
- DAHLE**, Wendula, Dr. phil., Professor;
Sprach- und Literaturwissenschaft einschließlich ihrer Didaktik mit dem
Schwerpunkt Didaktik des Deutschen und Kooperation von Schule und Hochschule;
Bauernstraße 3A, 2800 Bremen
GW 2, B 2370, Telefon -2068 – Forschungssemester –
- DRÖGE**, Franz, Dr. phil., Professor;
Kommunikationswissenschaft unter bes. Berücksichtigung publizistischer Medien;
GW 2, A 4260, Telefon -2197
Sprechzeiten: Do 15.00–16.00 Uhr
- DUERR**, Hans Peter, Dr. phil., Professor;
Ethnologie und Kulturgeschichte

- DUWE, Gert, Professor;
Bildende Kunst und Didaktik der Kunsterziehung, Kunstgeschichte;
Wullweide 10, 2800 Bremen 33, Telefon 25 94 70
GW 2, B 2800, Telefon -3145
- EMMERICH, Wolfgang, Dr. phil., Professor;
Neuere deutsche Literaturgeschichte (Schwerpunkt 20. Jahrhundert)
unter besonderer Berücksichtigung der Kulturgeschichte und Kulturtheorie;
Oberneulander Landstraße 98, 2800 Bremen 33
GW 2, B 2486, Telefon -3048
- FRANZBACH, Martin, Dr. phil., Professor;
Literatur- und Sozialgeschichte Spaniens und Lateinamerikas;
Oderfelder Straße 14, 2000 Hamburg 13, Telefon (0 40) 4 80 10 48
GW 2, A 4640, Telefon -3032
Sprechzeiten: Mo 12.00–13.00 Uhr
- GALLAS, Helga, Dr. phil., Professorin;
Deutsche Literaturwissenschaft;
Franziusstraße 7, 2800 Bremen, Telefon 3 49 86 27
GW 2, A 2570, Telefon -3031
- HEGSELMANN, Rainer, Dr. phil., Professor;
Philosophie im Magisterstudiengang Philosophie;
Ansbacher Straße 24, 2800 Bremen 1, Telefon 35 65 01
GW 2, A 2390, Telefon -3034
Sprechzeiten: Di 15.00 – 16.00 Uhr
- HOERDER, Dirk, Dr. phil., MA., Professor;
Sozialgeschichte der USA;
Fichtenweg 8, 2862 Worpswede 1, Telefon (0 47 92) 72 06
GW 2, A 4200, Telefon -2111
- JÄGER, Hans Wolf, Dr. phil., Professor;
Deutsche Literaturgeschichte mit dem Schwerpunkt 17. bis 19. Jahrhundert;
Hohenlohestraße 22, 2800 Bremen, Telefon 3 47 98 33
GW 2, B 2600, Telefon -3044
Sprechzeiten: Mo 17.15–18.30 Uhr
- JÜRGENS-KIRCHHOFF, Annegret, Dr. phil., Vertretungsprofessorin;
Ästhetische Theorie;
Wibbelstr. 9, 4400 Münster, Telefon (02 51) 27 30 41
GW 2, B 2790, Telefon -3146
- KLEINEN, Günter, Dr. phil., Professor;
Musikpädagogik mit dem Schwerpunkt Funktion musikalischer Massenkultur;
Humboldtstraße 187, 2800 Bremen 1, Telefon 7 54 90
GW 2, A 4700, Telefon -3191
- KREYE, Horst, Dr. phil., Professor;
Allgemeine Sprachwissenschaft, Didaktik der deutschen Sprache;
Neubergedorfer Damm 38a, 2862 Worpswede 1, Telefon (0 47 92) 74 66
GW 2, B 2570, Telefon -3035
Sprechzeiten: Mi 15.00 Uhr

- KROGMANN, Werner, Dr. phil., Professor im Ruhestand;
- LEMMERMANN, Heinz, Dr. phil., Professor im Ruhestand;
Musik und ihre Didaktik
- LIEBE-HARKORT, Klaus, Dr. phil., Professor;
Deutsch als Fremdsprache mit dem Schwerpunkt Unterricht für Türken;
Lüninghauser Straße 38, 2804 Lilienthal-Worphausen, Telefon (0 47 92) 34 07
GW 2, A 4290, Telefon -3189
Sprechzeiten: Fr 12.00–13.00
- LIEBER, Maria Dr. phil., Vertretungsprofessorin;
Französisch Sprachwissenschaft;
Alexianergraben 23, 5100 Aachen, Telefon (02 41) 3 88 31
GW 2, A 4620, Telefon -3043
Sprechzeiten: Mo 11.00–12.00 Uhr
- MÄVERS, Klaus, Professor;
Musik und Didaktik der Musik, Spielpädagogik;
Parkallee 46, 2800 Bremen 1, Telefon 3 46 97 62
GW 2, A 4680, Telefon -3097
- MATTHIES, Klaus, Professor im Ruhestand;
Kunstpädagogik – Visuelle Kommunikation einschl. der audiovisuellen Medien;
Horner Straße 92, 2800 Bremen, Telefon 70 08 54
- MENK, Antje-Katrin, Dr. phil., Professorin;
Linguistik mit dem Schwerpunkt Deutsch als Fremdsprache;
Contrescarpe 5, 2800 Bremen
GW 2, A 4281, Telefon -3041
- METSCHER, Thomas, Dr. phil., Professor;
Literaturwissenschaften einschl. ihrer Didaktik mit dem Schwerpunkt englischer
und deutscher Literaturgeschichte, allgemeine und vergleichende Literaturwissen-
schaft sowie Kulturtheorie und Ästhetik;
Heidland 15, 2802 Ottersberg 2, Telefon (0 42 93) 6 65
GW 2, A 4630, Telefon -2076 – Forschungssemester –
- MÜLLER, Michael, Dr. phil., Professor;
Kunst- und Architekturgeschichte;
Mathildenstraße 96, 2800 Bremen 1, Telefon 7 85 73
GW 2, B 2780, Telefon -3147/-3027
- NADIG, Maya, Dr. phil., Professorin;
Europäische Ethnologie;
GW 2, A 2523, Telefon -2945
Sprechzeiten: Do 13.00 Uhr
- NAVARRO, José M., Dr. phil., Professor;
Sprachwissenschaft und Theorie des Fremdsprachenerwerbs mit dem Schwerpunkt
Spanisch und Katalanisch;
Sierichstraße 162, 2000 Hamburg 60, Telefon (0 40) 46 15 62
GW 2, A 4780, Telefon -3190 – Forschungssemester –

- PASTERNAK, Gerhard, Dr. phil., Professor;
Literaturwissenschaft mit dem Schwerpunkt Literatur- und Texttheorie, Methodenlehre;
Feldstraße 35, 2800 Bremen 1, Telefon 7 29 32
GW 2, A 2170, Telefon -3671
- PAUL, Lothar, Dr. phil., Professor;
Sprachwissenschaft mit den Schwerpunkten Sprachkritik und Sprachdidaktik (Deutsch);
GW 2, A 2560, Telefon -3030
- PETRAT, Gerhard, Dr. phil., Professor;
Erziehungswissenschaft mit dem Schwerpunkt Unterricht/Schule, einschl. deren
Sozialgeschichte und deren medienwissenschaftlichen Anteilen;
Parkallee 153, 2800 Bremen, Telefon 3 49 17 27
GW 2, A 2620, Telefon -2192
- POURADIER DUTEIL, Françoise, Dr. phil., Professorin;
Französische Sprachwissenschaft;
Riensberger Straße 25, 2800 Bremen
GW 2, A 4620, Telefon -3043
- PREUSS, Otmar, Dr. sc. pol., Dipl.-Soziologe, Professor;
Soziologie der Erziehung unter besonderer Berücksichtigung sozialwissenschaftlicher Methoden;
Neumooringer Straße 3B, 2804 Lilienthal, Telefon (0 47 92) 74 67
GW 2, A 3330, Telefon -3129
Sprechzeiten: Mi 9.00–10.00 Uhr (Anmeldung über Frau Kückhold, Telefon -2592)
und nach Vereinbarung
- RICHARD, Jörg, Dr. phil., Professor;
Spielpädagogik unter Berücksichtigung des Rollenspiels mit dem Schwerpunkt
Elementar- und Primarbereich;
Admiral-Brommy-Weg 11, 2820 Bremen 70, Telefon 65 06 60 (62 79 49)
GW 2, A 2500, Telefon -2566
Sprechzeiten: Mi 14.00–15.00 Uhr
- RICHTER, Dieter, Dr. phil., Professor;
Kritische Literaturgeschichte und literaturwissenschaftliche Methodenlehre;
Großbeerenstraße 35, 2800 Bremen, Telefon 23 05 93
GW 2, A 2490, Telefon -3046
- RIEGER, Eva, Dr. phil., Professorin;
Historische Musikwissenschaft;
Feldbergring 9, 3433 Neu Eichenberg, Telefon (0 55 04) 10 66
GW 2, A 2521, Telefon -3424
Sprechzeiten: Do 14.00–15.00 Uhr
- SANDKÜHLER, Hans Jörg, Dr. phil., Professor;
Philosophie;
Am Kastanienhof 84, 2800 Bremen 33
GW 2, A 2010, Telefon -2152 – Forschungssemester –
- SAUTERMEISTER, Gert, Dr. phil., Professor;
Neuere Literaturgeschichte mit dem Schwerpunkt deutsche Literatur des 19. Jahrhunderts;
Hans-Thoma-Straße 22, 2800 Bremen
GW 2, A 2550, Telefon -3029 – Forschungssemester –

- STÖCKLER, Manfred, Dr. phil., Professor;
Philosophie (Theoretische Philosophie – Naturphilosophie und Philosophie der Naturwissenschaften);
Hinter dem Garte 28, 2860 Osterholz-Scharmbeck, Telefon (0 47 91) 5 98 09
GW 2, A 2140, Telefon -3686
- STRECKERT, Liese-Lotte, emeritierte Professorin;
Literatur der Moderne und Didaktik des Deutschunterrichts;
Wörther Straße 46, 2800 Bremen, Telefon 44 3180
GW 2, A 2480, Telefon -3148
- WAGNER, Karl Heinz, Dr. phil., Professor;
Linguistik mit dem Schwerpunkt Englisch;
Ausburger Straße 10, 2803 Weyhe/Leeste, Telefon 89 29 73
GW 2, A 4720, Telefon -3090 – Forschungssemester –
- WALTZ, Matthias, Dr., Professor;
Literaturwissenschaft mit dem Schwerpunkt Französisch, Kulturwissenschaften, Kulturtheorie
Mühlenweg 36, 2800 Bremen, Telefon 25 95 27
GW 2, B 2390, Telefon -2070
- WILDGEN, Wolfgang, Dr. phil., Professor;
Sprachwissenschaft mit dem Schwerpunkt Soziolinguistik;
Waiblinger Weg 16, 2800 Bremen 1, Telefon 37 36 76
GW 2, A 2480, Telefon -3148

Privatdozent/Privatdozentin

- BOEHNKE, Heiner, Dr. phil.;
Am Hochwehr 26, 6000 Frankfurt/M. 50
- BÖNING, Holger, Dr. phil.;
Scharnhorststraße 26, 2800 Bremen 1, Telefon 23 36 87
Deutsche Presseforschung, SuUB 4200, Telefon -3627
- GEBHARDT, Hartwig, Dr. phil.;
Neuere deutsche Presse- und Kommunikationsgeschichte;
Clüverstraße 24, 2807 Achim, Telefon (0 42 02) 8 21 02
SuUB 4220, Telefon -3653
Sprechstunde: Di 15.00–15.30 Uhr
- KERKHOFF, Ingrid, Dr. phil.;
Literatur/Wissenschaft der der USA mit Einschluß ihrer Sozial- und Mediengeschichte;
Waldstraße 19, 5231 Steimel, Telefon (0 26 84) 39 44
- KROHN, Wolfgang, Dr. phil.;
Westring 73, 4520 Melle 8, Telefon (0 54 21) 17 57
- SCHOENKE, Eva, Dr. phil.;
Sprachwissenschaft (Schwerpunkt Textlinguistik) und Didaktik der deutschen Sprache;
Hartlaubstraße 29, 2800 Bremen 33, Telefon 25 32 46
- SCOTTI-ROSIN, Michael, Dr. phil.;
Romanische Philologie mit dem Schwerpunkt Sprachwissenschaft;
Im Münchfeld 9, 6500 Mainz, Telefon (0 61 31) 32 02 66

Wissenschaftliches und künstlerisches Personal

- ALSHEIMER, Rainer, Dr. phil., M. A.; Akad. Direktor;
Arbeitsstelle internationale Volkskundliche Bibliographie;
Holler Straße 3, 2800 Bremen 1, Telefon 70 17 69
GW 2, B 2420, Telefon -2580
Sprechzeiten: Di 10.00–12.00 Uhr
- BASAR, Brenda, Lehrkraft für besondere Aufgaben;
Deutsch als Fremdsprache – Türkisch;
Graf-Haeseler-Straße 79, 2800 Bremen, Telefon 4 98 58 64
GW 2, A 4290, Telefon -3189
Sprechzeiten: Di 12.00–13.00 Uhr
- BECKER, Ulrike, Lehrbeauftragte;
Englisch (Sprachkurse) für ausländische Studierende;
Bückerburger Straße 37, 2800 Bremen 1, Telefon 44 33 99
- BORIES-SAWALA, Helga, wissensch. Mitarbeiterin;
Französische Geschichte und Landeskunde;
Kammerweg 13b, 2850 Bremerhaven
GW 2, B 2811, Telefon -3149
Sprechzeiten: Do 12.00–13.00 Uhr
- BOULBOULLÉ, Guido, Dr. phil., wiss. Mitarbeiter;
Kunst- und Kulturgeschichte;
Carl-Schurz-Straße 41, 2800 Bremen, Telefon 3 49 97 49
GW 2, B 2810, Telefon -3144
- HEYDEMANN, Evelyne, Lehrkraft für besondere Aufgaben;
Spracherwerb Französisch;
Parkallee 203c, 2800 Bremen, Telefon -3149
Sprechzeiten: Fr 12.00–13.00 Uhr
- HOLDERIED, Barbara, Lehrkraft für besondere Aufgaben;
Studienbegleitende Sprachkurse für ausländische Studierende;
Friedrich-Mißler-Straße 31, 2800 Bremen, Telefon 23 78 23
- KNATZ, Lothar, Dr. phil., wiss. Assistent;
Edition und Herausgabe der philosophischen Tagebücher F.W.J. Schellings;
GW 2, A 2380, Telefon -3222
- KNAUF, Diethelm, wiss. Mitarbeiter;
Keplerstraße 28, 2800 Bremen, Telefon 7 21 08
GW 2, A 2530, Telefon -3411
Sprechzeiten: Di 15.00–16.00 Uhr
- KNOLL, Gerhard, Dr. phil., Akadem. Rat/wiss. Mitarbeiter;
Deutsch;
Kurfürstenallee 120, 2800 Bremen 1, Telefon 23 54 05
GW 2, A 2530, Telefon -3411
- KOCH-RAPHAEL, Erwin, Dipl.-Tonm., Lehrkraft für besondere Aufgaben;
Komposition, Analyse, Musiktheorie, Klangexperimente, experimentelles Musiktheater;
Hagenauerstraße 28, 2800 Bremen 1, Telefon 3 49 97 38
GW 2, A 4310, Telefon -3536

- KREUTZ, Gunter, M. A., wiss. Mitarbeiter;
Musikpsychologie und neue Technologien;
Alwinenstraße 31, 2800 Bremen 1, Telefon 70 32 88
GW 2, A 2521
Sprechzeiten: Mo 12.00–13.00 Uhr
- KRÜGER, Holger, wiss. Mitarbeiter;
Kunst;
Bütower Straße 13A, 2820 Bremen 77, Telefon 63 16 07
GW 2, A 2525, Telefon -3445
- LIEBERG, Andreas, Lehrkraft für besondere Aufgaben;
Instrumentalunterricht Gitarre;
Keplerstraße 28, 2800 Bremen 1, Telefon 7 86 47
GW 2, A 4310, Telefon -3536
- LÜDERWALDT, Andreas, Dr. phil., Lehrbeauftragter;
im Studiengang Musik
- MÄVERS, Hella, Lehrkraft für besondere Aufgaben;
Instrumentalunterricht (Klavier) und Schulpraktisches Klavierspiel;
Straßburger Straße 47, 2800 Bremen 1, Telefon 3 49 96 89
GW 2, A 4310, Telefon -3536
- MARGALEF, Trinitat, M. A., Lehrkraft für besondere Aufgaben;
Lektorin für Katalanisch;
Alster Krug Chaussee 565, 2000 Hamburg 63, Telefon (0 40) 59 99 31
GW 2, A 2525, Telefon -2110
- MEHRTENS, Arnd, Dr. phil., wiss. Mitarbeiter;
Philosophie;
Fasanenstraße 8, 2854 Stotel, Telefon (0 47 44) 51 62
- MÖLLER, Stephan, Lehrkraft für besondere Aufgaben;
Klavier-Einzelunterricht;
Lindenhofstraße 53, 2800 Bremen 21, Telefon 61 56 48
GW 2, A 4310, Telefon -3536
- OSTENDORF, Jens-Peter, Lehrkraft für besondere Aufgaben;
Musik;
Holländische Reihe 9, 2000 Hamburg 50, Telefon (0 40) 390 18 41
GW 2, A 4310, Telefon -3536
- REBY, Catherine, Lehrkraft für besondere Aufgaben;
Fremdsprachenerwerb Französisch;
Klawitterstraße 8, 2800 Bremen 61
GW 2, B 2400, Telefon -3107
Sprechzeiten: Di 12.00–13.00 Uhr
- RUBIO-SAEZ, José, Dr. phil., lingüístico;
Straßburger Straße 24, 2800 Bremen, Telefon 3 49 83 81
GW 2, B 2811, Telefon -3149
Sprechzeiten: Mo 12.00–13.00 Uhr

- SCHENK, Irmbert, Dr. phil., MA., Dozent/Lehrkraft für besondere Aufgaben;
Audiovisuelle Massenkommunikation; Produktionspraxis Film/Fernsehen;
Fehrfeld 15, 2800 Bremen, Telefon 70 52 63
GW 2, B 2580, Telefon -3025
- SCHUELE, Klaus, Dr. phil.;
Französische Sozialgeschichte und Fremdsprachendidaktik;
Uhlandstraße 23, 2800 Bremen 1, Telefon 34 21 30
GW 2, A 4790, Telefon -3040
Sprechzeiten: Do 15.00 – 17.00 Uhr
- SCHÜRMAN, Volker, Dr., wiss. Assistent;
Geschichte der Philosophie;
Karl-Peters-Straße 62, 2800 Bremen 1, Telefon 39 59 18
GW 2, A 2011, Telefon -3221
Sprechzeiten: n. V.
- SCHWARZKOPF, Jutta, Dr. phil., wiss. Mitarbeiterin;
Historische Untersuchung zur Konstruktion des Geschlechtes im Arbeitsprozeß am Beispiel
der englischen Baumwollindustrie;
Feldstraße 16, 2800 Bremen 1, Telefon 70 05 71
GW 2, B 3340
Sprechzeiten: n. V.
- STEFANSKI, Valentina Maria, Dr. rer. soz., wiss. Mitarbeiterin;
Mitarbeit im Forschungsprojekt „Zuwanderung nach Deutschland nach 1945“
Saarbrückener Straße 62, 2800 Bremen 1, Telefon 4 98 71 05
GW 2, A 4270, Telefon -3096
Sprechzeiten: n. V.
- STEINFORTH, Harm, Dr. phil., Akad. Rat, Lehrkraft für besondere Aufgaben;
Medienpraxis mit den Schwerpunkten technischer Vermittlung und Didaktik der
audiovisuellen Medien;
Sternwartestraße 4a, 2804 Lilienthal, Telefon 29/12 33
GW 2, A 4190, Telefon -2191
- STOLLMANN, Rainer, Dr. phil., Hochschulassistent;
Kulturwissenschaft;
Uhlandstraße 5, 2800 Bremen, Telefon 34 13 88
GW 2, B 2810, Telefon -3187
Sprechzeiten: Di 10.00–11.00 Uhr
- WATKINSON-ZALKA, Rose, Studienrätin, Lehrkraft für besondere Aufgaben;
Fremdsprachenerwerb Französisch;
Wernigeroder Straße 32, 2800 Bremen 1, Telefon 49 30 42
GW 2, B 2400, Telefon -3107
Sprechzeiten: Di 12.00–13.00 Uhr
- WATSON, Ian, B. A., Ph. D., Privatdozent/Lehrkraft für besondere Aufgaben;
Englisch mit dem Schwerpunkt Fremdsprachenerwerb, Literaturwissenschaft und
Kulturgeschichte Großbritanniens;
GW 2, A 4220, Telefon -2075
Sprechzeiten: Mo 15.00–16.00 Uhr

- WECK, Manfred, Dr. phil., Dipl.-Päd., Lehrkraft für besondere Aufgaben;
Deutsch (Sprachwissenschaft/Sprachdidaktik);
Justus-Liebig-Straße 28, 2800 Bremen 33, Telefon 25 67 32
GW 2, B 2510, Telefon -3036
Sprechzeiten: Mo 17.00–18.30 Uhr
- WILKENING, Rüdiger, Dr. phil., Dipl.-Päd., Lehrkraft für besondere Aufgaben;
Literaturwissenschaft mit dem Schwerpunkt Neuere deutsche Literatur,
Didaktik des Literaturunterrichts in Primar- und Sekundarstufe I;
Gesinenweg 19B, 2870 Delmenhorst, Telefon (0 42 21) 6 62 35
GW 2, B 2520, Telefon -3037
- WINTER, Andrew, B. A., Lehrkraft für besondere Aufgaben;
Spracherwerb Englisch;
Hartwigstraße 14, 2800 Bremen 1, Telefon 3 49 85 50
GW 2, A 2525, Telefon -2110
Sprechzeiten: Do 13.00–14.00 Uhr
- WOLTER, Gerd, Lehrkraft für besondere Aufgaben;
Instrumentalunterricht Klavier;
Winterstraße 17, 2800 Bremen 1, Telefon 35 34 34
GW 2, A 4310, Telefon -3536
- ZIEBARTH, Ursula, Lehrkraft für besondere Aufgaben;
Studienbegleitende Sprachkurse für ausländische Studierende;
Rembrandtstraße 5, 2800 Bremen 1, Telefon 34 11 32
GW 2, A 2350, Telefon -3265
Sprechzeiten: Di 11.00–13.00 Uhr

Zusätzliches Angebot im Rahmen der Orientierungswoche für Studienanfänger im Fachbereich 10

Studiengang Philosophie

19.10.92 Einführung in das Studium Philosophie
15-17 Uhr, GW 2, A 2210 R. Hegselmann

Studiengang Kulturwissenschaft

21.10.92 Einführung in das Studium
Kulturwissenschaft D. Richter/
11 - 15 Uhr, MZH 1400 R. Stollmann

21.10.92 Gruppengespräche mit
Hochschullehrern zu bestimmten Fragen und Problemen
ab 13 Uhr, MZH 1400

Besondere Sprechstunden in der Orientierungswoche siehe Aushang

Studiengang Linguistik

Sprachwissenschaftliche Grundlagen

23.10.92 Grundkurs I M. Rothweiler
10-12 Uhr, Sportturm C 3190

20.10.92 Grundkurs III J. Bechert
10-12 Uhr, GW 2, B 3200

21.10.92 Grundkurs IV W. Wildgen
15-17 Uhr, siehe Aushang

Studiengang Deutsch

21.10.92 Orientierungsangebote
für Erstsemester H.W. Jäger
11-13 Uhr, GW 2, B 1410 und alle
Lehrenden des
Studiengangs
Deutsch

Studiengang Englisch

13.10.92 Allgemeine Begrüßung
(mit musikalischen Einlagen) alle Lehrenden
10.15-12 Uhr, großer Hörsaal des Studien-
gangs Englisch

13.10.92 Einzelberatung bei den Hochschul-
lehrern des Studiengangs
14-16, Büros

14.10.92	Informationsveranstaltung für die Teildisziplinen 10.15-13 Uhr, großer Hörsaal	
	Sprachwissenschaft	K.H. Wagner
	Fachdidaktik	N.N.
14.10.92	Bunter Nachmittag mit StudentInnen des Studiengangs 14-17 Uhr, Raum A 2320, GW 2	
21.10.92	Diagnostiktest (Pflichtveranstaltung für alle AnfängerInnen) 10-13 Uhr, Bibliothekssaal	
25.11.92	Zweite Beratungs- und Informationsveranstaltung 10.15-12 Uhr, Bibliothekssaal	

Studiengang Romanistik

15.10.92	Einführung für alle Studierenden der Romanistik 11.15 Uhr, Raum B 2890, GW 2	M. Franzbach
22.10.92	Sprachtest Italienisch 8-10 Uhr, GW 2, A 2090	G. Cinquoncie
20.10.92	Test d'orientation obligatoire Französisch 8-10 Uhr, GW 2, B 3200	R. Watkinson- Zalka
20.10.92	Sprachtest Spanisch 13-15 Uhr, GW 2, B 2090	J. Rubio

Studiengang DAF

16.10.92	Einführungsveranstaltung für Studierende Deutsch/DAF 10 Uhr, GW 2, B 2880	K. Liebe- Harkort
----------	---	----------------------

Studiengang Kunst

21.10.92	Beratungsgespräche für alle StudienanfängerInnen 9-12 Uhr, Büros der Hochschullehrer	
----------	---	--

Studiengang Musik

16.10.92	Orientierungsangebot für Studierende des Faches Musik 10-12 Uhr, Raum A 4490, GW 2	W. Breckhoff, G. Kleinen, K. Mävers, E. Rieger
----------	--	---

VERANSTALTUNGEN PHILOSOPHIE

Veranstaltungen, die für mehrere Fachgebiete der Philosophie gelten, sind mehrfach aufgeführt. Die genaueren Angaben finden sich bei der Erstnennung. **Soweit nicht vor Semesterbeginn durch Aushang anders angekündigt, beginnen alle Lehrveranstaltungen in der ersten Semesterwoche.**

Die Angabe der Veranstaltungsräume findet sich im Verzeichnis und an den Anschlägen im FB 10 bzw. neben dem Raum A 2010, GW2

0. EINFÜHRUNGSVERANSTALTUNGEN FÜR STUDIENANFÄNGER

19.10.1992	Einführung in das Studium der Philosophie 15-17h, Raum wie Veranstaltung 10-1011	R.Hegselmann
------------	---	--------------

I. PROPÄDEUTIKUM

10-1000	Einführung in das wissenschaftliche Arbeiten in der Philosophie Seminar 2 SWS, nur 1. Hälfte des WS, A/M Di 15-17, GW 2, B 2890	H.J. Sandkühler
---------	--	-----------------

II. LOGIK

10-1001	Einführung in die Logik Vorlesung 2 SWS HF § 4.1 NF § 3.1 A/M Mo 15-17, MZH 1400	A. Mehrtens
10-1002	Übung zur Logik 2 SWS HF § 4.1 NF § 3.1 A/M Di 17-19, GW 2, B 2890	A. Mehrtens Tutor

III. EINFÜHRUNG IN DIE THEORETISCHE PHILOSOPHIE

10-1003	Einführung in die theoretische Philosophie Vorlesung 2 SWS HF § 4.3, 5 NF § 3.3, 5 A/M/H Do 17-19, GW 2, B 1410	M. Stöckler Tutor
---------	---	----------------------

IV. THEORETISCHE PHILOSOPHIE

10-1001	Einführung in die Logik	A. Mehrtens
10-1002	Übung zur Logik	A. Mehrtens
10-1003	Einführung in die theoretische Philosophie	M. Stockler
10-1004	Hegel, Die Wissenschaft der Logik II Seminar 2 SWS HF § 4.4, 2 NF § 3.4, 2 M/H Fr 10-12, GW 2, A 2270	G. Pasternack
10-1005	Cassirer: Substanzbegriff und Funktionsbegriff Seminar 2 SWS HF § 4.3, 2 NF § 3.3, 2 A/M Mi 17-19, MZH 6200	V. Schürmann

10-1006	Interpretationsskeptizismus und Interpretationspluralismus Seminar 2 SWS HF § 4.3 NF § 3.3 M/H Di 10-12, GW 2, A 2370	G. Pasternack
10-4202	Einführung in die philosophische Hermeneutik Seminar 2 SWS HF § 4.3 NF § 3.3 A/M/H Mi 13-15, GW 2, A 2320	L. Paul
10-1400	Hermeneutik und Kritik der Hermeneutik II Seminar 2 SWS HF § 4.3 NF § 3.3 M/H Di 8-10, GW 2, A 2320	P. Bürger
10-4301	Die äußere Form der Sprache Seminar 3 SWS HF § 4.1 NF § 3.1 H Mo 10-12.30, GW 2, B 3200	L. Paul
10-1007	Raum und Zeit in der Relativitätstheorie Seminar 2 SWS HF § 4.5 NF § 3.5 M/H Do 13-15, NW 1, siehe Aushang dort	M. Stöckler/ P.H. Richter
10-1008	Ethik in den Naturwissenschaften - zur aktuellen Normendiskussion in den Vereinigten Staaten Seminar 2 SWS HF § 4.5, 7 NF § 3.5, 7 M/H Mi 15-17, NW 1, siehe Aushang dort	M. Stöckler/ P.H. Richter
10-1009	Mensch-Natur-Verhältnis im Marxismus Seminar 2 SWS HF § 4.4, 2 NF § 3.4, 2 A Do 13-15, GW 2, A 2370	V. Schürmann
10-1010	Wissenschaftstheoretisches Colloquium Colloquium 1 SWS HF § 4.3 H Di 17-19, 14-tägig, GW 2, A 2010	H.J. Sandkühler
V. PRAKTISCHE PHILOSOPHIE		
10-1011	Kant: Kritik der praktischen Vernunft Lektürekurs 2 SWS HF § 4.2, 7 NF § 3.2, 7 Mo 15-17, GW 2, A 2210	R. Hegselmann
10-1012	Einführung in die Spieltheorie II Seminar 2 SWS HF § 4.7 NF § 3.7 A/M/H Mo 13-15, MZH 6430	R. Hegselmann/ U. Krause
10-1013	Zur Debatte um Leben und Tod - Moralphilosophische und wissenschaftsethische Probleme Seminar 2 SWS HF § 4.7 NF § 3.7 A/M/H Di 13-15, GW 2, B 1410	R. Hegselmann/ O. Döhner
10-1014	Der neue Kognitivismus II Oberseminar 2 SWS HF § 4.7 NF § 3.7 H, persönliche Anmeldung Di 17-19, GW 2, A 2210	R. Hegselmann
10-1008	Ethik in den Naturwissenschaften - zur aktuellen Normendiskussion in den Vereinigten Staaten Seminar 2 SWS HF § 4.5, 7 NF § 3.5, 7 M/H Mi 15-17, NW 1, siehe Aushang dort	M. Stöckler/ P.H. Richter

VI. LEKTÜREKURSE

10-1015	Versuche über den menschlichen Verstand: Locke und Leibniz Lektürekurs 4 SWS HF § 4.2 NF § 3.2 A/M Mo 10-12, GW 1, C 0100; Do 10-12, GW 1, A 0080	M. Stöckler
10-1011	Kant: Kritik der praktischen Vernunft	R. Hegselmann

VII. GESCHICHTE DER PHILOSOPHIE

10-1016	The Concept of Wisdom in Ancient Greek Philosophy Vorlesung (in engl. Sprache) HF § 4.2 NF § 3.2 A/M/H Di 15-17, 20.10. - 17.11.1992, GW 2, B 3900	Semana/ Riga
10-1017	The Concept of Wisdom in Ancient Greek Philosophy Seminar (in engl. Sprache) HF § 4.2 NF § 3.2 A/M/H Fr. 13-15, 23.10. - 20.11.1992, GW 2, B 1630	Semana/ Riga
10-1018	Aristoteles: Metaphysik A Seminar 2 SWS HF § 4.2 NF § 3.2 A/M/H Do 17-19, GW 2, A 2370	M. Franz (LB)
10-1019	Einführung in den klassischen Empirismus: Locke, Berkeley, Hume Vorlesung mit Seminar 2 SWS HF § 4.2 NF § 3.2 A/M/H Do 11.30-13, Do 15-16.30, 14-tägig, siehe Aushang	R.A. Mall
10-1015	Versuche über den menschlichen Verstand: Locke und Leibniz	M. Stöckler
10-1020	Kant: Kritik der teleologischen Urteilskraft Seminar 2 SWS HF § 4.2 NF § 3.2 A/M Do 15-17, siehe Aushang	C. Bickmann (LB)
10-1011	Kant: Kritik der praktischen Vernunft	R. Hegselmann
10-1004	Hegel: Wissenschaft der Logik II	G. Pasternack
10-1021	Schellings Weltalter-Philosophie Seminar 2 SWS HF § 4.2 NF § 3.2 A/M Mo 17-19, GW 2, A 2270	L. Knatz
10-1005	Cassirer: Substanzbegriff und Funktionsbegriff	V. Schürmann
10-1009	Mensch-Natur-Verhältnis im Marxismus	V. Schürmann

VIII. PROJEKT „Sprache und Verstehen“

10-4201	Projekt-Plenum Plenum 3 SWS HF § 3.3 § 9.4 M/H Mi 15.30-18, UB 1490	
10-4202	Einführung in die philosophische Hermeneutik	L. Paul
10-1006	Interpretationskeptizismus und Interpretationspluralismus	G. Pasternack
10-4301	Die äußere Form der Sprache	L. Paul

IX. PHILOSOPHIE IM VERGLEICH DER KULTUREN

- 10-1022 Probleme der Entwicklung einer lateinamerikanischen Philosophie.
Historische Bilanz und Perspektiven R. Fornet-Betancourt
Vorlesung 2 SWS, Seminar 2 SWS HF § 4.2 NF § 3.2 A/M/H
Blockveranstaltungen 4-stündig 14-tägig vom 15. November
bis 15. Dezember
Ort und Zeit werden durch Aushang bekanntgegeben.

X. LATEIN

- 10-1023 Latein-Kurs zur Vorbereitung auf das Latinum B. Wollenweber LB
4 SWS Fr 15-19, GW 2, B 2900

Magisterstudiengang Kulturwissenschaft

Zusätzliches Angebot im Rahmen der Orientierungswoche für Studienanfänger im Fachbereich 10

Studiengang Kulturwissenschaft

21.10.1992	Einführung in das Studium der Kulturwissenschaft 11-15 Uhr, s. Aushang	D.Richter/ R.Stollmann
------------	---	---------------------------

Gruppengespräche mit Hochschullehrern zu bestimmten Fragen und Problemen ab 13 Uhr Kleiner Hörsaal

Vorlesungen

10-2001	Philia: Zur Geschichte der platonischen Freundschaft im Abendland. 2 SWS, Mi 17-19, UB 1490	J.Illich
10-2002	Die diskursive Erzeugung der Wirklichkeit. Ein Überblick über „postmoderne“ Theoriebildungen. 2 SWS, Di 12-13, GW 2, B 3200, Fr 12-13, GW 2, A 2320	M.Waltz

Grundstudium

Kulturtheorie

8-810	Familie und Geschlecht in Theorien sozialer Gerechtigkeit. 2 SWS, Mo 13-15, GW 2, B 1090	I.Ostner
10-2003	Kultur, Ethnie, Subjekt. 2 SWS, Do 11-13, GW 2, A 2370	M.Nadig Tutorium
12-115	Die Angst vor dem Fremden. 2 SWS, Mo 10-12, s.FB 12	G.Vinnai
10-2004	Ausgewählte Probleme volkskundlicher Forschung. 2 SWS, Do 14-16, s.Aushang	R.Alsheimer
10-2005	To read Ivan Illich Ivan Illich lesen. Englisch-deutscher Begleitkurs zu ausgewählten Schriften Ivan Illichs. 2 SWS, s.Aushang	L.Hornacki
10-2006	Walter Benjamins Beiträge zu einer kulturhistorisch ästhetischen Theorie der Moderne, 2 SWS, Fr 14-16 GW 2, B 3200	G.Wagner (LB)

Kulturgeschichte

12-142	Todesbilder – Zur Bedeutung von Tod und Sterben in der westlichen Kultur. 2 SWS, Mi 13–15, s.FB 12	G.Vinnai
8-361	1000 Jahre Potsdam (IV). Von der Residenz zu Landeshauptstadt Potsdam im 20. Jahrhundert. 2 SWS, Mi ab 10.00 Uhr, s.FB 8	G.Knoll (LB)
10-2007	Mittler oder Manipulateure. Journalistenarbeit und journalistisches Berufsverständnis. 2 SWS, Do 10–12, s.Aushang	F.Dröge
10-2008	Einführung in die Religionsethnologie. 2 SWS, Do 18–20, GW 2, A 2490	H.P.Duerr Tutorium
10-4404	Bildpublizistik zur Zeit der Französischen Revolution. 2 SWS, Di 10–12, s.Aushang	A.Siemer (LB)
10-2009	Seminar zur Vorlesung: Philia. Zur Geschichte der platonischen Freundschaft. 2 SWS, Fr 17-19, UB 1490	I.Illich
10-2010	Die Resonanz der Reisen des Kolumbus in Literatur und Sprache der frühen Neuzeit. 2 SWS, Do 11–13, GW 2, B 1410	D.Richter Tutorien
10-2011	Weihnachten – ein Familienfest als Indikator sozialen, politischen und kulturellen Wandels. 2 SWS, Di 10–12, s.Aushang	D.Foitzik

Kulturarbeit

10-1147	Praktische Medienarbeit: Video-Happening. Begrenzte Teilnehmerzahl, Kompaktveranst. in Blockform. 6 SWS, 26.10., 17–21, GW 2, B 3850, 31.10.–1.11., 10–20, GW 2, B 3900	I.Schenk Tutorium
10-1151	Praktische Medienarbeit: Videoexperimente zum Thema „Tod in Bremen“. (Begrenzte Teilnehmerzahl) 4 SWS, Di 15–17 u. Arbeitsgruppen, GW 2, B 3850	C.Arnemann (LB)
10-2015	„Wie man glücklich wird, ohne sich zu verausgaben“. (Fortsetzungsveranstaltung) 5 SWS, Mo 19–21, Di 17–21, GW 2, B 3850	J.Holkenbrink (LB)

10-2016	Theaterproduktion. 2 SWS, Mi 13-15, Uni-Theater	J.Richard Tutorium
---------	--	-----------------------

Empirische Kulturforschung

10-2012	Medien im Krieg – zur geschichtlichen Dialektik von Aufklärung und Herrschaft. 2 SWS, Di 13-15, UB, Studio I, (4. Ebene)	H.Gebhardt
10-2013	Heimat im Museum. 2 SWS, Do 10-12, s.Aushang	R.Alsheimer
10-2014	Neue Medien und kulturelle Entwicklung (II). 3 SWS, Fr 12-15, GW 2, A 2210	F.Dröge

Hauptstudium

Projekte

10-2017	Projekt: Jüdische Kultur in Deutschland. Seminar: Jüdische Kultur in Deutschland und ihre Zerstörung (III): Empirische Untersuchungen (Fortsetzung). 2 SWS, Mi 13-15 und n.V., GW 2, A 2210	W.Emmerich
10-2018	Projekt: Kulturgeschichte im Museum (2. Projektsemester) Ausstellungspraktischer Kurs. 4 SWS, Di 17-19, GW 2, A 2270	D.Richter
10-2019	Sachen im kulturhistorischen Museum II. Aussagemöglichkeiten und Präsentativformen am Beispiel der Tabaksammlung im Focke Museum. 2 SWS, Fr 16-18, GW 2, B 3200	A.Hauser (LB)
10-2020	Projekt: Hebammen – damals und heute (3. Projektsemester) 2 Std. Theorie zur sozialen Rolle der Hebamme zu verschiedenen Kulturen. 2 Std. Methode der Feldforschung. 2 Std. Projektplanung und Supervision. 6 SWS, Mo 9-13, GW 2, B 3230 und Do 9-11, GW 2, A 2370	M.Nadig
10-2021	Zur Konstruktion des Fremden in der Ethnologie. 2 SWS, Do 9-11, s.Aushang	M.Kaufmann

10-2022	Projekt: KOMIK Projektplenum, Fr., 10-12, s.Aushang	J.Richard R.Stollmann S.Schlicher (LB)
10-2023	Seminar zur Theorie und Geschichte der Komik. LW, Spiel/Theater, Popularkultur 3 SWS, Do 10-13, GW 2, A 2210	R.Stollmann J.Richard
10-2024	Darstellende Komik. (LW, Spiel/Theater, Alltags- und Popularkultur). 3 SWS, Do 13-17, GW 2, A 2210	J.Richard R.Stollmann
10-2025	Parodie, Ironie, Komik im zeitgenössischen Tanztheater (Spiel/Theater) 2 SWS, Di 10.30-12.30, GW 2, A 4021	S.Schlicher (LB)
10-2026	Komödienspiel (Spiel/Theater) 3 SWS, Mi 17-20, Unitheater (mit Exkursion)	J.Richard
10-2027	Vorprojekt: Ethnologie und Kultur-Geschichte des mensch- lichen Körpers. (Kulturanthropologie) 6 SWS, Mi 16-20, Do 16-18, MZH 2490	H.-P.Duerr

Hauptstudium

Einzelveranstaltungen

10-2028	Die diskursive Erzeugung der Wirklichkeit. Ein Überblick über „postmoderne“ Theoriebildungen. (Kulturanthropologie) 3 SWS, Mi 15-18, GW 2, B 3230	M.Waltz
10-1116	„Ferdinand Kramer – Modernisierung des Alltäglichen“ Planung und Durchführung einer Ausstellung. (Nur für Teilnehmer/innen des SS 1992). (Kunst/Medien) 3 SWS, Do 16-19, GW 2, B 3900	M.Müller F.Dröge
10-1120	Hexenbilder der frühen Neuzeit. (Kunst) 2 SWS, Fr 10-12, GW 2, B 3850	G.Boulboulé
10-2029	Colloquium zur kulturwissenschaftlichen Deutschlandforschung (nur nach persön- licher Anmeldung) (Alltagskultur) 2 SWS, Di 9-13, 14 tägig, UB, 3020	W.Emmerich
10-2030	Volkskunst II (Auswertungsphase) (Alltagskultur) 1 SWS, Di 9-10, GW 2, A 2270	R.Alsheimer

10-2031	Die Frage nach dem Subjekt (Kulturanthropologie) 2 SWS, Fr 10-12, s.Aushang	A.Drygala (LB)
9-285	Die Austreibung der Seele aus der Wissenschaft (Kulturanthropologie) 2 SWS, Di 10-12, s.FB 9	G.Vinnai
10-2032	Melancholie – von der Krankheit des Genies zum neuen Modegefühl? (Alltags/Popularkultur) 2 SWS, Di 13-15, Barkhof 1160	W.Bock (LB)
8-604	Examenskolloquium zu Themen der histori- schen Frauenforschung (Kulturanthropologie) 3 SWS, Di 10-13, s.FB 8	E.Dickmann M.Friese
10-2033	Kindheit und Kinderkultur in Europa. (Popular/Alltagskultur) Mi 15-17, MZH 6430	H.Hengst
10-1127	Film als Anklage. Aspekte des Dokumentarfilms anhand des Films „Zeugen-Aussagen zum Mord an einem Volk“ von Karl Fruchtmann. (Medien) 2 SWS, Do 16-18, GW 2, B 3790	K.Fruchtmann (LB)
10-2034	Integration der Kinder in die Adels- gesellschaften des frühen und des späten Mittelalters. Ein Vergleich. (Popular/Alltagskultur) 2 SWS, Mo 15-17, GW 2, B 1410	C.Dette (LB)
10-7016	Literatur als Institution II (LW) 4 SWS, Di 17-20, GW 2, B 3230	P.Bürger
10-1400	Hermeneutik und Kritik der Hermeneutik II (LW) 2 SWS, Di 8-10, GW 2, A 2320	P.Bürger
10-1125	Zur Frau in kunst- und kulturgeschichtlichen Zusammenhängen II (mit Exkursion) (Kunst) 3 SWS, Di 16-19, GW 2, B 3790	R.Hampe (LB)
8-801	Das soziologische Verstehen menschlichen Handelns: Die Rahmen-Analyse von E.Goffman im Vergleich mit G. Simmel, A.Schutz, M.Foucault u.a.m. (Kulturanthropologie) 2 SWS, Di 15-17, s.FB 8	R.Lautmann

10-2035	Kultursponsoring (Alltags/Popularkultur) 2 SWS, Mo 16-18, s.Aushang	H.-A.Kruse (LB)
10-2036	Theater heute (Theater) 1 SWS, n.V., GW 2, A 2500	J.Richard
10-2037	Fernsehserien II /Langlaufserien In Fortführung des vergangenen Semesters. (Medien) 2 SWS, Mo 17-19, GW 2, A 4021	B.Gleim (LB)
12-407	Frauenbildung und Geschlechterdifferenz Quelle und Methodenkurs (Kulturanthropologie) 2 SWS, Mo 11-13, s.FB 12	M.Friese
9-308	Kirche und Synagoge: Die Bestimmung des Fremden im christlichen Anti- judaismus und Antisemitismus 2 SWS, Do 13-15, s. FB 9	K.Greussing S.Offe
9-309	Übung zu „Kirche und Synagoge“ - Lektüre und Analyse von Quellentexten 2 SWS, Do 15-17, s. FB 9	K.Greussing S.Offe

MAGISTERSTUDIENGANG LINGUISTIK

Grundstudium

Orientierung für Erstsemester

11-134 S	Sprachwissenschaftliche Grundlagen (Grundkurs I), Fr., 23.10., 10-12, s. Aush. FB 11	M.Rothweiler
10-3000 K	Grundkurs III Di., 20.10., 10-12, GW 2, B 3200	J.Bechert
10-3001 K	Grundkurs IV Mi., 21.10., 15-17, siehe Aushang	W.Wildgen

Grundkurse

11-134 S	Sprachwissenschaftliche Grundlagen für Sprachbehindertenpädagogen (zugleich anerkannt als Grundkurs I für Linguistik), 2 SWS, Fr 10-12, s. Aush. FB 11	M.Rothweiler Tutorium
10-3000 K	Grundkurs III: Syntax und Semantik 2 SWS, Di 10-12, GW 2, B 3200	J.Bechert
10-3001 K	Grundkurs IV: Soziolinguistik 2 SWS, Mi 15-17, siehe Aushang	W.Wildgen

Sprachenspezifische Veranstaltungen im Grundstudium

10-3002 Ü	Übungen zur Grammatik der deutschen Gegenwartssprache 2 SWS, Fr 10-12, GW 2, A 2320	M.Weck
10-3003 S	Literatur- und Filmanalyse am Beispiel von „Homo faber“ und „Terminator 2“ 2 SWS, Do 17-19, GW 2, A 2320	J.Liedtke (LB)
10-3004 S	Aspects of English lexis and morphology 2 SWS, Do 15-17, siehe Aushang	E.Klein (LB)

Hauptstudium**Beide Studienrichtungen**

10-3005 KO	Sprachwissenschaftliches Kolloquium: Kognitive Linguistik 2 SWS, Mi 17-19, MZH 7220	J.Bechert H.Kreye E.Schoenke W.Wildgen E.Klein (LB) J.Liedtke(LB)
10-4201 S	Die äußere Form der Sprache (zugleich im Deutsch/Philosophie-Projekt „Sprache und Verstehen. Grundprobleme der Hermeneutik“) 3 SWS, Mi 15.30-18, UB 1490	L.Paul
10-3006 S	Textstrukturen und ihre Grammati- kalisierung in verschiedenen Sprachtypen 2 SWS, Do 10-12, GW 2, B 3230	J.Bechert
10-3007 S	Satzform und Stil in Erörterung und Interpretation 2 SWS, Di 13-15, GW 2, A 2320	H.Kreye
10-3008 S	Neuere Entwürfe für eine Syntax des Deutschen 2 SWS, Do 13-15, GW 2, A 2320	W.Wildgen
10-3009 S	Lecture comparative de quelques grammaires modernes du français 2 SWS, Di 10-12, GW 2, A 2210	W.Wildgen
10-3010 S	Bild- und prozeßbezogene Semantik 2 SWS, Di 17-19, GW 2, A 2090	W.Wildgen

Studienrichtung: Sprache im sozialen Kontext**(mit sprachenspezifischen Veranstaltungen)**

10-3011 S	Gesellschaftliche Modernisierung und Sprachreform 2 SWS, Di 17-19, MZH 7200	A.Hetzer (LB)
10-3012 S	Sprachkontakterscheinungen am Beispiel eines Corpus gesprochener Sprache in Ost-Frankreich 2 SWS, Fr 10-12, GW 1, A 0160	C.Stroh (LB)
10-3013 S	Wort, Zahl und Gegenstand in sprachtypologischer Sicht 2 SWS, Fr 13-15, GW 2, A 2320	C.Schroeder (LB)

10-3014 K	Altgriechische Lektüre mit sprachwissenschaftlichen Erläuterungen 2 SWS, Di 15-17, GW 2, A 2210	J.Bechert
10-3015 K	Einführung ins Sanskrit 2 SWS, Do 17-19, GW 2, B 3230	J.Bechert

**Studienrichtung: Text- und Informationswissenschaft
(mit sprachenspezifischen Veranstaltungen)**

10-4103 S	Textanalyse 2 SWS, Di 8-10, GW 2, A 2210	E.Schoenke
10-3016 S	Textual Cohesion in English 2 SWS, Fr 10-12, siehe Aushang	E.Klein (LB)
10-4302 S	Der Essay. Analysen an Texten von Nietzsche, Thomas Mann, Musil, Arno Schmidt u.a. 2 SWS, Mi 15-17, GW 2, A 2320	H.Kreye
10-4304 S/Ü	Redaktionelle und stilistische Überarbeitung selbstverfaßter Texte 2 SWS, Di 10-12, GW 1, A 0080	H.Kreye
11-126 S	Konzepte der Aphasietherapie 2 SWS, Mo 15-17, s. Aush. FB 11	G.Homburg
11-135 S	Dyslexien - erworbene Störungen des Lesens und Schreibens 2 SWS, Mi 13-15, s. Aush. FB 11	Tutorium

DEUTSCHE SPRACH- und LITERATURWISSENSCHAFT

Studiengänge: Lehramt und Magister

Eingangsphase Lehrerbildung

10-4200	EL	Einführung in das Lehramtsstudium Deutsch LW, S1, S2; 4 SWS; Di 10-12, 13-15, GW 2, B 2900; Arbeitsgruppe Mo 17-20, GW 2, A 2320	H.W.Jäger A.Kämena (PL) H.Klughardt (PL) Tutorien
10-4300	V	Einführung in die Sprachwissenschaft (Obligatorisches Grundstudium) S1, S2; 2 SWS; Do 10-12, GW 2, B 1400 (Arbeitsgruppen Mi 17-20, GW 2, A 2320)	H.Kreye Tutorien
		Orientierungsveranstaltung für Erst- semester, Di, 20.Okt. 1992, 10-12, GW2, B 2900	H.W.Jäger G.Sauter- meister

DEUTSCHE SPRACH- und LITERATURWISSENSCHAFT

Studiengänge: Lehramt und Magister

Abkürzungen:

LW, SW, MW (Literatur, Sprach, Medienwissenschaft); FD (Fachdidaktik), P (Primarstufe); S1, S2 (Sekundarstufen 1,2); n. V. (nach Vereinbarung).

PROJEKTE

Projekt	Sprache und Verstehen. Grundprobleme der Hermeneutik. (Lehramt, höhere und mittlere Semester; Magister; Hauptstudium) 1. Projektsemester		
10-4201	PP	Sprache und Verstehen. Grundprobleme der Hermeneutik, LW; S1, S2; 3 SWS, Mi 15.30-18.00, UB 1490	L.Paul R.Leusin G.Grosche G.Reich (PL)
10-4202	S	Einführung in die philosophische Herme- neutik, LW; S1, S2; 2 SWS, Mi 13-15, GW 2, A 2320	L.Paul
10-4301	AV	Die äußere Form der Sprache SW; S1, S2; 3 SWS; Mo 10-12.30, GW 2, B 3200	L.Paul

10-4203	S	Diskursanalyse und Literaturwissenschaft. LW; S1, S2; 2 SWS; s.Aushang	W.Emmerich
10-1006	S	Interpretationsskeptizismus und Interpretationspluralismus LW, 2 SWS; Di 10-12, GW 2, A 2370	G.Pasternack
10-4211	AV	Szenische Interpretation als Unterrichtsmethode. LW, MW; 2 SWS; Do 17-19, GW 2, B 3850	G.Grosche (PL)
10-4213	S	Einführung in die Unterrichtstheorie. EGW, 2 SWS; Di 8-10, GW 2, B 3230	H.G.Schönwälder

FACHDIDAKTIK

10-4100	S	Literaturunterricht in der gegenwärtigen Diskussion. FD; S1, S2; 2 SWS; Di 8-10, GW 2, A 2150	R.Wilkening
10-4101	K	Arbeitstechniken der Literaturwissen- schaft und der Literaturdidaktik I (Kleingruppe) FD; LW; S1, S2; 2 SWS; Di 10-12, GW 2, B 2520	R.Wilkening
10-4102	K	Arbeitstechniken der Literaturwissen- schaft und der Literaturdidaktik II (Kleingruppe) FD, LW; S1, S2; 2 SWS; Di 13-15, GW 2, B 2520	R.Wilkening
10-4103	S	Textanalyse FD, SW; S1, S2; 2 SWS, Di 8-10, GW 2, A 2210	E.Schoenke
10-4104	S	Phasen der Deutschdidaktik FD, S1, S2; 2 SWS; Do 15-17, GW 2, A 2320	M.Weck
10-4105	S	Aufsatzunterricht und Schreibkompetenz (nur für höhere Semester) FD, SW; S1, S2; 2 SWS; Mo 15-17, GW 2, A 2320	M.Weck
10-4106	S	Zeitschriftenschau, Fachdidaktik Deutsch (Anfänger) FD, SW; S1, S2; 2 SWS; Mi 15-17, GW 2, A 2210	M.Weck
10-4107	S	Richtig fragen. FD; P, S1, S2; 2 SWS; Fr 10-12 GW 2, A 2370	G.Petrat

VORLESUNGEN

(Magister, Lehramt, für alle Semesterstufen)

10-4219	V	Literatur im Hochmittelalter LW, 2 SWS; Do 17-19, GW 2, A 2210	W.Krogmann
---------	---	---	------------

10-4216	V	DDR Literatur und Moderne LW, 2 SWS; Fr 10-12, GW 2, B 2900	W.Emmerich
---------	---	--	------------

LITERATURWISSENSCHAFT/GRUNDSTUDIUM *

LEHRAMT / MAGISTER

10-4217		Grundkurs Literaturwissenschaft: Erzähltheorien. S1, S2; 2 SWS, Mo 9-12, GW 2, A 2320 (Arbeitsgruppen Mo 8-9 und 12-13, GW 2, A 2320)	H.Gallas Tutorien
10-4207	S	Historische Hilfswissenschaften für Philologen. Probleme im Umgang mit handschriftlichen Quellen. S1, S2; 4 SWS; Mi 10-14, MZH 7260	G.Knoll
10-4101	K	Arbeitstechniken der Literaturwissen- schaft und der Literaturdidaktik I (nur Lehramt) LW, FD, S1, S2; 2 SWS; Di 10-12, GW 2, B 2520	R.Wilkening
10-4102	K	Arbeitstechniken der Literaturwissen- schaft und der Literaturdidaktik II (Kleingruppe) (nur Lehramt) LW; FD; S1, S2; 2 SWS; Di 13-15, GW 2, B 2520	R.Wilkening
10-4206	S	Literatur des deutschen Mittelalters . S1, S2; 2 SWS; Mo 12-16 (14 tägig) s. Aushang	Th.Rathmann (LB)
10-4208	S	Unterhaltsame Literatur der populären Aufklärung. S1, S2; 2 SWS; Fr 10-12, s. Aushang	H.Böning
10-4400	S	Schillers Dramen II LW;MW; S1 ,S2; 2 SWS; Di 15-17, GW 2, A 2320	U.Fuchs (PL)
10-4401	S	Hermann Broch: Schriften zur Literatur und Kultur. LW; MW; S1, S2; 2 SWS, Mo 13-15, GW 2, A 2320	H.-P.Bur- meister (LB)
10-3003	S	Literatur- und Filmanalyse am Beispiel von „Homo Faber“ und „Terminator 2“ S1, S2; 2 SWS; Do 17-19, GW 2, A 2320	J.Liedtke (LB)
10-4209	S	DDR – Dramatik der 80er Jahre. S2; 2 SWS, Mi 15-17, s.Aushang	W.Grauert (LB)
10-4210	S	Weibliche Autobiographie im Spannungs- feld von Gender und Genre LW; S1, S2; 2 SWS; Mi 15-17, s. Aushang	A.Reulecke (LB)

*Im Grundstudium können nur Nachweise der erfolgreichen Teilnahme erworben werden.

LITERATURWISSENSCHAFT/HAUPTSTUDIUM**LEHRAMT/MAGISTER****Epochen und Autoren, Theorien und Methoden**

10-2010	S	Die Resonanz der Reisen des Kolumbus in Literatur und Sprache der frühen Neuzeit. S1, S2; 2 SWS; Do 11-13	D. Richter
10-4218	S	Kleist und Shakespeare: Prinz von Homburg und Hamlet. S1, S2; 2 SWS; Do 10-13, GW 2, A 2320	H.Gallas
10-4212	S	Deutsche Literatur im 19.Jahrhundert II S1, S2; 2 SWS; Di 17-18.30, GW 2, A 2320	W.Krogmann (LB)
10-4220	S	Bohme und Expressionismus S1, S2; 2 SWS, Do 13-15, MZH 7260	H.W.Jäger
10-7015	S	Der französische Roman der Moderne II: Prousts „A la Recherche du temps perdu“ S2; 2 SWS; Di 10-12, GW 2, A 2320	P.Bürger
10-1400	S	Hermeneutik und Kritik der Hermeneutik II S2; 2 SWS; Di 8-10, GW 2, A 2320	P.Bürger
10-4203	S	Diskursanalyse und Literaturwissenschaft (im Projekt „Hermeneutik“) S1, S2; 2 SWS; s. Aushang	W.Emmerich
10-1006	S	Interpretations skeptizismus und Interpretationspluralismus (im Projekt „Hermeneutik“) S1, S2; 2 SWS; Di 10-12, GW 2, A 2370	G.Pasternack

LITERATURWISSENSCHAFT/HAUPTSTUDIUM

10-4214		Fragen der deutschen Einheit in Sprache und Literatur. Planung und Durchführung einer UE (im Projekt: „Die deutsche Wiedervereinigung...“) (nur Lehramt) LW, SW; EGW; S1, S2; 2 SWS; Di 12-14, GW 2, A 2370	U.Fritzsche (PL)
10-4215	Ko	Kolloquium für Examenskandidaten und höhere Semester: Positionen der Literaturwissenschaft (nur Lehramt) S1, S2; 2 SWS; Fr 15-17, GW 2, B 2520	R.Wilkening

SPRACHWISSENSCHAFT/GRUNDSTUDIUM

10-4300	V	Einführung in die Sprachwissenschaft. (Obligatorisches Grundstudium.) S1, S2; 2 SWS; Do 10-12, GW 2, B 1400 (Arbeitsgruppen Mi 17-20, GW 2, A 2320)	H.Kreye Tutorien
---------	---	--	---------------------

10-3000	K	Grundkurs III: Syntax und Semantik 2 SWS, Di 10-12, GW 2, B 3200	J.Bechert
10-3001	K	Grundkurs IV: Einführung in die Soziolinguistik S1, S2; 2 SWS; Mi 15-17, s.Aushang	W.Wildgen
10-3002	S	Übungen zur Grammatik der deutschen Gegenwartssprache S1, S2; 2 SWS; Fr 10-12, GW 2, A 2320	M.Weck
10-3003	S	Literatur- und Filmanalyse am Beispiel von „Homo Faber“ und „Terminator“ S1, S2; 2 SWS; Do 17-19, GW 2, A 2320	J.Liedtke (LB)

* Im Grundstudium können nur Nachweise der erfolgreichen Teilnahme erworben werden.

SPRACHWISSENSCHAFT/HAUPTSTUDIUM

10-3005	KO	Sprachwissenschaftliches Kolloquium: Kognitive Linguistik. S1, S2; 2 SWS; Mi 17-19, MZH 7220	J.Bechert H.Kreye E.Schoenke W.Wildgen E.Klein (LB) J.Liedtke (LB) C.Schroeder (LB)
10-3006	S	Textstrukturen und ihre Grammati- kalisierung in verschiedenen Sprachtypen S1, S2; 2 SWS; Do 10-12, GW 2, B 3230	J.Bechert
10-3010	S	Bild- und prozeßbezogene Semantik S1, S2; 2 SWS; Di 17-19, GW 2, A 2090	W.Wildgen
10-3008	S	Neuere Entwürfe für eine Syntax des Deutschen, S1, S2; 2 SWS; Do 13-15, GW 2, A 2320	W.Wildgen
10-4201	PP	Sprache und Verstehen. Grundprobleme der Hermeneutik (im Projekt „Hermeneutik“) S1, S2; 3 SWS; Mi 15.30-18.00, UB 1490	L.Paul R.Leusing (PL)
10-4301	S	Die äußere Form der Sprache (im Projekt „Hermeneutik“) S1, S2; 3 SWS; Mo 10-12.30 GW 2, B 3200	L.Paul
10-4202	S	Einführung in die philosophische Hermeneutik (im Projekt „Hermeneutik“) S1, S2; 2 SWS; Mi 13-15, GW 2, A 2320	L.Paul
10-3007	S	Satzform und Stil in Erörterung und Interpretation. S1, S2; 2 SWS; Di 13-15, GW 2, A 2320	H.Kreye

10-4302	S	Der Essay – Analysen an Texten von Nietzsche, Thomas Mann, Musil, Arno Schmidt u.a., S1, S2; 2 SWS; Mi 15-17, GW 2, A 2320	H.Kreye
10-4303	K	Auswertung und Besprechung von Unterrichtseinheiten des Projekts „Rhetorik in Politischen Texten“ S1, S2; 2 SWS; Do 15-17, GW 2, B 1580	H.Kreye D.Kutzschbach (PL)
10-4304	S	Redaktionelle und stilistische Überarbeitung selbstverfaßter Texte. P, S1, S2, 2 SWS, Di 10-12, GW 1, A 0080	H.Kreye
10-4105	S	Aufsatzunterricht und Schreibkompetenz. S1, S2; 2 SWS; Mo 15-17, GW 2, A 2320	M.Weck
10-4103	S	Textanalyse (s.auch Fachdidaktik) S1, S2; 2 SWS; Di 8-10, GW 2, A 2210	E.Schoenke (LB)
10-3012	S	Sprachkontakterscheinungen am Beispiel eines Corpus gesprochener Sprache in Ost-Frankreich. S1, S2; 2 SWS; Fr 10-12, GW 1, A 0160	C.Stroh (LB)
10-3013	S	Wort, Zahl und Gegenstand in sprachtypologischer Sicht S1, S2, 2 SWS; Fr 13-15, GW2, A 2320	C.Schroeder (LB)

MEDIENWISSENSCHAFT

10-4402	S	Zeitdramaturgie in den Medienprogrammen. S1, S2; 2 SWS; Mo 15-17, GW 2, B 2900	G.Petrat
10-2012	S	Medien im Krieg. Zur geschichtlichen Dialektik von Aufklärung und Herrschaft. S1, S2; 2 SWS; Di 13-15, UB Studio 1	H.Gebhardt
10-4403*	K	Texten am Computer. Einführungskurs in das Schreiben, typographische Gestalten und Publizieren von Texten. (Desktop Publishing) S1, S2; 2 SWS; Fr 14-17, MZH 2490	K.Hildebrandt (LB)
10-4404*	S	Bildpublizistik zur Zeit der Französischen Revolution. S1, S2; 2 SWS; Di 10-12, s.Aushang	A.Siemer (LB)
10-4404*	S	in II wissenschaft/Grundstudium) 5-17, GW 2, A 2320	U.Fuchs (LB)
		: Schriften zur tur 2 SWS; Mo 13-15	H.-P.Burmeister (LB)
		wissenschaft/Grundstudium)	

10-4405*	S	Moderne, Film, Lachen. Über Aspekte des komischen Films von Chaplin bis „Monty Phythons“ S1, S2; 2 SWS; Mo 15-17, GW 2, B 3850	W.Bock (LB)
10-4406*	AV	„Denn wer begriffen hat, wie kurz das Leben ist, hat Zeit ..“ (Th.Rosenlöcher). Theaterexperiment zum Thema: Liebe, Macht und Geschwindigkeit. MW, S1, S2; 3 SWS; Mi 9-13, Theatersaal	J.Holken- brink (LB)

* In diesen Veranstaltungen können nur Nachweise der erfolgreichen Teilnahme erworben werden.

SPRACHKURSE

10-5000	K	Spanisch für Nicht-Romanisten (Anfänger) 2 SWS; Mi 9-11, GW 2, A 2210	A.Meyer (LB)
10-5001	K	Spanisch für Nicht-Romanisten (Fortgeschrittene) 2 SWS; Mi 11-13, GW 2, A 2210	A.Meyer (LB)
10-5002	K	Türkisch für Nicht-DaFler 2 SWS; Di 15-17, MZH 7200	I.Dirim (LB)
10-5003	K	Neugriechisch. (Anfänger) 2 SWS; Mi 8-10, GW 2, A 2270	M.Daniilidou (LB)
10-5004	K	Neugriechisch. (Fortgeschrittene) 2 SWS; Mi 10-12, GW 2, A 2270	M.Daniilidou (LB)
10-5005	K	Niederländisch. (Anfänger) 2 SWS; Mo 13-15, GW 2, B 3900	W.Kats (LB)
10-5006	K	Niederländisch. (Fortgeschrittene) 2 SWS; Mo 15-17, GW 2, B 3900	W.Kats (LB)
10-5007	K	Französisch für Nicht-Romanisten (Fortgeschrittene) 2 SWS; Fr 12-14, GW 2, A 2370	V.Gola (LB)
10-5008	K	Französisch für Nicht-Romanisten (Mittelstufe) 2 SWS; Fr 14-16, GW 2, A 2370	V.Gola (LB)

Diese Kurse dienen dem Erwerb einer Fremdsprache
im Fach Deutsch gemäß A 6 der Prüfungsvoraussetzungen.

Es wird darauf hingewiesen, daß in diesen Kursen
nur eine Bescheinigung über die erfolgreiche Teilnahme
ausgestellt werden darf.

Studiengang Englisch: Lehramt und Magister

Grundkurse

10-6000	K	Einführung in die englische und amerikanische Literaturwissenschaft anerkannt für Literaturwissenschaft; Anfangssemester, mittlere Semester; Sekundarstufe 1, 2; M.A. Anglistik/Amerikanistik, Grundstudium 3 SWS Do 15–18, MZH 5210	G.Klaus Tutoren
10-6001	K	Einführung in die Landeskunde: USA und Kanada anerkannt für Sozialgesch. & pol. Landeskunde; Anfangssemester, mittlere Semester; Sekundarstufe 1, 2; M.A. Anglistik/Amerikanistik, Grundstudium 2 SWS Mi 15–17, GW 2, B 1820	D.Hoerder Tutoren
10-6002	K	Fachdidaktik Englisch (in Kombination mit EL Englisch) anerkannt für Fachdidaktik; Anfangssemester, mittlere Semester; Sekundarstufe 1, 2; 2 SWS Mo 15–17, GW 2, B 2880	N.N.
10-6003	EL	Eingangsphase Lehrerbildung - Englisch (zu belegen in Kombination mit dem Fachdidaktik Grundkurs) anerkannt für Anfangssemester, mittlere Semester; Sekundarstufe 1, 2; 2 SWS Mo 13–15, GW 2, A 2210	N.N. K.Klein (PL) G.Riemann (PL) I.Vatterodt (PL) Tutoren

Projekte

10-6100	PP	Südliches Afrika anerkannt für mittlere und höhere Semester; Sekundarstufe 1, 2; M.A. Anglistik/Amerikanistik, Hauptstudium 2 SWS Do 13–15, GW 2, B 1410	L.Barrow
10-6101	AV	History of South Africa to 1902 anerkannt für Sozialgesch. & pol. Landeskunde; mittlere und höhere Semester; Sekundarstufe 1, 2; M.A. Anglistik/Amerikanistik, Hauptstudium 2 SWS Do 15–17. GW 2, B 1410	L.Barrow

10-6102	AV	Olive Schreiner – Political and Sexual Radical anerkannt für Sozialgesch. & pol. Landeskunde; mittlere und höhere Semester; Sekundarstufe 1, 2; M.A. Anglistik/Amerikanistik, Hauptstudium 2 SWS Mi 13–15, GW 2, B 3230	J.Schwarzkopf (LB)
10-6103	AV	Democratisation Processes in Southern Africa: Selected Issues anerkannt für Sozialgesch. & pol. Landeskunde; mittlere und höhere Semester; Sekundarstufe 1, 2; M.A. Anglistik/Amerikanistik, Hauptstudium 2 SWS Di 15–17, MZH 6430	T.Medhanie
10-6104	AV	Die Sprachpolitik der RSA im südlichen Afrika mit bes. Berücksichtigung von Afrikaans anerkannt für Sprachwissenschaft; mittlere und höhere Semester; Sekundarstufe 1, 2; M.A. Anglistik/Amerikanistik, Hauptstudium 2 SWS Wochenendseminare im Nov./Dez., MZH 7210	V.Gretschel (LB)
10-8019	AV	Das portugiesische Kolonialreich in Afrika. Von der Entstehung bis zur Unabhängigkeit 2 SWS Mo 10–12, GW 2, A 2370	M.Franzbach
10-6106	AV	Vorbereitung einer Unterrichtseinheit anerkannt für Fachdidaktik; mittlere und höhere Semester; Sekundarstufe 1, 2; 2 SWS Mo 13–15, MZH 7200/1380	L.Barrow L.Drosdowsky (PL) B.Wichmann(PL)

Literaturwissenschaft

10-6200	K	Jack London anerkannt für Literaturwissenschaft; mittlere und höhere Semester; Sekundarstufe 1, 2; M.A. Anglistik/Amerikanistik 2 SWS Fr 10–12, siehe Aushang	G.Klaus
---------	---	---	---------

10-6201	S	Major American Poets of the Twentieth Century anerkannt für Literaturwissenschaft; mittlere und höhere Semester; Sekundarstufe 1, 2; M.A. Anglistik/Amerikanistik, Hauptstudium 1 SWS Fr 13–15, (14tägig), siehe Aushang	G.Klaus
10-6202	K	American Feminist Literary Theory anerkannt für Literaturwissenschaft; mittlere und höhere Semester;Sekundarstufe 1, 2; M.A. Anglistik/Amerikanistik, Hauptstudium 2 SWS Fr 13–17, (14tägig), MZH 7200	E.Shipley (LB)
10-6203	K	American Short Stories by Womyn anerkannt für Literaturwissenschaft; Anfangssemester, mittlere Semester; Sekundarstufe 1, 2; M.A. Anglistik/Amerikanistik, Grundstudium 2 SWS Fr 8.30–12, (14tägig), MZH 6430	E.Shipley (LB)

Sprachwissenschaft

10-3004	K	Aspects of English lexis and morphology anerkannt für Sprachwissenschaft; Anfangssemester, mittlere Semester; Sekundarstufe 1, 2; M.A. Anglistik/Amerikanistik, Grundstudium 2 SWS Do 15–17, siehe Aushang	E.Klein (LB)
10-3016	K	Textual Cohesion in English anerkannt für Sprachwissenschaft; mittlere und höhere Semester; Sekundarstufe 1, 2; M.A. Anglistik/Amerikanistik, Hauptstudium 2 SWS Fr 10–12, siehe Aushang	E.Klein (LB)
10-3006	K	Textstrukturen und ihre Grammatikalisierung in verschiedenen Sprachtypen anerkannt für Sprachwissenschaft;höhere Semester; Sekundarstufe 1, 2; M.A. Anglistik/Amerikanistik, Hauptstudium 2 SWS Do 10–12, GW 2, B 3230	J.Bechert

10-3005	KO	Sprachwissenschaftliches Kolloquium: Kognitive Linguistik anerkannt für Sprachwissenschaft; höhere Semester; Sekundarstufe 1, 2 M.A. Anglistik/Amerikanistik, Hauptstudium 2 SWS Mi 17-19, MZH 7220	J.Bechert H.Kreye E.Schoenke W.Wildgen E.Klein (LB)
---------	----	--	---

Sozialgeschichte und politische Landeskunde

10-6400	K	The British State, ca. 1688–1988 anerkannt für Sozialgesch. & pol. Landeskunde; mittlere und höhere Semester; Sekundarstufe 1, 2; M.A. Anglistik/Amerikanistik 2 SWS Di 15-17, GW 2, B 2900	L.Barrow
10-6401	K	British Labour History to ca. 1850 anerkannt für Sozialgesch. & pol. Landeskunde; mittlere und höhere Semester; Sekundarstufe 1, 2; M.A. Anglistik/Amerikanistik 2 SWS Mi 15-17, UB-Saal 1490	L.Barrow
10-6402	K	The origins of Mass Culture in the USA: Massen- medien, Werbung, Shopping in den USA der Jahr- hundertwende – ein historischer Rückblick anerkannt für Sozialgesch. & pol. Landeskunde; Anfangssemester, mittlere und höhere Semester; Sekundarstufe 1, 2; M.A. Anglistik/Amerikanistik 2 SWS Mi 13-15, UB Studio 1	M.Blaschke (LB)
10-6403	K	Zur Wissenschaftsgeschichte und Methodik der Amerikastudien, 1871–1980 anerkannt für Sozialgesch. & pol. Landeskunde; mittlere und höhere Semester; Sekundarstufe 1, 2; M.A. Anglistik/Amerikanistik 2 SWS Mi 17-19, GW 2, A 2210	D.Hoerder
10-6404	K	Einführung in die Geschichte der USA I: von den Anfängen bis 1865/77 anerkannt für Sozialgesch. & pol. Landeskunde; Anfangssemester, mittlere und höhere Semester; Sekundarstufe 1, 2; M.A. Anglistik/Amerikanistik 2 SWS Do 8.30-10, GW 2, B 3230	D.Hoerder

10-6405	KO	Examenskolloquium/Independent Studies Course: „Class and Ethnicity“ anerkannt für Sozialgesch. & pol. Landeskunde; höhere Semester; Sekundarstufe 1, 2; M.A. Anglistik/Amerikanistik, Hauptstudium 2 SWS Mo 13–17, (14tägig), GW 2, B 3230	D.Hoerder
10-6406	S	Cultural Studies und Interkulturelles Lernen: Theorie und Praxis anerkannt für Sozialgesch. & pol. Landeskunde; Anfangssemester, mittlere und höhere Semester; Sekundarstufe 1, 2; M.A. Anglistik/Amerikanistik 2 SWS Di 13–15, GW 2, B 3200	D.Knauf(LB)
10-6407	S	History and Social Science Methods anerkannt für Sozialgesch. & pol. Landeskunde; höhere Semester; Sekundarstufe 1, 2; M.A. Anglistik/Amerikanistik, Hauptstudium 2 SWS Di 10–12, GW 2, B 3230	J.L.Reiff (Fulbright- Professor)
10-6408	S	American Women's History anerkannt für Sozialgesch. & pol. Landeskunde; mittlere und höhere Semester; Sekundarstufe 1, 2; M.A. Anglistik/Amerikanistik 2 SWS Di 13–15, GW 2, B 3230	J.L.Reiff (Fulbright- Professor)
10-6409	S	Migration, Akkulturation, Integration: Polen in Deutschland und in den USA anerkannt für Sozialgesch. & pol. Landeskunde; mittlere und höhere Semester; Sekundarstufe 1, 2; M.A. Anglistik/Amerikanistik 2 SWS Mi 15–17, siehe Aushang	V.M.Stefanski

Fremdsprachenerwerb

1. Semester

10-6600	K	Introductory Course in Language Learning 1/1 anerkannt für Fremdsprachenerwerb; 1. Semester; Sekundarstufe 1, 2; M.A. Anglistik/Amerikanistik, Grundstudium 3 SWS Fr 8.30–10, + 1 SWS Block, GW 2, B 2880	A. Winter
---------	---	--	-----------

10-6601	K	Introductory Course in Language Learning 1/2 anerkannt für Fremdsprachenerwerb; 1. Semester; Sekundarstufe 1, 2; M.A. Anglistik/Amerikanistik, Grundstudium 3 SWS Fr 10–12, + 1 SWS Block, GW 1, A 0150	I. Watson
10-6602	K	Introductory Course in Language Learning 1/3 anerkannt für Fremdsprachenerwerb; 1. Semester; Sekundarstufe 1, 2; M.A. Anglistik/Amerikanistik, Grundstudium 3 SWS Fr 10–12, + 1 SWS Block, GW 2, B 2880	A. Winter
10-6604	K	Speaking English 1/1 anerkannt für Fremdsprachenerwerb; 1. Semester; Sekundarstufe 1, 2; M.A. Anglistik/Amerikanistik, Grundstudium 1 SWS Mo 10–11, GW 2, A 4250	N. Schrauf (LB)
10-6605	K	Speaking English 1/2 anerkannt für Fremdsprachenerwerb; 1. Semester; Sekundarstufe 1, 2; M.A. Anglistik/Amerikanistik, Grundstudium 1 SWS Mo 11–12, GW 2, A 4250	N. Schrauf (LB)
10-6606	K	Speaking English 1/3 anerkannt für Fremdsprachenerwerb; 1. Semester; Sekundarstufe 1, 2; M.A. Anglistik/Amerikanistik, Grundstudium 1 SWS Do 10–11, GW 2, A 4110	T.Bennett (LB)
10-6607	K	Speaking English 1/4 anerkannt für Fremdsprachenerwerb; 1. Semester; Sekundarstufe 1, 2; M.A. Anglistik/Amerikanistik, Grundstudium 1 SWS Do 11–12, GW 2, A 4110	T.Bennett (LB)
10-6608	K	Speaking English 1/5 anerkannt für Fremdsprachenerwerb; 1. Semester; Sekundarstufe 1, 2; M.A. Anglistik/Amerikanistik, Grundstudium 1 SWS Di 15–16, GW 2, A 4110	I.Campbell (LB)
10-6609	K	Speaking English 1/6 anerkannt für Fremdsprachenerwerb; 1. Semester; Sekundarstufe 1, 2; M.A. Anglistik/Amerikanistik, Grundstudium 1 SWS Di 16–17, GW 2, A 4110	I.Campbell (LB)

10-6610	K	Speaking English 1/7 anerkannt für Fremdsprachenerwerb; 1. Semester; Sekundarstufe 1, 2; M.A. Anglistik/Amerikanistik, Grundstudium 1 SWS Di 17–18, GW 2, A 4110	I.Campbell (LB)
10-6611	K	Speaking English 1/8 anerkannt für Fremdsprachenerwerb; 1. Semester; Sekundarstufe 1, 2; M.A. Anglistik/Amerikanistik, Grundstudium 1 SWS Di 18–19, GW 2, A 4110	I.Campbell (LB)
10-6612	K	Speaking English 1/9 anerkannt für Fremdsprachenerwerb; 1. Semester; Sekundarstufe 1, 2; M.A. Anglistik/Amerikanistik, Grundstudium 1 SWS Do 14–15, GW 2, A 4130	G. Fidler (LB)
10-6613	K	Speaking English 1/10 anerkannt für Fremdsprachenerwerb; 1. Semester; Sekundarstufe 1, 2; M.A. Anglistik/Amerikanistik, Grundstudium 1 SWS Do 16–17, siehe Aushang	G.Fidler (LB)
10-6614	K	Speaking English 1/11 anerkannt für Fremdsprachenerwerb; 1. Semester; Sekundarstufe 1, 2; M.A. Anglistik/Amerikanistik, Grundstudium 1 SWS Do 15–16, GW 2, A 4130	T.Bennett (LB)
10-6615	K	Speaking English 1/12 anerkannt für Fremdsprachenerwerb; 1. Semester; Sekundarstufe 1, 2; M.A. Anglistik/Amerikanistik, Grundstudium 1 SWS Mi 14–15, GW 2, A 4110	T.Bennett (LB)
10-6616	K	Speaking English 1/13 anerkannt für Fremdsprachenerwerb; 1. Semester; Sekundarstufe 1, 2; M.A. Anglistik/Amerikanistik, Grundstudium 1 SWS Mo 9–10. GW 2, A 4110	I.Watson

10-6617	K	Speaking English 1/14 anerkannt für Fremdsprachenerwerb; 1. Semester; Sekundarstufe 1, 2; M.A. Anglistik/Amerikanistik, Grundstudium 1 SWS Mo 12–13, GW 2, A 4160	I.Watson
10-6618	K	Speaking English 1/15 anerkannt für Fremdsprachenerwerb; 1. Semester; Sekundarstufe 1, 2; M.A. Anglistik/Amerikanistik, Grundstudium 1 SWS Di 13–14, GW 2, A 2525	A.Winter
10-6620	K	Syntactic structures 1/1 anerkannt für Fremdsprachenerwerb; 1. Semester; Sekundarstufe 1, 2; M.A. Anglistik/Amerikanistik, Grundstudium 2 SWS Di 15–17, GW 2, A 4250	V.Besch (LB)
10-6621	K	Syntactic structures 1/2 anerkannt für Fremdsprachenerwerb; 1. Semester; Sekundarstufe 1, 2; M.A. Anglistik/Amerikanistik, Grundstudium 2 SWS Do 13–15, GW 2, A 4160	V.Besch (LB)
10-6622	K	Syntactic structures 1/3 (Remedial) anerkannt für Fremdsprachenerwerb; 1. Semester; Sekundarstufe 1, 2; M.A. Anglistik/Amerikanistik, Grundstudium 2 SWS Fr 13–15, GW 2, B 1580	A.Winter

3. Semester

10-6630	K	Listening, speaking and writing skills 3/1 anerkannt für Fremdsprachenerwerb; 3. Semester; Sekundarstufe 1, 2; M.A. Anglistik/Amerikanistik, Grundstudium 2 SWS Fr 13–15, GW 2, A 4160	I.Watson
10-6630/1	K	Listening, speaking and writing skills 3/1: Small group no. 1 anerkannt für Fremdsprachenerwerb; 3. Semester; Sekundarstufe 1, 2; M.A. Anglistik/Amerikanistik, Grundstudium 1 SWS Mo 14–15, siehe Aushang	I.Watson

10-6630/2 K	Listening, speaking and writing skills 3/1: Small group no. 2 anerkannt für Fremdsprachenerwerb; 3. Semester; Sekundarstufe 1, 2; M.A. Anglistik/Amerikanistik, Grundstudium 1 SWS Fr 9–10, GW 2, A 4110	I.Watson
10-6631 K	Listening, speaking and writing skills 3/2 anerkannt für Fremdsprachenerwerb; 3. Semester; Sekundarstufe 1, 2; M.A. Anglistik/Amerikanistik, Grundstudium 2 SWS Do 10–12, GW 2, A 4250	G.Fidler (LB)
10-6631/1 K	Listening, speaking and writing skills 3/2: Small group no. 1 anerkannt für Fremdsprachenerwerb; 3. Semester; Sekundarstufe 1, 2; M.A. Anglistik/Amerikanistik, Grundstudium 1 SWS Do 12–13, GW 2, A 4250	G.Fidler (LB)
10-6631/2 K	Listening, speaking and writing skills 3/2: Small group no. 2 anerkannt für Fremdsprachenerwerb; 3. Semester; Sekundarstufe 1, 2; M.A. Anglistik/Amerikanistik, Grundstudium 1 SWS Do 15–16, siehe Aushang	G.Fidler (LB)
10-6632 K	Listening, speaking and writing skills 3/3 anerkannt für Fremdsprachenerwerb; 3. Semester; Sekundarstufe 1, 2; M.A. Anglistik/Amerikanistik, Grundstudium 2 SWS Mi 15–17, GW 2, A 4250	N.Schrauf (LB)
10-6632/1 K	Listening, speaking and writing skills 3/3: Small group no. 1 anerkannt für Fremdsprachenerwerb; 3. Semester; Sekundarstufe 1, 2; M.A. Anglistik/Amerikanistik, Grundstudium 1 SWS Mo 12–13, GW 2, A 4250	N.Schrauf (LB)
10-6632/2 K	Listening, speaking and writing skills 3/3: Small group no. 2 anerkannt für Fremdsprachenerwerb; 3. Semester; Sekundarstufe 1, 2; M.A. Anglistik/Amerikanistik, Grundstudium 1 SWS Mi 12–13. GW 2, A 4250	N.Schrauf (LB)

10-6633	K	Reading, speaking and writing skills 3/1 anerkannt für Fremdsprachenerwerb; 3. Semester; Sekundarstufe 1, 2; M.A. Anglistik/Amerikanistik, Grundstudium 2 SWS Di 15–17, GW 2, A 4160	J.McPartland (LB)
10-6633/1	K	Reading, speaking and writing skills 3/1 Small group no. 1 anerkannt für Fremdsprachenerwerb; 3. Semester; Sekundarstufe 1, 2; M.A. Anglistik/Amerikanistik, Grundstudium 1 SWS Do 12–13, GW 2, A 4110	J.McPartland (LB)
10-6633/2	K	Reading, speaking and writing skills 3/1: Small group no. 2 anerkannt für Fremdsprachenerwerb; 3. Semester; Sekundarstufe 1, 2; M.A. Anglistik/Amerikanistik, Grundstudium 1 SWS Do 13–14, GW 2, A 4110	J.McPartland (LB)
10-6634	K	Reading, speaking and writing skills 3/2 anerkannt für Fremdsprachenerwerb; 3. Semester; Sekundarstufe 1, 2; M.A. Anglistik/Amerikanistik, Grundstudium 2 SWS Di 10–12, GW 2, A 4250	M.Katz (LB)
10-6634/1	K	Reading, speaking and writing skills 3/2: Small group no. 1 anerkannt für Fremdsprachenerwerb; 3. Semester; Sekundarstufe 1, 2; M.A. Anglistik/Amerikanistik, Grundstudium 1 SWS Di 9–10, GW 2, A 4110	M.Katz (LB)
10-6634/2	K	Reading, speaking and writing skills 3/2: Small group no. 2 anerkannt für Fremdsprachenerwerb; 3. Semester; Sekundarstufe 1, 2; M.A. Anglistik/Amerikanistik, Grundstudium 1 SWS Di 12–13, GW 2, A 2320	M.Katz (LB)
10-6635	K	Reading, speaking and writing skills 3/3 anerkannt für Fremdsprachenerwerb; 3. Semester; Sekundarstufe 1, 2; M.A. Anglistik/Amerikanistik, Grundstudium 2 SWS Mi 15–17, GW 2, A 4160	T.Bennett (LB)

10-6635/1 K	Reading, speaking and writing skills 3/3: Small group no. 1 anerkannt für Fremdsprachenerwerb; 3. Semester; Sekundarstufe 1, 2; M.A. Anglistik/Amerikanistik, Grundstudium 1 SWS Do 13–14, GW 2, A 4250	T.Bennett (LB)
10-6635/2 K	Reading, speaking and writing skills 3/3: Small group no. 2 anerkannt für Fremdsprachenerwerb; 3. Semester; Sekundarstufe 1, 2; M.A. Anglistik/Amerikanistik, Grundstudium 1 SWS Do 14–15, GW 2, A 4250	T.Bennett (LB)
10-6636 K	Syntactic structures 3/1 anerkannt für Fremdsprachenerwerb; 3. Semester; Sekundarstufe 1, 2; M.A. Anglistik/Amerikanistik, Grundstudium 2 SWS Di 13–15, GW 2, A 4160	E.Reick (LB)
10-6637 K	Syntactic structures 3/2 anerkannt für Fremdsprachenerwerb; 3. Semester; Sekundarstufe 1, 2; M.A. Anglistik/Amerikanistik, Grundstudium 2 SWS Mo 13–15, GW 2, A 4250	E.Reick (LB)

Weitere Sprachkurse im Grundstudium

10-6640 K	Writing English G/I anerkannt für Fremdsprachenerwerb; Anfangssemester, mittlere Semester; Sekundarstufe 1, 2; M.A. Anglistik/Amerikanistik, Grundstudium 2 SWS Do 15–17, GW 2, A 4250	A.Winter
10-6641 K	Writing English G/2 anerkannt für Fremdsprachenerwerb; Anfangssemester, mittlere Semester; Sekundarstufe 1, 2; M.A. Anglistik/Amerikanistik, Grundstudium 2 SWS Di 17–19, GW 2, A 4250	J.McPartland (LB)

10-6642	K	Language advice workshop G: Anleitung und Hilfe zum Selbststudium anerkannt für Fremdsprachenerwerb; Anfangssemester, mittlere Semester; Sekundarstufe 1, 2; M.A. Anglistik/Amerikanistik, Grundstudium 3 SWS Di 10–12, und n.V., GW 2, A 2525	A.Winter
10-6643	K	English Intensive Course G/1 anerkannt für Fremdsprachenerwerb; Anfangssemester, mittlere Semester; Sekundarstufe 1, 2; M.A. Anglistik/Amerikanistik, Grundstudium 2 SWS Blockveranstaltung Februar/Marz 93, siehe Aushang	E.Shipley (LB)
10-6644	K	English Intensive Course G/2 anerkannt für Fremdsprachenerwerb; Anfangssemester, mittlere Semester; Sekundarstufe 1, 2; M.A. Anglistik/Amerikanistik, Grundstudium 2 SWS Blockveranstaltung Februar/Marz 93, siehe Aushang	E.Shipley (LB)
10-6645	K	English Language Culture in Bremen G anerkannt für Fremdsprachenerwerb; Anfangssemester, mittlere Semester; Sekundarstufe 1, 2; M.A. Anglistik/Amerikanistik, Grundstudium 2 SWS n.V., siehe Aushang	A.Winter

Hauptstudium

10-6650	K	Listening, speaking and writing skills H/1 anerkannt für Fremdsprachenerwerb; mittlere und höhere Semester; Sekundarstufe 1, 2; M.A. Anglistik/Amerikanistik, Hauptstudium 2 SWS Di 13–15, GW 2, A 4250	V.Besch (LB)
10-6650/1	K	Listening, speaking and writing skills H/1: Small group no. 1 anerkannt für Fremdsprachenerwerb; mittlere und höhere Semester; Sekundarstufe 1, 2; M.A. Anglistik/Amerikanistik, Hauptstudium 1 SWS Do 12–13, GW 2 A 4160	V.Besch (LB)

10-6650/2 K	Listening, speaking and writing skills H/1: Small group no. 2 anerkannt für Fremdsprachenerwerb; mittlere und höhere Semester; Sekundarstufe 1, 2; M.A. Anglistik/Amerikanistik, Hauptstudium 1 SWS Do 15–16, GW 2, A 4160	V.Besch (LB)
10-6651 K	Listening, speaking and writing skills H/2 anerkannt für Fremdsprachenerwerb; mittlere und höhere Semester; Sekundarstufe 1, 2; M.A. Anglistik/Amerikanistik, Hauptstudium 2 SWS Di 8.30–10, GW 2, A 4250	A.Winter
10-6652 K	Reading, speaking and writing skills H/1 anerkannt für Fremdsprachenerwerb; mittlere und höhere Semester; Sekundarstufe 1, 2; M.A. Anglistik/Amerikanistik, Hauptstudium 2 SWS Mo 15–17, GW 2, A 4250	E.Reick (LB)
10-6652/1 K	Reading, speaking and writing skills H/1: Small group no. 1 anerkannt für Fremdsprachenerwerb; mittlere und höhere Semester; Sekundarstufe 1, 2; M.A. Anglistik/Amerikanistik, Hauptstudium 1 SWS Di 11–12, GW 2, A 4110	E.Reick (LB)
10-6652/2 K	Reading, speaking and writing skills H/1: Small group no. 2 anerkannt für Fremdsprachenerwerb; mittlere und höhere Semester; Sekundarstufe 1, 2; M.A. Anglistik/Amerikanistik, Hauptstudium 1 SWS Di 12–13, GW 2, A 4110	E.Reick (LB)
10-6653 K	Reading, speaking and writing skills H/2 anerkannt für Fremdsprachenerwerb; mittlere und höhere Semester; Sekundarstufe 1, 2; M.A. Anglistik/Amerikanistik, Hauptstudium 2 SWS Fr 9–11, GW2 A4160	L.Reynolds- Tippe (LB)
10-6653/1 K	Reading, speaking and writing skills H/2: Small group no. 1 anerkannt für Fremdsprachenerwerb; mittlere und höhere Semester; Sekundarstufe 1, 2; M.A. Anglistik/Amerikanistik, Hauptstudium 1 SWS Fr 11–12, GW 2 A 4160	L.Reynolds- Tippe (LB)

10-6653/2 K	Reading, speaking and writing skills H/2: Small group no. 2 anerkannt für Fremdsprachenerwerb; mittlere und höhere Semester; Sekundarstufe 1, 2; M.A. Anglistik/Amerikanistik, Hauptstudium 1 SWS Fr 12–13, GW 2 A 4160	L.Reynolds- Tippe (LB)
10-6654 K	Writing English H anerkannt für Fremdsprachenerwerb; mittlere und höhere Semester; Sekundarstufe 1, 2; M.A. Anglistik/Amerikanistik, Hauptstudium 2 SWS Mi 13–15, GW 2 A 4250	N.Schrauf (LB)
10-6655 K	Syntactic structures H anerkannt für Fremdsprachenerwerb; mittlere und höhere Semester; Sekundarstufe 1, 2; M.A. Anglistik/Amerikanistik, Hauptstudium 2 SWS Mo 13–15, GW 2, B 3200	E.Klein (LB)
10-6656 K	Language advice workshop H: Anleitung und Hilfe für das Selbststudium im Spracherwerb anerkannt für Fremdsprachenerwerb; mittlere und höhere Semester; Sekundarstufe 1, 2; M.A. Anglistik/Amerikanistik, Hauptstudium 3 SWS Mi 15–17, und n.V., GW 2 A 4220	I.Watson
10-6657 K	Problems of translation H1: (German-English and English-German) anerkannt für Fremdsprachenerwerb; mittlere und höhere Semester; Sekundarstufe 1, 2; M.A. Anglistik/Amerikanistik, Hauptstudium 2 SWS Mo 10–12, GW 2 A 4160	I.Watson
10-6658 K	Problems of translation H2: (German-English and English-German) anerkannt für Fremdsprachenerwerb; mittlere und höhere Semester; Sekundarstufe 1, 2; M.A. Anglistik/Amerikanistik, Hauptstudium 2 SWS Mi 13–15, GW 2 A 4160	I.Watson

10-6659	K	English Intensive Course H anerkannt für Fremdsprachenerwerb; mittlere und höhere Semester; Sekundarstufe 1, 2; M.A. Anglistik/Amerikanistik, Hauptstudium 2 SWS Blockveranstaltung Februar/Marz 93, siehe Aushang	E.Shipley (LB)
10-6699	K	Latein für fremdsprachliche Studiengänge 4 SWS, Ort und Zeit siehe Aushang	J.Grefe

ROMANISTIK

Eine Einführungsveranstaltung für alle Studierenden der Romanistik findet statt am 15.10. um 11.15 Uhr in GW II, Raum B 2890.

Allgemeine Romanistik

Grundstudium

10-8000	K	Struktur, Variation und Wandel: Grundlagen der romanistischen Linguistik 2 SWS, Di 14-16, A 2370	Th.Stehl (mit Tutor/in)
10-3005	KO	Sprachwissenschaftliches Kolloquium: Kognitive Linguistik 2 SWS, Mi 17-19, MZH 7220	J.Bechert H.Kreye E.Schoenke WWildgen E.Klein (LB) J.Liedtke (LB)

Französisch

Lehramt und Magisterstudiengang

Einführungsveranstaltungen

10-7000	S	Einführung in die französische Literaturwissenschaft I 2 SWS, Do 8-10, GW 2, A 2210	P.Bürger (mit Tutor/in)
10-7001	K	Fachdidaktischer Begleitkurs zur „Einführung in die französische Literaturwissenschaft“ 2 SWS, Do 15-17, GW 2, A 2370	G.Demberger (LB) P.Bürger

Integrierte Eingangsphase Lehrerbildung (IEL)

10-7002	K	Einführung in die französische Sozialgeschichte I 2 SWS, Mi 17-19, GW 2, A 2270	K.Schüle (mit Tutor/in)
10-7003	K	Einführung in die französische Sozialgeschichte II 2 SWS, Mi 9-11, MZH 6320	K.Schüle P.Hinrichs

Projekt

Basiswissen der Literatur- und Sozialgeschichte (2. Semester)

10-7004	AV	Grundlagen der Drameninterpretation II. Exemplarische Interpretationen 2 SWS, Di 15-17, GW 2, A 3230	M.Waltz
---------	----	---	---------

10-7005	AV	La France d'hier (mit Vorbereitung einer Unterrichtseinheit) 4 SWS, Do 13-17, GW 2, B 3230	H.Boriec Sawala R.Sawala (PL)
10-7006	UE	Vorbereitung einer Unterrichtseinheit 2 SWS, Di 17-19, MZH 6200	P.Badel (PL) M.Waltz

Sprachwissenschaft

Grundstudium

10-7007	K	Probleme der neueren französischen Lexikographie 2 SWS, Mo 14-16, GW 2, A 2370	M.Lieber
10-8002	K	Regionalsprachen und regionale Diskurs- traditionen in Frankreich und Italien 2 SWS, Di 16-18, GW 2, A 2370	Th.Stehl
10-8005	K	Nationalsprache und Ausbreitung der Norm in Frankreich und Italien 2 SWS, Mi 11-13, MZH 6320	Th.Stehl

Hauptstudium

10-7010	S	Auf dem Weg zur Nationalsprache: Dante, Nebrija, Vaugelas 2 SWS, Mo 18-20, GW 2, A 2370	M.Lieber
10-7011	S	Entstehung, Geschichte und Funktion der Academie Francaise 2 SWS, Mo 16-18, GW 2, A 2370	M.Lieber
10-3006	S	Textstrukturen und ihre Grammatikalisierung in verschiedenen Sprachtypen 2 SWS, Do 10-12, GW 2, B 3230	J.Bechert
10-3009	K	Lecture comparative de quelques grammaires modernes du francais 2 SWS, Di 10-12, GW 2, A 2210	W.Wildgen
10-3012	S	Sprachkontakterscheinungen am Beispiel eines Corpus gesprochener Sprache in Ost-Frankreich 2 SWS, Fr 10-12, GW 1, A 0160	C. Stroh (LB)
10-7012	K	Didaktik des Französisch Unterrichts (nur Lehramt) 2 SWS, Mo 17-19, GW 2, B 3900 (ab 9.11.92)	H.Kats (LB)

Literaturwissenschaft

Grundstudium

10-7013	K	Réflexions sur une critique littéraire féministe à partir de l'oeuvre de George Sand, 2 SWS Fr 8-10, GW 2, A 2320	E.Heydemann
---------	---	---	-------------

Hauptstudium

(Studierende im Grundstudium können nach Rücksprache mit den DozentInnen Veranstaltungen des Hauptstudiums besuchen)

10-7015	S	Der französische Roman der Moderne II: Prousts „A la Recherche du temps perdu“ 2 SWS Di 10–12, GW 2, A 2320	P.Bürger
10-7016	KO	Literatur als Institution II 4 SWS, 14tägig, Di 17–20, GW 2, B 3230	P.Bürger
10-1400	S	Hermeneutik und Kritik der Hermeneutik II 2 SWS, Di 8–10, GW 2, A 2320	P.Bürger

Sozialgeschichte

10-7017	K	Filmanalyse II. Zur landeskundlich-sozial geschichtlichen Relevanz von französischen Spiel- und Dokumentarfilmen 2 SWS, Do 17–19, GW 2, A 2270	K.Schüle
10-7018	K	Colonisation et décolonisation, l'exemple de l'Afrique „francophone“ 2 SWS Fr 12–14, GW 2, B 1632	H.Ulferts

SPRACHERWERB FRANZÖSISCH

ÜBERSICHT

Pour tous les étudiant(e)s du 1er semestre

Test d'orientation obligatoire Einmalige Veranstaltung in der ersten Semesterwoche. Datum, Uhrzeit und Raum sind zu Beginn des WS im FB 10 oder in B 2400 zu erfahren.	R.Watkinson
---	-------------

Französisch als zweite romanische Sprache und Förderstufe

10-7019	Französisch 1 3 SWS, Fr 10–13, GW 2, B 3900	C.Reby
10-7020	Französisch 2 2 SWS, Do 8–10, GW 2, A 4250	R.Watkinson

Französisch als erste romanische Sprache

Niveau 1 (1er et 2ème semestre)

10-7021	Expression écrite 2 SWS, Di 8–10, GW 2, B 3200	R.Watkinson
---------	---	-------------

10-7022	Grammaire 2 SWS, Do 10-12, GW 2, A 4160	R.Watkinson
10-7023	Expression orale 1 SWS, Do 12-13, GW 2, B 3230	R.Watkinson
10-7024	Cours intensif 4 SWS, Feb. '93, siehe Aushang	C.Reby

Niveau 2 (3ème et 4 ème semestre)

10-7025	Expression orale 1 SWS, Di 12-13, GW 2, A 4250	R.Watkinson
10-7026	Introduction à la lecture et à l'explication de texte, 2 SWS, Fr 10-12, GW 2, A 4250	R.Watkinson
10-7027	Audition, compréhension, expression orale 2 SWS, Fr 8-10, GW 2, A 4250	R.Watkinson
10-7028	Grammaire 2 SWS, Di 10-12, GW 2, A 4160	R.Watkinson

Niveau 3 (5ème et 6ème semestre)

10-7029	Cours intensif 2 SWS, März '93, siehe Aushang	E.Heydemann
10-7030	Cours thématique 2 SWS, Fr 13-15, GW 2, B 3900	C.Reby
10-7031	Grammaire 2 SWS, Mo 13-15, GW 2, A 4160	C.Reby

Niveau 4 (7ème et 8ème semestre)

10-7032	Rédaction (préparation au test 2) 3 SWS, Mo 10-13, MZH 6200	C.Reby
10-7033	Compréhension orale (préparation au test 2) 3 SWS, Fr 10-13, GW 2, A 4110	E.Heydemann
10-7034	Compréhension écrite (préparation au test 2) 3 SWS, Mo 17-20, GW 2, A 2210	E.Heydemann
10-7035	Tous les niveaux. Atelier d'improvisation théâtrale (Kompaktkurs) 2 SWS, Mo 10-12, Uni-Theater	R.Ginsbourger (LB) I.Hawken (LB)

Italienisch**Grundstudium**

10-8001	K Italien und die Romania: Einführung in das Studium der Italianistik 2 SWS, Mi 14-16, MZH 2490	Th.Stehl
---------	---	----------

Projekt (auch als Einzelveranstaltung zugänglich) (1. Semester)

Sprache und Kultur Italiens: Neueste und Zeitgeschichte, gegenwärtige Entwicklungen

10-8002	AV	Regionalsprachen und regionale Diskurs-traditionen in Frankreich und Italien 2 SWS, Di 16-18, GW 2, A 2370	Th.Stehl
10-8003	AV	Geschichte Italiens im 20. Jahrhundert 2 SWS, Di 8-10, GW 2, A 2370	E.Dickmann
10-8004	K	Lektürekurs: Letteratura contemporanea 2 SWS, Di 13-15, GW 2, A 2210	R.Schweneke(LB)

Sprachwissenschaft

10-8005	K	Nationalsprache und Ausbreitung der Norm in Frankreich und Italien 2 SWS, Mi 11-13, MZH 6320	Th.Stehl
10-8006	K	Auf dem Weg zur Nationalsprache: Dante, Nebrija, Vaugelas 2 SWS, Mo 18-20, GW 2, A 2370	M.Lieber

Spracherwerb

10-8007	K	Italienisch für Anfänger mit leichten Vorkenntnissen 2 SWS, Do 9-11, GW 2, B 3900	G.Cinquoncie (LB)
10-8008	K	Italienisch für Fortgeschrittene 2 SWS, Do 11-13, GW 2, B 3900	G.Cinquoncie (LB)
10-8009	K	Esercizi di comprensione (mittleres Niveau) 2 SWS, Do 10-12, siehe Aushang	R.Schweneke (LB)
10-8010	K	Grammatica italiana per avanzati 2 SWS, Di 11-13, GW 2, B 3900	R.Schweneke (LB)
10-8011	K	Conversazione (Silone) 2 SWS, Do 13-15, siehe Aushang	G.Cinquoncie (LB)
10-8012	K	Intensivkurs Italienisch für Fortge- schrittene (nur für ItalianistInnen) Februar 1993, siehe Aushang	G.Cinquoncie (LB)

Katalanisch

Spracherwerb

10-8013	K	Katalanisch für AnfängerInnen 4 SWS, Mi 8.30-12.30, MZH 6200	T.Margalef
---------	---	---	------------

10-8014	K	Katalanisch für Fortgeschrittene 2 SWS, Mi 15-17, siehe Aushang	T.Margalef
10-8015	K	Katalanisch Mittelstufe 2 SWS, Di 13-15, siehe Aushang	T.Margalef
10-8016	K	Die katalanische Kultur heute (Literaturseminar) 2 SWS, Mi 18-20, GW 2, A 2370	T.Margalef

Spanisch

Grundstudium

10-8017	K	Einführung in die spanische Sprachwissenschaft 2 SWS, Mo 12-14, GW 2, A 2370	M.Lieber
10-8018	K	Einführung in das Studium der Literatur- und Sozialgeschichte Spaniens und Latein- amerikas 1 SWS, Di 16-17, MZH 6320	M.Franzbach

Projekt

(auch als Einzelveranstaltung zugänglich) Kolonialgeschichte und Kolonialismus (2. Semester)

10-8019	AV	Das portugiesische Kolonialreich in Afrika. Von der Entstehung bis zur Unabhängigkeit 2 SWS, Mo 10-12, GW 2, A 2370	M.Franzbach
10-8020	AV	Historia y epos en la conquista de Chile (Valdivia, Ercilla) 2 SWS, Mi 10-12, GW 2, B 3900	N.Vega
10-8021	D	Projektbegleitender Sprachkurs 2 SWS, Fr 12-14, GW 2, B 3200	Th.Steffen (LB)

Sprachwissenschaft

10-7010	K	Auf dem Weg zur Nationalsprache: Dante, Nebrija, Vaugelas 2 SWS, Mo 18-20, GW 2, A 2370	M.Lieber
10-8022	K	Teoría y práctica de la traducción 2 SWS, Mo 13-15, MZH 6200	J.Rubio

Literaturwissenschaft

10-8036	K	Literatur und Gesellschaft in Spanien und Lateinamerika im 18. und 19. Jahrhundert 2 SWS, Mo 15-17, GW 2, B 3200	M.Franzbach
---------	---	--	-------------

10-8023	S	Análisis de cuentos latinoamericanos: El problema argentino de „civilización" y „barbarie" a través de los cuentos de Jorge Luis Borges 2 SWS, Fr 10-12, siehe Aushang	N.Vega
10-8024	K	Rosa Montero, Temblor (1990) 2 SWS, Mo 17-18.30, GW 2, B 3230	C.Sanders-Terhorst
10-8025	K	Escritura feminina 2 SWS, Mo 18.30-20, GW 2, B 3230	C.Sanders-Terhorst

Sozialgeschichte

10-8026	K	Das Spanienbild in Europa seit dem 19. Jahrhundert II, 2 SWS, Do 18-20, GW 2, B 1632	St.Wehr (LB)
10-8027	S	Análisis de la canción política latinoamericana 2 SWS, Fr 12-14, siehe Aushang	N.Vega
11	K	Ausgewählte Probleme der neueren Geschichte Mexikos 2 SWS, Do 15-17, siehe FB 11	D.Bechtloff (LB)
11	K	Die Problematik der Wert- und Normenstruktur in den Maya-Gesellschaften 2 SWS, Do 13-15, siehe FB 11	A.Koechert (LB)

Spracherwerb

10-8028	K	Intensivkurs für AnfängerInnen (nur für Spanischstudierende) vom 21.09. bis 02.10., tägl. 10-13, siehe Aushang	J.Rubio
10-8029	K	Spanisch Ia (AnfängerInnen ohne Vorkenntnisse) 4 SWS, Fr 8.30-12, GW 2, B 1630	Th.Steffen (LB)
10-8030	K	Spanisch I b (AnfängerInnen mit Vorkenntnissen) 2 SWS, Mi 15-17, siehe Aushang	J.Rubio
10-8031	K	Spanisch II a Conversación sobre temas actuales 2 SWS, Fr 13-15, GW 2, A 4250	J.Rubio
10-8032	K	Spanisch II b (AnfängerInnen mit Vorkenntnissen) 2 SWS, Do 15-17, siehe Aushang	J.Rubio
10-8033	K	Spanisch III: Gramática: dificultades especiales 2 SWS, Mo 11-13, siehe Aushang	M.F.Múgica (LB)
10-8034	K	Spanisch III: Landeskunde (Aproximación al perfil físico, económico y cultural de las autonomías en la España moderna) 2 SWS, Di 13-15, siehe Aushang	J.Rubio
10-8035	K	Intensivkurs Spanisch für Fortgeschrittene (nur für Spanischstudierende) 2 SWS, Februar 1993, siehe Aushang	Th.Steffen (LB)

Lehramtsstudiengang Deutsch als Fremdsprache und Studienelement: bilinguale und multikulturelle Erziehung im Magisterstudium

Einzelveranstaltungen

	Einführungsveranstaltung für Studierende Deutsch/DaF am 16.10., 10 Uhr	K.Liebe-Harkort
10-9000	Einführung in das Fach Deutsch als Fremdsprache: Migranten- identität und Ausländerstatus anerkannt für D/DaF, Anfänger, alle Schulstufen 2 SWS, Fr 10-12, GW 2, A 2210	K. Liebe-Harkort Tutorien
10-9001	Deutsche Grammatik anerkannt für D/DaF, SW, Anfänger, mittlere und höhere Semesterstufen, alle Schulstufen 3 SWS, Mi 8-12, MZH 5210	A. Menk Tutorium
10-9002	„Islamisches“ als Auslöser unserer Projektionen anerkannt für EGW/DaF, E, alle Semester und Schulstufen 3 SWS, Fr 13-16, GW 2, A 2270	A. Menk
10-9003	Geschichte der Arbeitsmigration anerkannt für EGW, E, alle Semester und Schulstufen 2 SWS, Do 13-15, MZH 6430	G. Daniliidis (LB)
10-9004	Kurdische Geschichte anerkannt für D/DaF mittlere u. höhere Semester, alle Schulstufen 2 SWS, Blockveranstaltung	G. Moradi (LB)

Projekt: Zweisprachigkeit und multikulturelle Begegnung in der Klasse

10-9005	Theorie und Praxis von Deutsch als Fremdsprache Di 13-17, MZH 5210	K. Liebe-Harkort B. Bischoff (PL) M. Both (PL) W. Fitschen- Precht (PL)
---------	--	---

10-9006	Familiengeschichte im Sozialisationsumfeld: Erinnerung als interkulturelles Ereignis anerkannt für D/DaF, EGW/DaF, EGW alle Semester und Schulstufen 2 SWS, Fr 15-17, GW 2, A 2090	K. Liebe-Harkort
10-9007	Familientherapie - ein Weg zur Selbsterkennung? 2.Migrantengeneration in Berlin-Kreuzberg anerkannt für DaF, EGW, alle Semester und Schulstufen 2 SWS, Block am Wochenende	K. Kaynak(LB) K. Liebe-Harkort
10-9008	Förderung der Kreativität im Fremdsprachenunterricht/DaF, mittlere und höhere Semesterstufen alle Schulstufen 2 SWS, Block am Wochenende	V. Augustin (LB)
10-9009	Zweisprachigkeitstraining und Sprachbewußtsein von türkischen Migranten bzw. Migrantinnen der 2.Generation I. anerkannt für D/DaF, LW, alle Semester und Schulstufen 2 SWS, s. Aushang	K. Alanya (LB)
10-9010	Zweisprachigkeitstraining und Sprachbewußtsein von türkischen Migranten bzw. Migrantinnen der IV. Generation. II. anerkannt für D/DaF, LW, alle Semester und Schulstufen 2 SWS, Do 15-17, MZH 6210	K. Alanya (LB)
10-9011	Migrantenbiographien anerkannt für EGW, E, alle Semester und Schulstufen 2 SWS, Blockveranstaltung	U. Mihciyazgan (LB)
10-9012	Ethnizität anerkannt für EGW/DaF, D, alle Semester und Schulstufen 2 SWS, Fr 10-12, GW 2, B 3200	A. Menk
10-9013	Türkisch 3, Gruppe 1 für DaF-StudentInnen anerkannt für D/DaF, SW, mittlere Semesterstufe, alle Schulstufen, 5 SWS, Mo 13-15, GW 2, A 2090 Di 10-13, GW 2, A 2090	B. Basar

10-9014	Türkisch 3, Gruppe 2 für DaF-StudentInnen anerkannt für D/DaF, SW, mittlere Semesterstufe, alle Schulstufen, 5 SWS, Mo 15-18, GW 2, A 2090 und Di 8-10, GW 2, A 2090	B. Basar
10-9015	Türkisch 3, Gruppe 3 für DaF-StudentInnen anerkannt für D/DaF, SW, mittlere Semesterstufe, alle Schulstufen, 5 SWS, Mi 15-18, GW 2, A 2370 und s. Aushang	S. Abdulhayoglu
10-9016	Türkisch 3, Gruppe 4 für DaF-StudentInnen anerkannt für D/DaF, SW mittlere Semesterstufe, alle Schulstufen 5 SWS, Mo 17-19, GW 2, A 4250 und Mi 17-20, GW 2, A 4250	Ü. Zerdali

Studienelement: multilinguale und interkulturelle Erziehung

10-9006	Familiengeschichte im Sozialisationsumfeld: Erinnerung als interkulturelles Ereignis unserer Projektionen anerkannt für D/DaF, EGW/DaF, EGW alle Semester und Schulstufen 2 SWS, Fr 15-17, GW 2, A 2090	K. Liebe-Harkort
10-9007	Familientherapie - ein Weg zur Selbsterkennung? 2. Migrantengeneration in Berlin-Kreuzberg anerkannt für DaF, EGW, alle Semester und Schulstufen 2 SWS, Block am Wochenende	K. Kaynak (LB) K. Liebe-Harkort
10-9012	Ethnizität anerkannt für EGW/DaF, D, alle Semester und Schulstufen 2 SWS, Fr 10-12, GW 2, B 3200	A. Menk
10-9003	Geschichte der Arbeitsmigration anerkannt für EGW, E, alle Semester und Schulstufen 2 SWS, Do 13-15, MZH 6430	G. Daniliidis (LB)

10-3011	Gesellschaftliche Modernisierung und Sprachreform anerkannt für D/DaF, L. Hauptstudium 2 SWS, Di 17-19, Raum s. Studiengang Linguistik	A. Hetzer (LB)
10-3013	Wort, Zahl und Gegenstand in sprachtypologischer Sicht anerkannt für Mag.u.LA Deutsch, SW, L Hauptstudium 2 SWS, Fr 13-15 Raum s. Studiengang Linguistik	C. Schroeder (LB)
10-3012	Sprachkontakterscheinungen am Beispiel eines Corpus gesprochener Sprache in Ost-Frankreich anerkannt für Linguistik, Franz., Deutsch; Sprache im sozialen Kontext Hauptstudium, alle Schulstufen 2 SWS, Fr 10-12, Raum s. Studiengang Linguistik	C. Stroh (LB)
10-6409	Migration, Akkulturation, Integration: Am Beispiel der Polen in Deutschland und der USA 2 SWS, Mi 15-17 Raum s. Studiengang Englisch	V. M. Stefanski (LB)

Sprachkurse

10-9017	Türkisch 1, Gruppe 1 für DaF-StudentInnen anerkannt für D/DaF, SW, Anfänger, alle Schulstufen 5 SWS, Mo 10-12, GW 2, A 2090 und Mi 16-19, GW 2, A 2090	B. Basar Tutorium
10-9018	Türkisch 1, Gruppe 2 für DaF-StudentInnen anerkannt für D/DaF, SW, Anfänger, alle Schulstufen 5 SWS, Mo 8-10, GW 2, A 2090 und Mi 13-16, GW 2, A 2090	B. Basar
10-9019	Türkisch 1, Gruppe 3 für DaF-StudentInnen anerkannt für D/DaF, SW, Anfänger, alle Schulstufen 5 SWS, Fr 12-15, GW 2, A 2090 und s. Aushang	Ü. Zerdali

10-9013	Türkisch 3, Gruppe 1 für DaF-StudentInnen anerkannt für D/DaF, SW, mittlere Semesterstufe, alle Schulstufen 5 SWS, Mo 13-15, GW 2, A 2090 und Di 10-13, GW 2, A 2090	B. Basar
10-9014	Türkisch 3, Gruppe 2 für DaF-StudentInnen anerkannt für D/DaF, SW, mittlere Semesterstufe, alle Schulstufen 5 SWS, Mo 15-18 GW 2, A 2090 und Di 8-10, GW 2, A 2090	B. Basar
10-9015	Türkisch 3, Gruppe 3 für DaF-StudentInnen anerkannt für D/DaF, SW, mittlere Semesterstufe, alle Schulstufen, 5 SWS, Mi 15-18, GW 2, A 2370 und s. Aushang	S. Abdulhayoglu
10-9016	Türkisch 3, Gruppe 4 für DaF-StudentInnen anerkannt für D/DaF, SW mittlere Semesterstufe, alle Schulstufen 5 SWS, Mo 17-19, GW 2, A 4250 und Mi 17-20, GW 2, A 4250	Ü. Zerdali
10-9020	Türkisch für Fortgeschr. für DaF-StudentInnen anerkannt für D/DaF, SW fortgeschrittene Semesterstufe alle Schulstufen 2 SWS, Mo 15-17, siehe Aushang	Ü. Zerdali
10-9021	Kurdisch II anerkannt für D/DaF, SW mittlere u. höhere Semester alle Schulstufen 2 SWS, n.V.	Z. Hajo (LB)
10-9022	Kurmanci-Literatur anerkannt für D/DaF, SW mittlere und höhere Semester alle Schulstufen 2 SWS, n.V.	Z. Hajo (LB)

10-9023	Russisch I anerkannt für D/DaF, SW, alle Semester, alle Schulstufen, 2 SWS, Di 10-12, GW 2, A 2270	I. Baumann (LB)
10-9024	Russisch II anerkannt für D/DaF, SW, alle Semester, alle Schulstufen 2 SWS, Do 10-12, GW 2, A 2270	I. Baumann (LB)

LEHRAMTSSTUDIENGANG KUNSTPÄDAGOGIK – MAGISTER NEBENFACH KUNSTGESCHICHTE

Für alle, die einen Praxiskurs in Malerei und Zeichnen belegen wollen, besteht eine Teilnahmepflicht an der Vorstellung der Praxiskurse und der Eintragung in die Teilnehmerlisten am 20. Oktober (Dienstag), 15.00 Uhr, in Raum B 3800, GW 2.

Für Beratungsgespräche mit Studienanfängern/fängerinnen stehen die Hochschullehrer am Mittwoch, dem 21.10. in der Zeit von 9.00–12.00 Uhr in ihren Arbeitszimmern zur Verfügung.

EINGANGSPHASE LEHRERBILDUNG

10-1100	EL	Einführung in das Studium des Lehramtsfaches Kunstpädagogik/Visuelle Kommunikation anerkannt für Lehramt, Anfänger, alle Schulstufen, 4 SWS, Di 10–12, 13–15, GW 2, B3850	H.Buddemeier M.Duderstadt (LB) Tutorium
---------	----	---	--

PROJEKT „documenta“ (2. Projektsemester)

10-1101	PP	„documenta“ anerkannt für Lehramt, Ma, alle Semesterstufen, Schulstufen S1, S2; 2 SWS, Do 10–12, GW 2, B 3850	G.Boulboulé M.Müller K.Einhaus (PL) M.Zeiss (PL)
10-1102	AV	Allegorie und Experiment in der Gegenwartskunst anerkannt für Lehramt (Lernfeld 1), Ma, mittlere und höhere Semesterstufen, Schulstufen S1 und S2; 2 SWS, Mi 15–17, GW 2, B 3850	G.Boulboulé
10-1103	UE	Gegenwartskunst in der Schule II; Vorbereitung von Unterrichtseinheiten anerkannt für Lehramt (Lernfeld 1), fpA, alle Se- mesterstufen, Schulstufen S1 und S2; 2 SWS, Do 13–15, GW 2, B 3790	M.Müller K.Einhaus (PL)
10-1104	UE	Videokunst II: Vorbereitung von Unterrichtseinheiten anerkannt für Lehramt (Lernfeld 1,2) Ma, fpA, alle Semesterstufen, Schulstufen S1 und S2; 2 SWS, Do 13–15, GW 2, A 4021	G.Boulboulé M.Zeiss (PL)
10-1105	AV	„Italienische und deutsche Avantgarde im Dialog“ (II) anerkannt für Lehramt (Lernfeld 1), Ma, alle Semester- stufen, alle Schulstufen; 2 SWS, Mi 13–15, GW 2, B 3790	B.Hartmann (LB)
10-1106	AV	„Probleme der Malerei der zwanziger Jahre“ anerkannt für Lehramt (Lernfeld 1), Ma, alle Semester- stufen, alle Schulstufen; 2 SWS, Mo 10–12, GW 2, B 3900	R.Wöbkemeier (LB)

Kunst und Humanismus in den Niederlanden des 15. und 17. Jahrhunderts (2. Projektsemester)

10-1107	PP	Kunst und Humanismus in den Niederlanden des 15. bis 17. Jahrhunderts (2.Projektsem.) Künstlerische, historische, geistesgeschichtliche und pädagogische Aspekte anerkannt für Lehramt (Lernfeld 1), Ma, alle Semesterstufen, alle Schulstufen; 2 SWS, Do 15-17, GW 2, B 3850	G.Duwe L.Roth
10-1108	V	Die Malerei in den Niederlanden des 17. Jahrhunderts von Rubens bis Rembrandt anerkannt für Lehramt (Lernfeld 1), Ma, alle Semesterstufen, alle Schulstufen; 2 SWS, Di 10-12, kl. Hörsaal	G.Duwe
10-1109	S	Bildanalysen an ausgewählten Werken der niederländischen Malerei anerkannt für Lehramt (Lernfeld 1), Ma, alle Semesterstufen, alle Schulstufen; 2 SWS, Do 10-12, GW 2, B 3790	G.Duwe
10-1110	S	Kunstpädagogische und kunstdidaktische Problemstellungen zur Planung einer Unterrichtseinheit anerkannt für Lehramt (Lernfeld 1), mittlere und höhere Semesterstufen, Schulstufen S1 und S2; 2 SWS, Do 8-10, GW 2, B 3790	G.Duwe
10-1111	S	Didaktische Modelle und ihre Bedeutung für die Unterrichtsplanung im Projekt „Kunst und Humanismus ..“ auch als Einzelveranstaltung belegbar anerkannt für Lehramt, Ma, alle Semesterstufen, Schulstufen S1 und S2; 2 SWS, Do 13-15, s. FB 12	L.Roth

AKTIONSKUNST (3. Projektsemester)

10-1112	AV	Auswertung einer Unterrichtseinheit anerkannt für Lehramt (Lernfeld 1,2), mittlere und höhere Semester, Schulstufen S1 und S2; Di 10-12, GW 2, B 3790 und Di 13-15, GW 2, B 3900	A.Jürgens-Kirchhoff U.Amtrup (PL)
---------	----	---	--------------------------------------

VORPROJEKT „KUNST UND POLITIK“

10-1113	K/ AV	Elementare Ausdrucksmittel –Vorführung anerkannt für Lehramt (Lernfeld 1) fpA, alle Semesterstufen, alle Schulstufen; 2 SWS, Do 14-15.30, GW 2, B3900	M.Duderstadt (LB)
---------	----------	--	----------------------

EINZELVERANSTALTUNGEN (Theorie, Geschichte, Dialektik)

10-1114	AV	Der soziale Organismus als Gesamtkunstwerk (Joseph Beuys) anerkannt für Lehramt (Lernfeld 1), Ma, alle Semesterstufen, alle Schulstufen; 4 SWS, Mo 10-13, GW 2, B 3850	H.Buddemeier K.Flau (LB)
10-1115	AV	Gewaltdarstellungen in den Massenmedien. Ursachen und Auswirkungen anerkannt für Lehramt (Lernfeld 1) Ma; alle Semesterstufen, alle Schulstufen; 3 SWS, Mi 14-17, GW 2, B 3900	H.Buddemeier
10-1116	S	„Ferdinand Kramer – Modernisierung des Alltäglichen“ Ausstellung mit dem Focke-Museum anerkannt für Lehramt (Lernfeld 1,2), Ma, höhere Semesterstufen, Schulstufen S1, S2, fpA 3; 3 SWS, Do 16-19, GW 2, B 3900 (nur für Teilnehmer/innen des SS 1992)	M.Müller F.Dröge
10-1117	S	Zum Kunstbegriff kunstdidaktischer Konzeptionen anerkannt für Lehramt (Lernfeld 1), mittlere und höhere Semesterstufen, alle Schulstufen; 2 SWS, Di 13-15, GW 2, B 3790	A.Jürgens- Kirchhoff
10-1118	S	Malerei in der DDR anerkannt für Lehramt (Lernfeld 1), Ma, alle Semesterstufen, Schulstufen S1, S2; 2 SWS, Mo 13-15, GW 2, B 3850	A.Jürgens- Kirchhoff
10-1119	S	Collage/Montage – Paradigma der Moderne? anerkannt für Lehramt (Lernfeld 1,2), Ma, alle Semesterstufen, alle Schulstufen; 2 SWS, Mo 17-19, GW 2, B 3850	A.Jürgens- Kirchhoff
10-1120	AV	Hexenbilder der frühen Neuzeit anerkannt für Lehramt (Lernfeld 1), Ma, höhere Semesterstufen, Schulstufen S1, S2; 2 SWS, Fr 10-12, GW 2, B 3850	G.Boulboulé
10-1121	AV	Übung vor Originalen der Bremer Kunsthalle anerkannt für Lehramt (Lernfeld 1), Ma, alle Semesterstufen, Schulstufen S1, S2; 2 SWS, 10.30-12.30, Kunsthalle Bremen	W.Athenstädt (LB)
10-1122	AV	Die Maler des modernen Lebens. Impressionismus und Modernität. U.a. Bildbetrachtung von Originalen in der Kunsthalle anerkannt für Lehramt (Lernfeld 1), Ma, alle Semesterstufen, Schulstufen S1, S2; 2 SWS, Mi 15-17, GW 2, B 3790	K.Soiné (LB)

10-1123	AV	Übungen zu ausgewählten Werken des 16.-19. Jahrhunderts anerkannt für Lehramt (Lernfeld 1), Ma, alle Semesterstufen, Schulstufen S1, S2; 2 SWS, Fr 10-12, Studio 1, 4. Ebene UB	A.Kreul (LB)
10-1124	AV	Feministische Kunstgeschichte: Kunstgewerblerinnen und Designerinnen – Frauen in der angewandten Kunst mit Exkursion anerkannt für Lehramt (Lernfeld 3) Ma, alle Semesterstufen, Schulstufen S1, S2; 2 SWS, Fr 13-17, vierzehntägig, GW 2, B 3850	M.Fend (LB)
10-1125	AV/ EX	Zur Frau in der Kunst und kulturgeschichtlichen Zusammenhängen II anerkannt für Lehramt (Lernfeld 1), Ma, mittlere und höhere Semesterstufen, Schulstufen S1, S2; 3 SWS, Di 16-19, GW 2, B 3790	R.Hampe (LB)
10-1126	K	„Bin oder die Reise nach Peking“ anerkannt für Lehramt (Lernfeld 1), alle Semesterstufen, alle Schulstufen insbes. Primarstufe; 2 SWS, Do 9-11, GW 2, B 3800	U.Knoop
10-4404	S	Bildpublizistik zur Zeit der Französischen Revolution anerkannt für Lehramt (Lernfeld 1), Ma, alle Semesterstufen, alle Schulstufen; 2 SWS, Di 10-12, UB, Studio 1	A.Siemer (LB)
10-1127	AV	Film als Anklage. Aspekte des Dokumentarfilmes anhand des Films „Zeugen-Aussagen zum Mord an einem Volke“ von Karl Fruchtmann anerkannt für Lehramt (Lernfeld 2), Ma, alle Semesterstufen, alle Schulstufen; 2 SWS, Do 16-18, GW 2, B 3790	K.Fruchtmann (LB)
10-1128	K	Die Kamera blickt: Zur Ästhetik von Nähe und Ferne in Fotografie und Film anerkannt für Lehramt (Lernfeld 2), Ma, höhere Semester, Schulstufen S1, S2; 3 SWS, Mi 15-18, GW 2, A 4021	K.H.Wölke (LB)
10-1129	S	Die Kultur des Impressionismus anerkannt für Lehramt (Lernfeld 1), Ma, alle Semesterstufen, Schulstufe S2; 2 SWS, Mi 17-18, GW 2, B 3850	B.Küster (LB)
10-1130	K/ EX	Übungen zur Design-Geschichte anerkannt für Lehramt (Lernfeld 3), fpA, Ma, alle Semesterstufen, Schulstufen S1 und S2; 2 SWS, Do 13-15, GW 2, B 3850	R.Meyer (LB)

KÜNSTLERISCH-PRAKTISCHE VERANSTALTUNGEN**(nur für Studierende der Kunstpädagogik)****MALEREI**

10-1131	K	Malen für Fortgeschrittene „Köpfe“ anerkannt für Lehramt (Lernfeld 1), fpA, alle Semesterstufen, alle Schulstufen; 4 SWS, Mo 10-14, GW 2, B 3800	H.Preißing (LB)
10-1132	K	Malerei I (Anfänger) anerkannt für Lehramt (Lernfeld 1), fpA, alle Semesterstufen, alle Schulstufen; 3 SWS, Mi 14-18, GW 2, B 3800	W.Rupprecht (LB)
10-1133	K	Malerei III (Fortgeschrittene) anerkannt für Lehramt (Lernfeld 1), fpA, alle Seme- sterstufen, alle Schulstufen; 3 SWS, Mi 10-13, GW 2, B 3800	W.Rupprecht (LB)
10-1134	K	Realisierung eigener Ideen in freier Malerei anerkannt für Lehramt (Lernfeld 1), alle Seme- sterstufen, Schulstufen S1 und S2; 4 SWS, Fr 14-18, GW 2, B 3800	J.Päsler (LB)
10-1135	K	Malerei für Fortgeschrittene Voraussetzung: Teilnahme an einem Anfängerkurs anerkannt für Lehramt (Lernfeld 1), alle Semester- stufen, alle Schulstufen; 4 SWS, Mo 14-18, GW 2, B 3790	Y.Feindura (LB)
10-1136	K	Malerei für Fortgeschrittene Voraussetzung: Teilnahme an einem Anfängerkurs anerkannt für Lehramt (Lernfeld 1), alle Semester- stufen, alle Schulstufen; 4 SWS, Mo 9-13, GW 2, B 3790	Y.Feindura (LB)
10-1137	K	Ausdrucksformen der Moderne: Collage und Assemblage (Praktisch-kritische Auseinandersetzung anhand von Beispielen und eigenen Versuchen) anerkannt für Lehramt (Lernfeld 1) fpA, alle Semester- stufen, alle Schulstufen; 4 SWS, Do 15-19, GW 2, B 3800	F.Schellhase (LB)
10-1156	K	Malerei. anerkannt für Lehramt (Lernfeld 1), fpA, alle Semester, alle Schulstufen; 3 SWS, Fr 9-13, GW 2, B 3800	J.Fruchtmann (LB)

ZEICHNEN

10-1138	K	Zeichnen Anfänger „Strukturen & Objekte“ anerkannt für Lehramt (Lernfeld 1), fpA, alle Semesterstufen, alle Schulstufen; 4 SWS, Di 9-13, GW 2, B 3800	H.Preißing (LB)
---------	---	--	--------------------

10-1139	K/ EX	Zeichnen, Malen, Collagieren... anerkannt für Lehramt (Lernfeld 1), alle Semesterstufen, alle Schulstufen; 3 SWS, Do 11-13, GW 2, B 3800	U.Knoop
10-1140	K	Zeichnen – Historische und aktuelle Zeichnungen aus Bereichen der Kunst ansehen, analysieren, studieren, be- und verarbeiten und an und von ihnen lernen, um einen eigenen Zeichenstil zu finden anerkannt für Lehramt (Lernfeld 1) fpA, alle Semesterstufen, alle Schulstufen; 3 SWS, Mi 10-13, GW 2, B 3790	R.Koch (LB)

DRUCK

10-1141	AV/ K	Die Radierung als Mittel künstlerischer Gestaltung - Theoretische Analysen und praktische Realisation anerkannt für Lehramt (Lernfeld 1); fpA, alle Semesterstufen, mittlere und höhere Schulstufen; 3 SWS, Do 15-18, GW 2, B 0100	H.Degenaar (LB)
10-1142	K	Vom Foto zur Serigrafie anerkannt für Lehramt (Lernfeld 2), fpA, alle Semesterstufen, alle Schulstufen; 4 SWS, Mo 8.30-12, B 0100, GW 2	R.Dohr
10-1143	K	Vom Layout zur Serigrafie (Grundkurs) anerkannt für Lehramt (Lernfeld 2), fpA, alle Semesterstufen, alle Schulstufen, 4 SWS, Do 8.30-12, GW 2, B 0100	R.Dohr
10-1144	K	Experimentelle Erfahrungen in manuellem Siebdruck anerkannt für Lehramt (Lernfeld 2), fpA, alle Semesterstufen, alle Schulstufen; 8 SWS, Di 14-22, GW 2, B 0100	W.Hainke (LB)

SKULPTUR

10-1145	K	Arbeiten aus Holz – Rauminstallationen und Objekte, Plastiken und Skulpturen anerkannt für Lehramt (Lernfeld 1,2), fpA, alle Semesterstufen, alle Schulstufen; 3 SWS, Do 16-19, GW 2, A O140/45	M.Duderstadt (LB)
10-1146	K	Skulpturales Formfinden. Arbeiten aus dem Block, mit spanischem Alabaster. Folgekurs für Teilnehmer der Exkursion Quinto Sommer 92. anerkannt für Lehramt (Lernfeld 1), fpA, alle Semesterstufen, alle Schulstufen; 4 SWS, Fr 14-18, GW 2, A O140/45 GW 2	A.v.d.Ende (LB)

MEDIENPRAXIS/FOTOGRAFIE/FILM/VIDEO

10-1147	AV	Praktische Medienarbeit: Video-Happening Begrenzte Teilnehmerzahl, Kompaktveranstaltung in Blockform anerkannt für Lehramt (Lernfeld 2), alle Semester- stufen, alle Schulstufen; 6 SWS, 26.10. bis 6.11., 17-21, GW 2, B 3850 und 31.10. und 1.11., 10-20, GW 2, B 3900, 2. Block n. V.	I.Schenk Tutorium
10-1148	AV	Medienwerkstatt (nur für Teilnehmer mit Vorkennt- nissen) anerkannt für Lehramt (Lernfeld 2), fpA, höhere Se- mesterstufen, alle Schulstufen; 3 SWS, Fr 10-13, GW 2, A 4021	H.Steinforth Tutorium
10-1149	AV	Videoproduktion: „Skrjabin, Sonate Nr. 10“ (nur für Teilnehmer mit Videovorkenntnissen) anerkannt für Lehramt (Lernfeld 2) fpA, höhere Semesterstufen, alle Schulstufen; 2 SWS, Fr 8-10, GW 2, A 4021	H.Steinforth
10-1150	AV	Videopraxis (auch im Projekt „Musik und Technik“, Stg. Musik) anerkannt für Lehramt (Lernfeld 2), fpA, Ma, alle Semesterstufen, alle Schulstufen; 3 SWS, Do 10-13, GW 2, A 4021	H.Steinforth
10-1151	AV	Praktische Medienarbeit: Videoexperimente zum Thema „Tod in Bremen“, (Begrenzte Teilnehmerzahl) anerkannt für Lehramt (Lernfeld 2), fp A, alle Semester- stufen, alle Schulstufen; 4 SWS, Di 15-17, u. Arbeits- gruppen, GW 2, B 3850	C.Arnemann (LB)
10-1152	K	Stilmittel in der Fotografie: Licht- und Schatteninseln als Kompositionsbestandteile anerkannt für Lehramt (Lernfeld 2), fpA, alle Seme- sterstufen, alle Schulstufen; 4 SWS, Do 17-21, GW 2, B 3840	E.Hoenen (LB)
10-1153	K	Fotografie als autonomes Ausdrucksmittel anerkannt für Lehramt (Lernfeld 2), fpA, mittlere und höhere Semesterstufen, alle Schulstufen; 4 SWS, Do 13-17, GW 2, B 3840	E.Hoenen (LB)
10-1154	K	Fotografie II anerkannt für Lehramt (Lernfeld 2), fpA, alle Semester- stufen, Schulstufen S1,S2; 4 SWS, Do 10-14, GW 2, B 3840	C.Hermes
10-1155	K	Experimentelle Bildgestaltung in der Fotografie (unter Einschluß der Computerbearbeitung fotografischer Vorlagen) anerkannt für Lehramt (Lernfeld 2), fp A, alle Semester- stufen, Schulstufen S1 und S2; 4 SWS, Mo 10-14, GW 2, B 3840	C.Hermes

Institut für Musikpädagogik

Lehramtsstudiengang Musik

Orientierungsangebot für Studierende des Faches

Musik

Freitag, den, 16. Oktober 1992, 10-12 Uhr, GW 2, A 4490

W.Breckhoff

G.Kleinen

K.Mävers

E.Rieger

10-1200	EL-Musik Einführung ins Studium der Musik und der Musikpädagogik (mit Hospitationen) MU, EGW, fwA, fpA, 1. Semester, alle Schulstufen, 4 SWS, Di 10-12, GW 2, A 4490	W.Breckhoff W.Torkel (PL) Tutorium
Projekt: „Musik und Technik“ (3. Projektsemester)		
10-1201	PP Plenum, MU, M,H, alle Schulstufen, anerkannt für EGW, 2 SWS, Di 13-15, GW 2, A 4490	G.Kleinen
10-12120	AV Auswertung der Unterrichtseinheiten MU, M,H, alle Schulstufen, 2 SWS, Di 10-12, GW 2, A 4320	B.Egger (LB)
10-1202	AV Musiktechnik von Edison bis zur Gegen- wart (mit Exkursion) - auch anerkannt für Magister - 2 SWS, Di 8.30-10, GW 2, A 4490	G.Kleinen
10-1150	AV Videopraxis LF 2, fpA, alle, alle, 3 SWS, Do 10-13, GW 2, A 4021	H.Steinforth
Projekt: „Reisen“ (2. Projektsemester)		
10-1203	S Das Motiv des „Unterwegs-Seins“ in Bildender Kunst, Literatur und Musik. Anerkannt für Magisterstudium, geeignet als Studienangebot für ältere Teilnehmer, auch für Nicht- projektteilnehmer, MU, Ästhet.Erz., 2 SWS, Do 15-17, GW 2, A 4490	W.Breckhoff
10-1204	AV Singen, Spielen und Musikmachen in der Primarstufe, zugelassen auch für Nicht-Projekt- teilnehmer, MU, LB Ästhet.Erz., fpA, fwA, P, 2 SWS, Di 13-15, GW 2, A 4430	W.Breckhoff W.Torkel (PL)

10-1205	AV	Reisen in die Musik-Reisen mit Musik im Projekt Reisen LB Ästhetische Erziehung, fpA u. fwA,m, h, P, 2 SWS, Do 15-17, GW2, A 4430	L.Scherf(LB)
10-1206	AV	Planung von Unterrichtseinheiten MU, LB Ästhet.Erz, fwA, fpA, P, 4 SWS, Di 10-12, GW 2, A 4430 Weitere Veranstaltungen dieses Pro- jekts finden sich abgedruckt unter Fachbereich 12	W.Breckoff R.Bruegman (PL)
Vorprojekt „Frau und Musik“			
10-1207	S	Theorien und Methoden der Frauenforschung (mit ausgesuchten Beispielen), auch für Magisterstudium MU, m,h, alle, 2 SWS, Mi 13-15, GW 2, A 4490	E.Rieger

Einzelveranstaltungen

10-1208	S	Einführung in die Musikwissenschaft I: Systematische Fragestellungen und Methoden - anerkannt für Lehramt und Magister - 2 SWS, Mi 15-17, GW 2, A 4490	G.Kleinen Tutorium
10-1209	V/S	Musik als Botschaft Historische, semiotische und rezeptions- psychologische Aspekte - anerkannt für Lehramt und Magister - MU, alle, alle, 2 SWS, Do 8.30-10, GW 2, A 4490	G.Kleinen
10-1210	S	Musikalische Zeit in Theorie und Ex- periment - für Lehramt und Magister - MU, alle Semester und Schulstufen, 2 SWS, Mo 10-12,GW 2 Musiklabor II	G.Kreutz (LB)
10-1211	S	Händel und das Musiktheater in London MU, für Lehramt und Magister, m,h, alle Schulstufen, 2 SWS, Do 10-12, GW 2, A 4490	E.Rieger
10-1212	S	Krieg und Frieden in der Musik - Analysen und didaktische Aufbereitung, auch für Magisterstudium, MU, m,h, alle Schulstufen, Do 13-15, GW 2, A 4490	E.Rieger

10-1213	S	Filmmusik III: Von „Citizen Kane“ bis „Taxi Driver“: Der Komponist Bernard Herrmann, für Lehramt und Magister MU, m, h, alle, 2 SWS, Fr. 10-12, GW 2, A 4490	E.Rieger
10-1203	S	„Reisen“ Das Motiv des „Unterwegs-Seins“ in Bildender Kunst, Literatur und Musik. Anerkannt für Magisterstudium, geeignet als Studienangebot für ältere Teilnehmer, MU, Ästhet.Erz., 2 SWS, Do 15-17, GW 2, A 4490	W.Breckhoff
10-1214	Co	Schwerpunktthemen der Musikdidaktik, zugleich Colloquium für Examenskandidaten, anerkannt für Magisterstudium, MU, alle, 2 SWS, Di., n.V., n.V.	W.Breckhoff
10-1215	K	Analyse als Grundlage für Einstudierung und Gestaltung ausgewählter Chorsätze, Empfohlen für SP Leitung von Gruppenmusizieren (Chor), MU, fpA, SP, M, H, alle, 2 SWS, Do 8.30-10, GW 2, A 4330	K.Mävers
10-12121	S	Die Komponistin Ruth Zechlin. Work-Shop zu ihrem Werk anerkannt für Lehramt und Magister, offen für HfK, 2 SWS, Raum und Zeit siehe gesonderten Aushang	R.Zechlin (LB)
10-1216	Co	Examenscolloquium MU, fwA, höhere Semester, alle Schulstufen, 2 SWS, n.V.	K.Mävers
10-1217	Ch	Chor (Teilnahme für Lehramtsstudierende über 3 Semester dringend empfohlen) offen für alle; alle Schul- und alle Semesterstufen; 2 SWS, Do 12.45-14.15, GW 2, A 4330	K.Mävers
10-1218		Universitätsorchester, offen auch für Nicht-Studierende 2 SWS, Mi 19.30-21.30, MZH Senatssaal 1400	K.Mävers
10-1219	K	Schulpraktisches Gitarrenspiel: Liedbegleitung von Jazz-Standards. MU, Sek I + II, 2 SWS, Mi 14.00, GW 2, A 4330	A.Lieberg
10-1220	K	Schulpraktisches Gitarrenspiel: Kinderlieder verschiedener Völker Primarstufe, 2 SWS, Mi 15.30, GW 2, A 4330	A.Lieberg

10-1221	K	Generalbaßbegleitung auf der Gitarre 2 SWS, Mi 17.00, GW 2, A 4330	A.Lieberg
10-1222	K	Schulpraktisches Instrumental- spiel: Kammermusik 2 SWS, n.V.,	Chr.Galka (LB)
10-1223	K	Schulpraktisches Instrumental- spiel: klavierbegleitete Kammer- musik, 2 SWS, n.V.,	U.Weißenfels (LB)
10-1224	K	Schulpraktisches Klavierspiel Chorbegleitung in verschiedenen Stilrichtungen , Improvisation zur Bewegungserziehung für zukünftige Lehrer der Primarstufe und der Sek. I Mo und Mi, 9-13.00, GW 2, A 4460	U.Görsch(LB)
10-1225	K	Schulpraktisches Klavierspiel Pop, Jazz etc. GW 2, Fr. n. V.	D.Kirstein (LB)
10-1226	V	Klangexperimente mit schulpraktischem Akzent, MU, ab 3.Sem., P, Sek II, 2 SWS, Di 12-13.30, GW 2, A 4430	U.Görsch(LB)

Veranstaltungen der Hochschule für Künste, die für Lehramt Musik der Universität anerkannt sind (HfK, Dechanatstr. 13-15)

10-1227	S	Elementare Musikerziehung Methodik mit Unterrichtsversuchen MU, m,h, P, 2 SWS, Do 9-11, HfK	U.Ditzig- Engelhardt
10-1228	S	Unterrichtspraktika mit Nachbe- reitungen MU, m,h, P, 2 SWS, Do 11-13, HfK	U.Ditzig- Engelhardt
10-1229	V	Lernpsychologie und Unterrichts- konzeptionen MU, alle, 2 SWS, Di 11, HfK	U.Ditzig- Engelhardt
10-1230	S	Seminararbeit zu Lernpsychologie und Unterrichtskonzeptionen, jeweils zweiständig, MU, 2 SWS, Di 14-18, HfK	U.Ditzig- Engelhardt

Grundausbildung

10-1231	K	Theorie I alle Schulstufen, 2 SWS, Mi 11.30-13.00, GW 2, A 4450	J.P.Ostendorf (L fbA)
---------	---	---	--------------------------

10-1232	T	Allgemeine Musiklehre MU, fwA, Anf., alle, 2 SWS, n.V. siehe Aushang	N.N. Tutorium
10-1233	K	Theorie III 3. Semester, 2 SWS, Mi 10.00-11.30, GW 2, A 4450	J.P.Ostendorf (LfbA)
10-1234	K	Analyse II 2.-4. Semester, 2 SWS, Mi 13.00-14.30, GW 2, A 4450	J.P.Ostendorf (LfbA)
10-1235	K	Grundkurs Analyse I 2 SWS, Di 13.30-15, GW 2, A 4460	E.Koch-Raphael (LfbA)
10-1236	K	Theorie I Gruppe A (begrenzte Teilnehmerzahl) 2 SWS, Mo 10-11.30, GW 2, A 4450	E.Koch-Raphael (LfbA)
10-1237	K	Theorie I Gruppe B (begrenzte Teilnehmerzahl) 2 SWS, Mo 11.30-13, GW 2, A 4450	E.Koch-Raphael (LfbA)
10-1238	K	Theorie III Gruppe A (begrenzte Teilnehmerzahl) 2 SWS, Mo 8.30-10, GW 2, A 4450	E.Koch-Raphael (LfbA)
10-1239	K	Theorie III Gruppe B (begrenzte Teilnehmerzahl) 2 SWS, Di 8.30-10, GW 2, A 4460	E.Koch-Raphael (LfbA)
10-1240	K	Klangexperimente - Rhythmik und Percussion; MU, alle Semester und Schulstufen, 2 SWS, Mo 17-18.30, GW 2, A 4430	D.Heinsohn(LB)

Fachpraktische Schwerpunkte

Schwerpunkt Produktion

10-1241	K	„Elektroakustische Klangsynthese mit Hilfe von Computern“ (begrenzte Teilnehmerzahl), höhere Semester, 2 SWS, Mo 14-15.30, GW 2, A 4450 und Musiklabor 2	E.Koch-Raphael (LfbA)
10-1242	K	Instrumentation (Fortsetzung) ab 5. Semester, 2 SWS, Di 10, GW 2, A 4450	J.P.Ostendorf (LfbA)
10-1243	K	Generalbass (Fortsetzungssemester) ab 5. Semester, alle Schulstufen, 2 SWS, Di 13.30, GW 2, A 4450	J.P.Ostendorf (LfbA)

10-1244	K	Filmmusik (Fortsetzungssemester) zugleich Schwerpunkt Analyse, ab 5. Semester, alle Schulstufen, 2 SWS, Di 15, GW 2, A 4450	J.P.Ostendorf (LfbA)
10-1245	K	Komposition - Realisation (Fortsetzungssemester) ab 5. Semester, alle Schulstufen, 2 SWS, Di 16.30, GW 2, A 4450	J.P.Ostendorf (LfbA)
10-1246	K	Komposition offen für HfK MU, 2 SWS, Mi 14.30, GW 2, A 4450	J.P.Ostendorf (LfbA)
10-1247	K	Komposition offen für HfK (begrenzte Teilnehmerzahl) MU, fwA, fpA, A, 2 SWS, Mo 15.30-17, GW 2, A 4450, und HfK n.V.	E.Koch-Raphael (LfbA)

Schwerpunkt Analyse

10-1248	K	„Aktuelle Musik Thema: Musik Sein lassen“ 2 SWS, Di 12-13.30, GW 2, A 4460	E.Koch-Raphael (LfbA)
10-1249	K	„Symphonie in der Krise: SonatenDenken bei Schumann und Brahms“ Lit.: Schumanns IV. und Brahms II. Symphonie, MU, fwA, fpA, M,H, S1,S2, 2 SWS, Di 10-11.30, GW 2, A 4460	E.Koch-Raphael (LfbA)
10-1250	K	Neues Musiktheater (Besuch von Uraufführungen Exemplarische Analyse Gespräche mit Dramaturgen, Regisseuren und Komponisten) offen für HfK MU, ab 5. Sem., Sek, 2 SWS, Di 12.00, GW 2, A 4450	J.P.Ostendorf (LfbA)
10-1213	S	Filmmusik III: Von „Citizen Kane“ bis „Taxi Driver“: Der Komponist Bernard Herrmann, MU, m, h, alle, 2 SWS, Fr. 10-12, GW 2, A 4490	E.Rieger

Schwerpunkt Musik und Bewegung

10-1251	K	Zeit - Raum - Klang Elemente darstellender Präsenz MUS, fpA, SP, M,H, S1, S2, 2 SWS, Fr 11-13, GW 2, A 4430	M.Monaco (LB)
---------	---	--	---------------

10-1252	K	Musik und Bewegung unter therapeutischem Aspekt, Mo, 9-11.15, GW 2, A 4430	A.Bohle (LB)
10-1253	K	Grundlagen der tänzerischen Bewegungserziehung MU, fpA, SP, M,H, alle, 2 SWS, Zeit und Ort: siehe Aushang	H.Klau-Emken (LB)

Schwerpunkt Leitung von Gruppenmusizieren

10-1254	K	Chorleitung alle Semester; alle Schulstufen, 2 SWS, Mi 10.30, GW 2, A 4490	A.Müller-Nanninga (LB)
10-1255	K	Leitung von Gruppenmusizieren: Chor, höhere Semester, alle Schulstufen, 2 SWS, Do 10-12, GW 2, A 4330	K.Mävers

Schwerpunkt Populärmusik

10-1256	K	Bandprojekte I Fortgeschr. II Anfänger Spielen und Verstehen versch. Arrangements, alle Semesterstufen, alle Schulstufen, 6 SWS, Mi 11-16, GW 2, Musiklabor 1	M.Pogoda (LB)
10-1257	K	Ensemblespiel: Leitung und Beratung von Popgruppen, MU, SP, M,H, alle Schulstufen, 2 SWS, Mo 13.30-15, 15.30-17, GW 2, Musiklabor 1	D.Heinsohn (LB)
10-1258	K	Leitung von Jazz- u. Pop-Ensembles Fr 9.30-11, GW 2, Musiklabor 1	H.Kämper (LB)
10-1259	K	Harmonielehre und Arrangement der Jazz- und Populärmusik, Teil I, Mo 10-11.30, GW 2, A 4490	H.Schmidtke (LfbA)

Magisternebenfach Musikwissenschaft/Musikpädagogik

Grundausbildung Musiktheorie

10-1260	K	Musiktheorie /Musikhören I- für Magister und Lehramt/Primarstufe 2 SWS, Mi 10.30-12, GW 2, A 4330	U.Brockes (LB)
---------	---	---	----------------

10-1261	K	Musiktheorie für Lehramt Primarstufe und Magister (Gehörbildung, allgemeine Musiklehre, Tonsatz) (Gruppe 1) MU, fpA, Anfänger, P, 2 SWS, Do 13-15, GW 2, A 4460	U.Rasch (LB)
10-1262	K	Musiktheorie für Lehramt Primarstufe und Magister (Gehörbildung, allgemeine Musiklehre, Tonsatz) (Gruppe 2), MU, fpA, Anfänger, P, 2 SWS, Do n.V.	U.Rasch(LB)

Schwerpunkte: siehe Lehramtsangebote

Einzelveranstaltungen der Lehramtsausbildung, die für Magister anerkannt sind

10-1202	AV	Musiktechnik von Edison bis zur Gegenwart (mit Exkursion) - auch anerkannt für Magister - 2 SWS, Di 8.30-10, GW 2, A 4490	G.Kleinen
10-1203	S	Das Motiv des „Unterwegs-Seins“ in Bildender Kunst, Literatur und Musik. Anerkannt für Magisterstudium, geeignet als Studienangebot für ältere Teilnehmer, auch für Nicht- projektteilnehmer, MU, Ästhet.Erz., 2 SWS, Do 15-17, GW 2, A 4490	W.Breckhoff
10-1207	S	Theorien und Methoden der Frauenforschung (mit ausgesuchten Beispielen), auch für Magisterstudium MU, m,h, alle, 2 SWS, Mi 13-15, GW 2, A 4490	E.Rieger

Einzelveranstaltungen

10-1208	S	Einführung in die Musikwissenschaft I: Systematische Fragestellungen und Methoden - anerkannt für Lehramt und Magister - 2 SWS, Mi 15-17, GW 2, A 4490	G.Kleinen
10-1209	V/S	Musik als Botschaft Historische, semiotische und rezeptions- psychologische Aspekte - anerkannt für Lehramt und Magister - MU, alle, alle, 2 SWS, Do 8.30-10, GW 2, A 4490	G.Kleinen

10-1210	S	Musikalische Zeit in Theorie und Experiment - für Lehramt und Magister - MU, alle Semester und Schulstufen, 2 SWS, Mo 10-12, Musiklabor II	G.Kreutz (LB)
10-1211	S	Händel und das Musiktheater in London MU, m,h, alle Schulstufen, 2 SWS, Do 10-12, GW 2, A 4490	E.Rieger
10-1212	S	Krieg und Frieden in der Musik - Analysen und didaktische Aufbereitung, auch für Magisterstudium, MU, m,h, alle Schulstufen, Do 13-15, GW 2, A 4490	E.Rieger

Instrumental- und Vokalausbildung

Klavier

10-1263	K	Einzelunterricht,	H.Mävers (LfbA)
10-1264	K	Einzelunterricht,	St.Möller (LfbA)
10-1265	K	Einzelunterricht,	G.Wolter (LfbA)
10-1266	K	Einzelunterricht,	Chr.Abt (LB)
10-1267	K	Einzelunterricht,	D.Bakke (LB)
10-1268	K	Einzelunterricht,	C.Birkholz (LB)
10-1269	K	Einzelunterricht,	P.Boschin (LB)
10-1270	K	Einzelunterricht,	U.Brockes (LB)
10-1271	K	Einzelunterricht,	G.Deckert (LB)
10-1272	K	Einzelunterricht,	K.Dehning (LB)
10-1273	K	Einzelunterricht,	U.Dehning (LB)
10-1274	K	Einzelunterricht,	B.Roman (LB)
10-1275	K	Einzelunterricht,	A.Scholl (LB)
10-1276	K	Einzelunterricht,	K.Schulz (LB)
10-1277	K	Einzelunterricht,	M.Sueyoshi (LB)
10-1278	K	Einzelunterricht,	E.Stütze-Jung (LB)
10-1279	K	Einzelunterricht,	K.van Tricht (LB)
10-1280	K	Einzelunterricht,	E.Wagner (LB)
10-1281	K	Einzelunterricht,	T.Washida (LB)
10-1282	K	Einzelunterricht,	U.Weißenfels (LB)
10-1284	K	Einzelunterricht,	W.Wittler (LB)

Gitarre

10-1285	K	Einzelunterricht,	A.Lieberg(LfbA)
10-1286	K	Einzelunterricht,	H.U.Busch (LB)
10-1287	K	Einzelunterricht,	P.Chopard (LB)
10-1288	K	Einzelunterricht,	H.Kämper (LB)
10-1289	K	Einzelunterricht,	H.Schönecker (LB)
10-1290	K	Einzelunterricht,	D.Scholz (LB)
10-1291	K	Einzelunterricht,	B.Schnieber (LB)
10-1292	K	Einzelunterricht,	A.Weidenfeld (LB)

Stimmbildung und Gesang

10-1293	K	Einzelunterricht,	I.Bombeck (LB)
10-1294	K	Einzelunterricht,	J.Brassat (LB)
10-1295	K	Einzelunterricht,	W.Büssenschütt (LB)
10-1296	K	Einzelunterricht,	R.Lüke- Pfeilstücker(LB)
10-1297	K	Einzelunterricht,	H.Langosz (LB)
10-1298	K	Einzelunterricht,	N.Roese (LB)
10-1299	K	Einzelunterricht,	C.Schirmer (LB)
10-12100	K	Einzelunterricht,	U.von Kameke (LB)
10-12101	K	Einzelunterricht,	N.N.

Weitere Zweitinstrumente

10-12102	Trompete	Einzelunterricht	U.Ranch (LB)
10-12103	Trompete	Einzelunterricht	P.Giron (LB)
10-12104	Saxophon	Einzelunterricht	E.Petri (LB)
10-12105	Schlagzeug	Einzelunterricht	A.Langer (LB)
10-12106	Querflöte	Einzelunterricht	C.Schröder (LB)
10-12107	Querflöte	Einzelunterricht	S.Busch (LB)
10-12108	Querflöte	Einzelunterricht	S.Meier (LB)
10-12109	Violine	Einzelunterricht	F.Mullarkey (LB)
10-12110	Violine	Einzelunterricht	C.Galka (LB)
10-12111	Orgel	Einzelunterricht	W.Langosz (LB)
10-12112	Blockflöte	Einzelunterricht	St.Schrader (LB)
10-12113	Tuba	Einzelunterricht	V.Harden (LB)
10-12114	E-Baß/ Kontrabaß	Einzelunterricht	H.Schmidtke (LfbA)
10-12116	Fagott	Einzelunterricht	Fr.Warner- Buhlmann(LB)
10-12117	Klarinette	Einzelunterricht	M.Kratsch
10-12118	Saxophon	Einzelunterricht	Ch.Hansen
10-12119	Querflöte	Einzelunterricht	N.N.

STUDIENBEGLEITENDE SPRACHLEHRVERANSTALTUNGEN FÜR AUSLÄNDISCHE STUDIERENDE

Gesellschafts-, Sprach- und Kulturwissenschaften

10-1300	Studienbegleitender deutscher Sprachkurs für ausländische Studierende aller Fachrichtungen: Analyse von wissenschafts-sprachlichen Texten 2 SWS, Di 13-15, GW 2, A 2090	U. Ziebarth
10-1301	Studienbegleitender deutscher Sprachkurs für ausländische Studierende aller Fachrichtungen: "Literatur von Frauen über Frauen,, Besprechung von Studien über Sprachverhalten; der verleugnete Anteil von Frauen in Wissenschaft und Kunst 2 SWS, Di 15-17, GW 2, A 2090	U. Ziebarth
10-1302	Studienbegleitender deutscher Sprachkurs für ausländische Studierende aller Fachrichtungen: Grammatik der deutschen Wissenschaftssprache 2 SWS, Mi 8-10, GW 2, A 2090	U. Ziebarth
10-1303	Studienbegleitender deutscher Sprachkurs für ausländische Studierende aller Fachrichtungen: Diskussions- und Argumentationsstrategien mit Übungen 3 SWS, Mi 10-12.30, GW 2, A 2090	U. Ziebarth
10-1304	Studienbegleitender deutscher Sprachkurs für ausländische Studierende aller Fachrichtungen: Übungen zum "Freien Sprechen,, und "Freies Referieren nach Stichwort-Notizen,, 2 SWS, Do 10-12, GW 2, A 2090	U. Ziebarth
10-1312	Studienbegleitender deutscher Sprachkurs für ausländische Studierende der Germanistik: Arbeit mit literarischen Texten, mündliche Übungen 2 SWS, Do 17-18.30, GW 2, A 2090	U. Ziebarth

10-1305	Studienbegleitender deutscher Sprachkurs für ausländische Studierende aller Fachrichtungen: Kommentar (Arbeitstechniken, mdl. und schriftlich zu kommentieren, sollen erarbeitet werden) 3 SWS, Di 8-11, MZH 6430	H. Wiezoreck
10-1306	Protokoll (Arbeitstechniken, schriftl.Erstellung von Protokollen) 3 SWS, Fr 9-12, GW 2, A 2090	H. Wiezoreck

Naturwissenschaften

10-1307	Deutscher Sprachkurs für ausländische Studierende der Informatik, Mathematik und Physik (Fachsprache, Grammatik) 3 SWS, Di 10-12.30, s.Aushang	B. Holderied (LB)
10-1308	Deutscher Sprachkurs für ausländische Studierende der Produktions- und Elektrotechnik (Fachsprache, Grammatik) 3 SWS, Mi 17-20, MZH 6320	B. Holderied (LB)

Einzelveranstaltungen

10-1309	Englisch I für ausländische Studierende (mit geringen Kenntnissen): Basis-Grammatik für Anfänger/innen 2 SWS, Fr 9-11, GW 2, B 3230	U. Becker (LB)
10-1310	Englisch II für ausländische Studierende mit mittleren bis guten Englischkenntnissen (Grammatik, Textarbeit und Konversation nach Absprache) 2 SWS, Fr 11-13, GW 2, B 3230	U. Becker (LB)
10-1311	Englisch III für ausländische Studierende mit guten Englischkenntnissen (Themen und Texte nach Absprache mit den Studierenden) 2 SWS, Fr 13-15, GW 2, B 3230	U. Becker (LB)

SPRECHERZIEHUNG

10-1500	K	Rhetorische Kommunikation: – Grundlagen des Miteinanderredens – Argumentatives Reden 2 SWS, Mi 15–17, GW 2, A 4100	H.Paul (LB)
10-1501	K	Rhetorische Kommunikation: – Referat sprechen – Kategorien der Verständlichkeit 2 SWS, Mi 13–15, GW 2, A 4100	H.Paul (LB)
10-1502	K	Rhetorische Kommunikation: – Grundlagen des Miteinanderredens – Argumentatives Reden 2 SWS, Do 15–17, GW 2, A 4100	H.Paul (LB)
10-1503	K	Rhetorische Kommunikation: – Referat Sprechen – Kategorien der Verständlichkeit 2 SWS, Do 13–15, GW 2, A 4100	H.Paul (LB)
10-1504	K	Sprecherziehung für ausländische Studierende Atemtechnik, Artikulation, Intonation, korrekte deutsche Aussprache 6 SWS, Mo,Mi,Fr jeweils 8–8.45 8.45–9.30, GW 2, B 3900	R.Schmitt (LB)
10-1505	K	Sprecherziehung und Körpersprache (für Anfänger) 2 SWS, Mi 15–17, MZH 6320	I.Helmers- Schwarz (LB)
10-1506	K	Selbstfindung durch Sprache Rhetorische Übungen und ihre theoretische Vertiefung (für Fortgeschrittene) 2 SWS, Mi 13–15, MZH 6320	I.Helmers- Schwarz (LB)
10-1507	Ü	Sprecherziehung I – Grundkurs Gesetze der Atmung und Stimme Ausspracheregeln und Artikulation 2 SWS, Do 10–12, Uni-Theater	U.Lange (LB)

Fachbereich 11 – Arbeits- und Bildungswissenschaften

Der Fachbereich 11 betreut die Studiengänge Arbeitswissenschaft/Arbeitslehre, Behindertenpädagogik, Lehramt Sekundarstufe II mit beruflicher Fachrichtung und Sportwissenschaft und den Aufbaustudiengang 3. Welt.

	Raum	Ruf
Sprecher des Fachbereiches		
Prof. Dr. Hans-Gerd Artus	Sportturm C 6260	-3152
Fachbereichsbeauftragte für die Lehre (kommissarisch)		
Studiengang Arbeitswissenschaft/Arbeitslehre		
Prof. Dr. Freerk Huisken	GW 2, A 2524	-2015
Studiengang Behindertenpädagogik		
Prof. Dr. Georg Feuser	Sportturm, C 5230	-2558
Studiengang Lehramt Sekundarstufe II mit beruflicher Fachrichtung		
Diplom Berufspädagogik		
Prof. Dr. Ulrich Boehm	GW 2, B 2450	-2172
Studiengang Sportwissenschaft		
Prof. Dr. Harald Braun	Sportturm, C 6140	-3529
Fachbereichssekretärin		
Astrid Beck-Christensen	GW 2, B 1680	-2028
Geschäftsstelle für den Fachbereichsrat		
Ernst-August Warncke	Sportturm, C 3160	-2754
Geschäftsstelle für die Studiengangskommissionen Arbeitslehre, Lehramt Sekundarstufe II mit berufl. Fachrichtung und Diplom Berufspädagogik		
Astrid Beck-Christensen	GW 2, B 1660	-2028
Geschäftsstelle für die Studiengangskommissionen Behindertenpädagogik (Lehramt und Diplom) und Sportwissenschaft		
Ernst-August Warncke	Sportturm, C 3160	-2754
Geschäftsstelle für den Diplomprüfungsausschuß Behindertenpädagogik und Diplom-Berufspädagogik		
Brigitte Müller	GW 2, B 3925	-4344
Geschäftsstelle für den Promotionsausschuß „Dr. phil.“		
Inge Frank	GW 2, B 3040	-2185
Interdisziplinäre Kommission für das Aufbaustudium 3. Welt		
Sprecher der Kommission		
Prof. Dr. Martin Franzbach	GW 2, A 4640	-3032

Labore

	Raum	Ruf
E-Technik	GW 2, B 1770/1760	-3836/-3086
M-Technik	GW 2, B 1810	-3775
PC-Labor	GW 2, B 1750	-2363
Hauswirtschaft	GW 2, A 1120	-2007
	GW 2, A 1230	-2016
Holzverarbeitung	GW 2, AL-Werkstatt	-2392
Metallbearbeitung und Kfz-Technik	GW 2, AL-Werkstatt	-2392
Textillabor	GW 2, A 1180	-3121
	GW 2, A 1230	-2016
Textil-Chemie	GW 2, A 1100	-2006
Werkzeugmaschinen	GW 2, AL-Werkstatt	-2392
AV-Zentrale	Sportturm C 5210	-2917
Testmaterial für den Studiengang Behindertenpädagogik	Sportturm C 5110	-2542
Sensomotoriklabor	Sportturm C 3250	-2552
	Sportturm C 3230	-2912
	Sportturm C 3220	-3256
	Sportturm C 3210	-2684
	Sportturm C 3280	
Sportmedizin	Sportturm C 1310	-2529
	Sportturm C 1320	-2568

Studiengang Arbeitswissenschaft/Arbeitslehre

mit den Fachrichtungen

Arbeitswissenschaft / Technologie (AW/T)

Arbeitswissenschaft / Textilwissenschaft (AW/TEX)

Arbeitswissenschaft / Haushalts- und Ernährungswissenschaft (AW/HE)

Professorinnen/Professoren/Privatdozenten

FISCHER, Wolfgang Christian, Dipl.-Volkswirt, Dr. rer. pol., Professor;

Ökonomie unter besonderer Berücksichtigung der Ökonomie des privaten Haushalts;

Stu-Haus A 0185, Telefon -2051 – Forschungssemester –

Sprechzeiten Di 9.00–10.00 Uhr

FRÖLEKE, Hartmut, Dr. agr., Professor;

Ernährungswissenschaft mit dem Schwerpunkt Angewandte Ernährungsphysiologie
und Didaktik der Ernährungserziehung;

Am Otternberg 12, 2808 Syke, Telefon (0 42 42) 24 58

Stu-Haus A 0190, Telefon -2291

Sprechzeiten: Di 9.00–10.00 Uhr

HILDEBRANDT, Eckart, Dipl.-Ing., Dr. rer. pol., Privatdozent;

Soziologie der Technikgestaltung;

FVG, M 2140, Telefon -4210/-2435

Sprechzeiten: n.V.

HUISKEN, Freerk, Dr. phil., Professor;

Erziehungswissenschaften mit dem Schwerpunkt Politische Ökonomie des
Ausbildungssektors;

Schwachhauser Ring 102, 2800 Bremen, Telefon 34 37 63

GW 2, A 2524, Telefon -2015

Sprechzeiten: Mi 12.00–13.00 Uhr

MEINKEN, Ursula, Professorin;

Textilarbeit/-technologie mit dem Schwerpunkt Grundlagen und Didaktik textiler

Produktion und ihrer Verwendung;

Richard-Wagner-Straße 2 B, 2800 Bremen, Telefon 34 53 99

GW 2, A 1200, Telefon -2008

Sprechzeiten: Fr 12.00–12.45 Uhr

MILNERA, Stanislav, Dipl.-Ing., Dr. techn., C. text., Dr.-Ing./Univ. Gent, Professor;

Textilarbeit mit den Schwerpunkten Faser- und Textiltechnologie und Fertigungstechnik;

GW 2, A 1210, Telefon -2465

Sprechzeiten: Mi 16.00–17.00 Uhr

MÜLLER, Rainer, Dr. med., Dipl.-Soz., Professor;

Arbeitsmedizin unter Einschluß sozialmedizinischer Aspekte;

Heidelberger Straße 11, 2800 Bremen, Telefon 7 16 61

Barkhof, Parkallee 39, Telefon 218-3059, -4377 – Forschungssemester –

Sprechzeiten: Di 12.00–13.00 Uhr

SCHRÖDER, Almuth, Dr. phil., Dipl.-Päd., Professorin;
Textilarbeit/-technologie, Textilgestaltung mit dem Schwerpunkt Didaktik der
Textilarbeit unter besonderer Berücksichtigung der Primarstufe, Curriculumentwicklung;
GW 2, A 1230, Telefon -3000 – Forschungssemester –

SPITZLEY, Helmut, Dr. phil., Dipl.-Ing., Professor;
Technik und Gesellschaft/Arbeitslehre;
Keplerstraße 15, 2800 Bremen 1, Telefon 70 31 11
GW 2, B 3960, Telefon -3085/-2159
Sprechzeiten: Di 15.00–16.00 Uhr und n. V.

Wissenschaftliches Personal

BÖNKOST, Klaus Jürgen, Dr. rer. pol., Dipl.-Ökonom, Akad. O.Rat;
Lehrkraft für besondere Aufgaben;
Dr.-Hünerhoff-Straße 9, 2804 Lilienthal, Telefon (0 42 98) 25 35
Stu-Haus 0220, Telefon -2312
Sprechzeiten: Mi 14.00–15.00 Uhr

Studienelement Arbeitswissenschaft

ELSNER, Gine, Dr. med., Professorin;
Arbeitsmedizin;
Richard-Dehmel-Straße 10, 2800 Bremen 1, Telefon 2165 29
GW 2, A 1220, Telefon -3242
Sprechzeiten: nach Vereinbarung

Institut für Arbeits- und Konsumforschung

BÖNKOST, Klaus-Jürgen, Dr. rer. pol.;
Studentenhaus A 0220, Telefon -2312
FISCHER, Wolfgang Chr., Prof. Dr.;
Studentenhaus A 0185, Telefon -2051
FRÖLEKE, Hartmut, Prof. Dr.;
Studentenhaus A 0190, Telefon -2291

Fachbereich 11 – Studiengang Arbeitswissenschaft/Arbeitslehre

Das Lehrangebot gliedert sich in

A. STUDIENELEMENT ARBEITSWISSENSCHAFT

B. STUDIUM DES LEHRAMTS AN ÖFFENTLICHEN SCHULEN MIT DEN FACHRICHTUNGEN

- ARBEITSWISSENSCHAFT/TECHNOLOGIE (AW/TECH)
- ARBEITSWISSENSCHAFT/TEXTILWISSENSCHAFTEN (AW/TEX)
- ARBEITSWISSENSCHAFT/HAUSHALTS- UND ERNÄHRUNGSWISSENSCHAFTEN (AW/HE)

Die Lehrveranstaltungen werden angeboten von folgenden Abteilungen:

- B I: Abteilung Arbeitswissenschaft
- B II: Abteilung Technologie
- B III: Abteilung Textilwissenschaften
- B IV: Abteilung Haushalts- und Ernährungswissenschaften

Rechtsgrundlagen:

1. Für Studierende des Studienelements Arbeitswissenschaft gilt der fachspezifische Anhang zur Rahmenordnung für die Magisterprüfung vom 20. Januar 1988.
2. Für Studierende des Lehramts an öffentlichen Schulen, die zum SS 89 oder später ihr Fachstudium begonnen haben, gelten die Prüfungsvoraussetzungen und Prüfungsanforderungen (PV/PA) für den Studiengang Arbeitswissenschaft/Arbeitslehre mit den Fachrichtungen Arbeitswissenschaft/Technologie, Arbeitswissenschaft/Textilwissenschaften und Arbeitswissenschaft/Haushalts- und Ernährungswissenschaften vom 19. Oktober 1988 und die diesbezüglichen Erläuterungen des Fachbereichsrates 11 vom 30. Mai 1990.

Studien- und Prüfungsordnung, die Erläuterungen des Fachbereichsrates und das Studienverlaufsmodell für die Fachrichtung Arbeitswissenschaft/Technologie sind bei dem Beauftragten für die Lehre, ggfs. in der Verwaltung des Fachbereichs 11, erhältlich.

Die Lehrveranstaltungen des Studiengangs AW/AL richten sich in der Regel an Studierende mit dem Stufenschwerpunkt Sekundarstufe I, können aber auch von Studierenden mit den Stufenschwerpunkten Primarstufe und Sekundarstufe II belegt werden.

Die Teilnahmeplätze für die fachpraktischen Lehrveranstaltungen der Abteilung Technologie werden vergeben jeweils am 1. Montag der Veranstaltungszeit um 13 Uhr im Technologiezentrum des FB 11 (ehemals Werkstatt). Termin im WS 92/93: 19. Oktober.

3. Für Studierende anderer Studiengänge oder der Akademie für Arbeit und Politik gelten die jeweiligen Studien- und Prüfungsordnungen.
4. Die von Lehrbeauftragten angebotenen Lehrveranstaltungen können nur dann stattfinden, wenn die Genehmigungen vom Senator für Bildung und Wissenschaft bis spätestens zum Veranstaltungsbeginn erteilt wird.

5. Verzeichnis der Abkürzungen:

- A: geeignet für Erstsemester
- M: geeignet für mittlere Semester
- H: geeignet für höhere Semester
- SWS: Semesterwochenstunden
- P: geeignet für Primarstufe
- SI: geeignet für Sekundarstufe I
- z.B. A.1.3: Hinweis auf den entsprechenden Inhalt der Prüfungsordnung

6. Auskünfte erteilen die Fachvertreter der einzelnen Abteilungen.

Fachbereich 11 – Studiengang Arbeitswissenschaft/Arbeitslehre

STUDIENELEMENT ARBEITSWISSENSCHAFT

A.1 EINFÜHRUNG IN DIE ARBEITSWISSENSCHAFT

11-001	VL/ SE	Arbeitswissenschaft I alle Semester 2 SWS; Mo. 10-12, GW 2, B 1700	Gine Elsner
--------	-----------	---	-------------

A.2 STUDIENSCHWERPUNKT: ARBEIT UND NATURWISSENSCHAFT/TECHNIK/MEDIZIN

11-002	SE	Arbeitssicherheit II - gefährliche Arbeitsstoffe und physikalische Belastungen, (WPF - E 19), 2 SWS; Mi. 13-14.30, IW 1, 1330	Gine Elsner
11-003	SE	Chemische Schadstoffe und physikalische Belastungen - Einwirkung auf den Menschen unter arbeitsmedizinischen Gesichtspunkten, alle Semester, 2 SWS; Mi. 15-17, GW 2, B 1700	Gine Elsner
11-004	SE	Frauenenerbstätigkeit und Arbeitsmarkt - Gesundheitspolitik und Arbeitsschutz in einem geschlechtsspezifischen Arbeitsmarkt, alle Semester, 2 SWS; Mo. 13-15, GW 2, B 1630	Gine Elsner
11-005	VL/ K	Branchenbezogene Gesundheitsförderung und Arbeitsplatzorientierung. AL/TE, A, M, H, S 1, 2 SWS; Di. 8-10, FVG, W 100	Klaus Beer (LB)
11-006	VL/ K	Arbeitsbedingungen und Gesundheitsförderung im Transport und Lagerwesen. AL/TE, PA/PV: A.2.4, A, M, H, S 1, 2 SWS; Di. 10-12, FVG W 100	Klaus Beer (LB)

11-007	VL/ K	Probleme der betrieblichen Gesundheitsförderung am Beispiel von Büroarbeitsplätzen. AL/TE, PA/PV: A.2.4, A M, H, 2 SWS; n.V. Blockseminar, Beginn 22.10.92, 10.00 Uhr, (Vorbesprechung)	Gerhard Mahitig (LB)
11-008	VL/ K	Katastrophe und Medizin in der Geschichte - Arbeitsunfälle und Krieg. AL/TE, A, M, H, P, S 1, 2 SWS; Do. 10-12, FVG W 060	Dietrich Milles (LB)
11-009	CO	Exemplarische Projekte betrieblicher Technikgestaltung - eine nachträgliche Evaluation, H, 3 SWS; Di. 14-17, FVG W 0060	Eckart Hildebrandt Paul Oehlke (LB)
11-011		Gesundheitssystemforschung der Rehabilitation. Soziologie, Ökonomie, Sozialpäd., 2 SWS, 20.10., 9-16 Uhr. 05.11, 9-16 Uhr, 30.11.92, 12-18 Uhr, 26.01.93, 9-16 Uhr, Barkhof	Johann Behrens (LB)
9-264-1	Sem	Subjektive Bedeutung von Arbeit und Gesundheit am Beispiel betrieblicher Gesundheitszirkel. PA/PV: A + O, alte DPO 3.3.1b.2, H, 2 SWS; Mo. 17-10, ZB	Th. Kieselbach
9-266-1		Berufliche Reintegration psychisch Behinderter. PA/PV: A + O, alte DPO 3.3.1b.2, M, 2 SWS; Di. 15-17	H. Waldmann (LB)

**A.3 STUDIENSCHWERPUNKT:
ARBEIT UND WIRTSCHAFT/GESELLSCHAFT**

11-011	SE	Arbeit + Wirtschaft III: Normative und theoretische Grundlagen zu Arbeit und Volkswirtschaft, M, H, PA/PV,, S. I, 4 SWS; Di. 15-18, GW 2, B 1580	Klaus Bönkost
--------	----	--	---------------

11-012		Wirtschaft in Bremen: Struktur, Entwicklung, Probleme, Zukunft, M, H, S. 1, 4 SWS; Di. 9-12, GW 2, B 1580	Klaus Bönkost
11-013	SE	Arbeit + Wirtschaft I: Normative und theoretische Grundlagen zu Arbeit und Betrieb, PA/PV, M, H, S. 1, Mi. 15-18, GW 2, B 1580	Klaus Bönkost
11-014	SE	Betriebliche Sozialverfassung und Industriekultur, Forts., H, 2 SWS; Blockseminar, FVG, M 2010	Eckart Hildebrandt
11-015	SE	Ökologisch erweiterte Arbeitspolitik, Forts., H, 1,5 SWS; Blockseminar, FVG, M 2010	Eckart Hildebrandt
9-263-1		Überblicksveranstaltung: Geschichte der Arbeits- und Organisationspsychologie, PA/PV: A + O, alte DPO 3.3.1b.1, M, 2 SWS; Di. 10-12, ZB	Walter Heinz

A.4 STUDIENSCHWERPUNKT: ARBEIT UND BILDUNG

11-321	SE	Unfallursachen und Unfallverhütung: Unterrichtsmodelle zur Sicherheitserziehung (Schule, Straßenverkehr, Arbeitsplatz, Heim- und Freizeitbereich) M, H, 2 SWS; Do. 10-12, Sportturm C 5130	Dietr.-A. Ungerer
12-411	SE	Der Betrieb als Träger von Weiterbildung, PA/PV: 3.1.2.1, H, 2 SWS; Di. 8-10	Dieter Görs
11-016	SE	Arbeit - Technik - Bildung: Konzeptionen und Perspektiven allgemeinbildender Arbeits- und Techniklehre, S. 1, PA/PV: A.1.3, B.1.3, C.1.3, alle Semester, 2 SWS; Mo. 10-12, GW 2, B 1580	Helmut Spitzley

9-265-3	Sem	Die Arbeitswissenschaften aus der Sicht betrieblicher Qualifizierung und Personalplanung (anerkannt für das Projekt: Berufliche Sozialisation und Veränderung der Arbeitswelt). PA/PV: A + O, alte DPO 3.3.1b.7, H, 2 SWS; Do. 10-12, ZB	M. Hesseler (LB)
9-266-3	Sem	Kognitive Modelle in der Arbeits- und Organisationspsychologie. PA/PV: A + O, alte DPO 3.3.1b.1, H, 2 SWS; Di. 8-10, ZB	Holm Gottschalch

Ergänzungen und Änderungen von Zeit- und Raumangaben entnehmen Sie bitte eine Woche vor Semesterbeginn dem EDV-Aushang gegenüber dem Veranstaltungsbüro.

B. STUDIUM DES LEHRAMTS AN ÖFFENTLICHEN SCHULEN

B.I ABTEILUNG: ARBEITSWISSENSCHAFT

B.I.1 ARBEIT UND TECHNIK

11-001	VL/SE	Arbeitswissenschaft I M, H, PV/PA A.1.1, B.1.1, C.1.1 2 SWS; Mo 10-12, GW 2, B 1700	Gine Elsner
11-002	SE	Arbeitssicherheit II Gefährliche Arbeitsstoffe und physikalische Belastungen, PV/PA A.1.1, B.1.1, C.1.1 2 SWS, Mi 13-14.30, IW 1, 1330	Gine Elsner
11-003	VL/SE	Chemische Schadstoffe und physikalische Belastungen in ihrer Einwirkung auf den Menschen unter arbeitsmedizinischen Gesichtspunkten alle Semester, PV/PA A.1.1, B.1.1, C.1.1 2 SWS; Mi 15-17, GW 2, B 1700	Gine Elsner
11-004	SE	Frauenerwerbstätigkeit und Arbeitsmedizin gesundheitliche Probleme berufstätiger Frauen und Arbeitsschutz in einem geschlechtsspezifischen Arbeitsmarkt alle Semester, PV/PA A.1.3, B.1.3, C.1.3 2 SWS; Mo 13-15, GW 2, B 1630	Gine Elsner
11-007	VL/K	Probleme der betrieblichen Gesundheitsförderung am Beispiel von Büroarbeitsplätzen M, H, PV/PA A.1.1, B.1.1, C.1.1 2 SWS; n.V. Blockseminar, Beginn: 22.10.92, 10 h (Vorbesprechung), GW 2, B 1700	Gerhard Mahltig (LB)

11-005	VL/K	Branchenbezogene Gesundheitsförderung und Arbeitsplatzorientierung (Projektvorbereitung) A, M, H, PV/PA A.1.1, B.1.1, C.1.1 2 SWS; Di 8-10, FVG, W 100	Klaus Beer (LB)
11-006	VL/K	Arbeitsbedingungen und Gesundheitsförderung im Transport- und Lagerwesen M, H, PV/PA A.1.1, B.1.1, C.1.1 2 SWS; Di 10-12, FVG, W 100	Klaus Beer (LB)
11-009	CO	Exemplarische Projekte betrieblicher Technikgestaltung - eine nachträgliche Evaluation 3 SWS; Di 14-17, FVG, W 0060	Eckart Hildebrandt Paul Oehlke (LB)

B.I.2 ARBEIT UND WIRTSCHAFT

11-013	SE	Arbeit + Wirtschaft I: Normative und theoretische Grundlagen zu Arbeit und Betrieb M, H 4 SWS; Mi 15-18, GW 2, B 1580	Klaus Bönkost
11-012	KU	Wirtschaft in Bremen: Struktur, Entwicklung, Probleme, Zukunft M, H 4 SWS; Di 9-12, GW 2, B 1580	Klaus Bönkost
11-011		Arbeit + Wirtschaft III: Normative und theoretische Grundlagen zu Arbeit und Volkswirtschaft, M, H 4 SWS; Di 15-18, GW 2, B 1580	Klaus Bönkost
11-015	SE	Ökologisch erweiterte Arbeitspolitik 1,5 SWS; Blockseminar, FVG, M 2010	Eckart Hildebrandt
11-014	SE	Betriebliche Sozialverfassung und Industriekultur Forts., M, H, PV/PA A.1.2, B.1.2, C.1.2 2 SWS; Blockseminar, FVG, M 2010	Eckart Hildebrandt
11-017		Die Wirtschafts-, Währungs- und Sozialunion als Gegenstand von Unterrichtsmaterialien (im Projekt: Die Wiedervereinigung) M, H, PV/PA A.1.2, B.1.2, C.1.2 2 SWS; Mi 10-12, GW 2, B 1632	Freerk Huisken
11-018	SE	Ökonomische Voraussetzungen des gesellschaftlichen Bildungsprozesses: Teil IV, Die Charaktermasken von Lohn und Kredit Eine Einführung in die Kategorien marktwirtschaftlicher Prozesse alle Semester, PV/PA A.1.2, A.1.3 2 SWS; Do 17-19, GW 2, B 1580	Freerk Huisken

B.I.3 ARBEIT UND BILDUNG

11-019	SE	Frauen - Technik - Bildung: Das Geschlechterverhältnis in der Schule alle Semester, H, PV/PA A.1.2, B.1.3, C.1.3 2 SWS; Fr 10-12, GW 2, B 1700	Silke Axhausen (LB)
11-016	SE	Arbeit - Technik - Bildung: Konzeptionen und Perspektiven allgemeinbildender Arbeits- und Techniklehre PV/PA A.1.3, B.1.3, C.1.3 2 SWS; Mo 10-12, GW 2, B 1580	Helmut Spitzley
12-411	SE	Der Betrieb als Träger von Weiterbildung H, PV/PA A.1.3, B.1.3, C.1.3 2 SWS; Di 8-10	Dieter Görs
11-313	AV	Visuelle und verbale Information im Unterricht P, S1, S2, PV/PA B 2.2 2 SWS; Di 10-12, Sportturm, C 3140	Ulf Morgenroth (LB)
11-321	AV	Unfallursachen und Unfallverhütung: Unterrichtsmodelle zur Sicherheitserziehung (Schule, Straßenverkehr, Arbeitsplatz, Heim- Freizeitbereich), P, S1, S2, PV/PA A.1.3, B.1.3, C.1.3 2 SWS; Do 10-12, Sportturm, C 5130	Dieter Ungerer

B.I.4 EINZELVERANSTALTUNGEN

12-	KU	Frauenbildung und Geschlechterdifferenz Methoden- und Quellenkurs, H 2 SWS; Mo 11-13, GW 2, B 3170	Marianne Frieze (LB)
9-		Theorien der Arbeit I: Hannah Arendt 2 SWS; Do 15-17	Eva Senghaas- Knobloch

B.II ABTEILUNG: TECHNOLOGIE**B.II.1 PROJEKTE**

Das turnusgemäß im SS 92 zu beginnende Projekt konnte nicht stattfinden, da der Senator für Bildung und Wissenschaft die hierfür vorgesehene Hochschullehrerstelle nicht zur Besetzung freigeben hat. Das nächste Projekt beginnt im SS 93 (Prof. R. Müller).

B.II.2 Einzelveranstaltungen

11-019	SE	Frauen - Technik - Bildung Das Geschlechterverhältnis in der Schule alle Semester, H, PV/PA A.2.3 2 SWS	Silke Axhausen (LB)
--------	----	--	---------------------

11-016	SE	Arbeit - Technik - Bildung: Konzeptionen und Perspektiven allgemeinbildender Arbeits- und Techniklehre alle Semester, PV/PA A.2.4 2 SWS; Mo 10-12, GW 2, B 1580	Helmut Spitzley
11-020	SE	Leitbilder der Technikentwicklung PV/PA A.2.1 2 SWS; Mo 13-15, GW 2, B 1580	Helmut Spitzley
11-021	SE	Entwicklung von Unterrichtsmodellen zum Leitthema „Energie und Umwelt“ M, H, PV/PA A.2.4, A.2.5 3 SWS; Mo 15-18, GW 2, B 1580	Helmut Spitzley Volker Koch (PL)
11-022	KU	Technisches Zeichnen und Konstruieren I A und M, PV/PA A.2.2 3 SWS; Mo 14-17, GW 2, Technologiezent.r.d.FB 11	Egon Hayens (LB)
11-023	KU	Informations- und Kommunikationstechnik für Frauen I, PV/PA A.2.1 und A.2.5 3 SWS; Mi 12-15, GW 2, PC-Labor d.FB 11	Dagmar Klenke (LB)
11-024	KU	Informations- und Kommunikationstechnik für Frauen II, PV/PA A.2.1, A.2.5 4 SWS; Mi 15-19, GW 2, PC-Labor d.FB 11	Melanie Schütte (LB)
11-025	KU	Praxisfelder im Lernfeld Arbeitslehre: Arbeiten mit verschiedenen Materialien (einschließlich Entwicklung, Durchführung und Auswertung von Unterrichtseinheiten M, H, P, SI, PV/PA A.2.4 und A.2.5 3 SWS; Fr 13-16, GW 2, Technologiezent.r.d.FB 11	Rainer Voland (LB)
11-026	KU	Technik im Haushalt an Beispielen elektrotechnischer und elektronischer Geräte PV/PA A.2.4, A.2.5 3 SWS; Mi 15-18, GW 2, B 1770	Ludwig Meinersen (LB)
11-027	KU	Einführung in CAD/CAM M, H, PV/PA A.2.1, A.2.5 3 SWS, Blockveranstaltung, siehe Aushang	Egon Hayens (LB)
11-028		Unterrichtswerkstatt - Planung, Realisation und Reflexion von Unterrichtseinheiten in Lernfeld AL (mit Schülerinnen und Schülern) M, H, PV/PA A.2.4 2 SWS; Fr 10-12, GW 2, Technologiezent.r.d.FB 11	Klaus Beer u.a. (LB)
12-		Praktisches Lernen in der Gesamtschule Mitte (Lernwerkstatt), M, H, A.2.4, A.2.5 4 SWS; Mi 8-10 u.n.V.	Reiner Ubbelohde
12-		Freinetpädagogik praktisch (Uni und Schulzentrum Bergiusstr.) A, M, H, A.2.4, A.2.5 2 SWS; Mi 14-17, 14tägig	Glorian (PL) Reiner Ubbelohde

FACHPRAXIS

11-029	KU	Technik der Tonverarbeitung und des Modellierens I (Fachpraxis); Kurs A alle Semester, PV/PA A.2.5 3 SWS; Di 9-12, GW 2, Keramiklabor	Horst Nagel (LB)
11-030	KU	Technik der Tonverarbeitung und des Modellierens II (Fachpraxis); Kurs A, PV/PA A.2.5 3 SWS; Do 9-12, GW 2, Keramiklabor	Hannelore Schnitter (LB)
11-031	KU	Technik der Tonverarbeitung und des Modellierens I (Fachpraxis); Kurs B alle Semester, PV/PA A.2.5 3 SWS; Mo 9-12, GW 2, Keramiklabor	Brigitte Ledergerber (LB)
11-033-1	KU	Technik der Tonverarbeitung und des Modellierens II (Fachpraxis); Kurs B alle Semester, PV/PA A.2.5 3 SWS; Mo 14-17, GW 2, Keramiklabor	Brigitte Ledergerber (LB)
11-033-1	KU	Holztechnik I; Kurs A; Einführung in die Holzbearbeitung und -fertigung nach vorgegebener Zeichnung. Einführung in die Maschinenarbeit PV/PA A.2.5 3 SWS; Mo 10-13, GW 2, Technologiezentr.d.FB 11	Birgit Seegers (TA)
11-033-2	KU	Holztechnik I; Kurs B; Einführung in die Holzbearbeitung und -fertigung nach vorgegebener Zeichnung. Einführung in die Maschinenarbeit PV/PA A.2.5 3 SWS; Blockveranstaltung n.V., siehe Aushang GW 2, Technologiezentr.d.FB 11	Birgit Seegers (TA)
11-033-3	KU	Holztechnik II; Kurs A Fertigen e. Werkstückes n. selbsterstellter o. vorgegebener Zeichnung. Selbständiges Arbeiten an den Maschinen. Vorbedingung: Erfolgreiche Teilnahme am Kurs Holztechnik I PV/PA A.2.5 3 SWS; Di 10-13, GW 2, Technologiezentr.d.FB 11	Birgit Seegers (TA)
11-033-4	KU	Holztechnik II; Kurs B Fertigen e. Werkstückes n. selbsterstellter o. vorgegebener Zeichnung. Selbständiges Arbeiten an den Maschinen. Vorbedingung: Erfolgreiche Teilnahme am Kurs Holztechnik I PV/PA A.2.5 3 SWS; Do 10-13, GW 2, Technologiezentr.d.FB 11	Birgit Seegers (TA)
11-033-5	KU	Holztechnik III (Vertiefungsveranstaltung) Von der eigenen Idee zur Form am Beispiel Stuhlmöbel - Vorbedingung: H I und H II PV/PA A.2.5 3 SWS; Fr 10-13, GW 2, Technologiezentr.d.FB 11	Birgit Seegers (TA)

11-033-6	KU	Unterrichtswerkstatt Projekt Arbeitslehre-Fortbildung (ALF) 3 SWS; n.V. (Fr 9-12) GW 2, Technologiezent.r.d.FB 11	Birgit Seegers (TA) (Klaus Beer (LB))
11-033-7	ÜB	Modell- und Prototypenbau (Kenntnisse und Fertigkeiten müssen vorhanden sein) Vertiefungsveranstaltung, PV/PA A.2.5 3 SWS; Di 14-16, GW 2, Technologiezent.r.d.FB 11	N.N. (Birgit Seegers (TA))
11-034-1	KU	Metalltechnik I (Fachpraxis); Kurs A alle Semester, PV/PA A.2.5 3 SWS; Mo 8-11, GW 2, Technologiezent.r.d.FB 11	Hermann Bunke (TA)
11-034-2	KU	Metalltechnik I (Fachpraxis); Kurs B alle Semester, PV/PA A.2.5 3 SWS; Mo 13-16, GW 2, Technologiezent.r.d.FB 11	Hermann Bunke (TA)
11-034-3	KU	Metalltechnik I (Fachpraxis); Kurs C alle Semester, PV/PA A.2.5 3 SWS; Di 8-11, GW 2, Technologiezent.r.d.FB 11	Hermann Bunke (TA)
11-034-4	KU	Metalltechnik II (Fachpraxis); Kurs A alle Semester, PV/PA A.2.5 3 SWS; Mi 8-11, GW 2, Technologiezent.r.d.FB 11	Hermann Bunke (TA)
11-034-5	KU	Metalltechnik II (Fachpraxis); Kurs B alle Semester, PV/PA A.2.5 3 SWS; Kompaktkurs 15.-19.2.93, GW 2, Technologiezent.r.d.FB 11	Hermann Bunke (TA)
11-034-6	ÜB	Metalltechnik III (Fachpraxis); Löt- und Schweißtechniken (Vertiefungsveranstaltung) alle Semester, PV/PA A.2.5 3 SWS; Do 8-11, GW 2, Technologiezent.r.d.FB 11	Hermann Bunke (TA)
11-035-1	KU	Elektrotechnik I, Kurs A alle Semester, PV/PA A.2.5 3 SWS; Di 10-13, GW 2, B 1770	Günter Flato (TA)
11-035-2	KU	Elektrotechnik I, Kurs B alle Semester, PV/PA A.2.5 3 SWS; Do 10-13, GW 2, B 1770	Günter Flato (TA)
11-035-3	KU	Elektrotechnik II alle Semester, PV/PA A.2.5 3 SWS; Mo 10-13, GW 2, B 1770	Günter Flato (TA)
11-035-4	KU	Informations- und Kommunikationstechnik I alle Semester, PV/PA A.2.5 3 SWS; Mi 10-13, GW 2, B 1750	Günter Flato (TA)
11-035-5	KU	Informations- und Kommunikationstechnik II alle Semester, PV/PA A.2.5 3 SWS; Mi 8-10.15, GW 2, B 1750	Günter Flato (TA)

11-035-6	KU	Modell- und Prototypenbau in der Elektrotechnik (Vertiefungsveranstaltung) alle Semester, PV/PA A.2.5 2 SWS; Mo 13-15, GW 2, B 1750	Günter Flato (TA)
11-035-7	KU	Modell- und Prototypenbau in der Informations- und Kommunikationstechnischen Grundbildung (ITG) (Vertiefungsveranstaltung) alle Semester, PV/PA A.2.5 2 SWS; Mo 13-15, GW 2, B 1750	Günter Flato (TA)
11-036-1	KU	Werkzeugmaschinentechnik I (Fachpraxis); Kurs A (8 TeilnehmerInnen), alle Semester, PV/PA A.2.5 3 SWS; Mo 9-12, GW 2, Technologiezentr.d.FB 11	Willi Grieme (TA)
11-036-2	KU	Werkzeugmaschinentechnik I (Fachpraxis); Kurs B (8 TeilnehmerInnen), alle Semester, PV/PA A.2.5 3 SWS; Mi 9-12, GW 2, Technologiezentr.d.FB 11	Willi Grieme (TA)
11-036-3	KU	Steuern und Regeln (Fachpraxis) (Vertiefungsveranstaltung) M, H, PV/PA Pkt. 6 3 SWS; Do 9-12, GW 2, Technologiezentr.d.FB 11	Willi Grieme (TA)
11-036-4	ÜB	Modell- und Prototypenbau (Vertiefungsveranstaltung) (Kenntnisse und Fertigkeiten müssen vorhanden sein) alle Semester, PV/PA A 2.5 2 SWS; Mo 13-15, GW 2, Technologiezentr.d.FB 11 2 SWS; Mi 13-15, GW 2, Technologiezentr.d.FB 11. n.V.	Willi Grieme (TA)

B.II.3 SONSTIGE VERANSTALTUNGEN

11-045	KU	Chemische Analytik von Umweltschadstoffen, insbesondere an industriellen Arbeitsplätzen und in Nahrungsmitteln, mit Grundlagen qualitativer und quantitativer anal. Chemie für Nichtchemiker alle Semester 4 SWS; Gruppe A: Mi 13-17, GW 2, A 1160,1180,1101 4 SWS; Gruppe B: Do 13-17, GW 2, A 1160,1180,1101	Stanislav M. Milnera
--------	----	---	----------------------

Ergänzungen und Änderungen von Zeit- und Raumangaben entnehmen Sie bitte eine Woche vor Semesterbeginn dem EDV-Aushang gegenüber dem Veranstaltungsbüro.

B.III ABTEILUNG: TEXTILWISSENSCHAFTEN

B.III.1 PROJEKTE

Projekt „Figürliche Darstellungen mit Textilien“ - 2. Projektsemester -

11-040	PP	„Figürliche Darstellungen mit Textilien“, M, H, S 1, P, 1 SWS; Di. 11-12 GW 2, A 1180	Ursula Meinken Wiebke Tiemann (PL)
--------	----	---	--

11-041	AV	Schriftliche Unterrichtsplanung Konzeption und Anfertigen der Medien, PA/PV: B.2.8, 6.3.2.1, 6.3.2.3, M, H, S 1, P, 2 SWS; Do. 11-13, GW 2, A 1180	Ursula Meinken Wiebke Tiemann (PL)
11-042	AV	Körpergröße, Größensysteme, unterrichtsrelevante Bekleidungsschnitte, PA/PV: B.2.2, 6.3.3.2, M, H, S 1, P, 2 SWS; Do. 11-13, GW 2, A 1180	Ursula Meinken
11-043	AV	Kapitel zur Ästhetik und zur Farbenlehre für den Textilbereich, PA/PV: B.2.4, 6.3.3.3 M, H, S. 1, P, 2 SWS; Fr. 10-12, GW 2, A 1180	Ursula Meinken
11-044		Figürliche Darstellungen in der mittelalterlichen Webkunst, PA/PV: B.2.4, 6.3.3.3, M, H, S. 1, P. 3 SWS, Di. 14-17, GW 2, A 1180, A 1160 (Begrenzte Teilnehmer/innen-Zahl)	U. Jaeger (LB)

B.III.2 EINZELVERANSTALTUNGEN-TEXTILWISSENSCHAFTEN

11-045	K	Chemische Analytik von Umweltschadstoffen, insbesondere an industriellen Arbeitsplätzen und in Nahrungsmitteln, mit Grundlagen qualitativer und quantitativer anal. Chemie für Nichtchemiker, alle Semester, alle Schulstufen, 4 SWS; Gruppe A: Mi. 13-17, Gruppe B: Do. 13.17, GW 2, A 1101/A 1160/A 1180	S. M. Milnera
11-046	Col	Textile Filtermedien für die Umwelttechnik. Blockseminar über thematisch bezogene Ergebnisse internat. Tagungen (Inter. Chemiefaser-Tagung) Dornbirn, Textile Science in Reichenberg), H, PA/PV: B.2.1, 4 SWS	S. M. Milnera

B.III.3 FACHPRAKTISCHE VERANSTALTUNGEN

11-048	K	Fachpraxis Nähtechnik - Grundkurs -, PA/PV: B.2.7, 6.3.3.2, A, M, S. 1, P, 3 SWS; Do. 9-12, GW 2, A 1180 (Begrenzte TeilnehmerInnen-Zahl)	Karin Reiss (LB)
11-049	K	Fachpraxis Nähtechnik - Kurs für Fortgeschrittene I. PA/PV: B.2.7, 6.3.3.2, M, H, S. 1, P, 3 SWS; Mi. 10-13, GW 2, A 1180 (Begrenzte TeilnehmerInnen-Zahl)	Karin Reiss (LB)
11-050	K	Experimentieren mit Farben auf Gewebe aus Naturfasern und anschließende Verar- beitung, PA/PV: B.2.4, M, H, S. 1, 2 SWS; n.V. GW 2, A 1110 (Begrenzte TeilnehmerInnen-Zahl)	Brigitte Israel- Peppel (LB)

B.III.4 SONSTIGE VERANSTALTUNGEN

11-050	S	Überlegungen und Vorschläge zu Lehrplanthemen für Textil- arbeit, Teil II, alle Seme- ster, S 1, P, 2 SWS; n.V., GW 2, A 1180 (Selbstverwaltete stud. Arbeitsgruppe)	Annette Prevot, (Stud.) Maren Kropp, (Stud.)
--------	---	---	---

Ergänzungen und Änderungen von Zeit- und Raumangaben entnehmen Sie bitte eine Woche vor Semesterbeginn dem EDV-Aushang gegenüber dem Veranstaltungsbüro.

B.IV ABTEILUNG: HAUSHALTS-ERNÄHRUNGSWISSENSCHAFTEN

Einführungsveranstaltungen (EL) für **Studienanfänger** in der Fachrichtung Haushalts- und Ernährungswissenschaften:

- Es sind 8 SWS zu belegen, davon
- 4 SWS aus dem LV-Angebot des FB 12
- 2 SWS Arbeitswissenschaft I (G. Elsner)
- 2 SWS fachspez. LV: Verbrauchererziehung, (R. Lenzen)

B.IV.1 PROJEKTE

- im WS 1992/93 werden keine Projekte angeboten -

B.IV.2 EINZELVERANSTALTUNGEN

11-051	VL/ SE	Alternative Ernährungsformen - Bestandsaufnahme und kritische Wertung, PA/PV: C.2.2, 2 SWS; Mo. 10-12, GW 2, B 1632	Hartmut Fröleke
11-052	VL/ SE	Schadstoffe in Lebensmitteln, PA/PV: C.2.2, 2 SWS; Fr. 10-12, GW 2, B 1632	Hartmut Fröleke
11-053	VL/ SE	Welternährungsprobleme. PA/PV: C.2.2, 2 SWS; Do. 13-15, 2 SWS; GW 2, B 1632	Hartmut Fröleke
11-054	AV	Durchführung und Auswertung von Unterrichtseinheiten im Schulfach AL/Hauswirtschaft. PA/PV: C.2.5, 2 SWS; Di. 10-12, und n.V., GW 2, B 1632	Hartmut Fröleke Inge Albers (PL)
11-055	VL	Didaktik der Verbraucher-erziehung. PA/PV: C.2.5, Mo. 8.30-10.00, GW 2, B 1630	Richard Lenzen (LB)
11-056	VL/ SE	Grundlagen des Marketing - dargestellt an ausgewählten Beispielen aus der Gastronomie. PA/PV: C.2.1, 2 SWS; Mo. 10-12, GW 2, B 1630	Richard Lenzen (LB)
11-057	VL/ AV	Unterrichtswerkstatt - Entwicklung und Erprobung von Unterrichtsverfahren und Projekten im Lernfeld AL/Hauswirtschaft. PA/PV: C.2.5,2 SWS; Mi. 14-16, und n.V., GW 2, A 1120, Lehrküche	Ute Mühlmann (LB)

FACHPRAKTISCHE VERANSTALTUNGEN (PV/PA: C.2.3.)

11-058	K	Fachpraktische Übungen in der Schule (ausgewählte Beispiele unter didaktischen Aspekten). PA/PV: C.2.3, 2 SWS; Do. 10-12, GW 2, A 1120, Lehrküche	Ute Mühlmann (LB)
11-059	K	Fachpraxis II: Techniken Nahrungsmittelzubereitung. PA/PV: C.2.3, 4 SWS; Mi. 10 -13, GW 2, A 1120, Lehrküche	Christiane Schultze-Gisevius (LB)

11-060	K	Lebensmittellehre II. PA/ PV: C.2.3., 2 SWS; Mi. 8- 10, GW 2, A 1120, Lehrküche	Kathrin Sebastian (LB)
11-061	K	Computergestützte Nährwert- planung. PA/PV: C.2.3, 2 SWS; (4-Std. 14 tgl.), Fr. 13-16, GW 2, B 1750, PC-Labor	Kathrin Sebastian- Wistuba (LB)

SONSTIGE VERANSTALTUNGEN

11-045		Chemische Analytik von Umwelt- schadstoffen, insbesondere an industriellen Arbeitsplätzen und in Nahrungsmitteln, mit Grundlagen qualitativer und quantitativer und qualitativer analyt. Chemie für Nicht-Che- miker, PA/PV; 4 SWS; Gr. A, Mi. 13-17, Gr. B, Do. 13-17, GW 2, A 1160, 1180/1101	S. M. Milnera
11-026		Technik im Haushalt am Bei- spiel elektrotechnischer und elektronischer Geräte. 3 SWS, Mi. 15-18, GW 2, B 1770	Ludwig Meinersen (LB)

**ERGÄNZUNGEN UND ÄNDERUNGEN VON ZEIT- UND RAUMANGABEN
ENTNEHMEN SIE BITTE EINE WOCHE VOR SEMESTERBEGINN DEM EDV-
AUSHANG GEGENÜBER DEM VERANSTALTUNGSBÜRO**

Studiengang Behindertenpädagogik

Professorinnen/Professoren

DÖHNER, Otto, Dr. phil., Dr. med., Professor;

Behindertenpädagogik, medizinische und psychosoziale Grundlagen;
Im Dorfe 13, 2814 Süstedt-Uenzen, Telefon (0 42 52) 6 94
Sportturm C 6180, Telefon -2569
Sprechzeiten: Do 13.00–14.30 Uhr

FEUSER, Georg, Dr. phil., Professor;

Behindertenpädagogik, Didaktik und Integration bei Geistigbehinderten, Erziehung
und Bildung autistischer Kinder;
Wilhelm-Wolters-Straße 48 B, 2800 Bremen 44, Telefon 45 11 75
Sportturm C 5230, Telefon -2558/-2588
Sprechzeiten: n. V.

HOMBURG, Gerhard, Dr. phil., Professor;

Behindertenpädagogik mit dem Schwerpunkt Didaktik, Therapie und Integration bei
Sprachbehinderten;
St.-Magnus-Straße 4, 2863 Platjenwerbe, Telefon 63 18 59
Sportturm C 6190, Telefon -3591
Sprechzeiten: Di 15.00–16.00 Uhr

JANTZEN, Wolfgang, Dr. phil., Dipl.-Psych., Professor;

Behindertenpädagogik mit den Schwerpunkten Sozialgeschichte der Behinderung,
Ideengeschichte der Behindertenpädagogik, Theorie der Behindertenpädagogik;
Hildesheimer Straße 47, 2800 Bremen, Telefon 44 71 66
Sportturm C 6120, Telefon -2034 – Forschungssemester –
Sprechzeiten: Do 12.30–14.00 Uhr

KRETSCHMANN, Rudolf, Dr. päd., Dipl.-Psych., Professor;

Behindertenpädagogik, Diagnostik und Integration bei Lernbehinderten;
Kastanienweg 55, 2804 Lilienthal, Telefon (0 42 98) 3 13 44
Sportturm C 6230, Telefon -2583
Sprechzeiten: n. V.

PIXA-KETTNER, Ursula, Dr. phil., Professorin;

Behindertenpädagogik mit dem Schwerpunkt Diagnostik und Integration bei
Sprachbehinderten;
Am Holtumer Schulhof 82, 2816 Holtum-Geest, Telefon (0 42 30) 10 60
Sportturm C 5120, Telefon -2774
Sprechzeiten: Mo 11.00–12.00 Uhr

REINCKE, Wilhelm, Dr. phil., Dipl.-Psych., Professor;

Behindertenpädagogik mit dem Schwerpunkt Diagnostik und Integration bei
Geistigbehinderten;
Fitgerstraße 36, 2800 Bremen, Telefon 34 46 19
Sportturm C 6205, Telefon -2554 – Forschungssemester –
Sprechzeiten: n. V.

ROHR, Barbara, Dr. päd., Professorin;
Behindertenpädagogik mit dem Schwerpunkt Didaktik und Integration bei Lernbehinderten;
Parkallee 295, 2800 Bremen 1, Telefon 21 91 56
Sportturm C 5120, Telefon -2035
Sprechzeiten: Mo 16.00–18.00 Uhr u. n. V.

Wissenschaftliche Mitarbeiterin

EHRIG, Heike, Dipl. Soz. Päd.;
Würzburger Straße 19, 2800 Bremen 1, Telefon 35 46 91
Sportturm C 5120, Telefon -2035
Sprechzeiten: Mi 14.00–15.00 Uhr

Wissenschaftliche Assistentin

ROTTWEILER, Monika
Hauptstraße 16, 2733 Wistedt, Telefon (0 42 83) 61 25
Sportturm C 6200, Telefon -4074
Sprechzeiten: Mi 14.00–15.00 Uhr

Pädagogisch-technische Assistentin

HERZOG, Lieselotte;
Sportturm C 5110, Telefon -2542

Studiengang Behindertenpädagogik

(Lehramt, Diplom und Weiterbildung)

Für den Studiengang Behindertenpädagogik (Lehramt)

SB	=	Bedingungen der Sozialisation Behinderter
DB	=	Pädagogisch-psychologische Diagnostik von Behinderung
PD	=	Pädagogik und Didaktik
TH	=	Therapie
GB	=	Geistige Behinderung
LB	=	Lernbehinderung
SPB	=	Sprachbehinderung
VS	=	Verhaltensstörung

Für den Studiengang Behindertenpädagogik (Diplom)

GS	=	Grundstudium
HS	=	Hauptstudium
EW	=	Probleme und Methoden der Erziehungswissenschaft
Meth.	=	Allgemeine Handlungskompetenz und Methoden
Ps. u. Soz.	=	Psychologie und Soziologie
Allg. T.	=	Allgemeiner Teil (des Hauptstudiums)
S St.	=	Pädagogische Rehabilitation bei Menschen mit Sprachstörungen
E. u. k. B.	=	Pädagogische Rehabilitation bei Menschen mit emotionalen und kognitiven Beeinträchtigungen

Für den Studiengang Behindertenpädagogik (Weiterbildung)

B 1	=	Studienfeld Sozialisation
B 2	=	Studienfeld Diagnostik
B 3	=	Studienfeld Didaktik
B 4	=	Studienfeld Therapie
C 1 – C 4	=	Sonderpädagogische Fachrichtungen
C 1	=	Geistigbehindertenpädagogik
C 2	=	Lernbehindertenpädagogik
C 3	=	Sprachbehindertenpädagogik
C 4	=	Verhaltensgestörtenpädagogik
(P)	=	Pflichtveranstaltung

Studiengang Behindertenpädagogik

Lehramt, Diplom und LA Weiterbildung

A Einführungsveranstaltungen für Erstsemesterstudierende

11-199	IEL	Integrierte Eingangsphase (LA)	Ursula Pixa-Kettner Heike Ehrig (LB)
	OD	Orientierungsphase (Diplom) für Behindertenpädagogik mit Erkundungen 6 SWS, Di 9.30-13.00, C 4180	Michael Haag (PL) Petra Kuhlmann-Mitrovic (PL) NN (T), NN (T)
11-198		Vorstellung von Praxisfeldern und Behindertenarbeit in Bremen 2 SWS, Mo 13-15, D 1651	Lieselotte Herzog (PTA)
11-100	S	Bewegungserziehung Behinderter unter dem Aspekt der Integration LA, WB: B3, C1, EGW: C 2 P, S1 Dipl. GS: Meth. HS: E.u.KB. A, M, H 2 SWS, Mi 15-17, C 3140 (Die Ankündigung dieser VA erfolgt unter Vorbehalt)	Wilhelm Reincke

Nachfolgende Veranstaltungen werden als Einführungsveranstaltung empfohlen:

11-101	V	Naturhistorische und biopsychosoziale Grundlagen menschlicher Entwicklung und menschlichen Lernens LA, EGW: B2, D2, WB: B1, 3, 4 C1 - 4, P, S1, Dipl.: GS: EW, PS.u.Soz. HS: Allg. T. A, M, H, 4 SWS, Mo 15-19, C 4180 Gleichzeitig empfohlene Basisveranstaltung für ein ab SS 1993 angebotenes Projekt	Georg Feuser
11-102	AV	Down-Syndrom LA, WB: C1, EGW, P, S1 Dipl.: GS: PS.u.Soz. HS: Allg.T., E.u.KB. 2 SWS, Do 10-12, C 5130	Otto Döhner

11-103	AV	Einführung in die Didaktik unter Berücksichtigung des Unterrichts bei „Lernbehinderten“ und „Verhaltensgestörten“ LA, WB: B3, C2, C4, EGW: B1, E1, P, S1 Dipl.: GS: EW, HS: E.u.KB .A, M, H, 4 SWS, Do 8-12, D 1651	Barbara Rohr
--------	----	--	--------------

B Projekte

Projekt:		Menschen mit seelischen und geistigen Behinderungen: Lebenswirklichkeit und Rehabilitation - 2. Projektsemester -	
11-110	PP	Grundlagen zum Projektthema LA, EGW, P, S1, S2 Dipl.: GS, HS, M, H 2 SWS, Do 8.30-10.00	Otto Döhner Inga Kolaschnik (T)
11-110/1	T	Behinderte in der Öffentlichkeit und in populären Medien 2 SWS,	Inga Kolaschnik (T)
11-102	AV	Down-Syndrom LA, WB: C1, EGW, P, S1 Dipl.: GS: PS.u.Soz. HS: Allg.T., E.u.KB. 2 SWS, Ort/Zeit siehe Aushang	Otto Döhner
11-111	AV	Entwicklung der genetischen Beratung und der Stellung des Behinderten in der Gesellschaft LA, EGW, P, S1, S2 Dipl.: GS: PS.u.Soz. HS: Allg.T., E.u.KB. M, H, 2 SWS, Di 15-17, ZHG Hörsaal	Otto Döhner Werner Schloot Regina Albrecht (LB)
10-1013	AV	Zur Debatte um Leben und Tod: Moralphilosophische und wissenschaftliche Kontroversen LA, WB: C1-C4, EGW P, S1, S2 Dipl.: GS: HS, EW HS: Ps.u.Soz., Allg.T. E.u.KB. M, H, 2 SWS, Ort/Zeit siehe Aushang	Rainer Hegselmann Otto Döhner

11-105	AV	Supervisionsgruppe für Praktika und Einzelförderungen LA, EGW/WB, P, S1 Dipl.: GS: HS, EW, Allg.T., E.u.KB. Ort/Zeit siehe Aushang	Otto Döhner
11-112	EX/BL	Exkursion zum Besuch behindertenpädagogischer und -medizinischer Einrichtungen im Raum München LA, EGW, P, S1, S2 Dipl.: GS: PS.u.Soz.; HS: Allg.T., E.u.KB. A, M, H, 2 SWS Termin: 6.2.-12.2.93 Wochenendblock zur Vorbereitung n.V. (begrenzte Teilnehmerzahl, persönliche Anmeldung)	Otto Döhner
11-113	S	Grundlagen behindertenpädagogischer Diagnostik und Förderung II LA, WB: B2 - 4, C1 - 4, P, S1 Dipl.: HS: Allg.T., E.u.KB M, H, 2 SWS, Do 17-19, C 4180	Rudolf Kretschmann
11-114	AV	Krankheitswissen von Ärzten und Patienten LA, WB: B1, C1-C4, EGW P, S1, S2 Dipl.: GS: Ps.u.Soz.; HS: Allg.T., E.u.KB. A, M, H, 2 SWS, Mi 15-17, C 4180	Max Wambach
11-	AV	Systemisches Denken als pädagogisches Erkenntnis- und Handlungsprinzip II LA, WB: C1 - 4, P, S1, S2 Dipl.: GS: EW HS: Allg.T., E.u.KB. M, H, 2 SWS, Ort/Zeit siehe Aushang	Hedwig Ortmann
11-115	AV	Pubertät und Adoleszenz II: Entwicklung und Störungen LA, WB: C1-C4, EGW P, S1, S2 Dipl.: GS: Ps.u.Soz. HS: Allg.T., E.u.KB. M, H, 2 SWS, Mo 15-17, C 3140	Arnold Richard (LB)
11-130	AV	Planung und Durchführung von Unterrichtseinheiten LA, P, S1, M, H, 2 SWS, Ort/Zeit siehe Aushang	Rudolf Kretschmann

11-131	AV	Planung und Durchführung einer Unterrichtseinheit in der Sprachheilschule und Sonderschule für GB LA, P, S1, M, H, 4 SWS, Ort/Zeit siehe Aushang	Gerhard Homburg Jörg Behrmann (PL)
11-161	AV	Neue Kreativitätstherapien II LA, B 3, B 4, C 1-C 4, EGW, P, S 1, S 2 Dipl.: GS, HS, EW, E.u.k.B., M, H, 2 SWS	Ruth Hampe (LB)
11-162	AV	Humanbiologie und Anthropologie Zentralnervensystem und Motorik LA, PD, GB, LB, VS, SPB, B 3, C 1 - C 4, EGW, P, S 1, S 2, Dipl. GS, HS, Allg. T., E.u.k.B., A, M, H, 2 SWS, Mi 8.30-10, C 5130	Annemarie Eckert (LB)

**Projekt: Theorien, Realitäten und Ideale in der Behindertenpädagogik
- 2. Projektsemester -**

11-116	PP	Lebensräume für und mit behinderten Menschen II, LA, EGW, WB C1 - 4, P, S1 Dipl.: GS: EW., PS.u.Soz. HS: E.u.KB., M, H, 2 SWS, Di 13-15, C 4180	Georg Feuser Barbara Rohr Ursula Pixa-Kettner Heike Ehrig Beate Reimers (T) Heinrich Braden (PL)
11-116/1	T	Tutorium zu VAK 11-116	Beate Reimers (T)
11-101	V	Naturhistorische und bio-psycho-soziale Grundlagen menschlicher Entwicklung und menschlichen Lernens LA, EGW: B2, D2, WB: B1, 3, 4 C1 - 4, P, S1, Dipl.: GS: EW, PS.u.Soz. HS: Allg. T. A, M, H, 4 SWS, Mo 15-19, C 4180 Gleichzeitig Basisveranstaltung für das ab SS 1993 angebotene Projekt (Vorprojekt-Angebot)	Georg Feuser
11-117	AV	Fragen des „Projektunterrichts“ und der „Inneren Differenzierung“ - Elemente der Didaktik integrativer Lern- u. Unterrichtsprozesse LA, WB, B3, C1 - 4, EGW: B1, D1, F, P, S1 Dipl.: GS: EW, Meth. HS: E.u.KB./S St. M, H, 2 SWS, Di 8-9.30, C 4180	Georg Feuser

11-118	AV	Vorbereitung und Planung von Unterrichtseinheiten LA, P, S1, M, H, 2 SWS, Mo 13-15, C 5130	Barbara Rohr Heinrich Braden (PL)
11-153	AV	Theorie und Praxis neuerer alternativer, pädagogischer und therapeutischer Projekte II LA, WB: C 1-4, Dipl.: GS: EW; HS: Allg.T., E.u.KB. 2 SWS, Ort/ Zeit siehe Aushang	L.Wendeler (LB)
11-119	AV	Zum Bild des Menschen in der bürgerlichen Gesellschaft LA, WB: B1, C1 - 4, EGW: D1, P, S1, Dipl.: GS: EW, Psy.u.Soz. HS: Allg.T. M, H, 2 SWS, Mi 17-19.30	Hans-Martin Kuhn (LB)
12-134	K/ AV	Einführung in die Grundlagen des Behindertenrechts (mit Übungen anhand von Fällen) im Projekt: Theorien, Realitäten und Ideale in der Behindertenpädagogik 3 SWS, Di 8-11, A 3540, GW 2	Dietze Scholz
11-120	AV/BL	Vom Sinn bzw. Unsinn des Scheiterns in der Behindertenpädagogik LA, WB, B1, 3, C1, 2, 4, EGW: D1, P, S1 Dipl.: GS: Ps.u.Soz. HS: E.u.KB. M, H, 2 SWS, Termine: Mi, 04.11. u. Do, 05.11. Mi, 20.01. u. Do, 21.01.	Erwin Reichmann-Rohr (LB)
11-121	AV	Der Methodikstreit in der deutschen Gehörlosenpädagogik (Lautsprache vs. Gebärdensprache) LA, WB: B1, 3, C1, 3, P, S1 Dipl.: GS: EW; HS: Allg.T./S St. M, H, 2 SWS, Do 13-15, C 5130	Horst Biesold (LB)
11-122	AV	Das NS-Gesetz zur Verhütung erbkranken Nachwuchses und seine Folgen für die Betroffenen - auch Spätfolgen LA, WB: B1, C1 - 4, EGW: D1, P, S1, Dipl.: GS: Ps.u.Soz. HS: E.u.KB., M, H, 2 SWS, Do 15-17, C 5130	Horst Biesold (LB)

11-123	AV/BL	Arbeit ist die beste Medizin - Zur Geschichte der Reha- bilitationspolitik LA, WB: B1, C1-C4, P, S1, Dipl.: GS: Ps u. Soz HS: E.u.KB. M, H, 2 SWS, Termin: siehe bes. Ankündigung	Udo Sierck (LB)
11-165	EX	Schulische und außerschulische Einrich- tungen der Behindertenfürsorge LA, Dipl., M, H, 2 SWS	Wybren Kats (LB)
11-138	AV	Gewalt und Aggression in (Sonder)-pädagogischen Institutionen LA, WB: B1, 3, 4, C1 - 4, EGW: D1, 2, P, S1, S2, Dipl.: GS: EW, HS: E.u.KB., M, H, 2 SWS, Di 15-17, D 1651	Barbara Rohr
Projekt: Störungen des Sprach- und Schriftspracherwerbs - 2. Projektsemester -			
11-125	PP	Ausgewählte Fragen zum Laut- und Schrift- spracherwerb LA, WB: B1 - 4, C1 - 4, P, S1 Dipl.: GS: EW, HS: Allg.T., S St., E.u.KB. M, H, 2 SWS, Mi 13-15, C 4180	Rudolf Kretschmann Gerhard Homburg Monika Rothweiler Marion Rissmann (PL) Jörg Behrmann (PL) NN (T)
11-125/1	T	Ausgewählte Fragen zum Laut- und Schriftspracherwerb oder	NN (T)
	T	Methoden der Sprachtherapie	NN (T)
11-126	S	Konzepte der Aphasie- therapie LA, WB: B4, C3, P, S1, S2, Dipl.: HS: S St. M, H, 2 SWS, Mo 13-15, C 3190	Gerhard Homburg

11-127	S	Praxis der Aphasiediagnostik und -therapie I LA, WB: B4, C3, P, S1, S2, Dipl.: HS: S St. M, H, 2 SWS, Mi 15-17, C 5130	Bernd Reiske (LB)
11-128	ÜB	Lernprogramme zur Behandlung von Lese-Rechtschreibstörungen LA, WB: B3, 4, P, S1, S2, Dipl.: HS: Allg.T., S St., A, M, H, 2 SWS, Mo 11.30-13.00 Sprachheilschule Thomas-Mann-Str.	Arno Deuse (LB)
11-129	AV	Anleitung zur pädagogischen Einzel- und Kleingruppenförderung LA, P, S1 Dipl.: HS: Allg.T., E.u.KB., M, H, 4 SWS, Di 8-12, Teilnehmerbegrenzung Arbeitsstelle für pädagogische Förderung GS Paul-Singer-Straße	Rudolf Kretschmann
11-130	AV	Planung und Durchführung von Unterrichtseinheiten LA, P, S1, M, H, 2 SWS, Di 17-19, C 5130	Rudolf Kretschmann
11-131	AV	Planung und Durchführung einer Unterrichtseinheit in der Sprachheilschule und Sonderschule für GB LA, P, S1, M, H, 4 SWS, Di 10-12, C 3190	Gerhard Homburg Jörg Behrmann (PL)
11-132	S	Psychologische und pädagogische Konzepte zum Abbau und zur Prävention von Lese- und Schreibschwierigkeiten II LA, WB: B3, 4, C1 - 4, P, S1, Dipl.: GS: Meth. M, H, 2 SWS, Do 15-17, C 4180	Rudolf Kretschmann
11-113	S	Grundlagen behindertenpädagogischer Diagnostik und Förderung II LA, WB: B2 - 4, C1 - 4, P, S1 Dipl.: HS: Allg.T., E.u.KB M, H, 2 SWS, Do 17-19, C 4180	Rudolf Kretschmann

11-133	EX	Besuch von Rehabilitationseinrichtungen in den Niederlanden LA, WB: C1 - 4, P, S, Dipl.: HS: Allg.T., M, H, 2 SWS, Termin: siehe bes. Ankündigung	Wybren Kats (LB)
11-134	S	Sprachwissenschaftliche Grundlagen für Sprachbehindertenpädagogen LA, WB: B1/B4/C3, P, S1, Dipl.: HS: Allg.T., S St., A, M, H, 2 SWS, Di 13-15, D 1651	Monika Rothweiler
11-135	S	Dyslexien - Erworbene Störungen des Lesens und Schreibens LA, WB: B1/C3, P, S1, Dipl.: HS: Allg.T., S St., M, H, 2 SWS, Mi 10-12	Monika Rothweiler
11-136	AV	Alphabetisierung und Lese-, Schreibförderung mit Jugendlichen LA, WB: B3, C2, C4, S1 Dipl.: GS: Meth., E.u.KB. M u. H, 2 SWS, Ort/Zeit siehe Aushang	Jörg Achenbach (LB)
11-141	S	Supervision sprachheilpädagogischer Praxis LA, WB: B4, C3, P, S1, Dipl.: HS: S St., H, 1 SWS, Mo 15-17, C 3190 14-tägig, 1. Termin: 1.11.1992	Gerhard Homburg
11-166	EX BL	Erkundung von Rehabilitationseinrichtungen in Norwegen LA, PD, 2 SWS, Termin: 18. - 26.10.1992 ? Erste Veranstaltungswoche!!	Rudolf Kretschmann

C Einzelveranstaltungen

11-137	AV	Grundlagen der Gehörlosenpädagogik und Einführung in lautsprachbegleitende Gebärdensprache III LA, WB: B3, 4, C1, 3, P, S1, Dipl.: GS: EW, Psy.u.Soz. HS: Allg.T./S St. M, H, 2 SWS, Mi 13-15, D 1651	Horst Biesold (LB)
--------	----	---	--------------------

11-139	AV	„Weiße Frau“ im Herrschaftswiderspruch: dominant und dominiert im Projekt Geteilter Feminismus - Differenz und Gleichheit in der Frauenbewegung - 1. Projektsemester - LA, WB: B1, EGW: D1, 2, P, S1, S2 Dipl.: GS: Ps.u.Soz. HS: E.u.KB. M, H, 2 SWS, Mo 10-12, C 5130	Barbara Rohr
11-140	S	Phoniatrie LA, WB: B2, 4, C3, P, S1, S2, Dipl.: HS: Allg.T., S St., A, M, H, 2 SWS, Do 13-15, C 3140	Klaus Gorkisch (LB)
11-142	ÜB	Diagnostisch-therapeutische Übung in der Sprachheilschule und Ambulanz LA, WB: B3, 4, C3, P, S1, Dipl.: HS: S St., M, H, 2 SWS, Mo 10-11.30 Sprachheilschule Thomas-Mann-Str.	Arno Deuse (LB)
11-143	ÜB	Übung zur Stimmtherapie LA, WB: B4, C3, P, S1, S2 Dipl.: HS: S St., H, 2 SWS,	NN (LB)
11-160 -	ÜB	Methoden der Sprachtherapie LA, WB: C 3, P, S 1, Dipl.: HS: S St, H, 2 SWS, Di 8-10, Thomas-Mann-Str.	Dieter Fichtner(LB)
11-144	S	Planung und Auswertung behinderten-sportlicher Praxis LA, WB: B3, C1 - 4, P, S1, Dipl.: GS: Meth., HS: E.u.KB., A, M, H, 2 SWS, Mi 17-19, C 3140	Wilhelm Reincke
11-145	AV	Berufsbezogene Selbsterfahrung in der Arbeit mit Behinderten (Geschlossener Teilnehmerkreis) LA, WB: B4, C1 - 4, P, S1, Dipl.: GS: EW, HS: E.u.KB, M, H, 2 SWS, Mi 13-15, C 3140	Wilhelm Reincke

11-146	S	<p>Integrativer Sport mit behinderten und nicht-behinderten Erwachsenen (Praxisveranstaltung)</p> <p>LA, WB: B3, C1, P, S1, Dipl.: GS: E.u.KB., HS: Allg.T., A, M, H, 2 SWS, Mi 19-21, Turn-/Gymnastikhalle</p>	Wilhelm Reincke
11-147	S	<p>Diagnostik I: Grundkurs zur Diagnostik bei Geistigbehinderten</p> <p>LA, WB: C1, B3, EGW: B2, B3, P, S1 Dipl.: GS: Meth. HS: Allg.T. M, H, 2 SWS, Ort/Zeit siehe Aushang</p>	Burkhard Stahl (LB)
11-147/1	K	<p>Begleitkurs zu VAK 11-147 Einführung in psychodiagnostische Verfahren bei Geistigbehinderten</p> <p>LA, P, S1, M, H, 2 SWS, Fr 10-12, D 1651</p>	Lieselotte Herzog (PTA)
11-148	S	<p>Beratungskonzepte und Gesprächsführung in der behindertenpädagogischen Arbeit II</p> <p>LA, WB: B1, C1 - 4, P, S1, Dipl.: GS: EW HS: Allg.T., M, H, 2 SWS, Di 15-17, GW 2, B 1410</p>	Ursula Pixa-Kettner
11-149	S	<p>Behinderung und kommunikatives Handeln Für Examenskandidaten/innen und Diplomanden/innen und Doktoranden/innen</p> <p>2 SWS, Fr 19-22, C 4180, C 5180, 14-täg. Termine: Fr, 23.10., 06.11., 20.11., 04.12., 18.12., 08.01., 22.01. u. 05.02.</p>	Georg Feuser
11-150	S	<p>Geschlecht und Sexualität im Lebenskontext und Zeitzyklus</p> <p>LA, EGW, WB C1 - C4, P, S1, S2 Dipl.: GS: EW HS: Allg.T., E.u.KB. M, H, 2 SWS, Di 8.30-10, C 3140</p>	Waltraud Freese

11-151	S	Unterrichtserfahrung - Supervision - mit „schwierigen“ Schülern, Selbsterfahrung (Geschlossener Teilnehmerkreis) LA, WB: B2, 4, C2, 4, P, S1, Dipl.: GS: Meth., HS: E.u.KB., M, H, 2 SWS, Fr 10-12, C 5130	Wolfgang Götz (LB)
12-324	AV	Der Wohlfahrtsstaat in der Erfahrung der Betroffenen H, 3 SWS, Do 10-13, B 3030, GW 2	M. Wambach
11-152	S	System- und familienorientierte Beratung und Gesprächsführung LA, P, S1, H 2 SWS, Ort/Zeit siehe Aushang	Joachim Heiber (LB)
11-154	S	Methoden frühen Spracherwerbs LA, WB: C 3, P, S 1, Dipl.: HS: S St M, H, 2 SWS, Do 10-12, C 3140	Uwe Martin (LB)
11-155	S	Audiometrie II LA, WB: C 3, P, S 1, Dipl.: HS: S St M, H, 2 SWS, Do 8-10, C 3140	Uwe Martin (LB)
11-156		Lehrauftrag WB/Studierende ?	N.N (LB)
12-119	AV	Arbeit an der Pädagogen/innenrolle unter dem Aspekt der Freinet-Pädagogik LA, B 1, B 2, Dipl. GS: EW, HS: E.u.k.B. 2 SWS, Mi 10-12, C 4180	Lutz Wendeler (LB)
11-158	AV	Theorie und Praxis des jeux dramatiques LA, WB: B 3,4, C 1-4, P, S 1, Dipl.: GS: Meth. HS: E.u. KB, S St M, H, 2 SWS, Termin: s. bes. Ankündigung	Karl-Heinz Moosig (LB)
11-159	AV	Systemische Sicht der Beziehung zwischen Familien mit behinderten Kindern und ihren professionellen Helfern LA, WB, P, S 1, S 2, Dipl. GS: Ps u. Soz, HS: E.u.k.B., M,H, 2 SWS, Ort/Zeit siehe Aushang	Elin Guski (LB)

11-164	AV	Weibliche Sozialisation und Sexualität LA, WB, P, S1; Dipl. 2 SWS, Do 13.15-14.45, A 3540, GW 2	Ines Bubenik-Bauer (LB)
--------	----	---	-------------------------

HINWEIS: **Zeiten und Veranstaltungsräume können sich noch geändert haben, daher Lehrveranstaltungsankündigungen an der Informationstafel in der Ebene 2, Gebäude Sportturm beachten.**

Autonome Tutorien

- T Wygotzky-Lesekreis
- T Maskenbau und Spiel
- T Ethik - Tödlicher Zeitgeist
- T Integration (Projektarbeit)
- T Sprache
- T Weibliche Sexualität und Behinderungen
- T Männliche Sexualität und Behinderungen
- T Erwachsenenbildung; Fahrradschule, Verkehrserziehung und Technik mit geistigbehinderten Menschen
- T Praxismodelle integrativer Therapie

Studiengang Lehramt Sekundarstufe II mit beruflicher Fachrichtung

Professorinnen/Professoren

- ADOLPH, Gottfried, Dr. phil., Honorarprofessor;**
Berufspädagogik mit dem Schwerpunkt Theorie und Praxis technischer Bildung;
Schwerfelstraße 22, 5060 Bergisch-Gladbach, Telefon (0 22 04) 6 27 73
ITB, Grazer Straße 2, Telefon 23 80 90
- BOEHM, Ulrich, Dr. rer. pol., Professor;**
Entwicklung und Struktur des Bildungswesens unter besonderer Berücksichtigung
des beruflichen Ausbildungswesens;
Kohlhökerstraße 11, 2800 Bremen, Telefon 32 67 60
GW 2, B 2450, Telefon -2172 – Forschungssemester –
- DRECHSEL, Reiner, Dipl.-Hdl., Dr. rer. pol., Professor;**
Erziehungswissenschaften mit dem Schwerpunkt Theorie und Praxis der
beruflichen Bildung, Berufsbildungspolitik und Berufsbildungsrecht;
Herder Straße 11, 2800 Bremen, Telefon 7 87 07
GW 2, B 2590, Telefon -2173
Sprechzeiten: Do 12.00–13.00 Uhr
- GRONWALD, Detlef, Dr.-Ing., Professor;**
Lehrorientierte Fachwissenschaft Elektrotechnik, Fachdidaktik Elektrotechnik;
Kohlhökerstraße 11, 2800 Bremen 1, Telefon 32 43 84
GW 2, A 2521, Telefon -2759
Sprechzeiten: Do 11.00–12.00 Uhr
- HEINZ, Walter R., Dr. phil., Dipl.-Psychologe, Professor;**
– siehe FB 9 / Studiengang Psychologie –
- HOPPE, Manfred, Dr. phil., Professor;**
Metalltechnik mit dem Schwerpunkt Theorie und Praxis des berufsbildenden
Unterrichts im Berufsfeld Metalltechnik;
Schirwindter Straße 22, 2800 Bremen 41, Telefon 44 72 12
GW 2, B 1730, Telefon -2083
Sprechzeiten: Mo 12.00–13.00 Uhr
- HYAMS-PETER, Helge-Ulrike, Dr. phil., Professorin;**
Sozialpädagogik unter besonderer Berücksichtigung von Sozialpsychologie und -therapie;
Barfußertor 5, 3550 Marburg/Lahn, Telefon (0 64 31) 2 44 24
GW 2, B 2660, Telefon -2171
Sprechzeiten: Mi 12.00–13.00 Uhr
- KRÜGER-MÜLLER, Helga, Dr. phil., Professorin;**
Familiensoziologie, familiale und berufliche Sozialisation;
Riensberger Straße 28 b, 2800 Bremen, Telefon 2179 75
FVG W 1150, Telefon -2175/-3001
Sprechzeiten: Do 9.00–10.00 Uhr

LITTEK, Wolfgang, Dr. oec. publ., Professor;

Theorie und Praxis des berufsbildenden Unterrichts mit dem Schwerpunkt Wirtschaft unter besonderer Berücksichtigung der Soziologie der Arbeit und der Wirtschaft;
Rutenstraße 26, 2800 Bremen 1, Telefon 74846
GW 2, B 3690, Telefon -2160
Sprechzeiten: n. V. und Do 14.00–15.00 Uhr

ORTMANN, Hedwig, Dr. phil., M. A., Professorin;

Erziehungswissenschaften und berufliche Grundbildung;
Besselstraße 48, 2800 Bremen 1, Telefon 72616
GW 2, B 2670, Telefon -2176

RAUNER, Felix, Dr. päd., Professor;

Elektrotechnik mit dem Schwerpunkt Theorie und Praxis des berufsbildenden Unterrichts für gewerblich/technische Berufe;
Döhrnweg 36, 2851 Hagen, Telefon (04746) 6622
Grazer Straße 2 (neben BMW), Telefon 2380912 – Forschungssemester –

VOIGT, Bodo, Dr. phil., Professor;

Berufliche Bildung für Jugendliche ohne Ausbildungsvertrag;
Elsasser Straße 22, 2800 Bremen, Telefon 343051
GW 2, B 2430, Telefon -2046
Sprechzeiten: Mo 14.00–15.00 Uhr

Wissenschaftliche Mitarbeiter

DRESCHER, Ewald, Dipl.-Ing., Hochschulassistent;

Langeooger Platz 1, 2800 Bremen 1, Telefon 3961282
Grazer Straße 2, Telefon 2380915

GERDS, Peter, Dr. phil., Studienrat;

Didaktik beruflichen Lernens mit dem Schwerpunkt technische Bildung und Umwelt;
Fasanenweg 6, 2804 Lilienthal, Telefon 804298) 31512
Grazer Straße 2, 2800 Bremen 33, Telefon 2380916
Sprechzeiten: n. V.

HEIDEGGER, Gerald, Dr. phil., Hochschulassistent;

Gestaltung von Arbeit und Technik als eine Leitidee der Integration beruflicher und allgemeiner/politischer Bildung sowie der Arbeiterbildung;
Außer der Schleifmühle 72, 2800 Bremen, Telefon 324281
Grazer Straße 2, Telefon 2380924
Sprechzeiten: n. V.

Institut Technik und Bildung (WE)

GRONWALD, Detlef, Prof. Dr.;

Grazer Straße 2, Telefon -2759

HOPPE, Manfred, Prof. Dr.;

Grazer Straße 2, Telefon -2083

RAUNER, Felix, Prof. Dr.;

Grazer Straße 2 (neben BMW), Telefon -4634

Studiengang Lehramt Sekundarstufe II mit beruflicher Fachrichtung/Diplom-Berufspädagoik

Integrierte Eingangsphase Lehrerbildung (IEL)

11-200	IEL	Integrierte Eingangsphase Lehrerbildung (IEL) für StudentenInnen der beruflichen Fachrichtung Wirtschaftswissenschaften und Sozialwissenschaften/Sozialpädagogik; WiWi/SoWi, 6 SWS; S 2, für Anfangssemester einschließlich Schulerkundung, Di. 10-12, GW 2, B 1700, Di. 13-15, GW 2, B 1630	Reiner Drechsel Bodo Voigt N.N. (PL) N.N. (T)
11-201	AV	Einführung in das Berufsfeld Sozialpädagogik/Sozialwissenschaft SoWi, 2 SWS, Mo. 13 - 15, GW 2, 1632	Hedwig Ortmann
11-202	AV	Einführung in die berufliche Fachrichtung Wirtschaftswissenschaft, WiWi, PA/PV: B.3.1. Eignung für anfangs und mittlere Semester, S. 2, 2 SWS, Zeit/Ort siehe Aushang	Frank Mittmann (LB)
11-203	AV	Integrierte Eingangsphase Lehrerbildung (IEL) für StudentenInnen der beruflichen Fachrichtungen Elektrotechnik u. Metalltechnik einschließlich Schulerkundungen, Eignung für Anfangssemester, S 2, 6 SWS; Di. 10-12, GW 2, B 1630 Di. 13-15, GW 2, B 1700	Felix Rauner Manfred Hoppe Bernhard Schmidt (PL) N.N. (T)
11-204	AV	Einführung in die berufliche Fachrichtung Elektrotechnik. PA/PV: A2, B3, B4, DPO: 6.1.3, Eignung für Anfangssemester, S 2, 2 SWS; Do 10-12, GW 2, B 1770	Ewald Drescher
11-205	AV	Einführung in die berufliche Fachrichtung Metalltechnik. MT, Eignung für Anfangssemester, S 2, 2 SWS; Do. 10-12, GW 2, 1630	Peter Gerds (LB)

**Projekt: „Dienstleistungsvernetzung“
- 2. Projektsemester -**

Die unter den Projekten ausgewiesenen Lehrveranstaltungen können nach Rücksprache mit den Veranstaltern auch als Einzelveranstaltungen belegt werden.

11-206	PP	Dienstleistungsvernetzung - 2. Projektsemester - SoWi/WiWi, EGW, PA/PV: B.1, Eignung für mittlere und höhere Semester, S 2, 2 SWS, Do. 13-15, GW 2, B 1580	Helga Krüger- Müller Wolfgang Littek
11-207	AV	Sozialer Wandel im Alltag und Erzieher(innen)-quali- fikation, LSII-bF, SoWi, EGW, PA/PV: B1 und 1.2.2, 1.2.3, Eignung für mitt- lere und höhere Semester, S 2, 3 SWS; Do. 10-13, FVG W 0060	Helga Krüger- Müller
11-208	AV	Sozialdidaktik - Unterrich- ten in Fachklassen der be- ruflichen Fachrichtung So- zialwissenschaft, SoWi, EGW, PA/PV: B 7.1, 7.2, Eignung für mittlere und höhere Semester, S 2, 2 SWS; Zeit/Ort siehe Aushang	Gitta Vogt- Sasse (PL) Helga Krüger- Müller
11-209	AV	Wirtschaftsdidaktik - Unter- richten in der beruflichen Fachrichtung Wirtschaftswis- senschaft, Vorbereitung einer Unterrichtseinheit, WiWi, PA/PV: B.3.1, Eignung für mittlere und höhere Seme- ster, S 2, 2 SWS; Mi. 12-14, GW 2, B 1632	Ewald Schepers (PL) Wolfgang Littek
11-210	AV	Organisation im Dienstlei- stungsbereich am Beispiel von kaufmännischen Berufs- tätigkeiten. WiWi, PA/PV: B.2.1.2, Eignung für mitt- lere und höhere Semester, S 2, 2 SWS; Do. 10-12, GW 2, B 1580	Wolfgang Littek

11-211	AV	Erwerbsarbeit und Familie im Lebenslauf. SoWi, EGW, PA/PV: B.1.1., 2.1.1, 1.2.4, Eignung für mittlere und höhere Semester, S 2, 2 SWS; Mo. 10-12, FVG, W 0060	Claudia Born (LB)
11-212	AV	System und Organisation der beruflichen Bildung. EGW, PA/PV: B.1., B.2, Eignung für mittlere Semester, 3 SWS; Zeit/Ort siehe Aushang	Ulrich Boehm
12-	AV	Bildung als „inzenierte Vergemeinschaftung“. PA/PV: Eignung für höhere Semester, S, 2 SWS; Zeit/Ort siehe Aushang	Herbert Effinger (LB) Klaus Körber (LB)

**Projekt: „Arbeiten und Lernen“
- 2. Projektsemester -**

Die unter den Projekten ausgewiesenen Lehrveranstaltungen können nach Rücksprache mit den Veranstaltern auch als Einzelveranstaltungen belegt werden.

11-213	PP	Arbeiten und Lernen. EGW, MT/ET, Eignung für mittlere Semester, S 2, 2 SWS; Mo. 15-17, GW 2, B 1700	Manfred Hoppe Felix Rauner
11-214	AV	Mikroelektronik unter berufspäd. Betrachtungsperspektive I. ET(MT), Eignung für mittlere und höhere Semester, S 2, 2 SWS; Do. 13-15, GW 2, B 1760/1765	Ewald Drescher
11-216	AV	Facharbeiterorientierte Gestaltung von Drehmaschinen. EGW, MT/ET, Eignung für mittlere Semester, S 2, 2 SWS; Mi. 13-15, GW 2, B 1810	Manfred Hoppe
11-217	AV	Lernhaltigkeit von Software. Objektorientierung als Entwicklungsbasis. MT (ET), Eignung für mittlere Semester, S 2, 2 SWS; Di. 13-15, GW 2, B 1810	Wilhelm Bruns

11-218 AV Lernen im Kontext innovativer Lernortgestaltung. EGW; PA/PV: Eignung für mittlere Semester, S 2, 2 SWS; Mi. 15-17, GW 2, B 1810 Lothar Dorn (LB)

11-219 AV Wandel der Facharbeit im Automobilsektor (Industrie und Handwerk), ET(MT), Eignung für mittlere und höhere Semester, S 2, 2 SWS; Mo. 8-10, GW 2, B 1700 Felix Rauner

**Projekt Schlüsselqualifikationen
- 4. Projektsemester -**

11-221 UE Auswertung von Unterrichtseinheiten der beruflichen Fachrichtung Sozpäd./Soz-wiss. Eignung für mittlere und höhere Semester, 2 SWS; Fr. 13-15, FVG W 0060 Helga Krüger-Müller
Gitta Vogt-Sasse (PL)

11-222 UE Durchführung und Auswertung einer UE „Zerspannung“, MT, Eignung für höhere Semester, S 2, 2 SWS; nach Vereinbarung Manfred Hoppe

11-223 UE Auswertung einer Unterrichtseinheit Gebäudeleittechnik. ET, Eignung für höhere Semester, S 2, SWS; n.V., BFE Detlef Gronwald
Bernhard Schmidt (PL)

Ergänzungen und Änderungen von Zeit- und Raumangaben entnehmen Sie bitte eine Woche vor Semesterbeginn dem EDV-Aushang gegenüber dem Veranstaltungsbüro.

C. Einzelveranstaltungen

1. Sozialwissenschaften

11-224 K Die Kunst der Wahrnehmung - Einführung in die Gestaltpädagogik II (mit Übungen), EGW, SoWi, OEL, 3 SWS; Mo. 17-19:30, GW 2, B 1700 Hedwig Ortmann

11-225 K Systemisches Denken als pädagogische Erkenntnis- und Handlungsprinzip II (mit Exkursion), SoWi, EGW, Eignung für alle Semester, 2 SWS, Zeit/Ort siehe Aushang Hedwig Ortmann

12-147	K	Das Lernen lernen. Einführung in die Gestaltpädagogik I, (Teilnehmerzahl begrenzt, bitte Anschlag an der Tür GW 2, B 2690 beachten!) SoWi, EGW, 2 SWS; Di. 17-20, Blocktermin, GW 2, B 1580	Jutta Berlitz-Schreiber (LB) Guy Scheck (LB)
--------	---	---	---

2. Wirtschaftswissenschaft

11-226	K	Anwendungsorientierte Datenverarbeitung für die kaufmännische Berufsausbildung. WiWi, Eignung für alle Semester, S 2, 4 SWS, Mo. 15.30-18.30, Do. 14.30-17.00, GW 2, PC-Labor des FB 11	Günther Lüddecke (LB) Reinhard Filzen (LB)
11-227	K	Wirtschaftsstruktur und Berufsstruktur im sozialen und technischen Wandel. WiWi, PA/PV: B 2.1; 3.1, Eignung für mittlere und höhere Semester, S 2, 2 SWS; n.V.	Wolfgang Littek
11-239		„Didaktik und Methodik des wirtschaftsberuflichen Unterrichts“. WiWi, 2 SWS; Zeit/Ort siehe Aushang	Hartmut Böhme (LB)

3. Einzelveranstaltungen Elektrotechnik

11-214	K	Mikroelektronik unter berufspäd. Betrachtungsperspektive I. ET//MT), Eignung für mittlere und höhere Semester, S 2, 2 SWS; Do. 13-15, GW 2, B 1760/1765	Ewald Drescher
11-228	K	Elektrische Maschinen als Lerngegenstand. ET, EGW, Eignung für mittlere und höhere Semester, S 2, 2 SWS; Do. 15-19, 14-tägig, GW 2, B 1760	Detlef Gronwald

4. Einzelveranstaltungen Metalltechnik

11-229	K	Rechnergestützte Integration und Vernetzung in der Produktion, MT (ET), Eignung für alle Semester, S 2, 2 SWS; Di. 15-17, GW 2, B 1750	Wilhelm Bruns
--------	---	--	---------------

11-230	K	Versorgungstechnik und Berufsbildung. Eignung für alle Semester, MT, S 2, 2 SWS; Mi 17-19, GW 2, B 1810 und GLA Bremerhaven	Arnold Pfau (LB)
11-220	K	Freies Arbeiten WZM/Metall (Vertiefungsveranstaltung) (Kenntnisse und Fertigkeiten müssen vorhanden sein), Eignung für alle Semester, 2 SWS; Mo. 13-15, GW 2, Technologiezentrum, des FB 11, 2 SWS; Mi. 13-15, GW 2, Technologiezentrum, des FB 11, n.V.	Willi Grieme (TA)

Ergänzungen und Änderungen von Zeit- und Raumangaben entnehmen Sie bitte eine Woche vor Semesterbeginn dem EDV-Aushang gegenüber dem Veranstaltungsbüro.

5. Einzelveranstaltungen Erziehungs- und Gesellschaftswissenschaften (EGW)

11-231	K	Menschliche und „künstliche“ Intelligenz: Konsequenzen für Berufsbildung und Weiterbildung II. EGW, Dipl.-Berufspäd., Eignung für mittlere und höhere Semester, S 2, 2 SWS; Di. 13-15, GW 2, B 1632	Gerald Heidegger
12-	K	Ansätze der Frauenförderung in der beruflichen Erstausbildung und Weiterbildung. EGW, Eignung für alle Semester, 2 SWS; Block-VA, Zeit/Ort siehe Aushang	Marianne Goltz Gundula Lösch-Sieveck (LB)
11-233	K	Sozialgeschichte der beruflichen Bildung, EGW, Eignung für mittlere und höhere Semester, 3 SWS; Do. 10-13, GW 2, B 1700	Reiner Drechsel
4-724	K	Technikgestaltung I, Entwicklung der Strukturen und Konzepte in der Produktion. EGW, Eignung für mittlere und höhere Semester, S 2, 2 SWS; Do. 8.30-10.00, GW 2 B 1760	Detlef Gronwald

11-234	K	Die Wissensdimension von Schlüsselqualifikationen und Handlungskompetenz. EGW, Eignung für mittlere und höhere Semester, S. 2, 2 SWS; Mo. 13-15, GW 2, B 1700	Gottfried Adolph
11-235	K	Problemlösungsstrategien und Entscheidungsprozesse. EGW, Eignung für höhere Semester, S 2, 2 SWS; Mo. 13-15, GW 2, B 1780	Joachim Stein (LB)
12-	K	Der Betrieb als Träger von Weiterbildung, EGW, Eignung für höhere Semester, S 2, 2 SWS; Zeit/Ort siehe Aushang	Dieter Görs
11-236	K	Berufsbildungssysteme. (Bundesrepublik, USA, Japan, Rußland), EGW, Eignung für mittlere und höhere Semester, S 2, 2 SWS; Mo. 17-19, GW 2, B 1632	Felix Rauner
11-237	K	Analyse didaktischer Konzepte der beruflichen Bildung. EGW, WBB, Eignung für mittlere und höhere Semester, S 2, 2 SWS; Zeit/Ort siehe Aushang	Peter Gerds (LB)
7-051	K	Arbeitsmarktprobleme in den neuen Bundesländern. EGW, Eignung für ... Semester, 2 SWS; Mo. 13-15, GW 2, B 2740	Bodo Voigt
11-238	K	Grenzziehungen und pädagogischer Kontakt - Gestaltpädagogik für Lehrer und Lehrerinnen -, EGW, Eignung für alle Semester, Fr. 15.30-19.00, (14-tägig) + Blocktermin, GW 2, B 1700	Hedwig Ortmann

ERGÄNZUNGEN UND ÄNDERUNGEN VON ZEIT- UND RAUMANGABEN ENTNEHMEN SIE BITTE EINE WOCHE VOR SEMESTERBEGINN DEM EDV-AUSHANG GEGENÜBER DEM VERANSTALTUNGSBÜRO

Studiengang Sportwissenschaft

Professorinnen/Professoren

- ARTUS, Hans-Gerd, Dr. phil., Professor;
Theorie und Praxis des Sportunterrichts;
Loignystraße 32, 2800 Bremen, Telefon 23 58 22
Sportturm C 6260, Telefon -3152
Sprechzeiten: n. V.
- BRAUN, Harald, Dr. sport. wiss., Dipl.-Sportlehrer, Professor;
Sportwissenschaft mit dem Schwerpunkt Sportgeschichte;
Feldhausen Straße 33 A, 2800 Bremen 33, Telefon 27 38 76
Sportturm C 6140, Telefon -3529
Sprechzeiten: Di u. Do 14.00–15.00 Uhr
- CERMAK-SASSEN RATH, Ilse, Dr. phil., Dipl.-Sportlehrerin, Professorin;
Sportwissenschaft und Didaktik des Sportunterrichts mit dem Schwerpunkt Anthropologie;
Stader Straße 49 E, 2800 Bremen 1, Telefon 44 10 65
Sportturm C 6150, Telefon -2962
Sprechzeiten: Mo 12.00–13.00 Uhr
- JONAS, Bertold, Dipl.-Psychologe, Professor (emeritiert);
Sportwissenschaft, Theorie und Praxis des Sportunterrichts mit Schwerpunkt
Primarstufe, Psychologische Fragen des Sports;
Potsdamer Straße 8, 2800 Bremen, Telefon 23 39 09
Sportturm C 6140, Telefon -3151
Sprechzeiten: n. V.
- SCHEELE, Klaus, Dr. med., Professor;
Sportwissenschaft mit dem Schwerpunkt Sportmedizin;
Scharnhorststraße 180, 2800 Bremen
Sportturm C 1320, Telefon -2568 – Forschungssemester –
Sprechzeiten: Fr 12.00–13.00 Uhr
- UNGERER, Dietrich, Dipl.-Sportlehrer, Professor;
Bewegungslehre;
Norderländer Straße 23, 2800 Bremen 66
Sportturm C 3240, Telefon -3160
Sprechzeiten: Do 12.00–14.00 Uhr

Wissenschaftliche Mitarbeiter

- BAUER, W. Lutz, Dr. Ing., Dipl.-Ing., Wiss. Mitarbeiter;
Biomechanik;
Kastanienweg 29, 2804 Lilienthal, Telefon (0 42 98) 3 18 82
Sportturm C 3250, Telefon -2552
Sprechzeiten: Di 10.00–12.00 Uhr u. n. V.

Wissenschaftliches Personal

BLANK, Ellen, Dipl.-Sportlehrerin, Lehrkraft für besondere Aufgaben;

Sportpädagogik; Theorie und Praxis des Sportunterrichts;

Vorstraße 39, 2800 Bremen 33, Telefon 23 14 65

Sportturm C 6110, Telefon -3153

Sprechzeiten: Di 11.00–12.00 Uhr

HESEL, Hartmut, wiss. Mitarbeiter;

Sicherheitswissenschaft, Sensomotorisches Lernen;

Auf dem Schoner 39, 2850 Bremerhaven, Telefon (04 71) 2 17 41

Sportturm C 3210, Telefon -2565

Sprechzeiten: Mi 12.00–13.00 Uhr

MESECK, Ulrich, Dr. phil., Lehrkraft für besondere Aufgaben;

Theorie und Praxis der Sportarten, sozialwissenschaftliche Grundlagen vom Sport und Sportunterricht;

Am Herzogenkamp 29, 2800 Bremen

Sportturm C 6240, Telefon -2055

Sprechzeiten: Di 13.00–14.00 Uhr

MORGENROTH, Ulf, Dr. phil., wiss. Mitarbeiter;

Sensomotorisches Lernen, Sicherheitswissenschaft;

Lesumer Heerstraße 54, 2820 Bremen 77, Telefon 62 16 68

Sportturm C 3230, Telefon -2912

Sprechzeiten: Di 12.00–13.00 Uhr

MÜLLER, Lutz, Dr. phil., Lehrkraft für besondere Aufgaben;

Sportwissenschaft mit dem Schwerpunkt Theorie und Praxis des Sportunterrichts;

Adlerstraße 29, 2876 Berne 2/Ganspe, Telefon (0 44 06) 17 58

Sportturm C 6220, Telefon -2570

Sprechzeiten: Fr 9.00–10.00 Uhr

MÜTZELBURG, Dieter, Dipl.-Soz., Lehrkraft für besondere Aufgaben;

Theorie und Praxis der Sportarten; sozialwissenschaftliche Grundlagen von Sport und Sportunterricht;

Albrechtstraße 17, 2800 Bremen, Telefon 70 15 65 – z. Z. beurlaubt –

PAPKE, Marianne, Lehrkraft für besondere Aufgaben;

Sportwissenschaft mit dem Schwerpunkt Theorie und Praxis des Sportunterrichts;

Braunschweiger Straße 31, 2800 Bremen, Telefon 44 57 16

Sportturm C 6620, Telefon -3151

Sprechzeiten:

SCHULKE, Hans-Jürgen, Dr. phil., Lehrkraft für besondere Aufgaben;

Erwachsenensport, Sportsoziologie, Theorie und Praxis der Sportarten;

Hexenberger Straße 139, 2804 Seebergen, Telefon 29/36 88 – beurlaubt –

THIELE, Monika, Lehrkraft für besondere Aufgaben;

Ausbildung in Theorie und Praxis von Bewegung, Spiel und Sport in der Primarstufe;

Hohenlohestraße 16, 2800 Bremen 1, Telefon 34 14 56

Sportturm C 6220, Telefon -3151

Sprechzeiten: Mi 12.00–13.00 Uhr

Studiengang Sportwissenschaft

A Einführungsveranstaltung für Erstsemesterstudierende

11-399	IEL	Sport mit Erkundungen LA, A 2, A, P, S1, S2 6 SWS, Mo 8-10 u. 10-12 D 1651 u. Sporthalle, Teil 1 u. 2 (nur Mo 8-10)	Hans-Gerd Artus Marianne Papke Joachim Schultze Wolfgang Baer (PL) Edith Behrens (PL) Heiko Weber-von Scheidt (PL) N.N (T), N.N (T), N.N.(T)
11-369	AV	Grundlagen der Sportpädagogik LA, B 2.1, A, P, S 1, S 2, 2 SWS, Fr 8-10, C 4180	Ellen Blank
11-370	AV	Grundlagen der Sportgeschichte LA, B 2.2, A, P, S 1, S 2, 2 SWS, Di 15-17, C 5130	Harald Braun
11-371	AV	Grundlagen der Trainings- wissenschaft LA, B 2.2, A, P, S 1, S 2, 2 SWS	NN oder H. Braun
11-359	AV	Grundbegriffe der Sport- wissenschaft LA, B 2.2, A, P, S 1, S 2, 2 SWS, Do 13-15, C 4180	Ulrich Meseck
11-334	BE	Spiele Teil 1: Kleine Spiele P, S1, S2, A, M, H, 2 SWS, Di 8-10, Turnhalle	Lutz Müller
11-335	BE	Spiele Teil 1: Kleine Spiele P, S1, S2, A, M, H, 2 SWS, Do 13-15, Sporthalle	Ulf Morgenrot(LB)
11-336	BE	Spiele Teil 1: Kleine Spiele P, S1, S2, A, M, H, 2 SWS, Fr 8-10, Gymnastikhalle	Joachim Schultze (PL)
11-337	BE	Spiele Teil 1: Kleine Spiele P, S1, S2, A, M, H, 2 SWS, Mo 10-12, Sporthalle, Teil 3	Joachim Schultze
11-338	BE	Spiele Teil 1: Kleine Spiele P, S1, S2, A, M, H, 2 SWS, Mi 8-10, Turnhalle	Christina Parten- Bruns (LB)

11-339	BE	Spiele Teil 1: Kleine Spiele P, S1, S2, A, M, H, 2 SWS, Di 10-12, Turnhalle	Marianne Papke
11-360	BE	Spiele Teil 1: Kleine Spiele P, S1, S2, A, M, H, 2 SWS, Mi 10-12 Turnhalle	Christina Parten- Bruns(LB)
		Förderkurs: Hallenhockey	N.N. (StHK)
		Förderkurs: Hallenhandball	Rüdiger Molle (StHK)
		Förderkurs: Fußball	N.N. (StHK)
		Förderkurs: Basketball	N.N. (StHK)
		Förderkurs: Volleyball	N.N. (StHK)
		Förderkurs: Volleyball	N.N. (StHK)
		Förderkurs: Fußball für Frauen	N.N. (StHK)

B Projekte

Projekt:		Training im Schulsport - 2. Projektsemester -	
11-300	PP	Training im Schulsport S1, S2, M, 2 SWS, Di 15-17	Ulrich Meseck Hartwig Block(PL) N.N. (T)
11-300/1	T	Tutorium zu 11-300	N.N. (T)
11-301	AV	Training und Gesundheit B 2.3, S1, S2, M, 2 SWS, Mo 15-17, D 1651	Ulrich Meseck
11-302	AV	Selbst- und Körperkonzepte von Jugendlichen S1, S2, M, H, 2 SWS	NN (LB)
11-303	AV	Kriterien der körperlichen Leistungsfähigkeit S1, S2, M, H, 2 SWS, Mi 10-12, C 5130	Walter Samsel(LB)
11-304	BE/EX	Theorie und Praxis des Skiports und des Ski- unterrichts A 6.3, S1, S2, M, H, 4 SWS, Mo 17-19, C 3140	Ulrich Meseck
11-306	AV	Planung einer Unterrichts- einheit A4, S1, S2, M, 2 SWS, Do 10-12	Ulrich Meseck

11-307	AV	Planung einer Unterrichtseinheit A 4, S1, S2, M, H, 2 SWS,	Hartwig Block (PL)
11-308	AV	Planung einer Unterrichtseinheit A 4, S1, S2, M, H, 2 SWS, Ort/ Zeit siehe Aushang	Joachim Schultze (PL)
Projekt: Unterricht und/oder Coaching - 2. Projektsemester -			
11-310	PP	Unterricht und/oder Coaching A 3, S1, S2, M, H, 2 SWS, Di 15-17 C 4180	Dietrich Ungerer Winfried Karg(P) NN (PL) Torsten Schumacher (T)
11-310/1	T	Tutorium zu 11-310	Torsten Schumacher (T)
11-311	AV	Belastungsfähigkeit im Kindes- und Jugendalter B 2.3, 2.4, S1, S2, A, M, H, 2 SWS, Di 10-12, C 5130	Dietrich Ungerer
11-312	AV	Training und Coaching in Ausdauersportarten B 2.4, S1, S2, M, H 2 SWS, Di 13-15, C 3140	Walter Samsel(LB)
11-313	AV	Visuelle und verbale Information im Unterricht B 2.2, P, S1, S2, M, H, 2 SWS, Mo 10-12, C 3140	Ulf Morgenroth (LB)
11-315	AV	Zusammenhang von Schule, Verein, Sportverband B 2.1, P, S1, S2, M, H, 2 SWS, Ort/ Zeit siehe Aushang	Hans-Jürgen Essert (LB)
11-326	AV	„Erleben, Leisten, Spielen im Sport“ aus pädagogisch-anthropologischer Sicht B 2.2, P, S1, S2, A, M, H, 2 SWS, Do 8-10, C 5130 und Turnhalle	Ilse Cermak-Sassenrath

11-305	BE/EX	Theorie und Praxis des Skisports und des Skiunterrichts A 6.3, S1, S2, M, H, 4 SWS, Di 13-15, C 3190 Exk.: Februar 1993	Ellen Blank
11-316	AV	Vorbereitung einer Unterrichtseinheit A 4, S1, S2, M, H, 2 SWS, Di 8-10, C 5130	Dietrich Ungerer
11-317	AV	Vorbereitung einer Unterrichtseinheit A 4, S1, S2, M, 2 SWS, Mo 8-10, C 3140	Ilse Cermak-Sassenrath
11-318	AV	Vorbereitung einer Unterrichtseinheit A 4, S1, S2, M, H, 2 SWS, Mi 15-17, C 3190	Harald Braun
11-319	AV	Vorbereitung einer Unterrichtseinheit A 4, S1, S2, M, H, 2 SWS, Ort/Zeit siehe Aushang	Winfried Karg(PL)
11-357	AV	Vorbereitung einer Unterrichtseinheit A 4, S1, S2, M, H, 2 SWS, Ort/Zeit siehe Aushang	N.N. (LB)

**PROJEKT: (Deutsch/Ästhetische Erziehung)
-2. Projektsemester-**

12-	PP	Reisen Reisen P, M, H, 2 SWS, Di 8-10	Manfred Polzin Klaus Forytta Werner Breckhoff Monika Thiele
11-331	AV	Reisen mit den Sinnen. Bewegungsreisen. Sinnes-Bewegungen. P, M, H, 2 SWS, Mi 15-17, D 1651 Termine: 21.10., 28.10., 11.11.1992 und Wochenendtermine: 31.10.- 1.11.1992 14.11.-15.11.1992	Monika Thiele

11-332	AV	Vorbereitung einer Unterrichtseinheit P, M, H, 2 SWS, Di 10-12	Monika Thiele Gisela Bredtmann (PL)
11-333	AV	Sensomotorische Entwicklung und Sozialisation im Kindes- und Jugendalter P, S1, S2, M, H, 2 SWS, Mi 13-15, C 5130	Monika Thiele
11-372	S	Lehren und Lernen im Sportspiel (Vorbereitung eines Projektes) LA, St0 § 5, P, S 1, S 2, H, 2 SWS, Mo 13-15, C 3140	Lutz Müller

C Einzelveranstaltungen

Bereich: Körper und Bewegung

11-321	AV	Unfallursachen und Unfallverhütung B 2.3, EGW (F), AW, P, S1, S2, M, H, 2 SWS, Do 10-12, C 4180	Dietrich Ungerer
11-322	AV	Einführung in die Bewegungslehre B 2.3, S1, S2, M, H, 2 SWS, Do 8-10, C 4180	Dietrich Ungerer

Bereich: Sport und Lernen

11-324	AV	Psychische Regulation von Arbeitstätigkeiten (Hacker) (Fortsetzung aus dem SS 1992) B 2.2., P, S1, S2, H, 2 SWS, Di 15-17, C 3190	Ellen Blank
11-325	AV	Lernmodelle - Anwendung und Grenzen im Sportunterricht B 2, P, S1, S2, M, H, 2 SWS, Mi 13-15, C 3190	Ellen Blank
11-327	S	Einführung in die Sportspielmethodik, praktische Erprobung von Lern- und Trainingskonzepten P, S1, S2, M, H, 2 SWS, Di 10-12 Sporthalle, Teil 1-3	Lutz Müller

11-329	S	Bewegung, Freizeit, Gesundheit Auswertung des 10. Sportwiss. Hochschultages des DVS in Oldenburg P, S1, S2, A, M, H, 2 SWS, Fr 10-12, C 3140	Lutz Müller
11-354	K	Rhythmisches Bewegen P, M, H, 2 SWS, Mo 10-12, Gymnastikhalle	Karin Bödeker (LB)
11-323	AV	Einführung in die Konzepte von Raum und Antrieb nach Rudolf Laban B 2.2, S1, S2, H, 2 SWS, siehe bes. Ankündigung	Brigitte Krenz (PL)
11-373	S BL	Ausgewählte Fragen zur Sport- psychologie LA, P, S 1, S 2, M, H, 2 SWS, 1. Termin: 26.10., Ort/Zeit siehe Aushang	Bertold Jonas
11-358	AV BL	Leisten, Wetteifern in feministischer Bew.-Kultur Theorie-und Praxis-Seminar LA, P, S 1, S 2, A, M, H, 2 SWS, 1. Block: 13.11.-15.11. Fr 13.11. 18-20, C Sa 14.11. 10 -12.15 Gymnastikhalle 12.15-13.45, Schwimmstudio 14.30 - 17 So 15.11., 10.30 - 13.30 Sporthalle, Teil 1, 14-16 2. Block: 05.-07.02.1993 Zeitplan wie Teil 1	Susanne Bischoff (LB)
Bereich:		Sport und Gesellschaft	
11-314	AV	Sportgeschichte: Von der Antike bis zur Aufklärung B 2.1, P, S1, S2, M, H, 2 SWS, Do 15-17, D 1651	Harald Braun
11-328	S	Zeit-Theorien und ihre Be- deutung für sportliche Praxis P, S1, S2, M, H, 2 SWS, Di 13-15, C 5130	Lutz Müller

11-356 AV Jugend-Sozialisationstheorien
S 1, S2, B 2.2, EGW: (D 2)
M, H, 2 SWS, Di 15-17

Marianne Papke

11-330 S Synergetik in der Sport-
wissenschaft
P, S1, S2, H,
2 SWS, Di 15-17, C 3140

Lutz Müller

D Blockeinheiten

11-340 BE Theorie und Praxis
der Rückschlagspiele und
des Spielunterrichts
A 6.3, S1, S2, H,
4 SWS, Di 8-12, 8-10,
Sporthalle 4 u. 5
10-12, Sporthalle 4 u. 5

Ulrich Meseck

Förderkurs Rückschlagspiele
zu VAK 11-340

Nils Hahnfeld
(StHK)

11-341 BE Theorie und Praxis des
Schwimmens und des
Schwimmunterrichts
A 6.1, S1, S2, M, H,
4 SWS, Mo 8-10, C 2280
10-12, Schwimmhalle/-studio

Hartmut Hesel(LB)

11-342 BE Theorie und Praxis des
Schwimmens und des Schwimm-
unterrichts
A 6.1, S1, S2, M, H,
4 SWS, Fr 8-10, C
10-12, Schwimmhalle

Harald Wolf (LB)

11-343 BE Theorie und Praxis des
Schwimmens und des
Schwimmunterrichts
A 6.1, S1, S2, M, H,
4 SWS, Di 8-12,
8-10 C 3190, 10-12
Schwimmhalle/-studio

Joachim Schultze

Förderkurs Schwimmen
zu VAK 11-341, 11-342
und 11-343,
Do 12-14 Schwimmhalle

Hanne Balzer
(StHK)

11-344	BE	Theorie und Praxis des Gerätturnens und des Gerätturnunterrichts A 6.1, S1, S2, M, H, 4 SWS, Mo 10-12 u. Do 10-12 C und Turnhalle	Ilse Cermak- Sassenrath
11-361	BE	Theorie und Praxis des Gerätturnens und des Gerätturnunterrichts A 6.1, S1, S2, M, H, 4 SWS, Ort/Zeit siehe Aushang	Karl-Ernst Henning (LB)
		Förderkurs Gerätturnen zu VAK 11-344 und 11-361 Ort/Zeit siehe Aushang	Helmut Klett (StHK)
11-345	BE	Theorie und Praxis von Gymnastik/Tanz und Gymnastik-/Tanzunterricht 6.1, P, S1, S2, M, H, 4 SWS, Do 8-12, Gymnastikhalle	Brigitte Lörcher (LB)
11-346	BE	Bewegung, Spiel und Sport in der Primarstufe K/M/S, A. 7.3.1 P, M, H, 4 SWS, Do 8-10, C Do 10-12, Sporthalle Teil 2 und 3 Do 12-13, Schwimmstudio	Monika Thiele

E Schwerpunktfächer

11-347	SPF EX	Skilauf S1, S2, H, 4 SWS, Mo 15-17, C 3140 Exkursion im Februar 93	Lutz Müller
11-348	SPF	Gymnastik/Tanz S1, S2, H, 4 SWS, Di u. Do 10-12, RSG-Halle, C 3190	Hans-Gerd Artus
11-349	SPF	Schwimmen B 1.1 a, S1, S2, H, 4 SWS, Do 10-12, C Do 13-15, Schwimmhalle/-studio	Ellen Blank

11-350	SPF	Volleyball B 1.1 b, S1, S2, H, 4 SWS, Mi 8-12 8-10, D 1651 10-12, Sporthalle, Teil 1 u. 2	Dagmar Börger (LB)
11-351	SPF	Basketball B 1.1 b, S1, S2, H, 4 SWS, Mo 8-10, C 10-12, Sporthalle, Teil 1 und 2	Ulrich Kegel (LB)

F Kurse

11-352	K	Ausbildung zum Erwerb des Deutschen Rettungsschwimm- abzeichen der DLRG: BRONZE, A 8, P, S1, S2, M, H, 2 SWS, Mi 8-10, Schwimmhalle	Gerd Dämel (LB)
11-353	K	Ausbildung zum Erwerb des Deutschen Rettungsschwimm- abzeichen der DLRG: BRONZE, A 8, P, S1, S2, M, H, 2 SWS, Mi 10-12, Schwimmhalle	Gerd Dämel (LB)
11-355	K	Einführung in das Gerättauchen StO, § 5 (3), 4, S1, S2, M, H, 2 SWS	Rüdiger Stollt (LB)
11-362	K	Krafttraining 2 SWS	NN
11-363	K	Wasserspringen 2 SWS, Mi 13-15, Schwimmhalle u. Turnhalle	Peter Dziskowski (LB)
11-364	K	Rhönradturnen P, S 1, S 2, A, M, H, 2 SWS, Mi 13-15, Halle 1-3	Ute Reitmeyer (LB)
11-365	K	Kenterrolle Kanu 2 SWS	Ilse Vöge (LB)
11-366	K	Tischtennis 2 SWS	Michael Dreyer (LB)
11-367	K	Trampolinturnen P, S 1, S 2, M, H, 2 SWS, Mi 15-16.30 Turnhalle	Peter Dziskowski (LB)

11-368	K	Sportmassage 2 SWS	Imke Nagel (LB)
11-374	K	Akrobatik 2 SWS	Michael Blume (LB)

Hinweis: **Zeiten und Veranstaltungsräume können sich noch geändert haben, daher Lehrveranstaltungsankündigungen an der Informationstafel in der Ebene 1, Gebäude Sportturm beachten.**

Market Team in Bremen:

Wer wir sind, was wir wollen.

Gegründet wurde die Studenteninitiative Market Team vor fast zehn Jahren in Konstanz am Bodensee. Heute engagieren sich über 300 Studentinnen und Studenten von Hochschulen aus ganz Deutschland bei uns. Ziel: ihre eigene Zukunft.

Market Team Bremen gibt es seit November 1990.

Was will Market Team?

Wir wollen den im Studium fehlenden Praxisbezug herstellen, indem wir mit Market Team eine Schnittstelle für den Dialog zwischen Hochschulen und Unternehmen bieten. Damit wollen wir das Studium ergänzen. Market Team arbeitet interdisziplinär: Studierende aus allen Fachbereichen und von verschiedenen Hochschulen machen bei uns mit.

Was bietet Market Team?

Für Studierende bietet sich mit Market Team die Möglichkeit, den mangelnden Praxisbezug des Studiums auszugleichen, eigenverantwortliches Denken und Projektarbeit einzuüben sowie Kontakte zu Unternehmen zu knüpfen. Wirtschaft nutzt den Vorteil, in Kooperation mit Market Team qualifizierte Studenten frühzeitig kennenlernen sowie potentiellen Nachwuchskräften das eigene Unternehmen präsentieren zu können.

Was macht Market Team?

Market Team organisiert Vorträge mit Praktikern aus allen Bereichen der Wirtschaft, führt Seminare und Exkursionen durch, damit Studierende Einblick in den unternehmerischen Alltag gewinnen. Unsere Veranstaltungen beschäftigten sich bisher mit Themen wie „Wahlkampfmanagement“, „Bremer Banken & Börsen“ oder „Internationalem Management“. Dabei kommt es uns in erster Linie darauf an, praxisnahe Informationen aus erster Hand zu bekommen - deswegen holen wir uns kompetente Menschen aus namhaften Unternehmen in unsere Veranstaltungen.

Unsere Studenteninitiative finanziert sich durch Spenden von unterstützenden Unternehmen und Organisationen. Market Team ist seit 1984 als gemeinnütziger Verein anerkannt; Spenden sind voll abzugsfähig.

Wie kann ich bei Market Team mitmachen?

Market Team-Mitglied wird man nur durch Mitarbeit. Denn es gilt die Devise: Nur wer sich engagiert, bekommt auch etwas mit - Selbermachen bringt Erfahrung... Je mehr Mit-Arbeit, desto mehr Vergnügen.

Erste Kontaktmöglichkeiten bestehen auch bei unseren Veranstaltungen. Für das Wintersemester sind vorgesehen:

- „Unternehmensidentität im Gastronomiebereich - am Beispiel von Mövenpick“ (2-Tages-Veranstaltung voraussichtlich Mitte 10/92; Mitarbeitende: Donatella Tretti, Telefon 0421/343702; Bernd Kröger, Telefon 0421/6361859; Jessika Wille, Telefon 0421/570484)
- „Kulturmanagement und -sponsering“ (2-Tages-Veranstaltung voraussichtlich Ende 11/92; Mitarbeiter: Peter Grazé, Telefon 0421/212965; Frank Heinicke, Telefon 0421/383161)
- „Wirtschaftsförderung und -politik“ (Abendveranstaltung; Mitarbeiter: Frank Meinhardt, Telefon 0421/212992)
- 2. Praxis-Forum „Internationales Management“ (voraussichtlich 11/92; Mitarbeitende: Thomas Heitzer, Telefon 0421/3966663; Petra Ermentraut, Telefon 0421/472205)
- „Krisenmanagement - Wie ziehen sich Krisen-Unternehmen aus dem Sumpf?“ (2- bis 3-Tages-Veranstaltung; Mitarbeiter: Frank Meinhardt, Telefon 0421/212992, Michael Leich, Telefon 0421/3966697)
- „Personal Development - Rhetorik, Selbstmanagement,...“ (einwöchige Veranstaltung im Bremer Umland, voraussichtlich Mitte 10/92, kurz vor Semesterbeginn; Mitarbeiter: Rüdiger Schnirring, Telefon 0421/371622, Jens Flammann, Telefon 0421/700970)

Wer Lust hat, sich an einer genannten Veranstaltungen zu beteiligen, ist herzlich willkommen (Kontaktpartner stehen oben). Ansonsten: Frank Meinhardt, H.-H.-Meier-Allee 60, W-2800 Bremen 1, Telefon 0421/212992, oder Jens Flammann, Feldstraße 48, W-2800 Bremen 1, Telefon 0421/700970. Einfach anrufen...

Fachbereich 12 – Erziehungs- und Gesellschaftswissenschaften

	Raum	Ruf
Sprecher/in des Fachbereiches Prof. Dr. Rudolph Bauer	GW 2, A 3440	-3164
Fachbereichssekretär Hartmut Meyer	GW 2, A 3260	-2065
Geschäftsstelle für den Fachbereichsrat Antje Jöhnk	GW 2, A 3250	-3123 Fax 218-4043
Geschäftsführung für die Studiengangskommissionen Diplom-Erziehungswissenschaft, Diplom-Sozialpädagogik, Diplom-Weiterbildung, Primarstufe Antje Jöhnk	GW 2, A 3250	-3123
Hartmut Meyer	GW 2, A 3260	-2065
Lehrerfort- und weiterbildung Dr. Ingrid Preuß-Kippenberg	GW 2, A 3320	-2284
AS-Beauftragter für die Lehrerbildung: Prof. Dr. Otmar Preuss	GW 2, A 3330	-3129
Verwaltung für Angelegenheiten der Lehrerbildung		
Studien- und Prüfungsfragen/Anerkennung von Studienzeiten/-leistungen: Lucia Hanisch-Appeldorn		
	GW 2, A 3300	-2523
Sprechzeiten: Mo und Fr. 10.00 – 12.00 Uhr, Do 13.00 – 15.00 Uhr		
Praxisbüro: Almut Beiß		
	GW 2, A 3270	-2064
Hannelore Freese	GW 2, A 3270	-2063
Sprechzeiten: Di und Do. 10.00 – 12.00 Uhr, Mi 13.00 – 15.00 Uhr		
Grundsatzfragen und wissenschaftliche Beratung für Erziehungs- und gesellschaftswissenschaftliche Studienanteile, allg. Studienberatung der hier immatrikulierten Studenten: Friedhelm Arning		
	GW 2, A 3320	-2591
Sprechzeiten: Di und Do 13.30 – 15.00 Uhr		

	Raum	Ruf
Beauftragte für die Lehre im Studiengang und zuständig für die Studienfachberatung: Diplom-Erziehungswissenschaft / Erziehungs- und Gesellschaftswissenschaft		
N. N.	GW 2	-3078
Diplom-Sozialpädagogik		
Prof. Dr. D. Brockman	GW 2, A 3020	-2384
Diplom-Weiterbildung		
Prof. Dr. W. Thomssen	GW 2, B 3120	-2928
Primarstufe		
Prof. Dr. R. Schmitt	Sportturm C 6210	-2963

WISSENSCHAFTLICHE EINHEITEN (WE)

Institut für Altersforschung

IfA

Prof. Dr. W. Mader	A 2110	-2042/2292
Prof. Dr. G.A. Straka	A 3100	-2097/2039
Prof. Dr. M. Wambach (Sprecher)	A 3090	-2150/2039
Prof. Dr. O. Döhner	Sportturm C 6180	-2569

WE Institut für Lokale Sozialpolitik und Nonprofit-Organisationen

Prof. Dr. J. Blandow (Sprecher)	A 3340	-2148
Prof. Dr. R. Bauer	A 3340	-3164
Prof. Dr. M. Wambach	A 3090	-2150
Dipl.-Soz. Päd. D. Luthé (Wiss.MA)	A 3340	-2148

WE Institut für Erwachsenen-Bildungsforschung (IFEB)

K. Körber (wiss.MA)	A 2100	-2857
Prof. Dr. D. Kuhlenkamp (Sprecher)	A 2020	-2753
R. Peters	A 2120	-3229
Prof. Dr. E. Schlutz	A 2050	-3023

WE Institut für pädagogische Kooperation

Prof. Dr. O. Preuß (Sprecher)	A 3330	-2592/3129
Prof. Dr. H.G. Schönwälder	A 2190	3078
Prof. Dr. R. Ubbelohde	A 2030	3122

Studiengang Diplom-Erziehungswissenschaft

Studiengang Erziehungs- und Gesellschaftswissenschaft

Professorinnen/Professoren

- BUSCH, Dirk W., Dr. rer. pol., Professor;**
Soziologie der Bildungsinstitutionen und Prozesse beruflicher Sozialisation und Qualifikation;
Ulmenstraße 14, 2803 Weyhe bei Bremen, Telefon (0 42 03) 2 12 11
GW 2, A 2290, Telefon -3127/-2037
- DIETZE, Lutz, Dr. jur., Dr. phil., Professor;**
Öffentliches Recht mit dem Schwerpunkt Bildungsrecht (insbesondere Schul- und Hochschulrecht, Recht der beruflichen Bildung, Recht der Erwachsenenbildung, Rehabilitationsrecht, Recht der Bildungsplanung, ausländisches Bildungsrecht);
Bergstraße 23, 2862 Wörpswede, Telefon (0 47 92) 73 73
GW 2, A 3430, Telefon -3065/-3053
Sprechzeiten: nach Vereinbarung
- DRECHSEL, Wiltrud, Dr. phil., Professorin;**
Erziehungswissenschaften mit dem Schwerpunkt Sozialgeschichte der Erziehung;
Besselstraße 76, 2800 Bremen, Telefon 7 14 14
GW 2, B 3070, Telefon -3082/-3055
Sprechzeiten: Do 12.00 – 13.00 Uhr
- GABELE, Paul, Dr. phil., Professor (emeritiert);**
Erziehungs- und Gesellschaftswissenschaft mit dem Schwerpunkt Philosophie;
Am Reiterfeld 2, 2878 Wildeshausen/Vossberg, Telefon (0 44 31) 34 98
GW 2, A 2280, Telefon -3083/-3058
- HAFERKORN, Hans Jürgen, Dr. phil., Professor (pensioniert);**
Allgemeine Erziehungswissenschaft unter besonderer Berücksichtigung der Geschichte der Pädagogik;
Simon-Hermann-Post-Weg 25, 2800 Bremen 33, Telefon 25 95 34
GW 2, B 3100, Telefon -3083
- ROTH, Leo, Dr. phil., Professor;**
Erziehungswissenschaft, Theorie der Schule und des Unterrichts, Empirische Methoden und quantitative Verfahren der Schul- und Unterrichtsforschung, Psychologie und Soziologie der Schule und Erziehung;
Vor Weyerdeelen 16, 2862 Wörpswede, Telefon (0 47 92) 5 88
GW 2, B 3100, Telefon -2174/-3055
- SCHIFF, Bernhard, Dr. phil., Professor (pensioniert);**
Vergleichende Erziehungswissenschaft;
Hollige 46, 3030 Walsrode, Telefon (0 51 61) 58 63
GW 2, B 3100, Telefon -3083
- SCHÖNWÄLDER, Hans-Georg, Dipl.-Hdl., Dr. phil., Professor;**
Erziehungswissenschaft mit dem Schwerpunkt Bildungsplanung und Bildungsökonomie;
Karl-Lerbs-Straße 62, 2800 Bremen, Telefon 53 47 33
GW 2, A 2190, Telefon -3078/-2039

STRAKA, Gerald A., Dr. phil., Dipl.-Hdl., Professor;
 Erziehungswissenschaft mit dem Schwerpunkt Evaluationsforschung in Schule/
 Unterricht und Erwachsenenbildung unter besonderer Berücksichtigung von
 empirischen Methoden und statistischen Verfahren;
 Brinkmannstraße 12, 2807 Achim, Telefon (0 42 02) 8 29 23
 GW 2, A 3100, Telefon -2097/-2039 – Forschungssemester –

UBBELOHDE, Reiner, Professor;
 Erziehungswissenschaft;
 Im Brande 4, 2862 Worpswede, Telefon (0 47 92) 72 41
 GW 2, A 2030, Telefon -3122/-2039
 Sprechzeiten: Fr 12.00–13.00 Uhr

ZIECHMANN, Jürgen, Dr. phil., Professor;
 Lernpsychologie; Curriculumplanung und -entwicklung für die Primarstufe;
 GW 2, A 2610, Telefon -3138/-3058

Mit Lehrdeputat zugeordnet

AUFSCHNAITER, von, Stephan, Dr. rer. nat., Professor;
 – siehe FB 1/Studiengang Physik –

BECK, Johannes, Dr. phil., Professor;
 – siehe FB 10 –

HAEFNER, Klaus, Dr. rer. nat., Professor;
 – siehe FB 3/Studiengang Informatik –

HUISKEN, Freerk, Dr. phil., Professor;
 – siehe FB 11/Studiengang Arbeitswissenschaft/Arbeitslehre –

NIEDDERER, Hans, Dr. rer. nat., Professor;
 – siehe FB 1/Studiengang Physik –

PETRAT, Gerhardt, Dr. phil., Professor;
 – siehe FB 10 –

PREUSS, Otmar, Dr. sc. pol., Dipl.-Soziologe, Professor;
 – siehe FB 10 –

SCHMIDT, Jörg, Dr. phil., Professor,
 – siehe FB 8/Studiengang Geschichte –

SCHWEDES, Hannelore, Dr. rer. nat., Professorin;
 – siehe FB 1/Studiengang Physik –

STEMME, Fritz, Dr. phil., Professor (emeritiert);
 – siehe FB 9/Psychologie –

VETTER, Günter, Dr. phil., Professor;
 – siehe FB 9/Studiengang Psychologie –

VINNAI, Gerhard, Dr. phil., Professor;
 – siehe FB 9/Studiengang Psychologie –

Wissenschaftliches Personal (Lehre)

JÜRGENS, Eiko, Dr. phil. habil., Dipl.-Päd., Privatdozent;
Erziehungswissenschaft mit den Schwerpunkten allgemeine Schulpädagogik
und empirische Schulforschung;
Fritz-Reuter-Straße 20, 2854 Loxstedt, Telefon (0 47 44) 35 26
GW 2
Sprechzeiten: nach Vereinbarung

Wissenschaftliches Personal (Forschung)

FABIAN, Thomas, Dipl.-Psych., wiss. Mitarbeiter;
GW 2, A 4300, Telefon -2549

GRÜTZNER, Friedhelm, Dr. phil., wiss. Mitarbeiter;
GW 2, A 2190, Telefon -3078

KLEINMANN, Markus, Dipl.-Ök., wiss. Mitarbeiter;
GW 2, A 4300, Telefon -2549

STÖKL, Markus, Dipl.-Ök., wiss. Mitarbeiter;
GW 2, A 4300, Telefon -2549

WILCKHAUS, Friedrich, Dipl.-Soz.-Päd., wiss. Mitarbeiter;
GW 2, A 4300, Telefon -2549

STUDIENGÄNGE

– Erziehungs- und Gesellschaftswissenschaften (Lehramt)

– Diplom-Erziehungswissenschaft

Der Studiengang Erziehungswissenschaft/Erziehungs- und Gesellschaftswissenschaft (EW/EGW) ist zuständig für die Planung der erziehungswissenschaftlichen Studienangebote

- in der Lehrerbildung (EGW)
- im Diplomstudiengang Erziehungswissenschaft (EW)
- im Nebenfachstudium Erziehungswissenschaft der Magisterstudiengänge
- der Studienelemente im Fach Erziehungswissenschaft für die Magisterstudiengänge

Die Zuordnung der Lehrveranstaltungsangebote zu den Prüfungsgebieten der einzelnen Studiengänge sind für jede Veranstaltung angegeben:

Strukturplan für EGW (STR), DPO für Diplomstudium, NF = Nebenfach bzw. SE = Studienelement für die Magisterstudiengänge.

*** HINWEIS:** Ausbildungsbegleitende Leistungskontrollen für EGW dürfen nur dann von Hochschullehrern/Lehrbeauftragten ausgestellt werden, wenn ihnen die Prüfungsberechtigung für EGW vom Senator für Bildung und Wissenschaft erteilt worden ist. Die mit * gekennzeichneten Veranstalter sind nicht im Besitz dieser Prüfungsberechtigung.

Hinweis für Erstsemester: Das Lehrveranstaltungsprogramm der Eingangsphase Lehrerbildung (EL)/ Integrierte Eingangsphase Lehrerbildung (IEL) wird in einer gesonderten Broschüre für Studienanfänger (Lehramt) zusammengefaßt. Diese Broschüre ist erhältlich in der Informationsveranstaltung für alle Lehramtsstudierenden am Donnerstag, 15.10.1992, 12.00 Uhr im Großen Hörsaal.

EGW-PROJEKTE

Projekt:	Reformschulen - Schulreform (3. Projektsemester)	
12-100 PP	Reformschulen - Schulreform Eignung für: M, H Schulstufe: S 1 anerkannt für: STR: F 4 SWS, Termin s. Aushang OEL	R. Ubbelohde Glorian (PL)
12-101 AV	Freinetpädagogik praktisch Eignung für: alle Schulstufe: alle anerkannt für: STR: B, E DPO § 17/1/ab; NF § 5/2; SE § 3/3 2 SWS, 1. Termin am Mi 21.10.92, 13-15 Uhr, GW 2, A 3570, (in der Universität und im SZ Bergiusstr.) weitere Termine n. V.	R. Ubbelohde Glorian (PL)

12-102	AV	Praktisches Lernen in der Gesamtschule Mitte (Lernwerkstatt) Eignung für: M, H Schulstufe: S 1 anerkannt für: STR: E 1 4 SWS, 1. Termin am Mi 21.10.92, 13-15 Uhr, GW 2, A 3570, weitere Termine n. V.	R. Ubbelohde
Projekt:		Die deutsche Wiedervereinigung - unter politökonomischen, pädagogischen und kommunikationstheoretischen Gesichtspunkten (3. Projektsemester)	
12-103	PP	Fragen der Wiedervereinigung im Spiegel der Tagespresse (Zur Didaktik der politischen Bildung) Eignung für: alle Schulstufe: alle anerkannt für: STR: B3, E3, F, C2 2 SWS, Do 15-17, GW 2, A 3540	W. Dahle F. Huisken M. Wirth* Fritzsche (PL) Müller (LB)
12-104	AV	Die Wirtschafts-, Währungs- und Sozialunion als Gegenstand von Unterrichtsmaterialien Eignung für: M, H Schulstufe: S1, S2 anerkannt für: STR: C2 2 SWS, Termin s. Aushang OEL	F. Huisken
12-105	AV	Vorbereitung und Durchführung von Unterrichtseinheiten aus dem Themenbereich 'Wiedervereinigung' Eignung für: alle Schulstufe: alle anerkannt für: STR: C 3 2 SWS, Termin s. Aushang OEL	F. Huisken P. Müller (LB)
10-4214	AV	Fragen der deutschen Einheit wie Sprache und Literatur (Planung und Durchführung einer UE) Eignung für: M, H Schulstufe: S1, S2 anerkannt für: STR: C3 2 SWS. Termin s. Aushang FB 10	W. Dahle U. Fritzsche (PL)

LEHRVERANSTALTUNGEN IM INHALTSBEREICH A:**Einführung in das Studium der Erziehungswissenschaft**

12-107	V	Pädagogik - Ringvorlesung für Anfänger - Eignung für: A Schulstufe: alle anerkannt für: STR: A1, DPO § 16/1; NF § 5/1; SE § 3/2 2 SWS, Do 15-17, GW 2, B 2900	H.G. Schönwälder
12-108	S	Studium und Beruf heute Eignung für: A Schulstufe: alle anerkannt für: STR: A1, A2 DPO § 16/1; NF § 5/2; SE § 3/2 4 SWS, Fr 8-12, GW 2, A 3540	D. Busch
12-109	K	Einführung in die Technik des wissenschaftlichen Arbeitens einschließlich der geistesge- schichtlichen und philosophischen Grundlagen Eignung für: A Schulstufe: alle anerkannt für: STR: A4, DPO § 16/1/b; NF § 5/2; SE § 3/4 2 SWS, Mo 8-10, GW 2, A 3340	L. Dietze

LEHRVERANSTALTUNGEN IM INHALTSBEREICH B:**Grundstudium Erziehungswissenschaft**

12-101	AV	Freinetpädagogik praktisch Uni und Schulzentrum Bergiusstr. Eignung für: alle Schulstufe: alle anerkannt für: STR: B, E 2 SWS, 1. Termin am Mi 21.10.92 13-15 Uhr, GW 2, A 3570, weitere Termine n. V.	R. Ubbelohde Glorian (PL)
--------	----	--	------------------------------

12-110	Kompakt-Sem.	Das sogenannte „Schöne“ (Deutung und Widerspruch ästhetischer Phänomene) Eignung für: alle Schulstufe: alle anerkannt für: STR: B1, DPO § 16/1; NF § 5/1; SE § 3/2 2 SWS, Mo 15-17, Studio II, UB	P. Gabele
12-111	Ü	Konkretisieren ästhetischer Theorien in Musik, Bild und Bewegung Eignung für: alle Schulstufe: alle anerkannt für: STR: B3, DPO § 16/1; NF § 5/1; SE § 3/2 2 SWS, Termin s. Aushang OEL	P. Gabele
12-146	S	Erziehungsfreie Praxis Übung in Selbstverantwortung Experimentelles Seminar Eignung für: alle Schulstufe: alle anerkannt für: STR: B2, E3 2 SWS, Termin s. Aushang OEL	O. Preuß
12-112	S	Alternative Erziehung (Glocksee, Freinet, Waldorf) Eignung für: alle Schulstufe: alle anerkannt für: STR: B3, E1, DPO § 17/1a; NF § 5/2; SE § 3/3 2 SWS, Do 13-15, GW 2, B 2900	F. Huisken
12-113	S	Richtig fragen Eignung für: alle Schulstufe: alle anerkannt für: STR: B1, E3, DPO § 17/1a; NF § 5/2; SE § 3/3 2 SWS, Fr 13-15, GW 2, A 4021	G. Petrat
12-114	K	Einführung in Videoarbeit Eignung für: alle Schulstufe: alle anerkannt für: STR: B4, DPO § 16/1c; NF § 5/2; SE § 3/3 2 SWS, Do 8-10, GW 2, A 4021	H. Steinforth

12-115	S	Die Angst vor dem Fremden Eignung für: alle Schulstufe: alle anerkannt für: STR: B2, DPO § 16/4; NF § 5/1; SE § 3/2 2 SWS, Mo 10-12, GW 2, B 2880	G. Vinnai
12-117	S	Zur Sozialpsychologie der Schulklasse: Das Soziogramm Eignung für: alle Schulstufe: alle anerkannt für: STR: B3, DPO § 16/1b; NF § 5/2; SE § 3/3 2 SWS, Fr 15-17, GW 2, A 3340	L. Roth
12-118	S	Didaktische Modelle und ihre Bedeutung für die Unterrichtsplanung (im Projekt: Kunst und Humanismus in den Niederlanden) Eignung für: alle Schulstufe: alle anerkannt für: STR: B1, DPO § 17/1a; NF § 5/2; SE § 3/3 2 SWS, Do 13-15, GW 2, B 3030	L. Roth
12-119	S	Arbeit an der Pädagog/Innen-Rolle unter dem Aspekt der Freinet-Pädagogik (mit Hospitationen) Eignung für: alle Schulstufe: alle anerkannt für: STR: B3 DPO § 17/1a,b; NF § 5/2; SE § 3/3 2 SWS, Termin s. Aushang OEL	L. Wendeler (LB)*
12-133	S	Wesentliche Aspekte des Lehrens und Lernens Eignung für: alle Schulstufe: alle anerkannt für: STR: B2, F, DPO § 16/1; NF § 5/1; SE § 3/2 2 SWS, Termin s. Aushang OEL	J. Ziechmann
12-147		Das Lernen lernen Einführung in die Gestaltpädagogik I Eignung für: M Schulstufe: S1, S2 anerkannt für: STR: B2 DPO § 16/1a; NF § 5/1; SE § 3/2 2 SWS, Di 17-19, GW 2, A 3540	Guy Scheck (LB)*

12-148		Pädagogische Kinesiologie I (‘Edu-Kinestetik’ nach Dr. Paul Dennison) Eignung für: M, H Schulstufe: alle anerkannt für: STR: B2 4 SWS, Termin s. Aushang OEL	E. Kirchhoff (LB)*
12-149	K	Pädagogische Kinesiologie II (‘Basic on Brain’ nach Gordon Stokes) Eignung für: alle Schulstufe: alle anerkannt für: STR: B2 2 SWS, Termin s. Aushang OEL	E. Kirchhoff (LB)*
11-203	AV	Einführung in die Didaktik - unter Berücksichtigung des Unter- richts bei „Lernbehinderten“ und „Verhaltensgestörten“ Eignung für: alle Schulstufe: P, S1 anerkannt für: STR: B1, E1 4 SWS, Termin s. Aushang FB 11	B. Rohr
9-331	V	Ist Unterricht planbar? Theoretische und praktische Aspekte der Unterrichtsplanung und der schriftlichen Fixierung von Unter- richtsentwürfen Eignung für: M, H Schulstufe: alle anerkannt für: STR: B 3 2 SWS, Termin s. Aushang FB 9	U. Kurth

LEHRVERANSTALTUNGEN IM INHALTSBEREICH C:**Fachdidaktik mit erziehungswissenschaftlichem Schwerpunkt**

3-322	AV	Planung von fächerübergreifenden Unterrichtseinheiten (historische Anteile) Eignung für: M, H Schulstufe: P anerkannt für: STR: C3 4 SWS, Di 8-12, MZH 6200 4 SWS, Fr 8-12, MZH 6200	W. Drechsel
1-753	AV	Erarbeitung einer Unterrichtseinheit „Physik und Verkehr“ Eignung für: M, H Schulstufe: S1, S2 anerkannt für: STR: C2 2 SWS, Di 15-17, NW I, N 3310 2 SWS, Mi 15-17, NW I, N 3380	H. Niedderer H. Fries (PL)
3-309	AV	Unterrichtsvorbereitung II Vorbereitung eines Unterrichtspraktikums (Mathematik/Deutsch) Eignung für: M, H Schulstufe: S1, S2 anerkannt für: STR: C3 2 SWS, Mi 15-17, MZH 6200	H.G. Schönwälder
8-002		Einführung in die Didaktik der Geographie Eignung für: M Schulstufe: alle anerkannt für: STR: C 2 SWS, Mo 18-20, GW 2, B 1150	L. Jander*
8-101		Medienpädagogik und Geographieunterricht Eignung für: M, H Schulstufe: alle anerkannt für: STR: C 2 SWS, Mo 13-15, GW 2, B 1150	L. Jander*
8-330		Einführung in die Methodik und Didaktik des Geschichtsunterrichts in der S1 und S2 Eignung für: M, H Schulstufe: S1, S2 anerkannt für: STR: C1 2 SWS, Di 8-10, GW 2, B 1090	B. Sachse (LB)*

8-353		Auswertung und Dokumentation von Unterrichtserfahrungen am Beispiel kolonialgeschichtlicher Unterrichtseinheiten Sek 1 Eignung für: M, H Schulstufe: S1 anerkannt für: STR: C 2 SWS, n. V.	B. Sachse (LB)*
8-356	AV	Auswertung und Dokumentation von UE aus dem Projekt: „Kolonialgeschichte u. Kolonialismus“ im Geschichts- und Gemeinschaftskundeunterricht Eignung für: M, H Schulstufe: S2 anerkannt für: STR: C 2 SWS, Mo 17-19, GW 2, B 1170	W. Wagner A. Brückmann-Knierem (PL)
8-366		Vorbereitung, Durchführung und Auswertung einer Unterrichtseinheit (Geschichte) Eignung für: H Schulstufe: S1, S2 anerkannt für: STR: C 2 SWS, n. V.	K. Holl E. Bargmann (PL)
8-383		Vorbereitung und Durchführung einer Unterrichtseinheit (Geschichte) im Projekt: Reformation und Bauernkrieg Eignung für: M, H Schulstufe: S1, S2 anerkannt für: STR: C 2 SWS, n. V.	D. Hägermann K.-H. Ludwig H. Schulz (PL)
9- 336	Ü	Vorbereitung und Planung von Unterrichtseinheiten (Religion) Eignung für: M, H Schulstufe: S1, S2 anerkannt für: STR: C 3 2 SWS, Termin s. Aushang FB 9	U. Kurth E. Claus-Schmiechen (PL)

LEHRVERANSTALTUNGEN IM INHALTSBEREICH D:**Selbstverständnis, Theoriebildung und Erkenntnismöglichkeiten
in der Erziehungswissenschaft**

12-122	S	„Wahrnehmen, Wahrgeben, Wahren“ Lektüreseminar zu Jean Gebsters Theorie des „integralen Bewußtseins“ Eignung für: alle Schulstufe: alle anerkannt für: STR: D2 DPO § 16/17/1; NF § 5/2; SE § 3/2/2 2 SWS, Mi 15-17, GW 2, A 3540	O. Preuß
12-123	S	Frauenbildungsbarrieren - Frauenbildungskarrieren Eignung für: M, H Schulstufe: alle anerkannt für: STR: D2 DPO § 16/1a 2 SWS, Termin s. Aushang OEL	U. Heuer (LB)*
12-124	K	Höhere Mädchenbildung im 19. Jahrhundert Eignung für: alle Schulstufe: alle anerkannt für: STR: D1, DPO § 16/1 2 SWS, Di 13-15, GW 2, A 3570	K. Käthner (LB)*
12-125	S	I. Kant: Schriften zur Geschichtsphilosophie - oder: Diskurs in praktischer Philosophie (Reclam UB 9694) Eignung für: alle Schulstufe: alle anerkannt für: STR: D2, DPO § 16/1; NF § 5/1; SE § 3/2 2 SWS, Termin s. Aushang OEL	H.-J. Haferkorn
12-126	S	Soziologie der Erziehung Einführung in soziologisches Denken Zusammenhang von Soziologie und Er- ziehung; soziologische Analyse der Lehrerrolle; Schlußfolgerungen für die Arbeit des Lehrers/der Lehrerin Eignung für: alle Schulstufe: alle anerkannt für: STR: D2, E3, DPO § 16/1; NF § 5/1; SE § 3/2 2 SWS, Mo 15-17, GW 2, A 3540	O. Preuß

12-127	AV	<p>Ökonomische Voraussetzungen des gesellschaftlichen Bildungsprozesses, Teil III: Die Charaktermasken der Produktion (Kapital, Lohn, Kredit) Eignung für: alle Schulstufe: alle anerkannt für: STR:D1, F DPO § 16/1; NF § 5/2; SE § 3/5 2 SWS, Do 17-19, GW 2, A 3540</p>	F. Huisken
12-129	K	<p>Pädagogik und Wissenschaft Diskussion aktueller Arbeiten zur Pädagogik Eignung für: M, H Schulstufe: alle anerkannt für: STR: D2, DPO § 16/1; NF § 5/2; SE § 3/2 4 SWS, Do 17-21 + Wochenendsem. GW 2, B 3030</p>	<p>O. Preuß L. Roth H.G. Schönwälder R. Ubbelohde</p>
12-239		<p>Psychologie der Kontrolle Eignung für: alle Schulstufe: alle anerkannt für: STR: D2 DPO § 16/2/4; NF § 5/1; SE § 3/2 2 SWS, Termin s. Aushang FB 12</p>	U. Hermann
10-9007	S	<p>Familientherapie - ein Weg zur Selbsterkennung? Zweite Migrantengeneration in Berlin-Kreuzberg Eignung für: M, H Schulstufe: alle anerkannt für: STR: D2 DPO § 16/1; NF § 5/1; SE § 3/2 2 SWS, Wochenendseminar siehe Aushang FB 10</p>	<p>K. Liebe-Harkort K. Kaynak (LB)*</p>
10-9006	S	<p>Familiengeschichte im sozialen Umfeld - Erinnerung als interkulturelles Ereignis Eignung für: M, H Schulstufe: alle anerkannt für: STR: D2 DPO § 16/1; NF § 5/1; SE § 3/2 2 SWS, Termin s. Aushang FB 10</p>	K. Liebe-Harkort

11-138	AV	Gewalt und Aggressionen in (sonder)-pädagogischen Institutionen Eignung für: M, H Schulstufe: alle anerkannt für: STR: D1, D2 2 SWS, Termin s. Aushang FB 11	B. Rohr
11-233	S	Sozialgeschichte der beruflichen Bildung Eignung für: M, H Schulstufe: SII anerkannt für: STR: D1 3 SWS, Do 10-13, GW 2, B 1700	R. Drechsel

LEHRVERANSTALTUNGEN IM INHALTSBEREICH E:

Schwerpunktstudium Erziehungswissenschaft

12-102	AV	Praktisches Lernen in der Gesamtschule Mitte (Lernwerkstatt) Eignung für: M, H Schulstufe: SI anerkannt für: STR: E1 4 SWS, 1. Termin am Mi 21.10.92, 13-15, GW 2, A 3570, weitere Termine n. V.	R. Ubbelohde
12-116		Bildungsverwaltungsrecht und Berufschancen für Lehrer in den EG-Ländern Eignung für: alle Schulstufe: alle anerkannt für: STR: E3 DPO: § 16/17/1a, 2a; NF § 5/2, SE § 3/3 2 SWS, Termin s. Aushang OEL	L. Dietze
12-128	K	Die Kunst, Recht zu behalten: Einführung in die juristische Rhetorik (Grundlagen, Elemente, Konzepte, Falllösungen) Eignung für: alle Schulstufe: alle anerkannt für: STR: E3, DPO § 17/1; NF § 5/2; SE § 3/5 2 SWS, Mo 13-15, GW 2, A 3540	L. Dietze

12-130	S	<p>Unterhaltung im Fernsehen - Ein Beitrag zur Kultur?</p> <p>Eignung für: alle Schulstufe: alle anerkannt für: STR: E2, E3, DPO § 16/1; NF § 5/1; SE § 3/2 2 SWS, Termin s. Aushang OEL</p>	D. Busch
12-131	S	<p>Anschaulichkeit und Veranschaulichungsformen</p> <p>Eignung für: alle Schulstufe: alle anerkannt für: STR: E1, DPO § 16/1; NF § 5/2; SE § 3/3 2 SWS, Di 15-17, GW 2, A 3540</p>	G. Petrat
12-132	S	<p>Einführung in die Curriculum-Theorie</p> <p>Eignung für: alle Schulstufe: alle anerkannt für: STR: E1, F, DPO § 17/1; NF § 5/2; SE § 3/3 2 SWS, Mi 17-19, GW 2, B 3030</p>	J. Ziechmann
12-134	K/AV	<p>Einführung in die Grundlagen des Behindertenrechts (mit Übungen anhand von Fällen) im Projekt: Theorien, Realitäten und Ideale in der Behindertenpädagogik (Feuser u.a.)</p> <p>Eignung für: alle Schulstufe: alle anerkannt für: STR: E3, DPO § 17/1; NF § 5/3; SE § 3/5 3 SWS, Di 8-11, GW 2, B 3030</p>	L. Dietze H. Scholz*
12-135	S	<p>Motivation und Interesse im Unterricht - Handlungsorientierung auf der Basis empirischer Forschung</p> <p>Eignung für: alle Schulstufe: alle anerkannt für: STR: E1, DPO § 16/1; NF § 5/2, SE § 3/4 2 SWS, Termin s. Aushang OEL</p>	A. Eickhorst

12-136	S	Alternative Unterrichtsmodelle oder die Grenzen des Frontalunterrichts (Sek I mit Bezug zur Primarstufe) Eignung für: M, H Schulstufe: S1 anerkannt für: STR: E1 2 SWS, Mo 13-15, GW 2, B 3030	I. Kernade*
12-409	S	Frauenbildung in Großbritannien und Irland (1. Projektsemester: Erwachsenenbildung in Europa) Eignung für: H Schulstufe: SII anerkannt für: STR: E2 DPO § 16/1; NF § 5/1; SE § 3/3 2 SWS, Mi 8-10, GW 2, A 3340	E. Kammler*
10-1107	PP	Kunst und Humanismus in den Niederlanden des 15.-17. Jahrhunderts - historische, geistesgeschichtliche, künstlerische und pädagogische Aspekte 2. Projektsemester Eignung für: alle Schulstufe: S1, S2 anerkannt für: STR: E3 2 SWS, Do 15-17, GW 2, B 3850	G. Duwe L. Roth

LEHRVERANSTALTUNGEN IM INHALTSBEREICH F:

Wahlbereich Erziehungswissenschaft

12-139	Ko	Erziehungswissenschaftliches Prüfungskolloquium Eignung für: H Schulstufe: alle anerkannt für: STR: F 2 SWS, n. V., erstes Treffen 22.10.92, 18 Uhr, ZB B0640	G. Vetter
12-140	S	Prüfungsrelevante Themen in EGW Eignung für: H Schulstufe: alle anerkannt für: STR: F 2 SWS, Do 17-19, GW 2, A 2540	D. Busch

12-240	K	Dimensionen des Selbst und andere Themen; Eignung für: M, H Schulstufe: alle anerkannt für: STR: F 2 SWS, Mo 17-19	U. Hermann
12-141	S	Unterrichten als wissenschaftliche Tätigkeit Eignung für: alle Schulstufe: alle anerkannt für: STR: F, DPO § 17/1a; NF § 5/1; SE § 3/2 2 SWS, Do 13-15, GW 2, A 3540	G. Petrat
12-142	S	Todesbilder - Zur Bedeutung von Tod und Sterben in der westlichen Kultur Eignung für: alle Schulstufe: alle anerkannt für: STR: F, DPO § 16/4; NF § 5/2; SE § 3/2 2 SWS, Termin s. Aushang OEL	G. Vinnai
12-143	S	Schuldaten, Schulkosten und Schulqualität oder: darf man im Bildungswesen sparen? (Grundlagen eines Rechnungswesens für Schulbetrieb und Schulsystem) Eignung für: M, H Schulstufe: alle anerkannt für: STR: F DPO § 17/1/ac; NF § 5/3; SE § 3/5 2 SWS, Mi 17-19, GW 2, A 3540	W. Freitag (LB)* H.G. Schönwälder
12-144	S	„Vom Konsumenten zum Benutzer: Arbeiten in Bibliotheken“ Eignung für: alle Schulstufe: alle anerkannt für: STR: F 2 SWS, 14-tägig, Fr. 12-14 Uhr, Studio I, UB-Gebäude, Ebene 4, 1. Termin: 23.10.92 und Sa. 10-12 Uhr, Ort n.V.	G. Bottomley (LB)*

8-371	PP	Auswertung der Versuche und Entwicklung einer Konzeption für die Fortführung im Projekt: „2 Welten“ Eignung für: M, H Schulstufe: alle anerkannt für: STR: F 2 SWS, Mo 13-15, GW 2, B 2860	O. Preuß J. Schmidt R. Müller-Isenburg
11-321	AV	Unfallursachen und Unfallverhütung: Unterrichtsmodelle zur Sicherheits- erziehung (Schule, Straßenverkehr, Arbeitsplatz, Heim-Freizeitbereich) Eignung für: M, H Schulstufe: alle anerkannt für: STR: F 2 SWS, Termin s. Aushang FB 11	D. Ungerer

WEITERE VERANSTALTUNGEN

12-150	K	PC-Einsatz in der Lehrerausbildung und im Lehrerberuf. (Einführung in die Nutzung studien- und schul- praxisrelevanter Software z. B. word 5, excl. Geoworks) Eignung für: alle Schulstufe: alle DPO § 16/1/a; SE § 3/4 2 SWS, Termin s. Aushang OEL	R. Schölles (LB)*
	V	Computerunterstützter Unterricht Eignung für: Schulstufe: anerkannt für: STR: B 3 auch für Lehrerfortbildung DPO § 16/1/a 2 SWS	K. Haefner
	V	Evolution informationsverarbeiten- der Systeme in der Natur und Technik Eignung für: Schulstufe: anerkannt für: STR: E 3 auch für Lehrerfortbildung DPO § 16/1/a 4 SWS	K. Haefner

V	Einführung in die Informations- technik und ihre Konsequenzen Eignung für: Schulstufe: anerkannt für: STR: E 3 auch für Lehrerfortbildung DPO § 16/1/a 4 SWS	K. Haefner
---	--	------------

LEHRERFORTBILDUNG

12-145	S	Gestaltpädagogik in Schule und Unterricht DPO § 17/1a/aa 2 SWS, Termin s. Aushang OEL	H. Schwedes
--------	---	--	-------------

Studiengang Kernbereich Primarstufe

Professorinnen/Professoren

BRÜGELMANN, Hans, Dr. rer. soc., Professor;

Angangsunterricht mit Schwerpunkt Erstlese/Erstschreiblehrverfahren;
Beim Rumpsmoore 35, 2803 Weyhe-Leeste, Telefon 89 27 67
Sportturm C 6170, Telefon -3607/-2037
Sprechzeiten: Do. 16.00–17.00 Uhr und nach Vereinbarung

MILHOFFER, Petra, Dr. rer. pol., Dipl.-Soz., Professorin;

Erziehungswissenschaften mit dem besonderen Schwerpunkt Sozialisation/
Politische Bildung im Elementar- und Primarbereich;
An der Kämenade 23b, 2800 Bremen 44, Telefon 42 69 50
GW 2, A 3080, Telefon -2037 – Forschungssemester –

SCHMITT, Rudolf, Dr. rer. soc., Dr. phil., Professor;

Lehrerbildung für den Kernbereich Primarstufe mit dem Schwerpunkt Entwicklungspsychologie;
Mommssenstraße 16, 2800 Bremen 1, Telefon 44 26 26
Sportturm C 6210, Telefon -2963/2037

Mit Lehrdeputat zugeordnet

SCHMIDT, Jörg, Dr. phil., Professor;

– siehe FB 8/Studiengang Geschichte –

SCHWEDES, Hannelore, Dr. rer. nat., Professorin;

– siehe FB 1/Studiengang Pädagogik –

ZIECHMANN, Jürgen, Dr. phil., Professor;

– siehe FB 12/Studiengang Dipl.-Erz. wiss. –

Wissenschaftliches Personal (Lehre)

FORYTТА, Claus, Dr. phil., Dipl.-Päd., Lehrkraft für besondere Aufgaben;

Deutschunterricht in der Primarstufe;
August-Bebel-Allee 98, 2800 Bremen 41, Telefon 46 61 12
GW 2, A 2360, Telefon -3134

HERMANN, Ulrich, Dr. phil., Akad. Oberrat;

Erziehungswissenschaft mit dem Schwerpunkt empirische Erziehungswissenschaft
und pädagogische Psychologie;
Seiffertstraße 87, 2800 Bremen 33, Telefon 23 93 00
GW 2, B 3190, Telefon -2147
Sprechzeiten: nach den Veranstaltungen

POLZIN, Manfred, Dr. phil., Oberassistent;

Spiel- und Sportpädagogik, Theorie und Praxis der Sportunterrichts;
Mommssenstraße 26, 2800 Bremen 1, Telefon 49 39 47
Sportturm C 6220, Telefon -3593

STELLJES, Helmut, Dr. phil., Dipl.-Päd., Lehrkraft für besondere Aufgaben;
Mathematikunterricht in der Primarstufe;
Auf der Dohnhorst 10, 2862 Wörpswede, Telefon (0 47 92) 8 78
GW 2, B 3190, Telefon -2147

Wissenschaftliches Personal (Forschung)

SCHMIDT, Renate, M. A. Erziehungswissenschaftlerin, wiss. Mitarbeiterin;
GW 2, B 2040, Telefon -3162

HEMPEL, Peter, Dipl.-Psych., wiss. Mitarbeiter;
GW 2, B 2040, Telefon -3162

BOHNENKAMP, Detlev, Lehrer, wiss. Mitarbeiter;
Sportturm C 6170, Telefon -3607

BRINKMANN, Erika, Lehrerin, wiss. Mitarbeiterin;
Sportturm C 6170, Telefon -3607

Studiengang Primarstufe

Integrierte Eingangsphase Lehrerbildung (IEL)

12-200	IEL-Plenumm: Bedeutende Persönlichkeiten der Pädagogik und Psychologie, 2 SWS, Mo 10-12,	H.Brügelmann U.Hermann
12-200-1	7 Arbeitsvorhaben im Rahmen der IEL: 2 SWS, Mo 13-15, 2 SWS, Mo 13-15, GW 2, A 3390 2 SWS, Mo 13-15, GW 2, A 4120	H.Brügelmann U.Hermann C.Forytta C.Ehlers (PL) J.Helmers (PL) Menzel (PL) G.Tietze- Lindemann (PL)
12-200-2	8 Tutorien, div. Termine n.V., A 3390	N.N.

Projekte:

„REISEN“

2. Projektsemester

12-201	Projektplenum: Reisen als Thema im Unterricht, 2 SWS, Di 8-10, GW 2, B 1410	M. Polzin C.Forytta U.Knoop M.Thiele und PL
12-202	Planung von Unterrichtseinheiten 2 SWS, Di 10-12, GW 2, A 3390	U.Knoop
11-332	Vorbereitung einer Unterrichtseinheit 2 SWS, Di 10-12, Sportturm C 3140	M.Thiele Bredtmann (PL)
10-1206	Planung von Unterrichtseinheiten 2 SWS, Di 10-12, siehe Aushang FB 10	W.Breckhoff R.Brüggemann (PL)
12-204	Planung einer Unterrichtseinheit: „Reiseberichte“, 2 SWS, Di 10-12, GW 2, A 4100	C.Forytta
12-205	Planung einer Unterrichtseinheit: „Ferienreisen“, 2 SWS, nach Vereinbarung	C.Forytta R.Hugel (PL)
12-206	Planung einer Unterrichtseinheit: „Traumreisen“, 2 SWS, nach Vereinbarung	C.Forytta K.Kuhfuß (PL)
12-207	Reiseberichte schreiben 2 SWS, Mo 10-12, siehe Aushang FB 12	C. Forytta

12-208	Literarische Kinderbücher „Rezeption durch Handlung“, 2 SWS, Fr 8-10, siehe Aushang FB 12	C.Forytta
10-1203	Das Motiv des Unterwegsseins II 2 SWS, Do 15-17, A 4490	W.Breckhoff
12-210	Sinnesreisen 2 SWS, Mi 17-19, siehe Aushang FB 12	M.Thiele
10-1126	BIN oder Die Reise nach Peking 2 SWS, Do 8-10, siehe Aushang FB 12	U.Knoop
12-212	Anderswo hin. Erprobung sonderbarer Orte im Hier und Dort, 2 SWS, Mi 10-12, siehe Aushang FB 12	K. Matthies (LB)
10-1205	Reisen in die Musik - Reisen mit Musik 2 SWS, Mo 15-17, siehe Aushang FB 10	L.Scherf (LB)

Sachunterricht aus der Sicht seiner Vertiefungsfächer

2. Projektsemester

12-213	Projektplenum: Der Sachunterricht aus der Sicht seiner Vertiefungsfächer, 2 SWS, Di 10-12, siehe Aushang FB 12	R.Schmitt und PL
12-214	Vorbereitung von Unterrichtseinheiten 4 SWS, Di 13-15, MZH 2490 Di 13-15, ZB, B 0770 Di 13-15, ZB, B 0780 Di 13-15, und Blockseminar 30.10.92-01.11.92 siehe Aushang FB 12	R.Schmitt T.Hokema (PL) S.Poppe- Oehlmann (PL) WWöhleking (PL)
12-215	Der Lernbereich Sachunterricht an ausgewählten Beispielen, 2 SWS, Mi 13-15, siehe Aushang FB 12	H.Strümpier (LB)

Geschichten aus Bremen - Mathematik

2. Projektsemester

3-321	Planung von fächerübergreifenden Unterrichtseinheiten (mathematische Anteile) 4 SWS, Di, Fr 8-12, siehe Aushang FB 3, MZH	I.Kurth
3-322	Planung von fächerübergreifenden Unterrichtseinheiten (historische Anteile), 4 SWS, Di, Fr 8-12, siehe Aushang FB 3, MZH	W.Drechsel
3-323	Hospitationen und Kleingruppenarbeit 2 SWS, nach Vereinbarung	I.Kurth Brünjes Puscher

Einzelveranstaltungen**Deutsch**

12-216	Erstlesen und Erstschreiben I: Grundlagen und Methoden, 2 SWS, Fr 15-17, siehe Aushang FB 12	H.Brügelmann
12-217	Wie wir recht schreiben lernen. Grundfragen des Schriftspracherwerbs, 1 SWS, nur für höhere Semester geeignet, Mi 18.30-20, 14-tgl., Lernwerkstatt Büffelstübchen	H.Brügelmann
12-218	„Kindertexte“, 2 SWS, Do 19-21, GW 2, A 3390, nur für höhere Semester geeignet	C.Forytta
12-219	„Kindermedien“, 2 SWS, Mo 15-17, A 3390, nur für höhere Semester geeignet	C.Forytta
12-207	Reiseberichte schreiben 2 SWS, Mo 10-12, siehe Aushang FB 12	C.Forytta
12-208	Literarische Kinderbücher „Rezeption durch Handlung“, 2 SWS, siehe Aushang FB 12	C.Forytta

Deutsch/EGW

12-220	Grundschule und Lehramtsstudium in England (London-Austausch 1993/94), 1 SWS, nach Vereinbarung (Kompakt), Vorbesprechung 19.10.92, 17.30, GW 2, A 3390	H.Brügelmann
12-221	Aktuelle Probleme der Reform des Grundschulunterrichts aus der Sicht der Praxis, 2 SWS, Mi 16-18, Lernwerkstatt Stuhr, Vorbesprechung 21.10.92, Sportturm C 6170	H.Brügelmann
11-132	Psychologische und pädagogische Konzepte zum Abbau und zur Prävention von Lese- und Schreibschwierigkeiten II, 2 SWS, Do 15-17, Sportturm C 4180	R.Kretschmann
12-222	Offene Fragen II, 2 SWS, Mo 15-17, A 3390	H.Brügelmann

Mathematik/EGW

12-223	Anfangsunterricht Mathematik	N.N.
12-224	Produktive Rechenübungen	N.N.
12-225	Geometrische Propädeutik	N.N.

Lernbereich Sachunterricht

12-226	Die Integration von Fachanteilen im sozial-wissenschaftlichen Curriculum des Sachunterrichts auf der Primarstufe, 2 SWS, Mi 15-17, siehe Aushang FB 12	J.Ziechmann
12-227	Möglichkeiten und Grenzen offenen Sachunterrichts auf der Primarstufe, 2 SWS, Do 15-17, siehe Aushang FB 12	J.Ziechmann
12-228	Curriculare Studie "Sachmaterial,,. Der Bremer SU-Lehrplan und Konzepte seiner Umsetzung unter besonderer Berücksichtigung des Anfangsunterrichts, 4 SWS, Do 9-13, siehe Aushang FB 2, NW 1	H.Schwedes
12-215	Der Lernbereich Sachunterricht an ausgewählten Beispielen, 2 SWS, Mi 13-15, siehe Aushang FB 12	H.Strümpfer (LB)

Sachunterricht/EGW

12-230	Ausgewählte Fragen aus Grundschulpädagogik und Sachunterricht, 2 SWS, Di 8-10, A 3390, nur für höhere Semester	R.Schmitt
12-231	Einführung in die Sexualpädagogik 2 SWS, Fr 10-12, siehe Aushang FB 12	R.Schmidt (LB)

Lernbereich Wirtschaft/Technik

12-232	Zeitgemäßer Unterricht - Schlüsselprobleme der Menschheitsentwicklung im Lernbereich Wirtschaft/Technik, 2 SWS, Mo 10-12, siehe Aushang FB 12	H.Stöcker (LB)
12-233	Historische Arbeitspädagogik und die Arbeit im Lernbereich Wirtschaft/Technik, 2 SWS, Fr 13-15, siehe Aushang FB 12	H.Stöcker (LB)

Vorprojekt Wirtschaft/Technik:

12-234	Problemfinden - Denken - Problemlösen 2 SWS, Fr 13-15, A 3390	U.Hermann
12-235	Einführung in den Selbst- und Schulversuch OIKOS: Vormoderne Kompetenzen erwerben und weitergeben lernen, 4 SWS, Mi 9-13, s.Aushang B 1470	J.Schmidt N.N. (PL)

Lernbereich Ästhetische Erziehung

10-1139	Zeichnen, Malen, Collagieren ... 4 SWS, Do 11-14, GW 2, B 3800	U.Knoop
11-346	Bewegung, Spiel und Sport in der Primarstufe, 4 SWS, Do 8-10, Sportturm C 3140, Do 10-12, Turnhalle, Do 12-13, Studio	M.Thiele
11-	Sensorische Entwicklung und Sozialisation im Kindes- und Jugendalter, siehe Aushang FB 11, Sportturm	M.Thiele
10-1200	Singen, Spielen, Musikmachen 2 SWS, Di 13-15, A 4430	W.Breckhoff W.Torkel (PL)
12-238	Ästhetische Erziehung im Anfangsunterricht, 2 SWS, Do 10-12, siehe Aushang FB 12	D.Pochciol (LB)
11-354	Rhythmisches Bewegen, 2 SWS, Mi 13-15, Gymnastikhalle Sportturm	K.Bödeker (LB)
12-210	Sinnesreisen 2 SWS, Mi 17-19, siehe Aushang FB 12	M.Thiele
10-1205	BIN oder die Reise nach Peking 2 SWS, Do 8-10, siehe Aushang FB 12	U.Knoop
12-212	Anderswo hin. Erprobung sonderbarer Orte im Hier und Dort, 2 SWS, Mi 10-12, siehe Aushang FB 12	K.Matthies (LB)
10-1205	Reisen in die Musik - Reisen mit Musik 2 SWS, Mo 15-17, A 4430	L. Scherf (LB)

EGW

12-200	IEL-Plenum: Bedeutende Persönlichkeiten der Pädagogik und Psychologie, 2 SWS,	H.Brügelmann U.Hermann
12-239	Psychologie der Kontrolle, 2 SWS, siehe Aushang FB 12	U.Hermann
12-240	Dimensionen des Selbst und andere Themen, (zugleich EGW-Prüfungskolloquium), 2 SWS, Mo 17-19, siehe Aushang FB 12	U.Hermann
12-241	Stille und Entspannung im Unterricht der Grundschule, Fr 15-17	M.Grafe-Ginati (LB)
12-101	Freinetpädagogik praktisch 4 SWS, Mi den 21.10.92, 13-15, A 3570	R.Ubbelohde

Studiengang Sozialpädagogik

Professorinnen/Professoren

- AMENDT, Gerhard, Dr. phil., Professor;
Theorie der Subkultur und klassenspezifischen Verkehrsformen;
2800 Bremen, Telefon 32 56 33
GW 2, A 3140, Telefon -2131/-2142
- BAUER, Rudolph, Dr. phil., Professor;
Sozialpädagogik mit dem Schwerpunkt Theorie der Sozialadministration und
Devianztheorie;
Julius-Leber-Straße 171, 2800 Bremen 41
GW 2, A 3440, Telefon -3164/-3055 – Forschungssemester –
- BLANDOW, Jürgen, Dr. phil., Professor;
Sozialpädagogik mit dem Schwerpunkt Dissozialität und sozialpädagogischer
Intervention (besonders therapeutische Verfahren);
Quelkhorner Landstraße 27, 2802 Ottersberg, Telefon (0 42 93) 6 42
GW 2, A 3440, Telefon -2148/-3055
- BROCKMANN, Anna-Dorothea, Dr. phil., Professorin;
Stadt- und Regionalplanung (unter besonderer Berücksichtigung der
Methoden der Stadt- und Regionalplanung);
Fesenfeld 107, 2800 Bremen, Telefon 70 34 26
GW 2, A 3020, Telefon -2384/-2142
- DIESENBACHER, Hartmut, Dr. phil., Professor (vorläufiger Ruhestand);
Sozialpädagogik mit dem Schwerpunkt Gerontologie und Altenpolitik;
Bgm.-Schoene-Straße 22, 2800 Bremen 1, Telefon 21 64 29
- HEINSOHN, Gunnar, Dr. phil., Dr. rer. pol., Diplomsoziologe, Professor;
Sozialpädagogik mit dem Schwerpunkt Curriculumentwicklung und Didaktik
im Kleinkind- und Vorschulsektor;
Beim Steinernen Kreuz 7, 2800 Bremen, Telefon 70 21 84
GW 2, A 3050, Telefon -3154/-2142
- KEIL, Annelie, Dr. phil., Professorin;
Erziehungswissenschaften mit dem Schwerpunkt allgemeine Pädagogik unter
besonderer Berücksichtigung außerschulischer Sozialisation, Sozialpädagogik;
Landstraße 16, 2856 Sandstedt-Rechtebe, Telefon (0 42 96) 4 63
GW 2, A 3170, Telefon -3163/-2292 – Forschungssemester –
- LEIBFRIED, Stephan, Assessor, Dr. rer. pol., Professor;
Sozialplanung unter Berücksichtigung der Staatstheorie und des öffentlichen
Rechts;
Händelstraße 5, 2800 Bremen, Telefon 3 47 80 30
GW 2, A 2200, Telefon -2050/-3058

- MARZAHN, Christian, Dr. phil., Professor;
Sozialpädagogik – Geschichte, Theorie und Praxis der Jugendhilfe;
Kreftingstraße 4, 2800 Bremen 1, Telefon 7 19 02
GW 2, A 3030, Telefon -3165/-2142 – Forschungssemester –
- MERKEL, Johannes, Dr., Professor;
Vorschulerziehung mit dem Schwerpunkt Kindermedien;
Römer Straße 26, 2800 Bremen
GW 2, A 3090, Telefon -3157/-3055
- WAMBACH, Manfred Max, Dr. phil., Professor;
Sozialwissenschaft mit den Schwerpunkten Medizin- und Psychiatriesoziologie,
Sozialpsychiatrie, Ausdifferenzierung der psychosozialen Versorgung,
Präventionsforschung;
Kohlhökerstraße 62, 2800 Bremen 1, Telefon 32 72 41
GW 2, A 3090, Telefon -2150/-3057
Sprechzeiten nach Vereinbarung

Wissenschaftliches Personal (Forschung)

- FREESE, Waltraud, Dipl.-Psych., wiss. Mitarbeiterin;
GW 2, B 1420, Telefon -4457
- HANSES, Andreas, Dipl.-Soz., Päd., wiss. Mitarbeiter;
GW 2, A 3170, Telefon -3163
- LÖDIGE-RÖHRS, Magdalena, Dipl.-Psych., wiss. Mitarbeiter;
GW 2, B 1420, Telefon -4457
- LUTHE, Detlef, Dipl.-Soz. Päd., wiss. Mitarbeiter;
GW 2, A 3440, Telefon -2148
- NAGEL, Michael, Dr. phil., wiss. Mitarbeiter;
GW 2, A 3090, Telefon -3157
- RAAB, Stefan, Dipl.-Soz., wiss. Mitarbeiter;
GW 2, B 1420, Telefon -4457

Dem Fachbereich 12 verwaltungsmäßig zugeordnet:

- MÜNCHHAUSEN, von, Klaus, Dipl.-Pol., wiss. Mitarbeiter;
GW 2, A 3040, Telefon -2231

Studiengang Sozialpädagogik

Orientierungsphase

12-300	Einführung in wissenschaftliches Arbeiten 2 SWS, Di 11-13, A 3340 Tutorium	J. Merkel N.N.
12-301	Einführung in sozialpädagogische Arbeitsfelder und Studienschwerpunkte, 2 SWS, Di 9-11, A 3340 Tutorium	D. Brockmann N.N.

Theorie-Praxis-Seminare

12-302	Gewalt zwischen den Generationen und Geschlechtern II, 4 SWS, Mi 13-17, A 3340	G. Amendt
12-303	SUCHT II, 4 SWS, 14-17 s.t., A 3340	G. Heinsohn
12-304	Ausländische Jugendliche in einer deutschen Umwelt, 4 SWS, Di 15-18, B 3030	J. Blandow
12-305	Kulturelle Sozialarbeit: Entwicklung und Bedeutung der Erzählfähigkeit im Kindesalter, 2 SWS, Fr 10-12, A 3340	J. Merkel
12-314	Kulturelle Sozialarbeit: Beobachtungen zum Erzählen und Nacherzählen für Kinder, 2 SWS, Fr 13-15, A 3340	M. Nagel

Grundkurse

12-306	Sozialisation und Persönlichkeit, 2 SWS, Do 10-12, B 2900	J. Merkel
12-307	Geschichte der Sozialpädagogik/Sozialarbeit (Einführung - am Fall der Geschichte im Nationalsozialismus), 2 SWS, Am Barkhof, Raum 1012	St. Leibfried
12-308	Soziale Struktur und soziale Probleme 2 SWS, Mo 10-12, A 3340	P. Herrmann (LB)
12-309	Empirische Methoden der Sozialforschung in der Sozialarbeit/Sozialpädagogik, 2 SWS, Mo 13-15, A 3340	G. Prein K.-U. Kelle

Kursergänzungen und Vertiefungsangebote

12-329	Die psychosexuelle Entwicklung des Kindes, 2 SWS, Do 9-11, A 3340	G. Amendt
12-330	Wie sehen Söhne ihre Mütter? - Auswertung der 2. empirischen Studie, 2 SWS, Do 11-13, A 3340	G. Amendt
12-334	Süchte und Interventionen: Zur Neubestimmung von Drogenhilfe und -politik. Definition des Sucht-, Abhängigkeits- und Drogenbegriffs, Reflexion seiner gesellschaftlichen Verwendung; Drogengebrauch als Ausdruck von Lebensstil oder Symptom von Krankheit? Kritische Betrachtung der Prämissen, Praxis und Politik der traditionellen Drogenhilfe und -politik; "Akzeptierende Drogenarbeit", - ein Gegenentwurf; Hilfsangebote im niedrigschweligen Bereich. Elendsverwaltung oder auf dem Weg in die Normalisierung? (Empfohlen als Ergänzung zum TPS 12-303), Literatur auf Nachfrage, 2 SWS, Mo 15-17, B 3030	H. Stöver (LB)
8-814	Professionalisierung - theoretische Ansätze und empirische Forschung, 2 SWS, Di 13-15, FVG West, W 2080	U. Nagel
12-319	Zur Kompliziertheit von Sozialorganisationsstrukturen. Blick in die supervisorische Praxis im Projekt: Organisation sozialer Dienstleistungen 2 SWS, Mo 10-12, B 3030	W. Winter von Gregory (LB)
9-270-4	Methoden und Probleme qualitativer Sozialforschung: Schwerpunkt Biographieforschung, 2 SWS, Do 8-10, ZB	B. Dausien

Projekte:**Krankheit auf Dauer - Gesundheit am Ende?****1. Projektsemester**

12-310	Projektplenum: Psycho-Sozialarbeit mit chronisch Kranken in Prävention und Rehabilitation, 2 SWS, Di 13-15, A 3340	A. Brockmann
12-311	Gesundheit als Gestaltungsprozeß - Methoden der Selbsterfahrung in Prävention und Rehabilitation, 2 SWS, Di 15-17, A 3340	A. Brockmann

12-312	Zivilisiert leben heißt auch krank leben - Anatomische und physiologische Grundlagen für die Entstehung und den Verlauf einiger chronischer Krankheiten, 2 SWS, siehe Aushang Fachbereich 12	S.Vespermann (LB)
11-114	Krankheitswissen von Ärzten und Patienten im Projekt: Geistig und seelisch behinderte Menschen in der Industriegesellschaft, 2 SWS, 20.10.92: 9-16, 05.11.92: 9-16, 30.11.92: 12-18, 26.01.93: 9-16, Am Barkhof, Parkstraße	M. Wambach
11-010	Gesundheitssystemforschung der Rehabilitation, 2 SWS, 20.10.92: 9-16, 05.11.92: 9-16, 30.11.92: 12-18, 26.01.93: 9-16, Am Barkhof, Parkallee 39	J. Behrens
12-315	Entwicklung und Perspektive der Beratung zu chronischen Krankheiten in Gesundheitsämtern, 2 SWS, Fr 13-15, B 3030	N. Schmacke (LB)

Organisation sozialer Dienstleistungen

1. Projektsemester

12-316	Projektplenum: Organisation sozialer Dienstleistungen, 2 SWS, Di 11-13, B 3030	J. Blandow
12-317	Öffentlichkeitsarbeit für Soziale Organisationen, 2 SWS, Di 13-15, B 3030	D. Luthe (LB)
12-318	Unternehmensberatung für Soziale Einrichtungen, 2 SWS, Mo 17-19, A 3340	A. Lampe (LB)
12-319	Zur Kompliziertheit von Sozialorganisationsstrukturen. Blick in die supervisorische Praxis, 2 SWS, Mo 10-12, B 3030	W. Winter von Gregory (LB)
12-320	Struktur und Organisation von intermediären Hilfe- und Dienstleistungsorganisationen in Bremen, 2 SWS, (Blockveranstaltung) nach Vereinbarung	H. Effinger (LB)
12-321	Organisation zwischen Dynamik und Statik - Das Spannungsfeld von makro- und mikrostrukturellen Faktoren organisationaler Entwicklung in den Sozialen Diensten, 2 SWS, Mi 13-15, B 3030	P.Herrmann (LB)
9-	Grundlagen des Social-Marketing und der Marketingpsychologie, 2 SWS, Mo 12-14, Grazer Straße 2, Raum 0030	H.-J. Henning

Sozialpolitik - Hilfe und Kontrolle: Funktionsmechanismen des Wohlfahrtsstaates**3. Projektsemester**

12-322	Projektplenum: Probleme und Perspektiven der Sozialpolitik, 2 SWS, 14-tgl., Mi 15-17, B 3030, Beginn:21.10.92	J. Blandow M. Wambach St. Quensel
12-323	Betriebliche Sozialpolitik /betriebliche Sozialarbeit, 2 SWS, Mi 10-12, A 3340	J. Blandow
12-324	Der Wohlfahrtsstaat in der Erfahrung der Betroffenen. Arbeitsschwerpunkte im WS: Rekonstruktion und Interpretation von subjektiven Theorien und Betroffenensthesen durch die Teilnehmer. Bewertung von Hilfen und Dienstleistungen, 3 SWS, Do 10-13, B 3030	M. Wambach
9-450	Gewalt und Gewaltmonopol I 2 SWS,siehe Aushang FB 8	St. Quensel
9-452	Soziale Kontrolle - Selbstkontrolle - Behandlung, 2 SWS, siehe Aushang FB 8	J.Bruns (LB)
9-453	Menschenbilder II: Aktuelle Sozialpolitik 1 SWS, Beginn 28.10.92, siehe Aushang FB 8	St.Quensel

Klientele der sozialen Arbeit - Interaktion Innerhalb und außerhalb von Institutionen**3. Projektsemester**

12-325	Projektplenum: Klientele der sozialen Arbeit. Interaktionsprozesse innerhalb und außerhalb sozialpädagogischer Institutionen, 2 SWS,	E. Guski (LB)
12-326	Institutionen unter ihren Gesetzen und Curricula, 2 SWS, Do 18-20, A 3340	G. Heinsohn
12-327	Gewalt in Institutionen - Umstände, Hintergründe und Folgerungen, 2 SWS,	I. Ebberfeld (LB)
12-324	Der Wohlfahrtsstaat in der Erfahrung der Betroffenen (s.Projekt "Sozialpolitik - Hilfe und Kontrolle,,), 3 SWS, Do 10-13, B 3030	M. Wambach
11-114	Krankheitswissen von Ärzten und Patienten (s.auch Projekt: Geistig und seelisch behinderte Menschen in der Industriegesellschaft), 2 SWS,	M. Wambach

Der aufrechte Gang: Prävention und Rehabilitation von Wirbelsäulenerkrankungen

4. Projektsemester

12-328	Projektplenum: Der aufrechte Gang 2 SWS, Mo 15-17, A 3340	A. Hanses
11-114	Krankheitswissen von Ärzten und Patienten (s. auch Projekt: Geistig und seelisch behinderte Menschen in der Industriegesellschaft), 2 SWS,	M. Wambach
11-010	Gesundheitssystemforschung der Rehabilitation, 2 SWS, 20.10.92: 9-16, 05.11.92: 9-16, 30.11.92: 12-18, 26.01.93: 9-16, Am Barkhof, Parkallee 39	J. Behrens (LB)
12-315	Entwicklung und Perspektiven der Beratung zu chronischen Krankheiten in Gesundheitsämtern, 2 SWS, Fr 13-15, B 3030	N. Schmacke (LB)
12-311	Gesundheit als Gestaltungsprozeß, - Methoden der Selbsterfahrung in Prävention und Rehabilitation, 2 SWS, Di 15-17, A 3340	D. Brockmann
12-312	Zivilisiert leben heißt auch krank leben - Anatomische und physiologische Grundlagen für die Entstehung und den Verlauf einiger chronischer Krankheiten, 2 SWS,	S.Vespermann (LB)

Interdisziplinäre Kolloquien

12-337	Interdisziplinäres Kolloquium des Studienprogramms "Systeme intermediärer Organisationen,,. Veranstaltung des Doktoranden-Stipendienprogramms des Instituts für Sozialmanagement und Non-Profit-Organisationen, auch für Diplomanden und höhere Semester, 4 SWS, nach Vereinbarung,	M. Wambach R. Bauer J. Blandow
12-338	Interdisziplinäres Kolloquium zu Problemen der Sozialgerontologie. Veranstaltung des IfA-Doktorandenprogramms im Rahmen des Forschungsschwerpunktes "Altern im Umbruch,, auch für Diplomanden und höhere Semester, 4 SWS, Mi 8-12, B 3030	M. Wambach O. Döhner W. Mader G.A. Straka

Übergreifende Veranstaltungen

12-329	Die psychosexuelle Entwicklung des Kindes 2 SWS, Do 9-11, A 3340	G. Amendt
--------	---	-----------

12-330	Wie sehen Söhne ihre Mütter? - Auswertung der 2. empirischen Studie, 2 SWS, Do 11-13, A 3340	G. Amendt
12-331	Europäische Sozialpolitik und Sozialpolitik in Europa, 4 SWS, Di 13-17, Am Barkhof, Parkallee 39, Raum 1210 (bitte, Aushang beachten)	St. Leibfried I. Ostner
8-810	Familie und Geschlecht in Theorien sozialer Gerechtigkeit, 2 SWS, Mo 13-15, GW 2, B 2190 (bitte, Aushang beachten)	I. Ostner
12-332	Andere Welten des Bewußtseins, 2 SWS Mi 10-12, B 2900	D. Brockmann J. Merkel
12-333	Lektürekurs zum AV: Andere Welten des Bewußtseins, 2 SWS, Mi 17-19, A 3340	D. Brockmann J. Merkel
11-150	Geschlecht und Sexualität in Lebenskontext und Zeitzyklus, 2 SWS, Di 8.30-10 s.t., MZH 6200	W. Freese
12-334	Süchte und Interventionen (s. auch Kusergänzungen und Vertiefungsangebote), 2 SWS, Mo 15-17, B 3030	H. Stöver (LB)
12-335	Tod und Sterben in der Moderne: Theoretische Überlegungen und empirische Analysen, 2 SWS, Fr 10-12, B 3030	St. Raab
12-336	Von Hitler bis in unsere Tage, Antisemitismus in Deutschland, 2 SWS, Di 13-15, A 3540	K.von Münchenhausen (LB)
11-114	Krankheitswissen von Ärzten und Patienten im Projekt: Geistig und seelisch behinderte Menschen in der Industriegesellschaft, 2 SWS,	M. Wambach
12-339	Methoden und Probleme der Entstehung eines kommunalen Jugendplans (mit praktischen Übungen), 2 SWS,	C. Flömer (LB)
12-340	Fans, Banden, gewaltbereite Jugend (Fortsetzung), 2 SWS,	M. Knaust (LB)
12-341	Familie und Sozialpolitik, 2 SWS, Do 16-18, Am Barkhof, Parkallee 39	W. Voges
7-038	Internationale Arbeitskräfte und Bevölkerungswanderungen. Implikationen für Heimatländer und die Weltwirtschaft, 3 SWS, Di 9-12, siehe Aushang FB 7	K. Wohlmuth

7-051	Arbeitsmarktprobleme in den neuen Bundesländern, 2 SWS, Mo 13-15, GW 2, B 2740 siehe Aushang FB 7	B. Voigt
7-052	Geld, Bürokratie und Staat. Zur Theorie der Sozialpolitik I, 3 SWS, Mo 10-13, GW , B 2740	H.Gerstenberger
7-053	Grundrechte und Sozialpolitik. Zur administrativen Verstetigung gesellschaftlicher Ungleichheit I, 2 SWS, Di 11-13, GW 2, B 2750	H.Gerstenberger
7-045	Armut, Wohnungsnot und Sozialpolitik I 2 SWS, Do 8-10, GW 2, B 2750	V.Busch-Geertsma (LB)
7-055	Ökonomische Auswirkungen grenzüberschreitender Zuwanderung auf die soziale Sicherung in der BRD, 2 SWS, Do 10-12, GW 2, B 2750	D. Vogel (LB)
8-814	Professionalisierung - theoretische Ansätze und empirische Forschung, 2 SWS, Di 13-15, FVG West, W 2080	U. Nagel
8-740	Sexualpolitische Kontroversen: Gesellschaftliche Streitfragen zu den Geschlechtsverhältnissen, 2 SWS, siehe Aushang FB 8	R. Lautmann M. Schetsche (LB)
8-604	Examenskolloquium zu Themen der historischen Frauenforschung, 3 SWS, siehe Aushang FB 8	E. Dickmann M. Friese (LB) E. Schock-Quinteros
9-451	Wir probieren einen Wissenschaftsladen - Theorie und Praxis -, 4 SWS, Di 9-13, GW 2, B 2720	St. Quensel Frerks (LB)
12-407	Frauenbildung und Geschlechterdifferenz - Quellen- und Methodenkurs, 2 SWS, Mo 11-13, A 3570	M. Friese (LB)
12-413	Bildung als "inszenierte Vergemeinschaftung,, 2 SWS,	H.Effinger (LB) K.Körper (LB)
11-136	Alphabetisierung und Lese-, Schreibförderung mit Jugendlichen, 2 SWS,	J.Achenbach
12-142	Todesbilder - Zur Bedeutung von Tod und Sterben in westlichen Kulturen, 2 SWS,	G. Vinnai
12-115	Die Angst vor dem Fremden, 2 SWS,	G. Vinnai
12-343	Der weibliche Körper als öffentlicher Ort, 2 SWS, siehe Aushang FB 12	B. Duden (LB)

Veranstaltungsreihe: Entwicklung von Sozialmärkten: Anforderungen an Organisation und Management.

22.10.92

Prof.Dr. Hubert Oppl

Institut für Praxis- und Trägerberatung, Benediktbeuern

Probleme der Freien Wohlfahrts-
pflege. Unternehmensstrategien
im wirtschaftlichen Sektor

19.11.92

Prof.Dr. Adalbert Evers

Europäisches Zentrum für So-
zialforschung, Wien:Zwischen Staat, Wirtschaft und
Haushalten - Intermediäre Orga-
nisationen im Sozialbereich

29.10.92

Prof.Mag.Dr. Christoph Badelt

Wirtschaftsuniversität Wien,
Institut für Volkswirtschafts-
lehre und -politik, Abteilung
für Sozialpolitik:Soziale Dienste und Wirtschaft-
lichkeit: Ansprüche und Wider-
sprüche

26.11.92

Prof.Dr. Maria-Eleonora Karsten

Universität Lüneburg, Institut
für Sozialpädagogik:Karrieren in "Nonprofit,-
Organisationen?"

05.11.92

Dr. Christoph von Rothkirch

Prognos AG, Köln:

Europäische Integration und
Management im Nonprofit-Sektor

03.12.92

Prof.Dr. Wolfgang Seibel

Universität Konstanz, Fakultät
für Verwaltungswissenschaft:Ressourcenabhängigkeit und
Managementprobleme gemeinnütziger
Organisationen

12.11.92

Johannes Jagusch

Agentur Jagusch und Partner,
Hamburg:Organisation und Finanzierung
von Kommunikationskampagnen
für Nonprofit-Organisationen

Veranstaltungsort jeweils:

Akademie für Arbeit und Politik
an der Universität BremenParkallee 39 (Am Barkhof)
Raum 1070

Donnerstags 19.00 - 21.30 Uhr

Studiengang Weiterbildung

Professorinnen/Professoren

- ALHEIT, Peter, Dr. Dr., Professor;
Weiterbildung mit dem Schwerpunkt Weiterbildung in nichtinstitutionellen
Bereichen der Erwachsenenbildung und sozial-/erwachsenen-pädagogische
Zielgruppenarbeit;
Sievogtstraße 1, 2800 Bremen, Telefon 34 78 16
GW 2, B 3420, Telefon -2927/-3058
- GERL, Herbert, Dr. phil., Professor;
Lehren und Lernen in der Weiterbildung;
Nordweg 10, 3100 Celle, Telefon (0 51 41) 8 37 88
GW 2, A 2020, Telefon -2898 / -3057
- GÖRS, Dieter, Dr. rer. pol., Dipl.-Volkswirt, Professor;
Weiterbildung mit dem Schwerpunkt Strukturen und Organisationsabläufe
in Weiterbildungseinrichtungen und besonderer Berücksichtigung ihrer
Ökonomie, Verwaltung und Planung der didaktischen Organisation;
Gleiwitzer Straße 9, 4030 Ratingen, Telefon (0 21 02) 4 68 34
GW 2, A 2160, Telefon -2579/-2037
- HINDRICHS, Wolfgang, Dr. phil., Professor;
Weiterbildung mit dem Schwerpunkt Arbeiterbildung;
Kapitän-König-Weg 5, 2800 Bremen 33, Telefon 25 25 88
Am Barkhof, Parkallee 39, Raum 1020, Telefon -3228 – Forschungssemester –
- HOLZAPFEL, Günther, Dr. rer. pol., Dipl.-Soz., Professor;
Programm- und Unterrichtsplanung in der Weiterbildung;
Kopenhagener Straße 115, 2820 Bremen 77, Telefon 6 36 45 35
GW 2, B 3170, Telefon -2021/-2292
- KUHLENKAMP, Detlev, Dr. phil., Professor;
Weiterbildung mit dem Schwerpunkt Bildungsplanung und Bildungspolitik
der Weiterbildung;
Ohmstraße 17, 2800 Bremen 33, Telefon 27 02 63
GW 2, A 2020, Telefon -2753/-2037
- MADER, Wilhelm, Dr. phil., Professor;
Unterrichtspsychologie und Didaktik der Weiterbildung;
GW 2, A 2110, Telefon -2042/-2292
- SCHLUTZ, Erhard, Dr. phil., Professor;
Weiterbildung mit dem Schwerpunkt Allgemeine Weiterbildung;
Direktor der Bremer Volkshochschule, Telefon 4 96 36 66
Hartungstraße 16, 2800 Bremen, Telefon 7 51 77
GW 2, A 2050, Telefon -3023/-2577
- THOMSEN, Wilke, Dr. phil., Dipl.-Soz., Professor;
Weiterbildung mit Schwerpunkt Arbeitsmarktpolitik: Arbeits- und Berufsstrukturen;
Torgauer Straße 4, 2800 Bremen, Telefon 37 02 04
GW 2, B 3120, Telefon -2928/-3057

VOIGT, Wilfried, Dr. phil., Professor (pensioniert);
Weiterbildung mit dem Schwerpunkt berufliche Weiterbildung;
Johanne-Kippenberg-Weg 62, 2800 Bremen 1, Telefon 2 23 90 98
GW 2, B 3130, Telefon -3083

WOLLENBERG, Jörg, Dr. phil., Professor;
Weiterbildung mit dem Schwerpunkt politische Weiterbildung;
Fesenfeld 136, 2800 Bremen, Telefon 70 36 90
GW 2, B 3420, Telefon -4302/2039

Mit Lehrdeputat zugeordnet:

ZOLL, Rainer, Dr. phil., Professor;
– siehe unter FB 9 / Politik / Gemeinschaftskunde –

Wissenschaftliches Personal (Lehre)

APITZSCH, Ursula, Dr. phil. habil., Privatdozentin;
Kleine Höllbergstraße 3, 6000 Frankfurt/M.
GW 2, B 3420, Telefon -2927

WITTMER, Wolfgang, Dr. phil. habil., Dipl.-Soz., Privatdozent;
Osterpreußenstraße 63a, 8000 München

Wissenschaftliches Personal (Lehre und Forschung)

KÖRBER, Klaus, wiss. Mitarbeiter
Forschung und Forschungscoordination im Studiengang
Weiterbildung;
Ohmstraße 27, 2800 Bremen 33, Telefon 27 07 22
GW 2, A 2100, Telefon -2857
Sprechzeiten: Mo 15.00–16.00 Uhr

PETERS, Roswitha, Dipl.-Päd., wiss. Mitarbeiterin;
Wissenschaftliche Dienstleistungen, Praxisbeauftragte des Studiengangs
Weiterbildung;
Ohmstraße 17, 2800 Bremen, Telefon 27 02 63
GW 2, A 2120, Telefon -3229
Sprechzeiten: Do 14.00–15.00 Uhr

Wissenschaftliches Personal (Forschung)

PECHTL, Annemarie, Dipl.-Psych., wiss. Mitarbeiterin;
GW 2, B 1420, Telefon -4457

SAUERMAN, Antonia, Dipl.-Päd., wiss. Mitarbeiterin;
GW 2, A 2120, Telefon -2042

KAMMLER, Eva-Maria, Lehrerin, wiss. Mitarbeiterin;
Erasmus-Programm
GW 3, A 2280, Telefon -2767

Dem Fachbereich 12 verwaltungsmäßig zugeordnet:

BOLDT, Frank, Dr. phil., wiss. Mitarbeiter;
Kultur und Geschichte Mittel-Ost-Europas;
Vagtstraße 1, 2800 Bremen 1, Telefon 7 89 86
GW 2, B 1490, Telefon -2551

Simbabwe/Südliches Afrika



Heiß begehrt: Dorfbrunnen

Vielen Siedlungen dieses sonst so fruchtbaren Landes fehlt das Wasser. Denn die Armen mußten in den kargen Randgebieten siedeln. Die evangelische Kirche möchte den Frauen von vierzehn Dörfern an der Grenze zu Mosambik das kilometerweite Schleppen der Wassereimer ersparen. Mit **BROT FÜR DIE WELT** Spenden könnten Brunnen angelegt und dringend

benötigte Wasserbehälter für den Gemüseanbau finanziert werden.

Brot für die Welt

Konto 500 500 500 Postgiro Köln
oder Banken und Sparkassen
Postf. 10 11 42 · 7000 Stuttgart 10

Grundstudium**Lernfeld: Einführungsveranstaltung für Diplomstudenten/-innen**

- 12-400 "Einführung in die Weiterbildung als Studium
Wissenschaft, Bildungsbereich und berufliche
Tätigkeit,, I, 4 SWS, Do 9-13, A 3540 H. Gerl

Lernfeld: Einführungsveranstaltungen für Zusatzstudenten/-innen

- 12-401 Studienpraxis und Kommunikation an der Hoch-
schule für Studierende ohne Hochschulstudium,
4 SWS, Do 17-21, A 3570 W. Thomssen
- 12-431 Berufsfelderkundung für Zusatzstudenten/-innen
ohne Praxiserfahrung in der Weiterbildung,
2 SWS, G. Zaremba
(LB)

Lernfeld: Theorien und Geschichte der Weiterbildung I

- 12-402 "Weiterbildung als Wissenschaft,,
2 SWS, Mi 15-17, A 3570 D.Kuhlenkamp
- 12-403 Ansätze der Frauenförderung in der beruf-
lichen Erstausbildung und Weiterbildung,
2 SWS, 4 Seminarblöcke: Fr 9-14, 30.10.92,
27.11.92, 11.12.92,29.01.93 M. Goltz
G. Lösch-
Sieveking
- 12-421 "Einfluß der Weimarer Erfahrungen der Volks-
bildung auf die Erwachsenenbildung in Deutsch-
land nach 1945,, 3 SWS, siehe Aushang FB 12 J.Wollenberg

Lernfeld: Erziehungswissenschaft I mit dem Schwerpunkt Weiterbildung

- 12-404 "Weiterbildungsverständnis und Gesellschaft,,
- Einführung in historische und aktuelle
Grundlagen, 2 SWS, Di 10-12, A 3570 D. Görs

Lernfeld: Psychologie I mit dem Schwerpunkt Weiterbildung

- 12-433 "Identitätsentwicklung im mittleren Lebens-
alter,, 2 SWS, Fr 11-13, A. Pechtl
- 12-432 Einführung in die Pädagogische Psychologie
2 SWS, Mo 13-15, A 3570 J.Ehrenforth
(LB)

Lernfeld: Soziologie/Politische Ökonomie I mit dem Schwerpunkt Weiterbildung

- 12-405 "Einführung in die Gewerkschaftssoziologie,,
2. Teil, Fortsetzung aus dem SS 1992, 3 SWS,
Di 10-13, A 2150 R. Zoll

12-420 "Volkshochschulen in der Krise,, - zur Entwicklung des Aufgabenverständnisses der Volkshochschulen in den 90er Jahren, 3 SWS, Di 17-20, A 3570 J.Wollenberg

Lernfeld: Methoden empirischer Forschung I

Ein Lehrveranstaltungsangebot ist für das Sommersemester 1993 vorgesehen.

Hauptstudium

Lernfeld: Theorien und Geschichte der Weiterbildung II

12-406 "Geschichte und Struktur der Erwachsenenbildung in England, Wales und Irland,, (gute Englischkenntnisse erforderlich), 2 SWS, Mo 9-11, A 3570 P. Alheit

12-407 Frauenbildung und Geschlechterdifferenz - Quellen- und Methodenkurs -, 2 SWS, Mo 11-13, A 3570 M. Friese (LB)

12-419 "Bildung und Moral,, - ethische Aspekte des Bildungshandelns Erwachsener -, 2 SWS Do 14-16, A 3570 R. Peters (LB)

Lernfeld: Didaktik der Weiterbildung

12-408 "Emotion und Kognition in altersheterogenen Teilnehmergruppen,, 2 SWS, I.Hundrieser-Rohr, (LB) R.Kösling(LB)

12-409 "Frauenbildung in England und Irland,, 2 SWS, Mi 8-10, A 3340 E. Kammler (LB)

12-434 "Lernverhalten von Frauen in der Weiterbildung,, 2 SWS, Di 15-17, F.Gottschalk (LB)

Lernfeld: Organisation, Recht, Ökonomie, Politik der Weiterbildung

12-410 "Weiterbildung als Angebot der Hochschulen neben Forschung und Lehre,, 2 SWS, Mi 13-15, ZWB 1300 D.Kuhlenkamp

12-437 "Weiterbildung als Innovationsprozeß der der Wirtschaft,, 2 SWS, D.Schröder (LB)

12-436 "Volkshochschule als Ärgernis,, - zu den Auseinandersetzungen um kommunalverfaßte Volkshochschulen am Beispiel von Nürnberg, Bremen und Bielefeld -, 2 SWS, 14-tgl., J.Wollenberg

Lernfeld: Erziehungswissenschaft II mit dem Schwerpunkt Weiterbildung		
12-411	"Der Betrieb als Träger von Weiterbildung,, 2 SWS, Di 8-10, A 3570	D. Görs
12-412	"Diskurs und Gerechtigkeit als Kategorien von Weiterbildung,, 2 SWS,	W.Thomssen
12-413	Bildung als "inszenierte Vergemein- schaftung,, 2 SWS,	H.Effinger (LB) K.Körper (LB)
12-425	Theaterspiel als Form der politisch- kulturellen Erwachsenenbildung, 4 SWS, 14-tgl., Mi 15-19, A 3540 (Blockseminar vom 16.-20.11.92) Teilnehmerbegrenzung auf 20 Studierende; Priorität für Teilnehmer/-innen des Projektes "Politisch-kulturelle Weiterbildung,,. Noch freie Plätze werden durch Losverfahren vergeben. Anmeldeschluß: 16.10.92	G.Holzapfel
Lernfeld: Psychologie II mit dem Schwerpunkt Weiterbildung		
12-422	Erwachsenenpädagogische Beratungskom- petenz, 2 SWS, Mi 13-15, (Zusatzstudium: Lernfeld "Beratung in der Weiterbildung)	I.Hundrieser- Rohr (LB)
12-435	„Das Konzept 'Weibliches Arbeitsvermögen' und die Segmentierung der Arbeit", 2 SWS, Di 17-19, A 3340	F.Gottschalk (LB)
Lernfeld: Soziologie/Politische Ökonomie II mit dem Schwerpunkt Weiterbildung		
12-414	„Ästhetik und Wirklichkeit", 2 SWS, Di 15-17, A 3570	W.Thomssen
12-415	Emotionen und Kontinuität im Lebenslauf (im Projekt: Emotionalität und Lernen in der Erwachsenenbildung), 2 SWS, Do 12-14, A 3570	A.Sauermann
12-416	Zeitform und Gesellschaft II, 2. Teil, Fortsetzung aus dem SS 1992, 3 SWS, Mo 15-18, A 2150	R. Zoll
12-424	Medienpraktische sowie medienkommuni- kations- und politikwissenschaftliche Grundlagen des „Offenen Kanals", 4 SWS, Mo 13-17, A 4100	G.Holzapfel G.Röhlke (LB)

12-417	Lebenswelt im Umbruch - zur Theorie und Empirie der Veränderungen sozialer Bindungen, 2 SWS, Di 15-17, A 2150	R. Zoll
12-438	Unternehmenskultur und Modelle betrieblicher Gesundheitsförderung, 2 SWS, 14-tgl., (Zusatzstudium: Lernfeld „Berufliche Weiterbildung“), Fr 14-18, A 3570	W. Hien

Lernfeld: Theorien und Methoden empirischer Forschung II mit dem Schwerpunkt Weiterbildung

12-418	“Pädagogische Feldforschung„ - Datenerhebung und Datenanalyse-, 4 SWS, Fr 9-13, A 3570	P.Alheit
--------	--	----------

Lehrveranstaltungen Kontaktstudium

12-428	Kontaktstudium Weiterbildung Bremen I, 4, SWS, Mi 17-21, A 3570	H. Gerl
12-429	Kontaktstudium Weiterbildung Bremerhaven I, 4 SWS, Mi 17-21	D. Görs

Lehrprojekte

Emotionalität und Lernen in der Erwachsenenbildung

3. und abschließendes Semester

12-426	Projektplenum: Emotionalität und Lernen in in der Erwachsenenbildung, 2 SWS, Do 10-12, A 3570	W. Mader
12-427	Emotionalität und Ethik in der Erwachsenenbildung, 2 SWS, Do 8-10, A 3570	W. Mader
12-415	Emotionen und Kontinuität im Lebenslauf Lernfeld: Soziologie/Politische Ökonomie II (LB) 2, SWS, Do 12-14, A 3570	A.Sauermann
12-408	Emotion und Kognition in altersheterogenen Teilnehmergruppen, Lernfeld: Didaktik, 2 SWS,	I.Hundrieser-Rohr (LB) R.Kösling (LB)

Erwachsenenbildung in Europa

1. Projektsemester

(Gute Englischkenntnisse erforderlich)

12-430	Projektplenum: Arbeitsschwerpunkt: Community development and community education, 3 SWS, Mo 15-18, A 3570	P.Alheit E.Kammler (LB)
--------	--	----------------------------

12-406	Geschichte und Struktur der Erwachsenenbildung in England, Wales und Irland, 2 SWS, Mo 9-11, A 3570	P. Alheit
12-418	„Pädagogische Feldforschung,, - Datenerhebung und Datenanalyse, 4 SWS, Fr 9-13, A 3570	P. Alheit
12-409	Frauenbildung in England und Irland, 2 SWS, Mi 8-10, A 3540	E. Kammler (LB)

Konzepte und Praxis politischkultureller Weiterbildung

2. Projektsemester

12-423	Projektplenum: Konzepte und Praxis politisch-kultureller Weiterbildung, Lernfeld: Organisation, Recht, Ökonomie, Politik der Weiterbildung, 4 SWS, Di 9-13, A 3570 Teilnehmerbegrenzung auf 20 Studierende, siehe VAK 12-425	G. Holzapfel K. Körber (LB)
12-424	Medienpraktische sowie medienkommunikations- und politikwissenschaftliche Grundlagen des „Offenen Kanals,, Lernfeld: Soziologie, Politische Ökonomie II mit dem Schwerpunkt Weiterbildung, 4 SWS, Mo 13-17, A 4100	G. Holzapfel G. Röhlke (LB)
12-425	Theaterspiel als Form politisch-kultureller Erwachsenenbildung, Lernfeld: Erziehungswissenschaft II, 4 SWS, Mi 15-19, A 3540 (Blockseminar vom 16.-20.11.92) Teilnehmerbegrenzung auf 20 Studierende; Priorität für Teilnehmer/-innen des Lehrprojektes. Noch freie Plätze werden durch Losverfahren vergeben. Anmeldeschluß: 16.10.92	G. Holzapfel

Fachbereichs- und studiengangsübergreifende Veranstaltung

12-500	Plattdütsch In' 17. Plattdütsch-Seminar giff dat: „Plattdütsch aktuell: Spraktypischet - Grammatik - Orthographie,, Lektüre ut use Tid. AG „Richtwark,, 2 SWS, Mo 9.30-12, A 3540	H. Struckhoff (LB)
--------	--	-----------------------

Aktuelle Probleme und Lösungsbeiträge zum Umweltschutz

2. Auflage

Herausgegeben von Prof. Dr. rer. nat. Hans-Georg Kämpf – Studiengang Umweltschutz, Abteilung Bingen, Fachhochschule Rheinland-Pfalz.

Die 2. Auflage des Buches informiert nicht nur über den derzeitigen Stand zum Berufsfeld des

Umweltschutzingenieurs

sondern auch über aktuelle Probleme und Lösungsbeiträge zum Umweltschutz aus dem Bereich...

- . . . **des Bodenschutzes**
- . . . **des Waldbaues**
- . . . **der Luftreinhaltung**
- . . . **des Gewässerschutzes**
- . . . **der Raumordnung**
- . . . **des Naturschutzes**
- . . . **der Trinkwassergewinnung**
- . . . **der Abfallwirtschaft**
- . . . **der Kommunalverwaltung**

Allen Personen, die sich mit dem Umweltschutz beschäftigen, allen Studierenden der Universitäten und Fachhochschulen soll diese 2. Auflage ein Ratgeber in allen Fragen sein. Dem Außenstehenden soll dieses Handbuch einen Eindruck von den umfassenden Aufgaben und Einrichtungen des Studienganges Umweltschutz vermitteln und dem werdenden Umweltschutzingenieur behilflich sein, sich innerhalb der vielfältigen Ordnungen des Umweltschutzes zurechtzufinden.

Über 200 Seiten – Preis DM 18,50

Erhältlich in Buchhandlungen (ISBN 3-924 072-04-3) – oder nach Überweisung von **DM 18,50** einschl. Porto- und Versandkosten auf das Postscheckkonto 2578 10-601 Frankfurt erhalten Sie das Umweltschutzbuch direkt zugesandt.

context-verlag

6053 Obertshausen 1 · Telefon (0 61 04) 48 41

12. Fachbereichsübergreifende Lehrveranstaltungen

12.1 Prof. Ivan Illich als Gastprofessor in Bremen

- | | |
|--|-------------|
| Philia – zur Geschichte der platonischen Freundschaft im Abendland.
Alle Semesterstufen, 3 SWS
Fr 14–17, SuUB, Bibliotheks-Saal.
Beginn: 6. 11. 1992, Ende: 13. 2. 1993 | i. Illich |
| Seminar zur Vorlesung.
Philia – Zur Geschichte der platonischen Freundschaft im Abendland.
Alle Semesterstufen, Fr 17–19,
SuUB, Bibliotheks-Saal.
Beginn: 6. 11. 1992, Ende: 12. 2. 1993 | t. Illich |
| To read Ivan Illich – Ivan Illich lesen
Englisch-deutscher Begleitkurs zu ausgewählten Schriften von Ivan Illich.
Alle Semesterstufen, GW 2, A 2210.
Beginn: 6. 11. 1992, Ende: 12. 2. 1993 | L. Hoinacki |

Lehrveranstaltungen des Zentrums für Sozialpolitik

Gesundheitssystemforschung der Rehabilitation II Zeit und Ort siehe Aushang	Johann Behrens
Methoden III Zeit und Ort siehe Aushang	Peter Boy
Methodenartefakte statistischer Analyse Zeit und Ort siehe Aushang	Peter Boy
„Frauen und die Sozialversicherung: Das Beispiel Krankenversicherung von den Anfängen bis 1914“ (Quellenkurs) Mo oder Fr 10–12 Uhr, s. Aushang	Marlene Ellerkamp
Ökonomische Aspekte einer Pflegeversicherung* Zeit und Ort siehe Aushang	Uwe Fachinger
Normative und positive Aspekte der Gestaltung von Alterssicherungssystemen. Beispiel: Bundes- republik Deutschland Zeit und Ort siehe Aushang	Uwe Fachinger
Europäische Sozialpolitik und Sozialpolitik in Europa Di 13–17 Uhr, Barkhof, Raum 1210	Stephan Leibfried Ilona Ostner
Katastrophe und Medizin Do 10–12 Uhr, FVG, W0060	Dietrich Milles
Sozialgeschichte der Medizin (Einführung) Zeit und Ort siehe Aushang	Dietrich Milles
Alkohol und Gesundheit Zeit und Ort siehe Aushang	Dietrich Milles
Ethnos und Nation vorauss. Mo 17–19 Uhr, Barkhof Raum 1160, s. Aushang	Claus Offe
Einführung in die Sozialpolitik Di 11–13 Uhr (Wunsch; bitte Aushang beachten); Raum wird noch bekanntgegeben	Claus Offe
Familie und Geschlecht in Theorien sozialer Gerechtigkeit (Vorlesung u. Übung) Mo 13–15 Uhr, GW 2, Raum B 2190	Ilona Ostner
Ökonomische Auswirkungen grenzüberschreitender Zuwanderung auf die soziale Sicherung in der Bundesrepublik Deutschland* vorauss. Do 14–16 Uhr, s. Aushang	Dita Vogel
Familie und Sozialpolitik Do 16–18, Barkhof, Raum 4010	Wolfgang Voges

* Diese Veranstaltungen finden im Rahmen des Projekts „Aktuelle Probleme der Sozialpolitik“ statt; die Veranstaltungen von Herrn Fachinger evtl erst im Sommersemester 1993.

12.2 Lehrveranstaltungen des Zentrums für Netze und verteilte Datenverarbeitung (ZfN)

Einführung in die Programmiersprache LISP

P. Bothner

Zeit: 11.00 - 13.30 Uhr
Raum: MZH 4210
Beginn: 4. 11. 92
Ende: 10. 2. 93

Die funktionale Sprache LISP ist eine der ältesten höheren Programmiersprachen. Sie wird häufig eingesetzt zur Erstellung von Expertensystemen und zur Verarbeitung von Symbolen. In LISP lassen sich mit nur wenigen Grundfunktionen, der Verschachtelung von Funktionsaufrufen und dem Einsatz rekursiver Funktionen beliebig komplexe Algorithmen erstellen.

In der Veranstaltung soll mit dem LISP-Interpreter XLISP eine anwendungsorientierte Darstellung an einer durchgängigen Aufgabenstellung gegeben werden. Dieser Interpreter basiert auf dem genormten Sprachumfang des LISP-Dialekts Common LISP.

Einführung in das Computeralgebra-System AXIOM

P. Bothner

Zeit: 10.00 - 17.00 Uhr
Raum: MZH 4210
Beginn: 22. 2. 93
Ende: 24. 2. 93

AXIOM ist ein mächtiges mathematisch-symbolisches Werkzeug. Es bietet vielfältige Möglichkeiten für komplexe Berechnungen symbolischer und numerischer Probleme, wie z.B. symbolisches Rechnen, Manipulieren von Formeln, Bestimmung von Ableitungen und Integralen.

Einführung in die Programmiersprache PROLOG

P. Bothner

Zeit: 10.00 - 17.00 Uhr
Raum: MZH 4210
Beginn: 8. 3. 93
Ende: 12. 3. 93

Diese Veranstaltung soll eine Einführung in die Programmiersprache PROLOG sein, die als Sprache der 5. Generation eine leistungsfähige Programmierung ermöglicht. Die Stärken dieser Sprache liegen in ihrem logik-orientierten Konzept. Es wird mit dem PROLOG-System Turbo-Prolog (unter DOS) gearbeitet.

Einführung in die Datenverarbeitung mit SAS-Systemen

W. Schulte

Zeit: 9.00 - 15.00 Uhr
Raum: MZH 4210
Beginn: 5. 10. 92
Ende: 9. 10. 92

Es wird am Beispiel einer empirischen Untersuchung eine Einführung in die Datenverarbeitung mit dem Programmsystem SAS gegeben. Ziel des Kurses ist das Kennenlernen und Anwenden von SAS als ein System, das unterschiedliche Aspekte der Informationsverarbeitung (Datenanalyse, Datenbank, Daten- und Texterfassung, Graphik) umfaßt.

Vorkenntnisse sind für die Kursteilnahme nicht erforderlich. Die praktischen Übungen werden an PC's erfolgen. Die erworbenen Kenntnisse könnten aber auch an einer Workstation oder am Großrechner eingesetzt werden. Die statistischen Grundlagen sind nicht Lehrstoff des Kurses.

Der Kurs richtet sich insbesondere an sozialwissenschaftlich ausgerichtete Personen, die ein Programmsystem zur Darstellung und Analyse von Datenmaterial kennenlernen wollen.

Einführung in das Literaturdatenbanksystem BISMAS

N.N.

Zeit: Mo., 10.00-12.00 Uhr
Raum: MZH 4210
Beginn: 26. 10. 1992
Ende: 7. 12. 1992

Es wird in das DOS-Programm BISMAS 1.0 eingeführt. BISMAS steht für „Bibliographisches Informationssystem zur maschinellen Ausgabe und Suche“. Dieses Literaturdatenbanksystem ist einfach zu handhaben und eignet sich für die Literaturverwaltung für Diplom- und Magisterarbeiten. Es steht den Studenten und Studentinnen der Universität Bremen für ihre eigene Arbeit auch auf dem heimischen Rechner zur Verfügung.

Anmeldungen bitte zu den Beratungszeiten (10.00-11.30 Uhr - außer mittwochs - und 13.00-15.30 Uhr) in der Programmberatung, Raum MZH 4220, Tel. 218-3225

Methodische Übung - Aufbau eines historischen Informationssystems

- für Studenten und Studentinnen des Fach Geschichte -

Zeit: Do., 15.00-17.00 Uhr
Raum: GW 2 - A2510
Beginn: 22. 10. 1992

Voraussetzung: Erfahrung im Umgang mit dem PC.
Kenntnisse einer Textverarbeitung (vorzugsweise MS-WORD 5.0)

Diese Übung richtet sich an Studenten und Studentinnen des Faches Geschichte, die in einem Miniprojekt die Tätigkeiten und Probleme einer EDV-gestützten Quellenauswertung kennenlernen wollen. Auf dem PC-POOL des FB 8 (GW 2 - A2510) sollen serielle, einfache, historische Quellen (Vorlesungsverzeichnisse, Bibliographien, Forschungs- und Projektberichte etc.) in Rohdatenstruktur überführt werden. Im weiteren Kursverlauf sollen die so zugänglich gemachten Informationen aus den diversen Quellen mit einem Datenbanksystem (in diesem Fall KLEIO vom Max-Planck-Institut für Geschichte) ausgewertet werden.

Außer den geschichtswissenschaftlichen Grundfertigkeiten zur Beschaffung und Erschließung von gedruckten Quellen der Zeitgeschichte, werden folgende Kursthemen behandelt:

- Informationsstrukturen (serieller und berichtender) Quellen
- hierarchische Datenstrukturen für derartige Informationen
- Datenmodelle und ihre Beschreibung
(Die konkrete Ausformulierung wird vom Veranstalter exemplarisch in der Kommandosprache des DB-Systems KLEIO vorgeführt. Der Kurs ist keine Einführung in KLEIO)
- Produktion von Tabellen, Listen, Statistik-Rohdaten und Grafiken zur Auswertung der Angaben aus dem Informationssystem.

Einführung in die Nutzung der Weit- und Nahverkehrsnetze

P. Fahrenholz, A. de Groot, E. Heidemann, U. Kirschke

Termine:	Es sind 2 Termine vorgesehen:	
1. Kurs:	Do., 29.10.1992 Einführende Darstellungen Raum MZH 4230	9.00-15.00 Uhr
	Fr., 30.10.1992 Praktische Übungen Raum MZH 4210	9.00-12.00 Uhr
2. Kurs:	Do., 5.11.1992 Einführende Darstellungen Raum MZH 4230	9.00-15.00 Uhr
	Fr., 6.11.1992 Praktische Übungen Raum MZH 4210	9.00-12.00 Uhr
Beginn:	Jeweils 9.00 Uhr ct.	

- Einführung in die Weitverkehrsnetze (WAN) im Wissenschaftsbereich. Praktische Übungen am Beispiel INTERNET und BITNET. Nutzung des WIN (pauschaliertes Datex-p)
- Herstellergebundene Anwendungen in Relation zu offenen Systemen
- Einführung in das lokale Netz des ZfN. Erläuterung der TCP/IP Protokollfunktionen
- Einführung in das Domain-Name-System, Mailer
- Informationssystem im ZfN
- Vorstellung des Netz- und Applikationsserver-Konzeptes des ZfN

Die Veranstaltung des ZfN richtet sich an Mitarbeiter und Studenten aller Fachbereiche zur Information und gibt Interessenten die Gelegenheit, praktische Erfahrung zu sammeln.

Jeweils im Anschluß an die Einführende Darstellung ist die Möglichkeit zur Diskussion gegeben.

Anmeldungen bitte zu den Beratungszeiten (10.00-11.30 Uhr - außer mittwochs - und 13.00-15.30 Uhr) in der Programmberatung, Raum MZH 4220

Quantitative Methoden und EDV II

W.-M. Kähler

Zeit: Do., 10.00 - 13.00 Uhr
Raum: wird noch bekanntgegeben
Beginn: 22.10.92
Ende: 11.2.93

Diese Veranstaltung richtet sich an die StudentInnen des Studiengangs Psychologie. Sie setzt die Veranstaltung „Quantitative Methoden und EDV I“ vom Sommersemester 1992 fort.

Es werden Verfahren der „Inferenzstatistik“ erläutert, und es wird vorgetragen, wie sich die jeweils gewünschten Analysen über geeignete SPSS-Kommandos anfordern lassen.

Es wird dargestellt, wie Aussagen, die auf der Basis einer Stichprobe erhalten werden, sich gegebenenfalls auf eine zugehörige Grundgesamtheit verallgemeinern lassen. Entscheidungen, die in diesem Sinne getroffen werden, sind Entscheidungen unter Unsicherheit, die durch die Ausführung von statistischen Tests gewonnen werden. Um derartige Entscheidungen diskutieren zu können, werden Hilfsmittel aus der Wahrscheinlichkeitstheorie benötigt. Diese Hilfsmittel werden vorgestellt.

Darüberhinaus werden Verfahren zur Bestimmung von Punktschätzungen und Konfidenzintervallen für Kennwerte von Verteilungen angegeben. Es wird ferner erläutert, welche Aussagen sich zur Güte dieser Verfahren machen lassen.

Als wichtige Verfahren der multivariaten Datenanalyse werden Verfahren der Varianzanalyse vorgestellt. Ergänzend wird ein Überblick über weitere Methoden der multivariaten Statistik gegeben.

Einführung in das statistische Analysepaket SPSS/PC+

W.-M. Kähler

Zeit: Mi., 10.00 - 12.00 Uhr
Raum: wird noch bekanntgegeben
Beginn: 21.10.91
Ende: 10.2.93

Diese Veranstaltung richtet sich an die StudentInnen des Studiengangs Geographie.

Es wird erläutert, wie sich das Programmsystem SPSS/PC+ bei der Datenanalyse im Batch-, Submit- sowie Dialog-Modus einsetzen läßt.

Neben der Darstellung der zur Verfügung stehenden Sprachelemente wird am Beispiel einer empirischen Untersuchung die Form der von SPSS/PC+ ausgegebenen Analyseergebnisse erläutert und die daraus resultierende Interpretation angegeben.

Datenanalyse mit SPSS/PC+

W.-M. Kähler

Zeit: Mi., 14.00 - 16.00 Uhr
Do., 9.00 - 12.00 Uhr und 14.00 - 16.00 Uhr
Fr., 9.00 - 12.00 Uhr
Raum: MZH 4210/4230
Beginn: 14. 10. 92
Ende: 16. 10. 92

Dieser Kompaktkurs zur statistischen Datenanalyse mit SPSS/PC+ findet im Rahmen des Projekts „Stadttautoanalyse“ des Studiengangs „Sozialwissenschaften“ statt. Es wird erläutert, wie sich die innerhalb des Projekts erhobene Datenbasis EDV-gestützt analysieren läßt.

Einführung in die Unix-Systeme am Zentrum für Netze

H.- U. Kirschke

Zeit: 8.00 - 15.00 Uhr
Raum: MZH 4210
Beginn: Mo., 19. 10. 92
Ende: Fr., 23. 10. 92

Die Workstations und Server des Zentrums für Netze arbeiten unter den Betriebssystemen IX/383 bzw. AIX. Beides sind Unix-Systeme mit herstellerspezifischen Besonderheiten. Alle Geräte sind untereinander vernetzt, so daß von einer Workstation auf eine andere oder auf einen Server zugegriffen werden kann.

In der Veranstaltung soll ein Überblick über die wichtigsten Unix-Kommandos und eine Einführung in die Benutzung des Editors, der Kompiler und des Netzes gegeben werden.

Das Textsystem LaTeX - Einführung für Anfänger

J. Sauerland

Kurs über
3 Tage: Mo 14. 9. bis Mi 16. 9. 1992,
Zeit: 9.00 - 12.00 Uhr und 13.30 - 15.30
Raum: MZH 4230 / MZH 4210

Anmeldungen bitte zu den Beratungszeiten
(10.00 - 11.30 - außer mittwochs - und 13.30 - 15.30 Uhr)
in der Programmberatung, Raum MZH 4220

Auf den Workstations PCD-3TS soll der Umgang mit LaTeX erlernt werden.

LaTeX ist ein batchorientiertes, komfortables Textverarbeitungssystem zum Setzen von Texten in Buchdruckqualität. Es ermöglicht u.a. auch die Ausgabe mathematischer Formeln. LaTeX-Dokumente können am Bildschirm vorbetrachtet und auf einem Laserdrucker ausgedruckt werden.

Bitte vor Kursbeginn eine Benutzernummer besorgen.

Das Textsystem WORD – Einführung für Anfänger

J. Sauerland

Kurs über

3 Tage: Mo. 21. 9. bis Mi. 23. 9. 1992
Zeit: 9.00–12.00 Uhr und 13.30–15.30 Uhr
Raum: MZH 4230/MZH 4210

Anmeldungen bitte zu den Beratungszeiten
(10.00–11.30 Uhr – außer mittwochs – und 13.30–15.30 Uhr)
in der Programmberatung, Raum MZH 4220

WORD ist ein weit verbreitetes Textsystem mit Menüsteuerung.

Auf den Workstations PCD-3TS soll der Umgang mit WORD (Version 4) erlernt werden. Im einzelnen werden folgende Probleme behandelt:

- Eingeben, Speichern, Laden von Text
- Formatieren von Text (einschließlich Fuß-/Kopfzeilen und Fußnoten)
- Aufbau von Tabellen
- Drucken in verschiedenen Schriftarten und -größen auf einem Laserdrucker
- Arbeiten mit Druckformatvorlagen

Bitte vor Kursbeginn eine Benutzernummer besorgen.

Einführung in die Programmiersprache Fortran 77

W. D. Schwill

Kurs: Mi., 8.00 - 10.00 Uhr, Raum MZH 4210
Übung: Mi., 10.00 - 11.00 Uhr, Raum MZH 4210
Beginn: Mi., 28. 10. 1992
Ende: Mi., 10. 2. 1993

Anmeldungen bitte zu den Beratungszeiten
(10.00 - 11.30 Uhr - außer mittwochs - und 13.00 - 15.00 Uhr)
in der Programmberatung, Raum MZH 4220

Die Programmiersprache Fortran 77 ist eine problemorientierte Programmiersprache, die sich zur Programmierung formelmäßiger Zusammenhänge gut eignet. Sie soll in diesem Kurs mit praktischen Übungen auf dem RISC-Rechner IBM RS 6000 behandelt werden.

12.3 Lehrveranstaltungen Interdisziplinäres Aufbaustudium und Studienelement „Dritte Welt“

	Raum	Ruf
Professor Dr. Johannes Beck (FB 10)	GW2, A2330	218-3132
Professor Dr. Ullrich Boehm (FB 11)	GW2, B2450	-2172
Professor Dr. Martin Franzbach (FB 10) (Sprecher des Aufbaustudiums)	GW2, A4640	-3032
Frau Prof.Dr. Michaela v.Freyhold (FB9)	GW2, B3470	-2188
Professor Dr. Detlef Gronwald (FB 11)	GW2, B3372	-2759
Professor Dr. Manfred Hinz (FB 6)	GW2, A3400	-2387
Frau Dr. Renate Müller-Isenburg (FB 9)	GW2, B3180	-3009
Dr. Robert Kappel (FB 11)	GW2, B2460	-2781
Dr. Luis Quinteros-Yanez (FB 6)	GW2, A2310	-2226
Professor Dr. Axel Sell (FB 7)	GW2, B3700	-2167
Professor Dr. Dieter Senghaas (FB 8)	GW2, A3501	-2281
Professor Dr. Wolfram Thiemann (FB 2)	NW2, B1230	-2371
Frau Hella Ulferts (FB 11)	GW2, B2440	-3426
Professor Dr. Wilfried Wagner (FB 8)	GW2, A4750	-3111
Professor Dr. Karl Wohlmuth (FB 7)	GW2, A3800	-3074

Außer den hier genannten HochschullehrerInnen und MitarbeiterInnen, die regelmäßig Veranstaltungen für das Aufbaustudium anbieten, sind weitere HochschullehrerInnen und Lehrbeauftragte beteiligt.

Wissenschaftliche MitarbeiterInnen

KAPPEL, Robert, Dr. rer. pol, wissenschaftl. Mitarbeiter;
Auf der Wachsbleiche 44, 2800 Bremen 33, Tel. 230175
GW2, B2460, Tel. 218-2781

ULFERTS, Hella, Studienrätin, wissenschaftl. Mitarbeiterin;
Lausannerstr. 60, 2800 Bremen 44, Tel. 402234
GW2, B2440, Tel. 218-3426.

**Lehrveranstaltungen Interdisziplinäres Aufbaustudium
und Studienelement Dritte Welt
Wintersemester 1992/93**

Plenum

11-400 Plenum mit Vorbereitung der Auslandsaufenthalte, 2 SWS, Di 17-19 M. Franzbach

Lehrveranstaltungen

11-401 Culture, Gender, Science and Technology in Africa, 4 SWS, Mo. 17 st.t. - 20 st., GW 2, B 2440 Frau Ulferts

11-402 Evaluation des stages en Afrique (keine Übersetzung), 2 SWS, Di 15-17, GW2, B 2440 Frau Ulferts

11-403 Die Problematik der Wert- und Normenstruktur in den Maya-Gesellschaften, 2 SWS, Do 13-15 A. Koechert (LB)

11-404 Ausgewählte Probleme der neueren Geschichte Mexikos, 2 SWS, Do 15-17 Frau D. Bechtloff(LB)

11-405 Mujer y sociedad en América Latina 2 SWS, Do 15-17 Frau Burgos Becker (LB)

11-406 The National Open Apprenticeship Schme in Nigeria, 4 SWS, Di 15-19 U. Boehm

11-407 Dorfstruktur und bäuerliche Protestformen, in Indien, 2 SWS, Frau Müller-Isenburg

11-408 Produktionsschule vs. duales System - am Beispiel der beruflichen Bildung in Zentralamerika, 2 SWS, Do 17-19 F.Mittmann (LB)

11-409 Ewe-Sprachkurs - Grammatik - Übersetzungs- und Aussprache-Übungen 2 SWS, n.V. (1. Treffen: 23.10., 15 Uhr GW2, B2440) A. Apedjinou (LB)

11-410 Wirtschaft, Kultur und Sprache der Ewe-Frauen in Togo, II, 2 SWS, Di 12-14 GW2, B 1632 Frau L. Apedjinou (LB)

11-412 Processes of Democratisation in Africa 2 SWS, Mi 15-17, GW2, B1700 T. Medhanie (LB)

11-411 Projektorientierter Spanischunterricht 4 SWS, Mo 15-18 R. Kornberger (LB)

7-059 Europäische Entwicklungspolitik der neunziger Jahre, 2 SWS, Fr 10-12, B 2740 R.Kappel

Fachbereichsübergreifende Lehrveranstaltungen

7-041	Ökologische Determinanten des weltwirtschaftlichen Wandels, 2 SWS, Mi 9-11, B 2750	R. Kappel
8-	Einführung in das Indonesische für Anfänger, 2 SWS	W. Wagner
8-	Indonesische Konversationsübung, 2 SWS	W. Wagner
8-	Bali - Orientalische Despotie oder Theatre State ? Ein Vergleich, 2 SWS	W. Wagner
9-437	Die Rolle von NROs in der Frauenbewegung und Ökologiebewegung in Indien, 2 SWS, Do 17-19, B 2740	Frau D. Das (LB)
9-438	Menschenrecht als Konzept zwischen Europa und der 3. Welt, 2 SWS, Do 15-17, B 2740	J. Neelsen
9-436	Staat und Gesellschaft im postkolonialen Afrika und die Rolle der NROs, 2 SWS, Mo 13-15	Frau M. v. Freyhold
9-435	Soziologie internationaler Austauschbeziehungen, 2 SWS, Mi 13-15, B 2740	J. Neelsen
10-	Colonisation et décolonisation - dans une perspective féminine. L'exemple de l'Afrique dite 'francophone', 2 SWS, Fr. 12 s.t.-13.30, GW2, B 2740	Frau H. Ulferts

Ergänzungen und Änderungen von Zeit- und Raumangaben entnehmen Sie bitte eine Woche vor Semesterbeginn dem EDV-Aushang gegenüber dem Veranstaltungsbüro oder dem Raum GW2 B 2440/60.

12.4 Graduiertenkollegs

Lehrveranstaltungen des Graduiertenkollegs „Lebenslauf und Sozialpolitik“

Sprecher: Prof. Dr. Karl F. Schumann

Doktorandenkolloquium – Do 10.00 Uhr

Weitere Veranstaltungen (Workshops) werden im Kolleg durch Aushang bekanntgegeben.

Lehrveranstaltungen des Graduiertenkollegs „Raumorientierung und Handlungsorganisation Autonomer Systeme“

Doktorandenstudium

FB 3:

V	Ringvorlesung „Raumorientierung und Handlungsorganisation Autonomer Roboter“ 2 SWS, Mo 19–21 Uhr	B. Krieg-Brückner
S	Verhaltenssteuerung instinktbasierter Roboter 2 SWS	B. Krieg-Brückner

FB 2:

V	Neuroinformatik 2 SWS, Di 16–18 Uhr	G. Manteuffel
S	Netzwerkmodellierung von Beutewahrnehmung und Fangmotorik 2 SWS, Mi n.V., NW 1	G. Roth und H. Schwengler

FB 1:

V+Ü	Theorie neuronaler Netzwerke II 2+2 SWS	H. O. Carmesin
S	Theoretische Neurophysik 2 SWS	H. Schwengler

FB 9:

V	Wahrnehmung und Raumorientierung, AP I 2 SWS, Mo 11–13, Spt. C 4180 VAK 9-200-1	M. Stadler
---	---	------------

FB 4:

S	Simulation und Programmierung von flexiblen Fertigungseinrichtungen 3 SWS	W. Kühn
---	--	---------

FB 3:

V	Mathematische Grundlagen für neuronale Netze 4 SWS, Do n.V.	M. Wischnewsky und M. Hortmann
---	--	-----------------------------------

12.5 Kolloquien

Energiewissenschaftliches Kolloquium Bremen – Oldenburg

Veranstalter:

Prof. Dr. J. Luther, Universität Oldenburg
J.-P. Molly, Deutsches Windenergie-Institut, Wilhelmshaven
Prof. Dr. D. Wöhrle, Universität Bremen

Mittwoch, 4. 11. 1992: **Rationelle Energieverwendung**
Universität **Bremen**, Forschungszentrum B, 0240

Mittwoch, 9. 12. 1992: **Windenergie**
Universität **Oldenburg**, Carl-von-Ossietzky-Straße, W2-1-148

Mittwoch, 20. 1. 1992: **Photovoltaik**
Universität **Bremen**, Forschungszentrum B, 0240

Mittwoch, 10. 2. 1993: **Einsatz erneuerbarer Energiequellen in der Dritten Welt**
Universität **Oldenburg**, Carl-von-Ossietzky-Straße, W2-1-148

jeweils 15.00 bis 18.00 Uhr

Kolloquiumsreihe „Historisch-Kulturelle Informations- und Datenverarbeitung“

Raum: MZH 7210
Zeit: Mi., 17.00–19.00 Uhr
Organisation: K.-P. Busche (Tel. 218-23 61)

Thema der Reihe im WS 92/93 ist:

„Computereinsatz in Schul- und Hochschulunterricht der historisch-philologischen Fächer!“

Die genauen Termine der einzelnen Vorträge und die weiteren Themen entnehmen Sie bitte den Aushängen – geplant sind folgende Themen

- „Hypertextanwendungen im sprachwissenschaftlichen Studium – Linguistische Werkbank“
- „Die elektronische Wandtafel im Deutschunterricht der Sek. Stufe 1“
- „Computernutzung an der Erwachsenenschule Bremen“
- „Überblick über den Einsatz des Computers in der Lehre für die Geisteswissenschaften“
- „Bericht über die österreichischen Erfahrungen mit Computeranwendung im Geschichtsunterricht“

Interdisziplinäres Kolloquium zur Umwelt Be- und Entlastung

2 SWS, Mi 17.00 Uhr, NW 1, N 3130

Scheer (FB 1), Schmitz-Feuerhake (FB 1), Simhan (FB 1), Thiemann (FB 2), Vicker (FB 2)

12.6 Verschiedene Veranstaltungen

Alternative Uni – Wo gibts denn sowas?

Aus den letzten Studi-Protesten des Wintersemesters 1988/89 entstanden ist die Alternative Uni erstmalig ein selbstorganisierter Freiraum, in dem sich Menschen zusammengefunden haben, um selbstbestimmte Inhalte und Lernformen anzugehen. So startet die AU auch in diesem Semester wieder mit einer bunten und vielfältigen Palette an selbstorganisierten Veranstaltungen, Arbeitskreisen, kulturellen Aktivitäten, konkret-praktischen Arbeitsvorhaben, zündenden „alternativen“ Ideen und perspektivischen Vorhaben.

So beschäftigen wir uns mit **philosophischen Grundlagen alternativer Lebenswelten**, der **theoretischen Aufarbeitung vorangegangener Alternativansätze** und versuchen unsere (praktische) Erkenntnisse wieder ins AU-Projekt einfließen zu lassen.

Das Angebot in der AU reicht von der **Foto-Veranstaltung, Alternativer Medizin** und einer **Ökologie-Veranstaltung** hin zur Auseinandersetzung um eine **Philosophie des Glücks** und der **Frage um die Angst vor der Freiheit** (Fromm)

Weiterhin werden wir uns auch mit didaktischen Grundfragen und praktischen Formen des miteinander Lernens und Umgehens beschäftigen, denn schließlich solls in der AU nicht ausschließlich um eine schöne Kritik am offiziellen Lehr-Betrieb gehen. Vielmehr versuchen wir eine konkrete Alternative aufzubauen und weiter auszugestalten. Highlights der letzten Semesterphase waren dabei sicherlich unsere **Kleiderkammer**, die weitere Ausgestaltung von **Alternativ-Kultur** oder unser **Semester-Auftakts-Cafe**.

Damit die AU nicht lediglich Fluchtnische bzw. Rückzugsort bleibt, bauten wir – neben dem Erproben neuer sozialer Experimente – unseren Kontakt mit Teilen der Alternativgesellschaft weiter aus. So entstanden im letzten Semester erste praktische wie theoretische Vorbereitungsschritte zum **Aufbau von Selbstversorger-Kooperativen („Ein Stück Utopie im Hier“)** und unser **Fahrrad-Selbsthilfe-Laden** (FASEL) nahm konkrete Gestalt an. Wir werden uns auch in diesem Semester weiter bemühen, die Selbstorganisation der materiellen Basis weiter voran zu bringen.

Klar, daß wir auch mit Bereichen der innerinstitutionellen Selbstorganisation zusammenarbeiten, so daß es beispielweise zu Semesteranfang ein gemeinsames Auftakts-Cafe mit der StugO-Konferenz (SK) geben wird.

Aber alles nähere könnt ihr dem „Kritisch-Alternativen-Veranstaltungsverzeichnis“ entnehmen. Dieses wird rechtzeitig zu Semesterbeginn überall ausliegen!

Einige konkrete Termine:

AU-Immatrikulations-Kaffee

am Montag, dem 19. 7. und 20. 7., jeweils um 11.00 Uhr im AU-Büro/ASTA-Etage im StudentINNEN-Haus

AU – Wo gibts denn sowas?

Info Treffen rund um die AU, am 20. 7. um 14.00 Uhr im Auftakts-Cafe/GW 2 – Foyer und am 27. 7. um 14.00 Uhr im AU-Büro

Semester-Auftakts-Vollversammlung

unter anderem: Vorstellung der neuen AU-Veranstaltungen am Donnerstag, 22. 7. um 14.00 Uhr im Auftakts-Cafe

Wenn Ihr näheres wissen wollt, meldet Euch am besten im AU-Büro (Tel.: 218-33 35) oder privat bei: Karin Beck, Wernigeroder Straße 02 (Tel. 4 9192 86) oder Olaf Blohm (Tel.: 2198 94)

Selbstorganisations-Plenum/Studiengangs-Organisationen-Konferenz

Das Selbstorganisations-Plenum/Studiengangs-Organisationen-Konferenz (SePI/SK) besteht aus Menschen verschiedener Studiengänge, die sich Gedanken machen um eine neue basisdemokratische Politik der Studierenden und Ansätze dazu auch konkret umsetzen. So haben wir nicht vor, an dieser wunderschönen Universität einfach unser Studium abzureißen und die Bedingungen dafür als unabänderbar oder gar als zufriedenstellend hinzunehmen. Es gibt berechtigten Protest an dieser Universität, an ihren hierarchischen Strukturen, an ihrer Gleichgültigkeit gegenüber den Problemen der Studierenden, die hier in erster Linie nur kostengünstig auf einen späteren Beruf vorbereitet werden sollen.

Ein Schwerpunkt unserer Arbeit ist die Umstrukturierung des AStAs hin zu einem offenen Forum, das von allen genutzt werden kann, die eine Politik von unten betreiben wollen, insbesondere den Studiengangs-Organisationen.

Ein anderer Schwerpunkt ist der Aufbau einer **Kritischen Uni (KU)** als eine Möglichkeit, selbstbestimmte Lernformen auszuprobieren und somit Kritik an den herrschenden Verhältnissen nicht nur als einen geduldeten Luxus zu betreiben, sondern auch konkret etwas anders zu machen.

Unser dritter und zentralster Schwerpunkt ist jedoch der Ausbau unseres Selbstorganisations-Plenums (SePI) zu einer Studiengangs-Organisationen-Konferenz (SK), d. h. zu einem Diskussions- und Austausch-Forum der studentischen Studiengangs-Organisationen aller Studiengänge, damit die in vielen Studiengangs-Organisationen ähnlich aussehende Arbeit (bspw. der Kampf gegen Studienverschärfungen) endlich sinnvoll vernetzt wird und die Wirkung studentischer Forderungen in den Studiengängen und auch in der gesamten Universität an Schlagkraft gewinnen.

Das Plenum tagt **jeden Dienstag um 10 Uhr im Stuga-SoWi-Raum** auf der AStA-Etage. Das erste Treffen des Wintersemesters 92/93 ist am 20. Oktober.

Einige feststehende Arbeitsgruppen des/der SePI/SK bzw. Veranstaltungen der Kritischen Uni:

Für Erstsemester bieten wir in diesem Semester autonome **studiengangübergreifende Tutorien** an, die die Möglichkeit bieten, über den Tellerrand des eigenen Studienganges hinaus Kontakte zu Mitstudierenden zu knüpfen, und in denen gemeinsam mit einem höhersemestrigen Tutor versucht werden kann, sich (nach einem kritischen Blick hinter die Kulissen) an der Uni zurechtzufinden, ohne sich im Uni-Wirr-Warr zu verlieren.

Erste Treffen: Mi, 21. 10., 13 Uhr und Do, 22. 10., 16 Uhr auf der AStA-Etage über der Essensmarken-Ausgabe

Kontakt: Christoph, Telefon 234942

Arbeitskreis Ökologie

Die Notwendigkeit ökologischen Eingreifens steht außer Frage. In diesem Arbeitskreis sollen konkrete Aktionen an der Uni und in der Stadt vorbereitet und durchgeführt werden. Der Arbeitskreis ist offen für alle Interessierten.

Vorbereitungstreffen: Di, 27.10., 15 Uhr auf der AStA-Etage über der Essensmarken-Ausgabe

Kontakt: Andreas, Telefon 395465

Veranstaltung „Ist eine linke Identität lebbar?“

Angesichts des weltweiten Triumphes der Marktwirtschaft und ihrer den Menschen zerstörenden Eigen-
dynamiken ist es notwendig Partei zu ergreifen für eine freie, überlebensfähige und liebevolle Gesell-
schaft. Wir stellen uns vor, die Veranstaltung mit gemeinsamen Probebohrungen in der Philosophiege-
schichte und mit Nachfragen beim jungen Marx zu beginnen.

Vorbereitungstreffen: Mo, 26.10., 12 Uhr im SK-Raum auf der AStA-Etage
Kontakt: Florian, Telefon 3379171

Veranstaltung „Linke Ideen und Geschichte seit den 60ern (II)“

Nachdem wir im letzten Semester soziale Bewegungen in den 60ern als Anregung für die Diskussion ei-
gener Zeitfragen genutzt haben (z. B. die Situation nach dem Zusammenbruch des unreal-existierenden
Sozialismus, Möglichkeiten von Engagement im Kapitalismus, Sexualität und Befreiung), sollen nun weite-
re Möglichkeiten des Eingreifens erarbeitet werden.

Einstiegstreffen: Mo, 26.10., 14 Uhr im SK-Raum auf der AStA-Etage
Kontakt: Mark, Telefon 373704

Weitere Termine, bspw. die der Arbeitsgruppen des/der Selbstorganisations-Plenums/StugO-Konferenz
und die der Veranstaltungen in der Kritischen Uni, und Antworten auf Fragen zu unserem Selbstverständ-
nis sind im **Kritisch-Alternativen Veranstaltungsverzeichnis (KAVVZ)** bzw. im „**anschlag**“, der Zeitung
des/der SePI/SK, zu finden. KAVVZ und „anschlag“ liegen überall in der Uni aus.

THEATER DER VERSAMMLUNG

Bremer Versuchsbühne zwischen Bildung, Wissenschaft und Kunst

Künstlerische Leitung: Jörg Holkenbrink

Dramaturgie: Anne Kehl

Wissenschaftliche Leitung: Prof. Dr. Johannes Beck

Training: Astrid Müller

Kooperierende HochschullehrerInnen: nach Vereinbarung

Ensemble: nach Vereinbarung

Seit dem Sommersemester 1986 suchen Hochschulangehörige unterschiedlicher Fachrichtungen im **PROJEKT STUDENTENTHEATER** gemeinsam mit Theaterschaffenden nach neuen Formen der Theaterarbeit an Universitäten. Dabei geht es vorrangig nicht um die Inszenierung von spektakulären Einzelveranstaltungen. Vielmehr soll Raum geschaffen werden für die **Erkundung von produktiven Verbindungsmöglichkeiten zwischen wissenschaftlichem Studium, theaterpraktischen Experimenten und der öffentlichen Vermittlung der gewonnenen Erfahrungen**. Aus diesem Lern- und Arbeitszusammenhang ist inzwischen als Modellversuch das **THEATER DER VERSAMMLUNG** hervorgegangen, dessen einzelne Aktivitäten für Theaterbegeisterte auch außerhalb der Hochschule interessant sein könnten:

- Entwicklung und Realisierung von szenischen Projekten in Kooperation mit Seminaren aus verschiedenen Fachrichtungen und auch dem Wissenschaftlichen Institut für Schulpraxis
- Erarbeitung von produktionsorientierten Methoden im Umgang mit literarischen, politischen, psychologischen ... Texten (Inszenierungstypen, Dramaturgie) einschließlich experimenteller Formen der Theaterarbeit, die Raum, Bewegung, Zeitrhythmen, Klang als kompositorische Elemente benutzen
- Offene Werkstätten, in denen theaterpraktische Arbeitsergebnisse einer breiteren Öffentlichkeit zur Diskussion gestellt werden
- Regelmäßiges Körper- und Improvisationstraining
- Gesprächskreise zum Verhältnis von (Theater-) Kunst, Bildung und Wissenschaft
- Erkundung von Kooperationsmöglichkeiten mit der institutionalisierten/nicht-institutionalisierten Kunst- und Theaterszene
- Theaterreisen zu exemplarischen Inszenierungen, Festivals, Studienwochen und deren Vor- und Nachbereitung
- Begleitung von Unterrichtsvorhaben und Praktika mit theaterpraktischen Anteilen
- Erarbeitung von Ansätzen für den weiteren Ausbau qualifizierter theaterpraktischer Ausbildungsangebote in der Universität und auch am Wissenschaftlichen Institut für Schulpraxis

Die Versuchsbühne ist über die Wissenschaftliche Einheit: INSTITUT FÜR KULTURFORSCHUNG UND BILDUNG an den Fachbereich 10 (Sprach- und Kulturwissenschaften) der Universität Bremen angebunden.

Alle Neugierigen, die mehr über uns und unsere Pläne erfahren möchten, laden wir herzlich in unser kleines Büro ein (GW 2, A 2320, Tel.: 218 -3132). Es ist montags von 16.30 bis 18.00 Uhr geöffnet. Neben der Tür befindet sich außerdem eine Pinnwand, die über aktuelle Treffs und Arbeitsvorhaben informiert. Ein Verzeichnisverzeichnis ist in Vorbereitung.

– Theater-Initiativen –

★ **„STUDENTENBÜHNE BREMEN“ (vormals „Theater machen“)**

- hat einen selbstentwickelten, spezifisch auf die Arbeit mit Laiendarstellern/innen zugeschnittenen Theateransatz (Konzeptpapiere können abgeholt werden)
- erarbeitet im Rahmen freier Assoziationen Stücke zu einem bestimmten Thema – oder bearbeitet und inszeniert literarische Texte mit einem den jeweiligen Zweck und Ort entsprechenden Inszenierungstyp (z. B. Bühnenstück, Performance, inszeniertes Fest etc.)
- Sprechzeiten: Dienstag 17.00–18.00 Uhr, Foyer des Uni-Theaters

Kontakt: Franz Eggstein, Waterloostraße 45, 2800 Bremen 1, Tel.: 53 05 89
Roland Klahr, Sedanstraße 66, 2800 Bremen 1, Tel.: 53 03 88
David Milde, Gertrudenstraße 10/11, 2800 Bremen 1, Tel.: 70 55 31

★ **„STUDIO FÜR MUSIK UND SPRACHE“**

- Erarbeitung klassischer Musik und Sprechtheater (mit Aufführungen)

Kontakt: Inge Bombeck, Am Rüten 30A, 2800 Bremen 33, Tel.: 25 65 22
Thomas Mittmann, Schweizer Straße 16, 2800 Bremen 1, Tel.: 7 12 36
Raymund Heusch, Kurfürstenstraße 43a, 2800 Bremen, Tel.: 44 38 12

★ **UNI-BIG-BAND**

Kontakt: Falko Puppe, Theodor-Körner-Straße 11, Telefon 7 63 99

DIE WITTHEIT ZU BREMEN

Wissenschaftliche Gesellschaft der Freien Hansestadt Bremen e.V.

Vortragsprogramm Winter 1992/1993

jeweils Dienstag, 20.00 Uhr (wenn nicht anders vermerkt, im Vortragssaal
der Kunsthalle Bremen, Am Wall 207)

27. Oktober 1992, Obere Halle des Alten Rathauses zu Bremen
Festliche Jahressitzung
Prof. Dr. Urs Bitterli, Zürich
Kolumbus und die „Wilden“
10. November, Kunsthalle Bremen
In Gemeinschaft mit der Universität Bremen
Prof. Dr. Dieter Wöhrle, Bremen
**Erneuerbare Energien und Wasserstoff – Ein sicherer Weg
in die Energieversorgung unserer Zukunft?**
Mit Lichtbildern
17. November, Kunsthalle Bremen
In Gemeinschaft mit dem Niedersächsischen Landesamt für Bodenforschung,
ASt. Bremen, dem Verein Deutscher Ingenieure (VDI) und dem Naturwissenschaftlichen Verein
Jochen Hasenmayer, Pforzheim
Die süddeutsche Höhlentherme – Im Höhlen-U-Boot in die Energiezukunft?
Mit Lichtbildern
24. November, Kunsthalle Bremen
In Gemeinschaft mit dem Naturwissenschaftlichen Verein zu Bremen
Prof. Dr. Hubert Walter, Bremen
Das Blut und die Geschichte der Völker
Mit Lichtbildern
1. Dezember, Kunsthalle Bremen
In Gemeinschaft mit der Stiftung Bremer Dom e.V.
Hans Henry Lamotte, Bremen
Die Ost-Krypta der St. Petri Domkirche
– Geschichte und Bedeutung –
Mit Lichtbildern
8. Dezember, Dom Kapitel-Saal, Domsheide 8
Prof. Dr. Ivan Illich, Bremen
PHILIA – Zur Geschichte der platonischen Liebe im Abendland

12. Januar 1993

In Gemeinschaft mit der Hochschule Bremen

Prof. Dr Thomas Heberer, Bremen

Fällt China auseinander? – Wachsender Nationalitätenkonflikte in der VR China

19. Januar

In Gemeinschaft mit dem Verband Deutscher Elektrotechniker (VDE) Bremerhaven
und der Geographischen Gesellschaft in Bremen

Prof. Dr. Detlev Ellmers, Bremerhaven

**Die Schiffe des Columbus und seiner Nachfolger
– Modelle und Bilder der letzten hundert Jahre –**

Mit Lichtbildern

26. Januar

In Gemeinschaft mit der Deutschen Gesellschaft für Luft und Raumfahrt e.V.
und dem Verein Deutscher Ingenieure (VDI)

Dipl.-Ing. Udo Dräger, SATIC, Toulouse

**Der neue Airbus-Super-Transporter „Beluga“
(Nachfolger des „Super-Guppy“)**

Mit Lichtbildern

2. Februar

In Gemeinschaft mit der Vereinigung für Städtebau, dem Bund Deutscher Architekten und der
Architektenkammer

Prof. Dr.-Ing. Gert Kähler, Hamburg

Zurück zu den Stilen? – Tendenzen der zeitgenössischen Architektur

Mit Lichtbildern

9. Februar

In Gemeinschaft mit dem Förderkreis antiker Kunst und Numismatik Bremen e.V.,
der Vereinigung der Freunde der Antike zu Bremen, der Historischen Gesellschaft und
der Bremer Gesellschaft für Vorgeschichte

Prof. Dr. Reinhard Stupperich, Mannheim

Der Hildesheimer Silberschatz – Römisches Tafelgeschirr aus der augusteischen Zeit

Mit Lichtbildern

16. Februar

Olbers-Sitzung

In Gemeinschaft mit der Olbers-Gesellschaft

Prof. Dr. Richard Wielebinski, Bonn

Magnetfelder in Galaxien

Mit Lichtbildern

23. Februar

In Gemeinschaft mit dem Verein Deutscher Ingenieure (VDI) Bremen und dem Naturwissenschaftlichen Verein zu Bremen

Prof. Dr. Klaus Hasselmann, Hamburg
Globale Erwärmung und Meeresspiegelanstieg
Mit Lichtbildern

2. März

In Gemeinschaft mit der Universität Bremen

Prof. Dr. Wolfgang Eichwede, Bremen
Nach dem Ende der Sowjetunion – Absturz oder Aufbruch in ein neues Zeitalter
(noch ohne Term.)

9. März

In Gemeinschaft mit der Bremer Gesellschaft für Vorgeschichte, der Historischen Gesellschaft Bremen e.V. und dem Förderkreis antiker Kunst und Numismatik Bremen e.V.

Dr. Wolfgang Schlüter, Osnabrück
Neue archäologische Forschungen zum Ort der Varusschlacht
– Die Ausgrabungen in Kalkriese bei Bramsche, Landkreis Osnabrück
Mit Lichtbildern

Eintrittskarten an der Abendkasse DM 7,-, ermäßigt DM 4,-.
Mitglieder des Freundeskreises der Wittheit haben freien Eintritt.

Geschäftsstelle: Tiefer 5, 2800 Bremen, Fernruf (04 21) 32 33 47
8.00 bis 12.00 Uhr

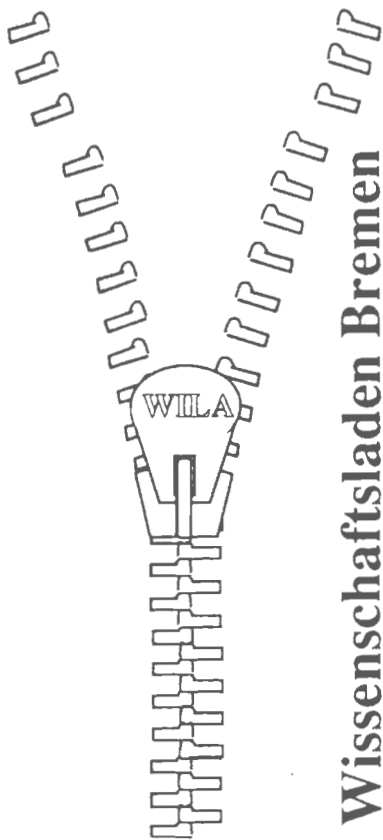

Wissenschaftsladen Bremen

Öffnungszeiten

montags 14-18 Uhr
dienstags 9-12 Uhr
mittwochs 16-19 Uhr
donnerstags 12-15 Uhr



(0421) 218-3684

Außerhalb der Öffnungszeiten können Sie eine Nachricht auf unserem Anrufbeantworter hinterlassen. Wir rufen zurück.

Universität
Bremen
GW 2 Raum B 2720

Was ist der Wissenschaftsladen Bremen?

Der Wissenschaftsladen versteht sich als eine Nahtstelle zwischen Stadt und Universität.

unser Ziel:

Den Bürgerinnen, Bürgern, Initiativen und anderen Gruppen in dieser Stadt den Zugang zu Wissenschaft und Forschung zu ermöglichen.

denn:

normalerweise haben nur Großunternehmen, Behörden, Parteien und andere Organisationen die Möglichkeit, über wissenschaftliche Erkenntnisse zu verfügen

LÜRSEN

FR. LÜRSEN WERFT



Hochtechnisierte Werft
für Aufsteiger

FR. LÜRSEN WERFT (GmbH & Co) · D-2820 Bremen-Vegesack · P.O.B. 750 662
Telefon (04 21) 66 04-0 · Fax (04 21) 66 04-443 · Telex 0244 484 aflwd
Personalabteilung: Durchwahl - 710

Namensregister

A

Abele-Oeschger, Doris 125
 Abraham, Winnie 27
 Achenbach, Jörg 457, 521
 Adler, Helmut **300**
 Adolph, Gottfried **462**, 470
 Albers, Dettel 282, **284**, 287, 288, 291, 296
 Albers, Inge 445
 Albrecht, Regina 118, 451
 Alf, Wilhelm **245**
 Alheit, Peter **523**, 527, 529, 530
 Alsheimer, Rainer **352**, 362, 364, 365
 Amendt, Gerhard **513**, 515, 516, 519, 520
 Anheier, Walter 74, **94**, 99, 102, 106, 111
 Apitzsch, Ursula **524**
 Arndt, Fritz 73, **94**, 99, 101, 105
 Arneemann, Christoph **300**, 307, 363, 412
 Arnold, Ludwig 143, **144**, 154
 Arnold, Wolfgang 118
 Arntz, Wolf **110**, 122, 127, 200
 Artus, Hans-Gerd 427, **471**, 473, 480
 Aufschnaiter, v., Stefan 68, 69, **76**, 80, 488
 Augstein, Ernst 72, **76**, 83, 87, 88, 199, 200
 Axhausen, Silke 438

B

Babendreier, Jürgen 37
 Babucke, Petra **208**
 Backhaus, Hans-Georg 278, **332**, 341
 Badelt, Christoph 522
 Baer, Wolfgang 473
 Bäuml, Christoph 29
 Bahrenberg, Gerhard 46, 235, **237**, 239, 240, 242, 243
 Balzer, Wolfgang 53, **129**, 136, 137, 139, 141, 192, 201, 202
 Barrow, Logie 245, 256, 257, 343, **347**, 378, 379, 381
 Barslai, Benjamin 283, **321**, 325, 327, 328
 Basar, Brenda **352**, 401, 402, 403, 404

Bathmann, Ulrich 123, 127, 201
 Batschat, Hans 33
 Bauckhage, Klaus 171, **174**, 178, 179, 180, 182, 183
 Bauer, Lutz **471**
 Bauer, Rudolph 485, 486, **513**, 519
 Baumann, Marcus 123, 127, 201
 Baumgärtel, Frank **299**, 305, 313, 317
 Bechert, Johannes 330, 343, 345, **347**, 356, 368, 369, 370, 375, 380, 381, 393, 394
 Beck, Johannes 345, **347**, 488, 540
 Beck-Christensen, Astrid 427
 Becker, Gerhard **144**, 149, 151
 Becker, Ulrike **352**, 425
 Becker-Schwarze, Kathrin **208**
 Beer, Klaus 433, 437, 439, 441
 Behrens, Edith 473
 Behrens, Johann 52, 434, 517, 533
 Behrens, Renate 187
 Behrens, v. d., Wilfried 32
 Behrmann, Jörg 453, 455, 456
 Beil, Ulrich 53
 Bekiaris, Georgios 135, 138
 Benecke, Wolfgang 74, **94**, 99, 100
 Berger, Wolfgang 54, **187**
 Bergmann, Klaus 31
 Berlitz-Schreiber, Jutta 468
 Berndt, Jörg 26, **299**, 305
 Beyersmann, Detmar 64, 118, 128, **129**, 134, 135, 139, 140
 Beys, Martina **300**, 317
 Bibow, Walter 27
 Biesecker, Adelheid **218**, 222, 229
 Biesold, Horst **247**, 249, 251, 260, 454, 457
 Bill, Albert **237**, 240
 Billerbeck, Rudolf 59, **267**, 271, 273, 275, 287, 288, 292, 333, 334, 335, 341
 74, **94**, 99, 100
 Binder, Josef 478
 Bischoff, Susanne **94**, 98, 106, 178
 Bislich, Roland 338, 339, 486, **513**, 515, 517, 518, 519
 Blandow, Jürgen
 Blank, Ellen **472**, 473, 476, 477, 480
 Blecher, Michael **208**

- Bleck-Neuhaus, Jörn 71, **76**, 81, 83, 85,
86, 92
- Bleich, Harry 168
- Bleil, Ulrich 53, **189**, 191, 194, 195,
196, 197
- Block, Hartwig 474, 475
- Blöhm, Dietmar **110**, 119
- Blossfeld, Hans-Peter **267**, 269, 271, 275,
277, 287, 334, 342
- Blume, Michael 482
- Bochmann, Frank **300**
- Bock, Ivo **261**, 263, 264, 265
- Bock, Wolfgang 366, 377
- Bodden, Heinrich 68, 74, **94**, 97, 98, 103
- Bödecker, Karin 478, 512
- Boehm, Ulrich 60, 427, **462**, 466,
540, 541
- Boehme, Harald **148**, 153
- Boehmer, Hartmut 468
- Boehnke, Heiner 345, **351**
- Böllinger, Lorenz **205**, 211, 214,
313, 340
- Böning, Holger **351**, 373
- Bönkost, Klaus-Jürgen **430**, 434, 435, 437
- Börger, Dagmar 481
- Böttger, Heinz-Georg **247**, 249
- Bohn, Bernd **303**
- Bohnenkamp, Detlev **507**
- Boldt, Frank **525**
- Bolt, Bärbel 127
- Bolte, Anne 419
- Bombeck, Inge 422
- Bonk, Ulrich 118
- Bordowsky-Malitz,
Margarete 46
- Bories-Sawalla, Helga **352**, 394
- Born, Claudia 466
- Boseck, Siegfried 71, **76**, 83, 86, 92,
93, 177, 185
- Boulboullé, Guido **352**, 365, 406, 408
- Boy, Peter **268**, 270, 277, 533
- Braden, Heinrich 453, 454
- Brand, Annette 311
- Braun, Harald 427, **471**, 473,
476, 478
- Breckhoff, Werner 344, **347**, 357, 413,
414, 415, 420, 476,
508, 509, 512
- Bredtmann, Gisela 477
- Breitzke, Monika **190**, 194, 197
- Breunig, Hans-Joachim 116, **129**, 134, 135,
138, 139, 141
- Breunig-Lyriti, Vassiliki 26, 33
- Brey, Thomas 122, 200
- Briefs, Ulrich **157**, 166
- Brinkmann, Erika **507**
- Brinksmeier, Ekkard 168, **174**
- Britsch, Klaus **218**, 223, 224
- Brock, Adolf 46, 289, 292, 295
- Brockamp, Olaf **187**, 191, 193,
195, 198
- Brockmann,
Anna-Dorothea 486, **513**, 515, 516,
519, 520
- Brössler, Peter **159**, 164, 165, 167
- Brückner, Dorothea **114**
- Brügelmann, Hans **506**, 508, 510, 512
- Brüggemann, Jürgen 281
- Brüggemann, Susanne **300**
- Brüggemeier, Gert 56, **205**, 210, 212
- Bruns, Friedrich-Wilhelm 49, **157**, 163, 167,
466, 468
- Bubenic-Bauer, Ines 461
- Budach, Wolfgang 36
- Buddemeier, Heinz **347**, 406, 408
- Büllesbach, Alfred **157**, 163
- Bürger, Peter **347**, 359, 366,
374, 393, 395
- Buhse, Thomas 138
- Bullerdiel, Jörn 43, **110**, 118, 123, 126
- Bunke, Hermann 441
- Bunse-Gerstner, Angelika **144**, 152, 154
- Burckhardt, Anneliese 30
- Burrows, Philip 72, **76**, 83, 88, 90,
199, 200
- Busch, Dirk W. **487**, 492, 501, 502
- Busche, Klaus-Peter **247**, 250, 544
- Butterwegge, Christoph **284**, 286, 287

C

- Carmesin, Heinz Otto 84, 543
- Cermak-Sassenrath, Ilse **471**, 475, 476, 480
- Chaselon, Friedrich **300**, 306, 317
- Chen, Thielong 121
- Chowdhuri, Aditee **247**, 258
- Christ-Fiala, Agnes **261**, 265, 266
- Collet, Iren **237**, 240, 243
- Colneric, Ninon **208**
- Conert, Hans-Georg 60, 64, **284**, 295
- Cordes, Hermann 107, **110**, 116, 121,
124, 125
- Coy, Wolfgang **157**

MIT HANS JONAS IM GESPRÄCH

Wissenschaft und Verantwortung – eine Thematik, der für unsere jetzigen Risikogesellschaften und deren weitere Entwicklung eine besondere Bedeutung zukommt. Auf Einladung der Universität Bremen fand dazu ein öffentliches Podiumsgespräch mit dem großen Philosophen Hans Jonas statt, an dem die Bremer Professoren Rainer Hegselmann, Gerhard Roth und Hans-Jörg Sandkühler teilnahmen. Über die Diskussion ist von Konrektor Christian Marzahn eine Dokumentation herausgegeben worden:

Hans Jonas im Gespräch.
WISSENSCHAFT
UND VERANTWORTUNG
Universität Bremen 1991.

HANS
JONAS

WISSENSCHAFT
UND
VERANTWORTUNG

UNIVERSITÄT BREMEN 1991
ISBN 3-88722-252-0
Zum Preis von 14,80 DM zu beziehen über
Universitätsbuchhandlung Bremen
Bibliotheksstr. 3; 2800 Bremen 33; Telefon 0421/218-2769

Cyrus, Hannelore 260, 277, 296, **332**,
337, 340, 342
Czycholl, Gerd 69, **76**, 82, 83, 84

D

Däubler, Wolfgang 64, **205**, 210, 211, 213
Dahle, Wendula 294, **347**, 491
Dahmke, Andreas **189**, 195, 198
Damel, Gerd 481
Damm, Reinhard 56, **205**, 211, 212
Danker-Hopfe, Heidi **114**, 121
Degenhardt, Celine **300**
Degner, Joachim 222
Denneberg, Dieter **144**, 154, 222
Derleder, Peter **205**, 210, 212, 213
Detjen, Holger **208**
Dette, Christoph **247**, 248, 259, 366
Deuchert, Michael **300**
Deuse, Arno 456, 458
Deutsch, Michael **144**, 193
Dicke, Ursula **114**, 120, 124
Dickmann, Elisabeth **247**, 250, 257, 259,
294, 342, 366, 397,
521
Dieckmann, Gerhard 123, 127, 201
Diehl, Horst 70, **76**, 83, 85, 86,
87, 92
Dießenbacher, Hartmut **513**
Dietze, Lutz **487**, 492, 500, 501
Dilcher, Bettina **301**, 315, 316
Dimitriewa, Marina **261**, 262
Dirks, Karin **208**
Ditt, Egon 36
Döhner, Otto 118, 359, **447**, 450,
451, 452, 486, 519
Döpp, Klemens **157**, 162, 165
Döring, Dieter 117, 192
Dombrowski, Heinz-Dieter 81, **144**, 193, 196
Donat, Helmut **299**
Donner, Barbara **189**, 194
Dorn, Lothar 467
Dotzauer, Andreas 119, 124
Drechsel, Reiner **462**, 464, 469
Drechsel, Wiltrud 152, **487**, 496,
500, 509
Drescher, Ewald **463**, 464, 466, 468
Dressel, Jochen 46
Drewes, Frank **159**, 163
Dreybrodt, Wolfgang 53, 64, 70, **76**, 80,
81, 83, 85, 86, 92,
195, 196

Dreyer, Michael 481
Dröge, Franz **347**, 363, 364,
365, 408
Dubbels, Rolf 126
Dubischar, Roland **205**, 211, 213, 214, 215
Duerr, Hans-Peter **347**, 363, 365
Duwe, Gerd **348**, 407, 502
Dworatschek, Sebastian **218**, 226, 230
Dzikowski, Peter 481

E

Eberfeld, Ingelore 518
Eberwein, Wilhelm 46
Eckert, Annemarie 453
Effinger, Herbert 293, 466, 517,
521, 528
Ehlers, Jürgen **237**, 241
Ehrenstein, v., Dieter 71, **77**, 90, 150
Ehrhard, Markus 135
Ehrig, Heike **448**, 450, 453
Ehrmann, Werner **189**, 195
Eichwede, Wolfgang **245**, 257, 261, 263,
264, 265, 283, 286,
287, 290, 291, 345
116
Eidtmann, Andreas 533
Ellerkamp, Marlene 64, 128, 142, 179,
293, 294, **430**,
433, 436
Emmerich, Wolfgang 345, **348**, 364, 365,
372, 373, 374
148
Engler, Jens **110**, 124
Enrich, Hartmut **159**, 163, 164
Erb, Ulrike 117, 125
Ernst, Hartmuth 475
Essert, Hans-Jürgen **159**, 164, 165, 167
Evered, Mark 522
Evers, Adalbert 125
Eversberg, Ulf

F

Fabian, Thomas **489**
Fachinger, Uwe 533
Fahrenholz, Werner 30
Falk, Peter **268**, 278, 342
Faris, Kerime **301**
Faßbender, Heike **148**, 149
Feest, Johannes **205**, 210, 213

- Feldmann, Heinz 143
 Fend, Mechthild 409
 Feuser, Georg 427, **447**, 450, 453, 459
 Fichtner, Dieter 458
 Filzen, Reinhard 468
 Fischer, Helga 134
 Fischer, H. Wolfgang **144**, 153, 155
 Fischer, Regina 222, 230, 231, 318
 Fischer, Wolfgang Christian **429**, 430
 Flato, Gunter 441, 442
 Flemming, Burghard **189**, 193
 Flohr, Hans **110**, 125
 Flor, Renate **301**, 313
 Flügel, Gaby 125
 Först, Claudia 137, 201, 243
 Forytta, Claus 476, **506**, 508, 509, 510
 Fracella, Franko 116
 Francke, Robert 63, **205**
 Frank, Inge 16
 Franzbach, Martin 293, 343, **348**, 357, 379, 398, 427, 540, 541
 Freese, Waltraud 459, **514**, 520
 Freyhold, v., Michaela 273, 276, 282, **331**, 335, 336, 337, 338, 339, 540, 542
 Frie, Renate **208**
 Friedrich, Jürgen 49, **157**
 Friese, Marianne **247**, 259, 260, 338, 366, 367, 438, 521, 527
 Fritzsche, Petra **208**
 Fröleke, Hartmut **429**, 430, 445
 Fütterer, Dieter K. 53, 54, **188**, 191, 195
- G**
- Gabel, Detlef **129**, 136, 138, 139
 Gabele, Paul **487**, 493
 Gässler, Gerhard 31
 Gallas, Helga **348**, 373, 374
 Gamst, Jens 81, **144**, 153, 196
 Gayke, Klaus 32
 Gebauer, Gerd 116
 Gebhardt, Hartwig 256, **351**, **364**, **376**
 Gehrig, Dieter 253
 Geiss, Imanuel **245**, 249, 255, 258
 Geissler, Birgit 51
 Geist, Elisabeth **284**
- Genieser, Hans-Gottfried 128, 136
 Genthner, Klaus 171, **174**, 177, 179, 180, 182
 Gerds, Peter **463**, 464, 470
 Gerl, Herbert **523**, 526, 529
 Gerlitz, Peter **321**, 324, 328
 Gerstenberger, Heide **218**, 228, 297, 521
 Gessner, Volkmar **205**, 211
 Gierschner, Brigitte 68
 Glause, Paul **285**, 286, 288, 292, 295
 Gniech, Gisla **299**, 306, 307, 308, 317, 319
 Gödeke, Thomas 121, 125
 Görges-Dey, Sabine 26
 Goerke, Rosemarie 27
 Görs, Dieter 64, 435, 438, 470, **523**, 526, 528, 529
 Götz, Wolfgang 460
 Goltz, Marianne 469, 526
 Gorkisch, Klaus 458
 Gotthold, Jürgen **205**
 Gottschalk, Felicitas 527, 528
 Gottwald, Wylke 33
 Grabitz, Hubert **301**, 312
 Graf, Ulrike 124, 126
 Grauert, Wilfried 345, 373
 Greger, Gottfried **174**, 182
 Greiser, Eberhard **145**
 Grenzdörffer, Klaus **218**
 Greussing, Kurt Josef **321**, 323, 326, 327, 328, 330, 367
 Grieme, Willi 442, 469
 Griesche, Heike **187**
 Grimme, L. Horst **110**, 118, 123, 139, 140
 Gronwald, Detlef 181, **462**, 463, 467, 468, 469, 450
 Grope, Norbert 141, 192, 202
 Gropengießer, Reinhard **159**, 162
 Grotheer, Antje **208**
 Grub, Henning **208**
 Grützner, Friedhelm **489**
 Grunenberg, Antonia 264, 265, **284**, 287, 293, 295
 Gültekin, Refik Adil 126
 Gumprecht, Ralf 126
 Guski, Elin 460, 518
 Gutowski, Jürgen **70**, **77**, 82, 83, 84, 85, 86, 92
 Gutt, Julian 122, 200

H

Haag, Michael	450	Herrlich, Horst	145 , 152, 154, 155
Haase, Rita	127	Herterich, Klaus	54, 188 , 194, 198
Habben, Carl	137	Herzog, Lieselotte	448 , 450, 459
Habel, Annegret	159 , 165, 167	Hesel, Hartmut	472 , 479
Hafner, Klaus	157 , 488, 504, 505	Heseler, Heiner	45
Hägermann, Dieter	235, 245 , 251, 253, 254, 258, 497	Hesseler, Michael	315, 436
Haeseler, v., Fritz	155	Hesslinger, Daniela	128, 142, 183
Häußermann, Hartmut	45, 46, 273, 276, 331 , 334, 336, 340	Heuermann, Anja	136, 138
Haferkorn, Hans-Jürgen	487 , 498	Heydemann, Evelyne	352 , 394, 396
Hagens, Brigitte	117, 125, 192	Heyser, Wolfgang	26, 110 , 119, 123
Hahn, Manfred	245 , 249, 250, 255	Hicke, Klaus	134
Hampe, Ruth	366, 409, 453	Hickel, Rudolf	218 , 226, 230
Hanisch-Appeldorn, Lucia	485	Hildebrandt, Armin	111 , 116, 117, 118, 124, 125, 126, 140, 192
Hanses, Andreas	514 , 519	Hildebrandt, Eckart	49, 294, 429 , 434, 435, 437
Harfst, Sven	138	Hildebrandt, Jörn	121
Harig, Helmuth	59, 172, 174 , 179, 181, 182	Hindemann, Jutta	159
Hart, Dieter	56, 285	Hindrichs, Wolfgang	46, 523
Hartwig, Andrea	128, 132 , 135	Hinrichsen, Diederich	143, 145 , 154, 178
Haupt, Heinz-Gerhard	48, 52, 245	Hinz, Manfred	206 , 540
Hayens, Egon	439	Hirsch, Bernd Emil	171, 174 , 178, 180, 181, 182
Hecht-El Menshawi, Beatrice	237 , 242	Höllner, Heinzpeter	159 , 164
Hechtenberg, Stefan	134	Hönisch, Ulf	159
Hegselmann, Rainer	155, 343, 348 , 356, 358, 359, 360, 451 460	Hoerder, Dirk	245, 257, 259, 346, 348 , 378, 381, 382
Heiber, Joachim		Hoffacker, Werner	28
Heide, Holger	218 , 229, 231	Hoffmann, Rainer	209
Heidegger, Gerald	463 , 469	Hoffmann, Reinhard	64, 206
Heidemann, Eberhard	39, 536	Hoffmann, Rudolf-Eberhard	133, 145 , 150, 153
Heidenberger, Kurt	218 , 225	Hohenspein, Karin	26
Heiland, Hans-Günther	269	Hoinacki, Lee	362, 532
Heinrichs, Helmut	206 , 214	Holderied, Barbara	352 , 425
Heinsohn, Gunnar	513 , 515, 518	Holl, Karl	245 , 251, 252, 253, 293, 497
Heintze, Dieter	14, 247 , 258	Holten, v., Jörn	159
Heinz, Walter R.	46, 50, 51, 52, 282, 299 , 309, 310, 314, 435, 462	Holzappel, Günther	523 , 528, 530
Hellige, Hans-Dieter	96 , 98, 102	Homburg, Gerhard	370, 447 , 453, 455, 456, 457
Hempel, Gotthilf	188 , 200	Honnens, Brigitte	269
Hempel, Peter	507	Hoppe, Manfred	462 , 463, 464, 466, 467
Hengst, Heinz	345, 366	Hoppe, Maritta	30
Henning, H.-Jörg	282, 299 , 306, 309, 317, 319, 517	Horneffer, Klaus	82, 145 , 149
Henning, Joachim	145 , 151	Hortmann, Michael	148 , 154, 162
Henning, Karl-Ernst	480	Hosenfeld, Elli	31
Hermann, Ulrich	499, 503, 506 , 508, 511, 512	Hubberten, Hans-W.	188
		Hüttner, Bernd	269
		Hüttner, Manfred	218 , 225
		Huffs Schmid, Jörg	219 , 223, 226

Huisken, Freerk 294, 295, 297, 298,
427, **429**, 437, 488,
491, 493, 499
Hummerich, Sabine **208**
Hund, Heike 135, 138
Hund, Rolf-Dieter 133
Hundrieser-Rohr, Ingrid 527, 528, 529
Huppertz, Hermann **145**, 151
Hutter, Jörg **269**
Hyams-Peter, Helge-Ulrike **462**

I

Illich, Ivan 362, 363, 532
Ionin, Leonid **261**, 263, 278, 342
Isbrecht, Klaus 68
Isenbeck-Schröter, Margot 89, 90, 155, **189**,
195, 198, 202
Isenberg, Hans-Georg 46
Israel-Peppel, Brigitte 444

J

Jaeger, Hans-Wolf 42, 252, 343, **348**,
356, 371, 374
Jaeger, Nils 107, **129**, 134, 136,
138, 140
Jaeger, Ursula 443
Jager, Andrea 107
Jagusck, Johannes 522
Jander, Lothar **237**, 239, 241,
297, 496
Jans, Arnold W. H. **129**
Jantzen, Wolfgang **447**
Jastorff, Bernd 123, **129**, 137,
138, 140
Jedamski, Doris **247**, 256, 257
Jeschke-Behrend, Evelyn 124
Jeske, Arnold 143
Jöhnk, Antje 485
Joerges, Christian 56, **206**
Jonas, Berthold **471**, 478
Jordan, Martin **114**, 124
Jüptner, Werner 72, **77**, 83, 86, 91
Jürgens, Eiko **489**
Jürgens-Kirchhoff,
Annegret **348**, 407, 408
Jung, Christof **77**, 84
Just, Eberhard **129**, 141

K

Kan Arif 125
Kähler, Wolf-Michael 39, **238**, 242, 306,
537, 538
Kahmann, Annegret **261**, 265
Kalmbach, Peter **64**, **219**, 223, 228,
229, 231
Kammler, Eva-Marie **525**, 527, 529, 530
Kanzow, Eckhard **159**, 166
Kappel, Robert 226, 227, **540**,
541, 542
Karg, Winfried 475, 476
Karsten, Heike 117, 125, 192
Karsten, Marie-Eleonora 522
Karsten, Ulrike 204
Kats, Wybren 377, 455, 457
Kattner, Gerhard 137, 201
Kaufmann, Margrit 296, 337, 338, 364
Keedy, J. Leslie **157**, 163, 164, 167
Kegel, Ulrich 481
Keil, Annelie **513**
Kelb, Bernd **148**
Kerkhoff, Ingrid **351**
Kesper, Martin **238**, 240, 243
Ketz, Hartmut 138
Kienzler, Reinhold 173, **174**, 177, 180, 184
Kieselbach, Thomas **301**, 314, 315, 434
Kinder, Hans-Peter 143, **145**, 150, 153, 154
Kippenberg,
Hans Gerhard **321**, 323, 324, 327,
328, 330
Kirschke, Heinz-Ullrich 39, 536, 538
Kirst, Gunter-Otto **111**, 119, 123, 127, 201
Kissel, Wolfgang **261**, 262, 263
Klaas, Joachim 138
Klaasen, Marianne 13, 33
Klau-Emken, Dieter 419
Klein, Eberhard 345, 368, 369, 370,
375, 380, 381,
391, 393
Kleinen, Günter 344, **348**, 357, 413,
414, 420
Kleinmann, Markus **489**
Klemd, Reiner **189**, 194, 198
Klenke, Dagmar 439
Klingenberg, Siri **301**
Kloft, Hans 235, **246**, 248, 251,
252, 254
Knatz, Lothar **352**, 360
Knauf, Diethelm **352**, 382
Knieper, Rolf 26, 204, **206**,
211, 214

- Knitter, Gerd 135, 138
 Knoll, Gerhard 247, 252, 255, **352**,
 363, 373
- Knoop, Ute 409, 411, 508,
 509, 512
301, 308
- Kobs, Michael 204
 Koch, Hans-Jürgen **269**, 439
 Koch, Volker **352**, 417, 418
 Koch-Raphael, Erwin **208**, 210
 Köck, Wolfgang **114**, 121
 Köhler, Hartmut 198
 Kölling, Martin 294, 466, 521, **524**,
 528, 530
- Körber, Klaus 136
 Kogler, Herbert **301**, 312
 Kohn, Edith 126
 Koopmann, Beatrix 224
 Kortum, Dieter 72, **77**, 83, 87, 199
 Kottmeier, Christoph 46, **331**
 Krämer-Badoni, Thomas 262, 263
 Krasnodebski, Zdzislaw 230, 235, **267**, 271,
 272, 277, 333,
 334, 336
 Krause, Detlef 53, **77**, 88
 Krause, Gunther **145**, 149, 155, 358
 Krause, Ulrich **111**, 121, 123, 124, 127
 Kreeb, Karl-Heinz 136, 138
 Kreienhoop, Lutz 478
 Krenz, Brigitte **157**, 163, 165, 167
 Kreowski, Hans-Jörg **447**, 452, 455, 456,
 457, 510
 Kretschmann, Rudolf **269**
 Krettmann, Ulrike **353**
 Kreutz, Gunter 345, **348**, 369, 370,
 371, 374, 375, 376,
 381, 393
 Kreye, Horst 59, **158**, 162, 163,
 167, 543
- Krieg-Brückner, Bernd **237**, 239, 240,
 242, 243
 117
- Krieter, Manfred 345, **349**, 372, 374
 Kröger, Georg **351**
 Krogmann, Werner **353**
 Krohn, Wolfgang 14, 49, 272, 279,
 291, **331**, 333, 336,
 338, 341
 Krüger, Holger 51, 55, **462**, 465, 467
 Krüger, Marlis **301**, 308, 309
 158, 163, 164
 27
 30
- Krüger-Müller, Helga
 Kruse, Peter
 Kubicek, Herbert
 Kück, Gerd-Rüdiger
 Kühne, Rolf
- Künzi, Klaus 72, **77**, 83, 87, 88,
 199, 200
- Kuhlenkamp, Detlef 40, 486, **523**,
 526, 527
- Kuhlmann-Mitrovic, Petra 450
 Kuhn, Hans-Martin 454
 Kupka, Thomas **209**
 Kurth, Ina **146**, 152, 509
 Kurth, Ulrich 60, 282, **321**, 326,
 329, 495, 497
188, 191, 193
- Kuss, Hans-Joachim
 Kuster-Wendenburg,
 Elisabeth **189**, 194
 Kutsupis, Sigrid 344
- L**
- Ladeur, Karl-Heinz 123, **206**, 210,
 211, 213
- Lamber, Ryszard 137
 Lamping, Silke 26
 Landmesser, Holger 133
 Lange, Christoph **219**, 222, 224,
 335, 337
 Lange, Hellmuth 49, **79**, 82, 128,
 141, 335, 337
 74, **94**, 97, 99,
 100, 101, 105
- Laur, Rainer **267**, 269, 271, 273,
 274, 320, 333, 335,
 336, 366, 521
 440
- Lautmann, Rüdiger
 Ledergerber, Brigitte
 Leibfried, Stephan 48, 52, 275, 290,
 340, **513**, 515,
 520, 533
130, 134, 138,
 139, 140
- Leibfritz, Dieter 223, 260, **268**, 276,
 278, 293, 341
219, 226, 229
 60, 282, **299**, 305,
 306, 307, 308,
 311, 313
- Leisering, Lutz 54, **77**, 83, 87, 88,
 199, 200
349
- Leithäuser, Gerhard
 Leithäuser, Thomas
 Lemke, Peter
 Lemmermann, Heinz
 Lemper, Alfons
 Lenzen, Richard
 Lichtenberg, Hagen
 219, 227, 230, 231
 317, 445
 59, **206**, 213,
 215, 229

Liebe-Harkort, Klaus	60, 344, 346, 349 , 357, 400, 401, 402, 499	Marzahn, Christian	514
Lieber, Maria	349 , 394, 397, 398	Mathes, Karin	128
Lieberg, Andreas	353 , 415, 416, 422	Mattfeld, Anja	30
Liedtke, Joachim	305, 345, 368, 369, 373, 375, 393	Matthies, Klaus	349 , 509, 512
Lindemann, Ina	148	Mayer, Udo	209 , 213
Lindenau, Volkmar	146 , 149, 151, 154	Mayer-Heinricy, Adalbert	68, 70, 77 , 83, 86, 87, 92, 139
Littek, Wolfgang	463 , 465, 468	Mayr, Peter	172, 174 , 176, 182, 184
Lochte, Karin	123, 127, 201	Mehrtens, Arnd	353 , 358
Löchel, Elfriede	301	Mehrtens, Martin	27
Lödige-Röhrs, Magdalena	514	Meinersen, Ludwig	439, 446
Lörcher, Brigitte	480	Meinken, Ursula	429 , 442, 443
Lösch-Sieveking, Gundula	469, 526	Menger, Gisela	164, 167
Logemann, Hartmut	148 , 154, 155	Menk, Antje-Katrin	343, 349 , 400, 401, 402
Lohmann, Ruth	134	Merkel, Johannes	345, 514 , 515, 520
Lohmann, Ulla	303 , 307	Meseck, Ulrich	472 , 473, 474, 479
Lork, Enno	138	Metscher, Thomas	349
Lott, Jürgen	321 , 323, 324, 329	Meuser, Michael	269 , 272, 274, 334, 335
Luchesi, Brigitte	321 , 323, 327	Mews, Rüdiger	107, 130 , 133, 135, 138, 139, 141, 191
Ludwig, Karl-Heinz	246 , 251, 253, 254, 258, 497	Meyer, Gerhard	301
Ludyk, Günter	73, 95 , 101, 103, 104	Meyer, Hartmut	485
Lück, Manfred	30	Meyer, Monika	30
Lüddecke, Günther	468	Meyer zu Altenschildesche, Margarete	301
Lüdemann, Christian	269 , 270, 272, 274, 334, 335	Meyer-Gosau, Frauke	345
Lüderwald, Andreas	353	Meyerdierks, Doris	123, 127, 201
Luger, Peter	189 , 191, 194	Milhoffer, Petra	506
Luthe, Detlef	514 , 517	Miller, Heinrich	53, 189 , 197
		Milles, Dietrich	52, 434, 533
		Milnera, Stanislav	183, 429 , 442, 443, 446
M		Mittmann, Frank	464, 541
Machtan, Lothar	246 , 251, 252	Möller, Detlef	138
Mader, Wilhelm	486, 519, 523 , 529	Möller, Stephan	353 , 422
Mårtensson, Bengt	148	Moll, Uschi	26
Mävers, Hella	353 , 422	Montforts, Franz-Peter	130 , 133, 135, 138, 139
Mävers, Klaus	349 , 357, 413, 415, 419	Moosig, Karl-Heinz	460
Mahltig, Gerhard	434, 436	Morgenroth, Ulf	438, 472 , 473, 475
Mai, Gerhard	133	Mosbach, Olaf	148
Malkus Andreas	238 , 243	Mossakowski, Dietrich	111 , 116, 120, 124, 192
Manteuffel, Gerhard	111 , 120, 543	Mückenberger, Ulrich	209
Marcucci, Fabrizio	119	Mühlmann, Ute	445
Margalef, Trinitat	353 , 397, 398	Müller, Brigitte	16
Markus, Ernst-August	31	Müller, Claudia	133
Maronde, Eric	137, 138	Müller, Dieter H.	168, 171, 174 , 178, 182, 184, 185
Marte, Gert	75, 95 , 97, 98, 158, 164, 166, 167	Müller, Dirk H.	246
Martin, Uwe	460	Müller, Joachim	159 , 164

Müller, Josef **111, 121**
 Müller, Lutz **472, 473, 477, 478, 479, 480**
 Müller, Michael **125, 192, 343, 349, 365, 406, 408**
 Müller, Rainer **48, 51, 429**
 Müller, Wilfried **49, 79, 82, 95, 96, 98, 102**
 Müller, Wilhelm **159, 164, 165, 167**
 Müller, Wolfgang **345**
 Müller-Isenburg, Renate **253, 285, 290, 291, 293, 296, 504, 540, 541**
 Münchhausen, von, Klaus **514, 520**
 Münzner, Hans-Friedrich **143, 146, 150, 155**
 Mützelburg, Dieter **472**

N

Nadig, Maya **349, 362, 364**
 Nagel, Horst **440**
 Nagel, Imke **482**
 Nagel, Michael **514, 515**
 Nagel, Ulrike **268, 276, 516, 521**
 Nake, Frieder **158, 162, 164, 165, 167**
 Navarro, José M. **60, 344, 345, 349**
 Neddermeyer, Heike **16**
 Neelsen, John **267, 271, 272, 273, 275, 290, 333, 335, 339, 340, 542**
 Nehr Korn, Alexander **111, 116, 117, 118, 124, 126, 182**
 Nelles, Ursula **206, 210, 211, 212**
 Nerge, Sonja **332**
 Nettmann, Hans-Konrad **114, 120**
 Neudorf, Bernd **134**
 Neuroth, Martina **26**
 Neuhaus-Steinmetz, Ulrich **116**
 Neumann, Frank **46**
 Niedderer, Hans **69, 78, 80, 81, 89, 488, 496**
 Nieder, Peter **217, 219, 222, 225**
 Noack, Cornelius **69, 78, 80, 82, 84**
 Noé, Sybille **189, 191, 194, 198**
 Nöthig, Eva-Maria **123, 127, 201**
 Norris, David **132, 136, 140**
 Nothnagel, Jürgen **127**
 Nowak, Frank **238, 241**

O

Odendahl, Karl **28**
 Oehlke, Klaus **434, 437**
 Oeljeklaus, Eberhard **98, 146, 152**
 Oeltjen, Wiebke **159, 165**
 Oeschger, Rolf **125, 127**
 Offe, Claus **48, 267, 273, 284, 294, 331, 334, 533**
 Offe, Sabine **321, 323, 326, 327, 328, 367**
 Offermann, Werner **132**
 Ohrmann, Raymund **301, 308**
 Olbers, Dirk Jürgen **54, 72, 78, 83, 84, 88, 200**
 Olesch, Martin **59, 188, 193, 195, 198**
 Oppl, Herbert **522**
 Ortmann, Hedwig **64, 452, 463, 464, 467, 470**
 Osius, Gerhard **143, 146, 154**
 Ostendorf, Jens-Peter **353, 416, 417, 418**
 Osterland, Martin **46, 272, 276, 331, 334, 335, 337**
 Ostermann, Annette **140**
 Ostersehl, Dörte **117, 126, 192**
 Ostner, Ilona **47, 48, 259, 267, 275, 290, 340, 341, 362, 520, 533**

P

Paas, Heino **33**
 Pätzold, Jürgen **189**
 Pahnke, Donata **321, 325, 328**
 Papke, Marianne **472, 473, 474, 479**
 Parten-Bruns, Christina **473, 474**
 Pasternack, Gerhard **343, 350, 358, 359, 360, 372, 374**
 Paul, Lothar **350, 359, 360, 369, 371, 375**
 Pauly, Daniel **111**
 Pavlekovic, Boris **301, 308**
 Pechtl, Annemarie **524, 526**
 Peitgen, Heinz-Otto **143, 146, 153, 155**
 Peschek-Schröder, Max **164**
 Peter, Gaby **209**
 Peter, Lothar **60, 271, 276, 283, 331, 333, 335, 337**
 Petermann, Franz **299**
 Petermann, Ulrike **301, 318**
 Peters, Roswitha **524, 527**

- Petrat, Gerhard **350, 372, 376, 488, 493, 501, 503**
332, 340
- Petrowski, Werner **302**
- Pfaff, Sabine **302**
- Pfau, Arnold 469
- Pfau-Effinger, Birgit 232, 334
- Pfeiffer, Karlheinz **111, 124, 128**
- Pflüger, Jörg-Martin **158, 162, 165, 167**
- Pixa-Kettner, Ursula **447, 450, 453, 459**
- Plath, Peter Jörg **130, 133, 136, 139, 140**
- Plenz, Bernd 126
- Pliske, Anja **302, 311**
- Plump, Detlef **159, 165**
- Pohl, Johannes **209**
- Pohlman, Jörg **238, 240**
- Polzin, Manfred 476, **506, 508**
- Pochciol, Dorina 512
- Popovic, Dobrivoje 73, **95, 101, 104, 136**
- Porst, Hans-Eberhard **146**
- Pouradier Duteil, Françoise 345, 346, **350**
- Preuß, Otmar 253, **350, 485, 486, 488, 493, 498, 499, 504**
- Preuss, Ulrich-K. 48, **206, 210, 211**
- Preuss, Volker 27
- Preuß-Kippenberg, Ingrid **60, 485**
- Priebs, Axel **238, 243**
- Probst, Lothar 345
- Prüser-Künzel, Wilfried **302**
- Prunk, Olga 296, 337
- Puscher, Regina **148**
- Rath, Hans-Josef 170, **175, 176, 179, 182**
- Rauner, Felix **463, 464, 466, 467, 470**
- Reby, Catherine **353, 395, 396**
- Rech, Manfred **246, 254, 255**
- Rehnert, Martina 27
- Reich, Norbert **206, 212, 214, 215**
- Reichel-Kaczynski, Gabriele **302, 312**
- Reichelt, Helmut 273, 275, 278, 296, **331, 333, 336, 341, 342**
- Reichmann-Rohr, Erwin 454
- Reick, Inge 26
- Reincke, Wilhelm **447, 450, 458, 459**
- Reinhold, Karl-Leonhard 29
- Reinke, Ellen **299, 311, 312, 317, 319**
- Reiske, Bernd 456
- Reiss, Karin 444
- Reitmeyer, Ute 481
- Rensing, Ludger **112, 116, 117, 118, 123, 139, 140**
- Rentzel-Rothe, Wolfgang **209**
- Reuter, Helmut **302, 309, 310, 318**
- Richard, Arnold 320, 452
- Richard, Jörg 345, **350, 364, 365, 367**
- Richter, Carolin **209**
- Richter, Dieter 343, 345, **350, 356, 362, 363, 364, 374**
- Richter, Götz **285**
- Richter, Norbert **302**
- Richter, Peter H. 68, 69, **78, 80, 81, 82, 84, 90, 143, 196, 359**
- Richter-Landsberg, Christiane **112, 118, 124, 140**
- Rieger, Eva **350, 357, 413, 414, 415, 418, 420, 421**
- Riekens, Reinhard **130, 140**
- Rippe, Volkhart 117, 126
- Rissmann, Marion 455
- Rißmeyer, Ralph 141
- Rinken, Alfred **206, 210, 213**
- Röben, Peter 134
- Rödiger, Karl-Heinz **158, 166, 167**
- Röhlke, Gerd 528, 530
- Röllerke, Sabine 117
- Rösenthaler, G. Volker 64, **130, 133, 134, 135, 136, 138, 140, 141**
- Roeseler, Sybille **209**

Q

- Quensel, Stephan 60, 279, 281, **331, 338, 339, 340, 518, 521**
- Quinteros-Yanez, Luis 540

R

- Raab, Stefan **514, 520**
- Räbiger, Norbert 173, **174, 181, 182**
- Rahmel, Ulf 120
- Raters, Ernst 40

- Roether, Wolfgang 72, **78**, 83, 87, 88,
93, 128, 133, 192,
194, 199, 200
- Rohr, Barbara 49, 296, 337, **448**,
451, 453, 454, 455,
458, 495, 500
237, 239
- Rohr, v., Hans-Gottfried
Rohwer, Götz **269**, 277
- Roos, Paul 116, **146**, 162
- Rose, Roland 124
- Rosenbrock, Rolf Dietrich **332**
- Rosenthal, Gert 121
- Rotberg, von Wilhem 204
- Roth, Gerhard **112**, 120, 124, 543
- Roth, Leo 407, **487**, 494,
499, 502
- Rothkirch, von, Christel 522
- Rothweiler, Monika 356, 368, **448**,
455, 457
- Roy, Sarbesh Chandra 75, **95**, 99, 104, 105
- Rubio-Saez, José **353**, 357, 398, 399
- Rüggeberg, Hermann 125, 192
- Ruf, Andrea 121
- Rust, Ursula **207**, 214, 215, 232
- Ruthke, Herbert 168
- Ryder, Peter 71, **78**, 81, 83,
85, 196
- Sachse, Burkhardt **247**, 250, 251,
496, 497
- Sackmann, Richard **269**, 276, 340
- Samsel, Walter 474, 475
- Sander, Sybille **209**
- Sandkühler, Hans-Jörg 44, **350**, 358, 359
- Sauermann, Antonia **524**, 528, 529
- Saupe, Dietmar **148**, 152
- Saupe-Thies, Wolfgang 116
- Saurien, Dettel 291, **332**, 336, 341
- Sautermeister, Gerd **350**, 371
- Schade, Angelika **270**
- Schaefer, Heinz 217, **219**, 229
- Schäfer, Rüdiger 89, 90, **146**, 153,
155, 202
- Schäfer, Wolfgang 295, 298
- Schärr, Trautlind 287, 290, 295
- Schäuble, Gerhard **268**, 273, 335
- Scharek, Renate 123, 127, 201
- Schauz, Karl **112**, 116, 119, 124
- Scheck, Guy
- Scheele, Klaus **471**
- Scheer, Jens 71, **78**, 83, 90, 91,
137, 140, 544
- Schefold, Dian **207**, 212, 214, 346
- Schelz-Brandenburg, Till **247**, 256
- Schenk, Irmbert **354**, 363, 412
- Schepers, Ewald 465
- Scherer, Brigitte **302**, 307
- Scherner, Erwin 122
- Schetsche, Michael **270**, 273, 320,
335, 521
- Schettkat, Ronald **220**, 230
- Schewe, Susanne 28
- Schiff, Bernhard **487**
- Schikora, Hans-Bert 120
- Schindler, Manfred 97, 103, **147**
- Schirmer, Michael **114**, 121
- Schlitzer, Reiner **78**, 88, 128,
194, 200
- Schliwa, Werner **112**, 116, 117, 124,
126, 192
- Schloot, Werner 43, **112**, 117, 118,
123, 126, 451
- Schlott, Wolfgang **261**, 264, 265
- Schlüter-Guschmann, Anne 217
- Schlutz, Erhard 486, **523**
- Schmähl, Winfried 47, **219**
- Schmidt, Andrea **114**, 120, 124, 192
- Schmidt, Bernhard 464, 467
- Schmidt, Eike 56, **207**, 211, 212, 214
- Schmidt, Jörg 235, **246**, 248, 249,
253, 258, 488, 504,
506, 511
- Schmidt, Renate **507**, 511
- Schminck-Gustavus,
Christoph Ulrich **207**, 210, 214
- Schmitt, Rudolf 426, 486, **506**,
509, 511
- Schmitz-Feuerhake,
Ingrid 70, **78**, 83, 90, 91,
93, 116, 544
- Schnitter, Hannelore 440
- Schnorrenberg, Uwe 222
- Schodde, Klaus 26
- Schöck-Quinteros-
Yanez, Eva **247**, 250, 259, 289,
292, 521
- Schön, Marion 16
- Schöne, Armin 168, 170, **175**, 177,
178, 179, 182
- Schoenke, Eva 345, **351**, 369, 370,
372, 375, 376,
381, 393

- Schönwälder, Hans-Georg 151, 372, 486, **487**,
492, 496, 499, 503
238, 243
- Schoer, Jürgen
Schöttgen, Marion 26
Schomburg, Thorsten **302**, 308
Schormann, Ruth **238**, 240, 242
Schorn, Ariane **302**, 307
Schreiber, Michael 119
Schrems, Otto **130**, 136, 140, 202
Schröder, Almuth **430**
Schröder, Doerthe 33, 344
Schroer, Wolfram 59, 85, 86, 92, **130**,
134, 136, 138, 139
354, 393, 395
- Schüle, Klaus
Schürmann, Volker **354**, 358, 359, 360
Schürz, Manfred 46
Schütte, Melanie 439
Schulke, Hans-Jürgen **472**
Schulte, Werner **268**, 274, 334, 535
Schultz, Johannes **261**, 265, 266
Schultze, Joachim 473, 475, 479
Schultze-Gisevius,
Christiane 445
Schulz, Gerhard 281
Schulz, Heinz-Dieter 53, 55
Schulz, Hermann 283, **321**, 323, 324,
326, 327, 328
Schulz, Horst 187, **188**, 191, 193,
195, 198
302
Schulz, Sun-Ok
Schulz, Susanne 137, 138
Schulz-Baldes, Meinhard **112**, 127
Schulze, Peter **132**
Schulz-Eckloff, Günter **130**, 134, 136, 138
Schumann, Karl-F. 50, 51, 55, 127,
207, 210
354, 379
- Schwarzkopf, Jutta **246**
Schwarzwälder, Herbert
Schweddes, Hannelore 69, **79**, 80, 488,
505, 506, 511
69, **79**, 84, 120, 543
- Schwegler, Helmut
Schweitzer-Stenner,
Reinhard **79**, 82, 83, 84,
85, 86, 92
138
219
39, 539
351
445
440, 441
209
522
133, 135, 138
- Seifert, Richard **159**
Sell, Axel 59, **219**, 223, 225,
231, 540
64, **267**, 540
285, 293, 438
91, 172, **175**, 181, 183
220, 227
159, 164, 165, 167
79
455
207, 214, 215, 346
68, 74, **95**, 98, 99, 100
71, **79**, 83, 88, 89,
91, 544
53, **112**, 122, 123,
127, 201
209, 215
209
285, 287, 288,
292, 295
190, 194, 197
159, 164, 166
Spitzley, Helmut **430**, 435, 438, 439
303
64, 282, 283, **299**,
305, 308, 318, 543
190, 237, 239, 240,
241, 242, 243
235, **261**, 262, 264
459
59, 70, **79**, 83, 85,
86, 92, 93, 97,
136, 139
354, 382, 403
220
470
299, 319
188, 195
246, 249, 255, 256
354, 412, 413, 493
158, 162, 166
507
300, 488
235
489
90, **351**, 358, 359, 360
278, 320, 341,
516, 520
131, 133, 134,
138, 139
354, 356, 362, 365
481
486, **488**, 519
- Senghaas, Dieter
Senghaas-Knobloch, Eva
Sepold, Gerd
Shams, Rasul
Siedenburg, Jörg
Siegert, Wolf
Sierck, Udo
Sieveking, Klaus
Silber, Dieter Hans
Simhan, Krishna
Smetacek, Viktor
Smith, Lesly-Jane
Sommer, Imke
Sommer, Karl-Ludwig
Spiess, Volkhard
Spillner, Andreas
Spitzley, Helmut
Stade, Claudia
Stadler, Michael
Stäblein, Gerhard
Städtke, Klaus
Stahl, Burghart
Stauder, Wilfried
Stefanski, Valentine, M.
Steiger, Otto
Stein, Joachim
Stein, Rudolf
Stein, Rüdiger
Steinberg, Hans-Josef
Steinforth, Harm
Steinmüller, Wilhelm
Stelljes, Helmut
Stemme, Fritz
Sterzik, Jürgen
Stöckl, Markus
Stöckler, Manfred
Stöver, Heino
Stohrer, Wolf-Dieter
Stollmann, Rainer
Stollt, Rüdiger
Straka, Gerald A.

Streckert, Lise-Lotte **351**
 Ströver, Frauke **303, 309, 312**
 Strüber, Daniel **302, 308**
 Strümpfer, Helmut **238, 242, 509, 511**
 Stuby, Gerhard **207, 213, 214**
 Stuchtey, Rolf **220, 227**
 Sudardjono, Rimma **261, 266**
 Szankay, Zoltan **279, 283, 294, 332, 333, 336, 340**

T

Tanner, Hans-Werner **302, 308**
 Tatur, Melanie **268, 275**
 Taubmann, Wolfgang **46, 235, 237, 239, 242, 243, 244**
 Terhorst, Barbara **302, 306, 309**
 Teubner, Gunther **207**
 Theede, Hans **112, 123, 125, 127, 201**
 Thiele, Georg **73, 95, 99, 104**
 Thiele, Monika **472, 476, 477, 480, 508, 509, 512**
 Thiemann, Wolfram **91, 131, 134, 137, 138, 139, 140, 141, 201, 243, 540, 544**
 Thiessen, Wolfgang **190, 194, 196**
 Thoele, Jörg-Olaf **235**
 Thomssen, Wilke **485, 523, 526, 528**
 Thoss, Peter **207**
 Tiemann, Wiebke **442, 443**
 Tiesler, Gerhard **302, 309, 312**
 Tietel, Erhard **302**
 Timm, Jürgen **26, 143, 147**
 Töllner, Elke **133**
 Tonner, Klaus **207, 212, 215**
 Trampe, Walter **238, 243**
 Trepper, Hartmute **261, 264, 265**

U

Ubbelohde, Reiner **89, 439, 486, 488, 490, 491, 492, 499, 500, 512**
 Ulferts, Hella **395, 540, 541, 542**
 Ullrich, Hans-Dieter **32**
 Ulrich, Joachim **175, 183**
 Ungerer, Dietrich **435, 438, 471, 475, 476, 477, 504**

V

Vagts, Irene **121, 125**
 Vallbracht, Angelika **112, 118, 119, 124**
 Vater, Dietrich **300, 305, 308, 309, 310, 319, 488, 502**
 Vetter, Günter **91, 113, 118, 544**
 Vicker, Michael Gordon **134, 136**
 Vielhaber, Thomas **135, 138**
 Viets, Detlef **53, 190, 191, 196, 197**
 Villinger, Heinrich **300, 306, 318, 319, 362, 363, 366, 488, 494, 503, 521**
 Vinnai, Gerhard **168, 175, 178, 179, 180, 182, 184**
 Visser, Andreas **481**
 Voege, Ilse **29**
 Voermanek, Erik **533**
 Vogel, Dita **268, 274, 520, 533**
 Voges, Wolfgang **300, 310**
 Vogt, Rolf **302**
 Vogt-Hillmann, Manfred **228, 297, 463, 464, 470, 521**
 Voigt, Bodo **524**
 Voigt, Wilfried **465, 467**
 Voigt-Sasse, Gitla **439**
 Voland, Rainer **122**
 Vollmer-Heuer, Gerald **282, 300**
 Volmerg, Birgit **159, 164, 165, 167**
 Vosseberg, Karin

W

Wagner, Karl-Heinz **345, 351, 357**
 Wagner, Wilfried **246, 251, 257, 258, 284, 292, 293, 297, 298, 497, 540, 542**
 Wahsner, Roderich **46, 207, 211, 213, 215**
 Waliczek, Gunda **16**
 Wallisch-Prinz, Bärbel **272, 324, 328, 332, 334, 338, 342**
 Walter, Hubert **59, 113, 116, 117, 120, 121, 123, 126, 192**
 Waltz, Matthias **351, 362, 365, 393, 394**
 Wambach, Manfred **290, 338, 339, 452, 460, 486, 514, 517, 518, 519, 520**
 Wanczek, Karl-Peter **81, 133, 137, 139, 141, 177, 185, 192, 202**

- Wanzek, Michael 123, **131**, 201
 Warncke, Ernst-August 427
 Warnken, Nina 30
 Wasilijeff, Alexander 73, **95**, 97, 102, 103, 105
 Watkinson-Zalka, Rose **354**, 357, 395, 396
 Watson, Ian **354**, 383, 384, 385, 386, 391
 Weber, Jürgen **114**, 118, 119, 124
 Weber v. Scheidt, Heiko 473
 Weck, Manfred **355**, 368, 372, 375, 376
 Wefer, Gerold 53, 54, **188**, 191, 194, 195
 Wege, Carl 345
 Weidemann, Gerhard 107, **113**, 116, 121, 123, 124
 Weinmann-Kreeb, Rosemarie **114**, 121, 127
 Welzel, Tillmann **209**
 Wendelin, Lutz 460, 494
 Wendt, Frank-Eberhard 117, 192
 Wendt, Karin 126, 192
 Wetzel, Gertraude **302**, 317
 Weymann, Ansgar 51, **268**, 269, 278
 Weymann, Verena **270**
 Wiechmann, Ingrid 117, 126
 Wieczoreck-Abeke, Hilke 14, **209**, 425
 Wiedebusch, Silvia **302**, 317
 Wiegand, Simone 134
 Wiencke, Christian **113**, 119, 123, 127, 201
 Wiese, Horst **332**, 341
 Wiggers, Wolfgang 120
 Wildgen, Wolfgang 345, **351**, 356, 368, 369, 375, 381, 393, 394
 Wilckhaus, Friedrich **489**
 Wilkening, Rüdiger **355**, 372, 373, 374
 Willems, Helmut 53, 55, 187, **188**, 191, 194, 198
 Wilms, Reinhard **247**, 256
 Wingens, Matthias **270**, 272, 335
 Winkler, Elisabeth 137
 Winter, Andrew **355**, 382, 383, 385, 388, 389, 390
 Winter, Gerd 123, **208**, 213, 215
 Winter, Ursula **114**, 123, 127, 201
 Winter von Gregory, Witha 516, 517
 Wirth, Margaret **284**, 286, 288, 291, 294, 491
 Wischnewsky, Manfred B. **147**, 543
 Witte, Harald **113**, 117, 124, 125, 192
 Wittenberg, Hannelore **285**
 Wittkowsky, Alexander 12, **175**
 Wittwer, Wolfgang **524**
 Woehrl, Dieter **131**, 136, 137, 138, 139, 544
 Woest, Volker 140
 Wohlmut, Karl **220**, 227, 228, 231, 297, 520, 540
 Wohltmann, Andreas 117, 125, 192
 Wolf, Burghard **159**
 Wolf, Harald 479
 Wollenberg, Jörg **524**, 526, 527
 Wolter, Gerd **355**, 422
 Wullmann, Mario 120

Z
 Zacharias, Gerhard **332**, 333
 Zahlten, Cornelia **148**
 Zarsteck, Ralf **238**, 244
 Zhao, Jun **148**
 Ziebarth, Ursula 223, **355**, 424
 Ziechmann, Jürgen **488**, 494, 501, 506, 511
 Zittlosen, Friedrich 107
 Zoll, Rainer 64, 283, **284**, 286, 288, 291, 292, 335, 340, 341, 524, 526, 528, 529
 Zuther, Michael **189**, 191, 193, 198

Die in diesem Verzeichnis mit Professor/Professorin bezeichneten Mitglieder der Universität tragen die Dienstbezeichnung Universitätsprofessor/Universitätsprofessorin.

HELGE PAULUS

Einführung in die Psychologie

Folgende Themen werden behandelt:

- Standortbestimmung der Psychologie
- Methoden der Psychologie
- Inhalte der Psychologie
- Hauptströmungen der Psychologie
- Formen der Psychotherapie
- Zur Psychologie der Wahrnehmung
- Kuriositäten unserer Wahrnehmung
- Die Wahrnehmung während des Schlafes – der Traum

Dr. phil., Dipl.-Psych. Helge Paulus, geb. 1942, ist Professor für Psychologie an der Fachhochschule Dortmund. Das Studium der Psychologie und Theologie absolvierte er an den Universitäten Freiburg und Mainz.

144 Seiten
DM 9,80

Erhältlich in allen Buchhandlungen (ISBN 3-924072-02-7) oder nach Überweisung von **DM 9,80** einschl. Porto- und Versandkosten auf das Postgirokonto 257 810-601 Frankfurt wird Ihnen das Buch direkt zugesandt.

**PSYCHOLOGIE-
STUDENTEN
▶ AUFGEFASST! ◀**

CONTEXT-VERLAG

6053 OBERTSHAUSEN 1 · TELEFON (0 61 04) 48 41

Sprachfit in den Urlaub mit blitz-Superlearning®

Sonderpreis

4 Kassetten mit Lehrbuch
nur DM **49,80**

Italienisch
Französisch
Englisch
Spanisch

Wir bestellen portofrei „Sprachfit in den Urlaub“

- | | |
|--------------------------------------|--------------------------------------|
| <input type="checkbox"/> Englisch | <input type="checkbox"/> Italienisch |
| <input type="checkbox"/> Französisch | <input type="checkbox"/> Spanisch |

Ich/Wir wünschen folgende Zahlungsweise:

- Scheck (beiliegend) portofrei (abzügl. 3% Vorkonto)
- Bargeldlos und portofrei per Abbuchung von meinem/unserem

Konto-Nr.

BLZ

Bank/Sparkasse (Name angeben)

Datum

Unterschrift

General-Verlagsauslieferung und Bestellannahme:

context-verlag
Deutscher Hochschulverlag

Brühlstraße 9, W-6053 Obertshausen 1
Telefon (0 61 04) 48 41, Telefax (0 61 04) 48 43

Sie

suchen ein passendes Geschenk
zu Ostern, Weihnachten,
zum Namens- oder Geburtstag.

Wir

haben etwas Besonderes für Sie!
Bei uns gibt's den Original-

SETZKASTEN

Originalausführung, massiv Holz, gebraucht,
sehr gut erhalten, Format 66 x 61 x 4,3 cm.
Nach Zahlung von

Aktionspreis

80,- DM / Stück

**Nur solange
der Vorrat
reicht!**

inkl. Verpackungs- und Versandkosten auf das
Postgiroamt Frankfurt, Kto.-Nr. 257 810-601,
erhalten Sie den Setzkasten direkt zugesandt.

**CONTEXT-
VERLAG**

6053 Obertshausen 1 · Telefon (0 6104) 48 41

*Leistungsfähig und
vielseitig sind unsere
Möglichkeiten!*

*Wir drucken preiswerte
Vorlesungsverzeichnisse*

*Die Herstellungskosten werden
durch die Aufnahme eines Werbeteiles
von Geschäftsanzeigen vermindert.
Die Beschaffung der Inserate und
die Werbung übernimmt unser Verlag.*

*Wir unterbreiten Ihnen gerne
ein unverbindliches
Angebot nach vorheriger
telefonischer
Kontaktaufnahme*

context-verlag

*Deutscher Hochschulverlag
6053 Obertshausen 1, Brühlstraße 9,
Telefon (0 61 04) 48 41 und in
8019 Dresden, Blasewitzer Straße 84-88,
Telefon (0 51) 4 58 43 59*

ISBN 3-924072-09-4

Universität Bremen

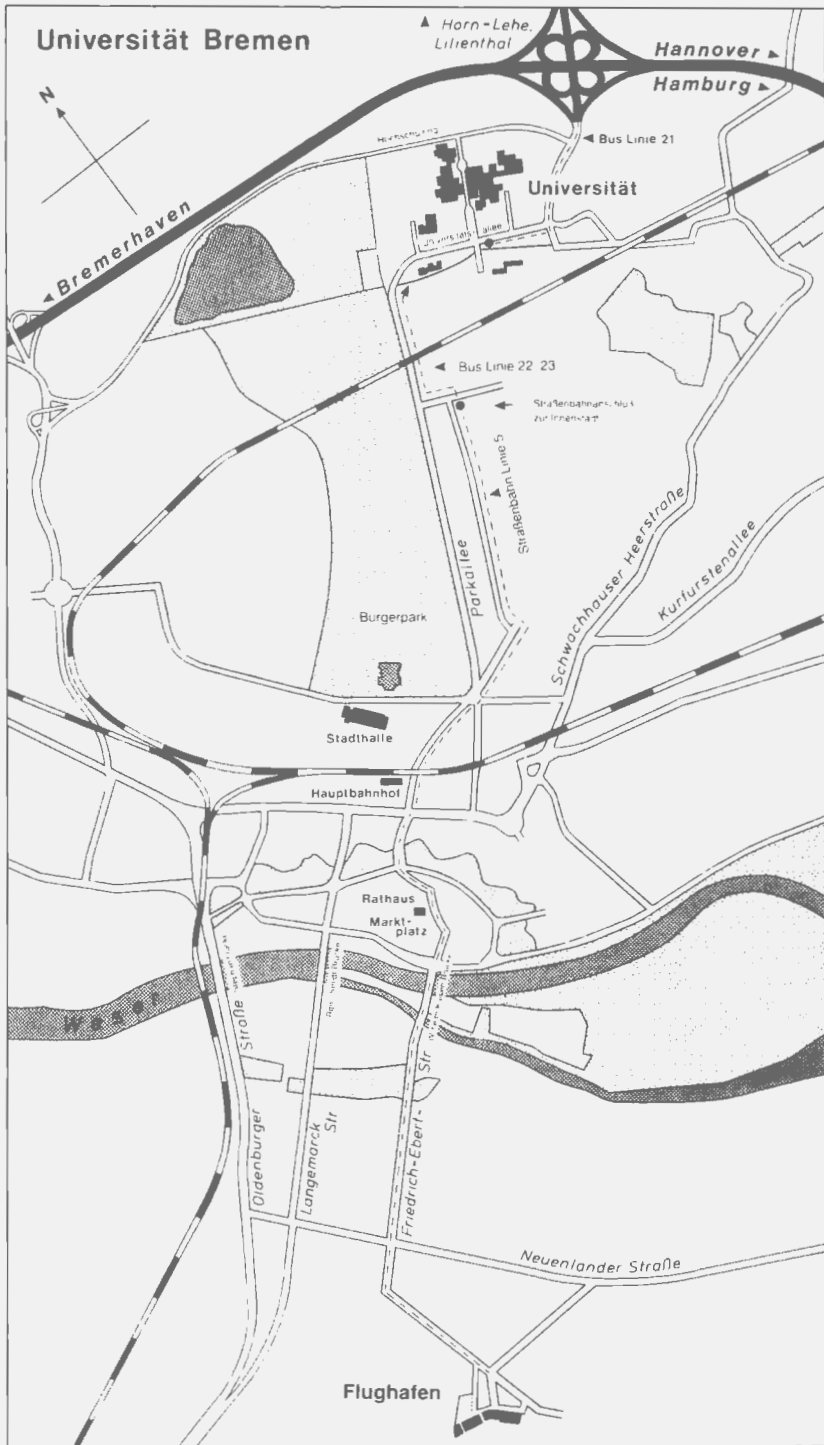

Lebensmittel
Backwaren
Obst
Getränke
Schreibwaren
Bedarfsartikel
Straßenbahnkarten
Copierkarten
und

Veranstaltungsverzeichnisse der Universität Bremen

verkauft

Helmut Walter

– Lebensmittel –

Universität – Boulevard
(gegenüber der Mensa)

Achtung 25jährige! Entscheidung



Mit dem vollendeten 25. Lebensjahr müssen Sie Mitglied einer Krankenkasse werden, weil Ihre Familienversicherung zu diesem Zeitpunkt endet. Nur wenn Sie Grundwehr- oder Zivildienst geleistet haben, verschiebt sich die Frist entsprechend. Sie können frei wählen. Die TK ist als berufsspezifische Krankenkasse auf technische Angestellten-Berufe und deren Berufsnachwuchs spezialisiert. Mit rund 4 Millionen Versicherten ist sie bundesweit die drittgrößte gesetzliche Krankenkasse in Deutschland. Studenten, die eine technische Fachrichtung studieren, gehören von Anfang an in die richtige Kranken-

kasse. Näheres erfahren Sie in der Broschüre „TK-Details“ und im aktuellen „TK-Unitimer“. Besuchen Sie uns. Wir beraten Sie gern.
Mo – Mi 9 – 15, Do 9 – 17, Fr 9 – 13 Uhr.

2800 Bremen 1, Martinstraße 34
Tel. ☎ 04 21 - 30 50 50
2820 Bremen 70
Gerhard-Rohlf's-Straße 12-14
Tel. ☎ 04 21 - 65 10 50
2850 Bremerhaven
Bürgermeister-Smidt-Straße 16 - 18
Tel. ☎ 04 71 - 94 79 00

TK – konstruktiv und sicher

TK
Techniker Krankenkasse

Der RBB-Hauptkatalog

Die Einkaufs- und Informationsquelle mit einem Angebot von über **25.000** Artikeln auf 484 Seiten. Seit über 30 Jahren kennt man uns als den **rationellen Büro- und Betriebseinrichter**.

RBB - Hauptkatalog April '92

RBB - Hauptkatalog April '92



D-2800 Bremen 45

Rationelle Büro- u. Betriebseinrichtungen

Hauptkatalog April '92



norm-line

Alle RBB sind nach den Richtlinien der DIN 6840 gefertigt. Für günstige RBB-Produkte für den gewerblichen Einsatz sind wir besonders geeignet.

 Tisch 1000 B 1000 x 700 x 75 mm in 2-farbig	 Tisch 1200 B 1200 x 700 x 75 mm in 2-farbig	 Tisch 1500 B 1500 x 700 x 75 mm in 2-farbig	 Schreibtischschrank B 1500 x 700 x 100 mm in 2-farbig
 50 Schubladen in 2-farbig	 Schubladen-Container B 1000 x 400 x 100 mm in 2-farbig	 Schubladen-Container B 1200 x 400 x 100 mm in 2-farbig	 Schubladen-Container B 1500 x 400 x 100 mm in 2-farbig

Alle Maße in mm. Alle RBB sind nach den Richtlinien der DIN 6840 gefertigt. Für günstige RBB-Produkte für den gewerblichen Einsatz sind wir besonders geeignet.

Der **RBB-Katalog** ist die Basis unseres Unternehmens und geht jährlich an über 500.000 gewerbliche Interessenten. Sollte der Katalog bei Ihnen noch nicht vorliegen, fordern Sie ihn bitte gleich kostenlos bei uns an. Qualität, Auswahl, günstige Preise werden Sie überzeugen.

RBB 

D-2800 Bremen 45

Rationelle Büro- u. Betriebseinrichtungen

Tel. (04 21) 48 60 50
Fax (04 21) 4 86 05 40

Hausanschrift:
Heerenholz 12-14 · Gewerbegeb. Bremer Kreuz
Postanschrift:
RBB · Postfach 45 01 45 · D-2800 Bremen 45