



**Universität
Bremen**

**Veranstungsverzeichnis
Personalverzeichnis**

Wintersemester 1993/94

Halt!

Studenten brauchen Bücher!

Wir bieten:

- Kunst, Literatur und Wissenschaft *aus Sonderposten*
(Meterware, die man sich leisten kann)
- Bibliophile Bücher
- Angebotslisten (bitte anfordern)
- Bestellservice - jedes lieferbare Buch wird schnellstens besorgt, viele innerhalb von 24 Stunden!
- Lieferung auch per Post und Rechnung direkt ins Haus
- Neubindung und Buchgestaltung nach Wunsch

* 서적 할인 판매 (주어캠프사 파본 반액)

* 신간 서적 신속 주문 판매

Buchhaus
Schildstraße

Öffnungszeiten:

Mo-Fr 10.00-18.30 Uhr

Do 10.00-20.30 Uhr

Sa 10.00-14.00 / 18.00 Uhr

Schildstraße 8

28203 Bremen

Fon / Fax 04 21 › 70 46 20



Universität Bremen

**Veranstungsverzeichnis
Personalverzeichnis**

Wintersemester 1993 / 94



context-verlag
Deutscher Hochschulverlag GmbH

Universität Bremen

Postanschrift: Postfach 330 440, 28334 Bremen, Bibliothekstraße 1, 28359 Bremen

Postanschluß: (04 21) 218-1 (bei Durchwahl 218 + vierstelliger Ruf)

Telex: 02 45 811 unibr d

Telefax (Rektorat): 218 - 4259

Zur Wahrung der Anonymität erscheint bei den Beratungsstellen der Universität Bremen nicht die Rufnummer des Anrufenden im Display.

Durchwahlnummern:

Rektor	-2708
Konrektoren	-2711
Kanzler	-2712
Technischer Betrieb	-3487
Presse- und Informationswesen	-2751/-2766
Studentensekretariat	-2735
Allgemeiner Studentenausschuß (AStA)	-3314
Akademisches Auslandsamt	-2706
Zentrale Studienberatung	-3230, -2798, -2527
Zentrales Prüfungsamt für Sozial- und Geisteswissenschaften	-4344
Büro für Wissenschaftstransfer (UniTransfer)	-3253
Zentralbibliothek, Auskunftsstelle	-2615

Das Studentenwerk erreichen Sie unter der gesonderten Rufnummer (04 21) 2201-0.

Bankverbindung:

– Bank	Bremer Landesbank
– Kontonummer	1070 115 000
– BLZ	290 500 00

Foto: Bertil Krause-Öden

Verantwortlich für den Textteil:

Universität Bremen, 28334 Bremen, Telefon 218-1

Redaktion:

H.-Joachim Tiefensee, Telefon 218-2527, Verwaltungsgebäude (VW), Zimmer 0040

K.-H. Russ

Gesamtherstellung, Vertrieb und Anzeigenwerbung:

context-verlag

Deutscher Hochschulverlag

Brühlstraße 9, 63179 Obertshausen, Telefon (0 6104) 48 41, Telefax (0 6104) 48 43

Redaktionsschluß:

15. Juli 1993

Die Zukunft hat schon begonnen. CD-ROM.

Jura, Wirtschaft, Steuern - ein Studium ohne Bücher und Zeitschriften ist kaum vorstellbar. **Bei KAMLOTH** finden Sie die Fachliteratur, die Sie für Ihr Studium brauchen.

Datenbanken auf CD-ROM sind inzwischen bei vielen Juristen, Steuer- und Wirtschaftsfachleuten gleichfalls selbstverständliche Arbeitsmittel. Denn die Informationsmengen in Gesetzgebung und Rechtsprechung sind enorm. Da ist ein schneller und gezielter Zugriff auf bestimmte, gerade benötigte Informationen unverzichtbar. **CD-ROM** macht's möglich. **Bei KAMLOTH** finden Sie daher auch alle bedeutenden CD-ROM-Datenbanken zum Bereich Recht, Wirtschaft und Steuern.

Interessiert? Wir bieten Ihnen gerne eine kostenlose Vorführung ausgewählter CD-ROMs an. In unserer Buchhandlung. Bitte sprechen Sie uns an.

KAMLOTH Fachbuchhandlung
Ostertorstraße 25-29 28195 Bremen
Telefon 0421/321179 Fax 0421/324720

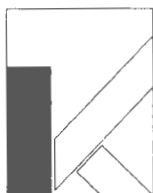

KAMLOTH

**DIE FACHBUCHHANDLUNG
IM AMTSGERICHT BREMEN**

Termine

Wintersemester 1993/94

Semesterbeginn	1. Oktober 1993
Beginn der Lehrveranstaltungen	11. Oktober 1993
Ende der Lehrveranstaltungen	12. Februar 1994
Semesterschluß	31. März 1994

Weihnachtsferien:

Erster Ferientag	20. Dezember 1993
Letzter Ferientag	8. Januar 1994

Sommersemester 1994

Semesterbeginn	1. April 1994
Beginn der Lehrveranstaltungen	11. April 1994
Ende der Lehrveranstaltungen	16. Juli 1994
Semesterschluß	30. September 1994

Pfingstferien:

Erster Ferientag	21. Mai 1994
Letzter Ferientag	28. Mai 1994

Schulferien

Bremen

Niedersachsen

Herbst 1993	23. 9.93– 2. 10.93	24. 9.93– 2. 10.93
Weihnachten 1993	23. 12.93– 8. 1.94	23. 12.93– 8. 1.94
Ostern 1994	21. 3.94– 9. 4.94	19. 3.94– 9. 4.94
Pfingsten 1994	24. 5.94–28. 5.94	21. 5.94–24. 5.94
Sommer 1994	21. 7.94– 3. 9.94	21. 7.94–31. 8.94

(jeweils erster und letzter Ferientag)

Bewerbungsfrist für Fortgeschrittene in zulassungsbeschränkten Fächern **15. 1. 1994**

Einschreibung zum Sommersemester vom **14. 2. bis 14. 3. 1994**

Begrüßungsveranstaltung Erstsemester Donnerstag, 7.10.1993, um 9.00 Uhr, großer Hörsaal, Hörsaalgebäude

Inhaltsverzeichnis

	Termine	4
1.	Lageplan	12
2.	Wichtige Adressen – Sprechzeiten/Telefonanschlüsse	13
3.	Informationen zum Einschreibe-/Bewerbungsverfahren	17
4.	Die Universität Bremen im Überblick	20
4.1	Geschichte der Universität	20
4.2	Überblick über die Studienmöglichkeiten	20
4.3	Die Selbstverwaltung der Universität	23
	– Universitätsleitung	24
	– Struktur der Universität	25
4.3.1	Arbeitsstelle gegen sexuelle Diskriminierung und Gewalt am Ausbildungs- und Erwerbsarbeitsplatz	26
4.4	Zentrale Universitätsverwaltung	27
	– Sachgebiete 01 bis 05	27
	– Dezernate 1 bis 4	28
	– Personalrat/Vertrauensfrau der Schwerbehinderten	35
5.	Einrichtungen der Universität	36
5.1	Die Fachbereiche der Universität im Überblick	36
5.2	Staats- und Universitätsbibliothek	38
5.3	ZFN-Zentrum für Netze und verteilte Datenverarbeitung (in Vorbereitung)	40
5.4	Zentrum für Weiterbildung	41
5.5	Zentrale Wissenschaftliche Einrichtung „Deutsche Presseforschung“	42
5.6	Zentrale Wissenschaftliche Einrichtung „Zentrum für Humangenetik und genetische Beratung“	43
5.7	Zentrale Wissenschaftliche Einrichtung „Zentrum Philosophische Grundlagen der Wissenschaften“	44
5.8	Kooperationsbereich Universität – Arbeiterkammer	45
	– Forschungstransferstelle/Forschungsverbund	45
	– Zentrale Wissenschaftliche Einrichtung „Arbeit und Region“	46
	– Akademie für Arbeit und Politik	47
5.9	Zentrum für Sozialpolitik	47
5.10	Forschungszentrum Arbeit und Technik	49
5.11	Wissenschaftliche Einheit Frauenforschung	50
5.12	Sonderforschungsbereiche	50
	– Sonderforschungsbereich 186	50
	– Sonderforschungsbereich 261	53
5.13	Graduierten-Kolleg	55
	– Graduiertenkolleg „Stoffe-Flüsse“	55
	– Graduiertenkolleg „Lebenslauf und Sozialpolitik“	55
	– Graduiertenkolleg „Risikoregulierung und Privatrechtssystem“	56
	– Graduiertenkolleg „Raumorientierung und Handlungsorganisation“	57
	– Graduiertenkolleg „Komplexe Dynamische Systeme“	57

6.	Institute und wissenschaftliche Kooperationspartner	58
7.	Auslandsbeziehungen / Partnerschaften	59
	– Auslandsbeauftragte	59
	– Akademisches Auslandsamt	59
	– Betreuungs- und Beratungsprogramm für ausländische Studierende	60
	– Ausländerbeauftragte in den Fachbereichen	60
	– Xenos	61
8.	Förderinstitutionen	62
9.	Das Studentenwerk Bremen	63
	– Psychologisch-therapeutische Beratungsstelle (PTB)	63
10.	Studentengemeinden/Studienstiftungen/Vertrauensdozenten	65
11.	Lehrveranstaltungen der Fachbereiche	
	Fachbereich 1 – Physik/Elektrotechnik	69
	– Wissenschaftliche Einheiten (WE) und Forschungsgruppen (FG) Studiengang Physik	70
	– Wissenschaftliche Einheiten (WE) und Forschungsgruppen (FG) Studiengang Elektrotechnik	74
	– Lehrkörper Studiengang Physik Lehrveranstaltungen Physik	81
	– Lehrkörper Studiengang Elektrotechnik Lehrveranstaltungen Elektrotechnik	91
		94
	Fachbereich 2 – Biologie/Chemie	103
	– Lehrkörper Studiengang Biologie Lehrveranstaltungen Biologie	106
		112
	– Lehrkörper Studiengang Chemie Lehrveranstaltungen Chemie	125
		129
	Fachbereich 3 – Mathematik/Informatik	139
	– Wissenschaftliche Einheiten (WE) und Forschungsgruppen (FG) Studiengang Mathematik	139
	– Lehrkörper Studiengang Mathematik Lehrveranstaltungen Mathematik	140
		144
	– Lehrkörper Studiengang Informatik Lehrveranstaltungen Informatik	152
		155
	Fachbereich 4 – Produktionstechnik	163
	– Lehrkörper Studiengang Produktionstechnik Lehrveranstaltungen Produktionstechnik	168
		170

Unser Service für alle, die sich auf das Examen vorbereiten.

Er umfaßt: 1. Informationen für Hochschulabgänger, erhältlich über jede Dresdner Bank Geschäftsstelle; 2. umfangreiche Dienstleistungsangebote im Zusammenhang mit dem Dresdner Bank Privatkonto.

Unsere Handbücher für Hochschulabgänger:

Beruf, Karriere, Geld

Diese Handbücher betreffen die Fachrichtungen:

- Wirtschaftswissenschaften
- Rechtswissenschaften
- Ingenieurwissenschaften
- Medizin
- Naturwissenschaften/Mathematik

Sie enthalten fachbezogene Informationen und Ratschläge und werden damit den unterschiedlichen Studiengängen, Berufsfeldern und -chancen gerecht. Sehr ausführlich sind die verschiedenen Berufsmöglichkeiten dargestellt. Welche Berufe gibt es zum Beispiel in der freien Wirtschaft oder im öffentlichen Dienst? Wo sind die Chancen besonders gut?

Für Ihr erstes Einkommen: Das Dresdner Bank Privatkonto.

Unser neues Startkonto für akademische Berufsanfänger bietet Ihnen zum günstigen Pauschalpreis von nur 50 DM ein Jahr lang:

- Privatkontoführung und Buchung sämtlicher Geschäftsvorfälle
- ec-Karte mit eurocheques
- DresdnerCard (EUROCARD)
- Dispositionskreditrahmen in Höhe von 10.000 DM zur freien Verfügung

Mit einem Konto bei einer großen, international tätigen Bank haben Sie außerdem Zugang zu weiteren Serviceleistungen, wie Reiseservice, Beratungen in allen Fragen der Geldanlage und Finanzierung, zahlreichen kostenlosen Ratgebern und Handbüchern und vielem mehr.

Über die Einzelheiten informieren wir Sie in jeder unserer Geschäftsstellen gern ausführlich.

Bremer Bank

Niederlassung der Dresdner Bank



Fachbereich 5 – Geowissenschaften	181
– Lehrkörper Studiengang Geologie/Paläontologie	181
– Lehrkörper Studiengang Geophysik	183
– Lehrkörper Mineralogie	184
Lehrveranstaltungen Geologie/Paläontologie	185
Lehrveranstaltungen Geophysik	191
Lehrveranstaltungen Mineralogie	193
Lehrveranstaltungen mit meeresbezogenem Inhalt	194
Fachbereich 6 – Rechtswissenschaft	197
– Lehrkörper Studiengang Rechtswissenschaft	199
Lehrveranstaltungen Rechtswissenschaft	203
Lehrveranstaltung Aufbaustudium Europäisches und Internationales Recht	210
Fachbereich 7 – Wirtschaftswissenschaft	213
– Lehrkörper Studiengang Wirtschaftswissenschaft	214
Lehrveranstaltungen Wirtschaftswissenschaft	218
Fachbereich 8 – Geographie/Geschichte/Kulturgeschichte Osteuropas/ Politikwissenschaft/Gemeinschaftskunde/Sozialwissenschaft/Soziologie	229
– Lehrkörper Studiengang Geographie	235
Lehrveranstaltungen Geographie	237
– Lehrkörper Studiengang Geschichte	243
Lehrveranstaltungen Geschichte	247
– Lehrkörper Studiengang Kulturgeschichte Osteuropas	260
Lehrveranstaltungen Kulturgeschichte Osteuropas	261
– Lehrkörper Studiengang Politikwissenschaft/Gemeinschaftskunde	265
Lehrveranstaltungen Politikwissenschaft/Gemeinschaftskunde	266
– Lehrkörper Studiengang Sozialwissenschaft	274
– Lehrkörper Studiengang Soziologie	278
Lehrveranstaltungen Sozialwissenschaft/Soziologie	282
– Lehrkörper Aufbaustudium „Entwicklungspolitik“ (ENRO)	310
Lehrveranstaltungen Aufbaustudium „Entwicklungspolitik“	311
Lehrveranstaltungen Studienelement „Dritte Welt“	312
Fachbereich 9 – Kulturwissenschaften	315
– Lehrkörper Studiengang Psychologie	317
Lehrveranstaltungen Psychologie	322
– Lehrkörper Studiengang Religionswissenschaft/-pädagogik	339
Lehrveranstaltungen Religionswissenschaft/-pädagogik	341
– Lehrkörper Studiengang Philosophie	350
Lehrveranstaltungen Philosophie	351
– Lehrkörper Studiengang Kulturwissenschaften	355
Lehrveranstaltungen Kulturwissenschaften	356
– Lehrkörper Studiengang Kunst	361
Lehrveranstaltungen Kunst	363
– Lehrkörper Studiengang Musik	369
Lehrveranstaltungen Musik	371

Die AOK macht es Studenten leichter!



**Rufen Sie uns doch
einfach an:**

Telefon (04 21) 17 61-268

Wir beraten Sie gern.

AOK
Die Gesundheitskasse.

Fachbereich 10 – Sprach- und Literaturwissenschaften	381
– Wissenschaftliche Einheiten im Fachbereich 10	383
– Lehrkörper aller Studiengänge des Fachbereichs 10	384
– Angebote für Studienanfänger	391
Lehrveranstaltungen Magisterstudiengang Linguistik	393
Studiengänge Lehramt und Magister Deutsche Sprach- und Literaturwissenschaft	396
Lehramtsstudiengang Deutsch als Fremdsprache	403
Studiengang Englisch	407
Lehramtsstudiengang Französisch, Spanisch und	
Magisterstudiengang Romanistik	421
Sprecherziehung	430
Studienbegleitende Sprachlehrveranstaltungen für ausländische Studierende	430
Theater der Versammlung und Theater-Initiativen (s. ab Seite 563)	
Fachbereich 11 – Arbeits- und Bildungswissenschaften	433
– Lehrkörper Studiengang Arbeitswissenschaft/Arbeitslehre	435
Lehrveranstaltungen Arbeitswissenschaft/Arbeitslehre	436
– Lehrkörper Studiengang Behindertenpädagogik	455
Lehrveranstaltungen Behindertenpädagogik	457
– Lehrkörper Studiengang Lehramt Sekundarstufe II mit beruflicher Fachrichtung	472
Lehrveranstaltungen Lehramt Sekundarstufe II mit beruflicher Fachrichtung/Diplom-Berufspädagogik	475
– Lehrkörper Studiengang Sportwissenschaft	484
Lehrveranstaltungen Sportwissenschaft	486
Fachbereich 12 – Erziehungs- und Gesellschaftswissenschaften	497
– Lehrkörper Studiengang Diplom-Erziehungswissenschaft/ Studiengang Erziehungs- und Gesellschaftswissenschaft	499
Lehrveranstaltungen Erziehungs- und Gesellschaftswissenschaft/ Diplom-Erziehungswissenschaft	502
Lehrveranstaltungen Lehrerfortbildung	518
– Fachübergreifende Lehrveranstaltungen	520
– Lehrkörper Studiengang Kernbereich Primarstufe	521
Lehrveranstaltungen Kernbereich Primarstufe	523
– Lehrkörper Studiengang Sozialpädagogik	529
Lehrveranstaltungen Sozialpädagogik	532
– Lehrkörper Studiengang Weiterbildung	540
Lehrveranstaltungen Weiterbildung	543
12. Fachbereichsübergreifende Lehrveranstaltungen	549
12.1 Lehrveranstaltungen des Zentrums für Sozialpolitik	549
12.2 Lehrveranstaltungen des Zentrums für Netze und verteilte Datenverarbeitung	551

12.3	Lehrveranstaltungen „Informationstechnische Grundbildung“	556
12.4	Kolloquien	557
	– Energiewissenschaftliches Kolloquium Bremen – Oldenburg	557
	– Interdisziplinäres Kolloquium	557
12.5	Graduiertenkollegs	557
	– Lehrveranstaltungen Graduiertenkolleg „Lebenslauf und Sozialpolitik“	557
	– Lehrveranstaltungen Graduiertenkolleg „Raumorientierung und Handlungsorganisation Autonomer Systeme“	558
	– Lehrveranstaltungen Graduiertenkolleg „Komplexe Dynamische Systeme“	559
12.6	Verschiedene Veranstaltungen	560
	Historisches Frauen-Kunst-Kultur-Festival	560
	Kritische Uni	561
	Theater der Versammlung – Bremer Versuchsbühne zwischen Bildung, Wissenschaft und Kunst	563
	Theater-Initiativen	564
	Uni-Big-Band	564
	Namensregister	565

Ein kommentiertes Veranstaltungsprogramm mit Frauenspezifischen Themen aus allen Fachbereichen ist beim Allgemeinen StudentInnenausschuß (ASTa) erhältlich.

**Man kann beim Fotokopieren Nerven lassen.
Man muß aber nicht ...**

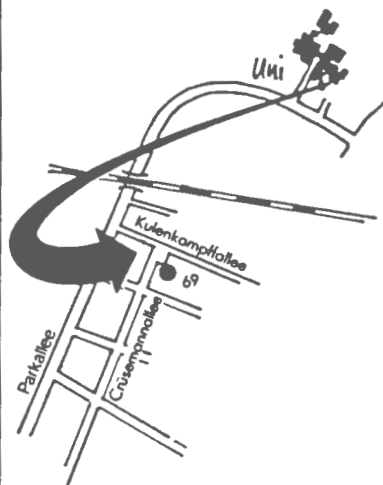

Unnic Copy

Angelika Herzig

Crüsemannallee 69

Tel. (0421) 21 74 65

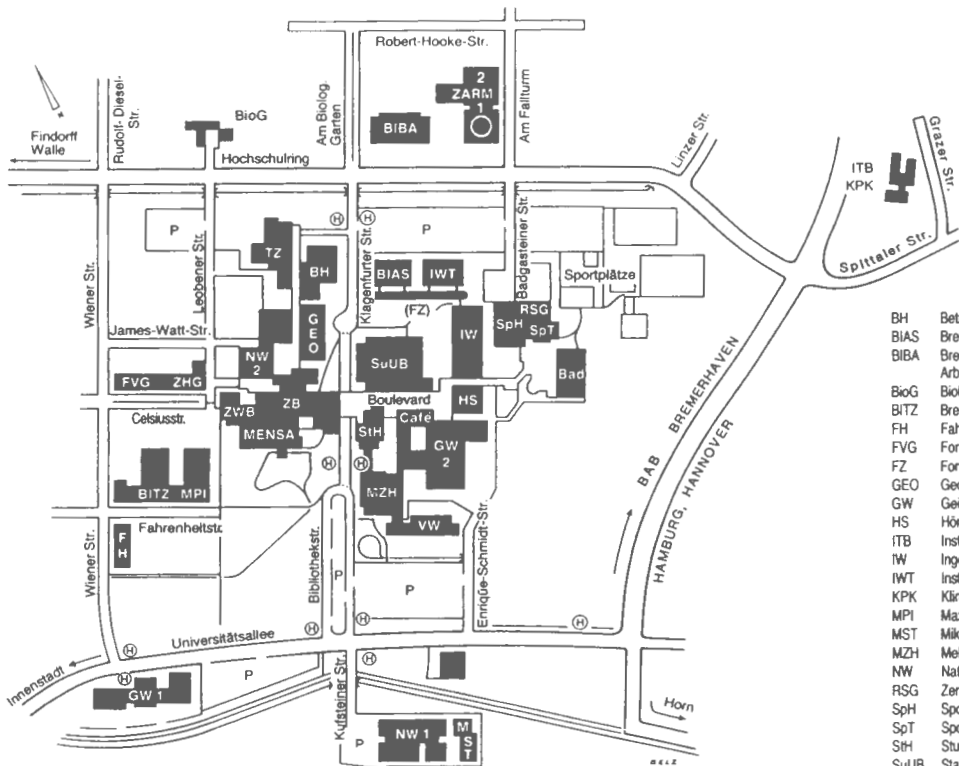

- BH Betriebshof
- BIAS Bremer Institut für angewandte Strahltechnik
- BIBA Bremer Institut für Betriebstechnik und angewandte Arbeitswissenschaft
- BioG Biologischer Garten
- BITZ Bremer Innovations- und Technologiezentrum
- FH FahrertHaus
- FVG Forschungsverfügungsgebäude
- FZ Forschungszentrum
- GEO Geowissenschaften
- GW Geisteswissenschaften
- HS Hörsaalgebäude
- ITB Institut für Technik & Bildung
- IW Ingenieurwissenschaften
- IWT Institut für Werkstofftechnik
- KPK Klinische Psychologie / Kinderambulanz
- MPI Max-Planck-Institut für Marine Mikrobiologie
- MST Mikrosystemtechnik
- MZH Mehrzweckhochhaus
- NW Naturwissenschaften
- RSG Zentrum für rhythmische Sportgymnastik
- SpH Sporthalle
- SpT Sportturm
- StH Studentenhaus
- SuUB Staats- und Universitätsbibliothek
- TZ Technisches Zentrum
- VW Verwaltungsgebäude
- ZARM Zentrum für angewandte Raumfahrttechnologie und Mikrogravitation mit Fallturm
- ZB Zentrabereich
- ZHG Zentrum für Humangenetik
- ZWB Zentrum für Weiterbildung

H Bus
Fahrverbindungen zur Universität:
Straßenbahn-Linie 5: vom Flughafen und Hauptbahnhof bis Endstation Kulenkampff-Allee, dort umsteigen in die
 – *Bus-Linie 22* (aus Richtung Kattenturm/Schwachhausen): bis Naturwissenschaften 1 oder
 – *Bus-Linie 23:* bis Uni/Zentralbereich/Spittaler Straße

Schnellbus-Linie S 30: von Domsheide und Hauptbahnhof bis Naturwissenschaften 1
Bus-Linie 21: von Sebaldsbrück/Horn bis Uni/ Zentralbereich/Kulenkampff-Allee
Bus-Linie 28: von Gröpelingen/Walle/Findorff bis Uni/Zentralbereich

2. Wichtige Adressen – Sprechzeiten/Telefonanschlüsse

Ärztlicher Notruf

Dr. med. Wilfried Oetjen, Emmastraße 187, 28213 Bremen, Telefon 2110 19

Akademisches Auslandsamt

Montag, Dienstag, Donnerstag von 9.00 bis 11.30 Uhr

Mittwoch von 14.00 bis 16.00 Uhr

Verwaltungsgebäude (VW), Raum 0090 / 0100 / 0110 / 0120 / 0130 / 0140

Telefon 218-2706, -2732, -2733, -2587

Allgemeiner StudentInnenausschuß (AStA)

Studentenhaus, Ebene 2

Telefon Sekretariat 218-3314, Vorstand 218-3315

Sozialreferat (BAföG-Beratung) 218-3374

Amt für Ausbildungsförderung (BAföG) – Studentenwerk –

Montag von 9.00 bis 12.00 Uhr, 13.30 bis 15.00 Uhr und Donnerstag von 9.00 bis 12.00 Uhr

Studentenhaus, Ebene 0, Telefon (04 21) 2201-0

Behinderte

Beauftragte für Behindertenfragen

Marianne Klaassen, Verwaltungsgebäude (VW), Raum 0020, Telefon 218-2798

Sprechzeiten nach Vereinbarung.

Arbeitsgruppe behinderter Studierender

Ansprechpartner sind z.Z. über Frau Klaassen zu erfragen.

In der Staats- und Universitätsbibliothek (StuUB) existiert ein Arbeitsraum für behinderte Studenten und Mitarbeiter der Universität. Der Raum ist derzeit mit folgenden Geräten ausgestattet: Blindenschrift-Bogenmaschine, Kassettenrecorder mit verstellbarer Geschwindigkeit und Signalgeber, normale elektrische Schreibmaschine, Fernseh-Lesegerät.

Der Schlüssel für den Raum ist in der 2. Ebene der StuUB bei der Aufsicht zu holen. Ein Optacon kann für die Nutzung in der Bibliothek in der Fotostelle der StuUB bei Frau Gelis – Tel. 218 - 2652 – Raum 0116 ausgeliehen werden. Hörbehinderte Studierende können über Herrn Dr. Horst Biesold – Tel. 218 - 2950 – bzw. Frau Maschke – Tel. 218 - 3408 – eine Mikroportanlage ausleihen. Im Zentrum für Weiterbildung (ZWB) steht ein Schreibtelefon zur Verfügung: Tel. 218 - 3408 (Frau Maschke oder Herr Dr. Biesold).

Berufsberatung für Abiturienten und Hochschulüler – Arbeitsamt Bremen –

Sprechzeiten: Montag bis Donnerstag von 9.00 bis 15.30 Uhr

Verwaltungsgebäude (VW), Raum 0200, Telefon 2123 89, 218-2010

u n d

Doventorsteinweg 50, Telefon 178-2320, Beratung möglichst nach Vereinbarung

Fernuniversität Hagen siehe Studienzentrum Fernuniversität Hagen

Frauen

Feministisches Referat für Frauen und andere Lesben

Studentenhaus, Ebene 2, Telefon 218-2515

Frauen(t)raum

GW 2, B 1330, Telefon 218-2725

Frauenbeauftragte der Universität für Wissenschaftlerinnen und Studentinnen

Birgit Lutz-Kunisch, BiBA 1050, Telefon 218-2737 und VW 2220/2230, Telefon 218-2418 / -4752

Frauenbeauftragte nach dem Landesgleichstellungsgesetz für das nichtwissenschaftliche Personal

Doerte Schröder, VW 1450, Telefon 218-4675 / -3143

Zentrale Kommission für Frauenfragen

VW 2220/2240, Telefon 218 - 2418 / - 4752 / - 3413

Arbeitsstelle gegen sexuelle Diskriminierung und Gewalt am Ausbildungs- und Erwerbsarbeitsplatz

Ursel Gerdes, Sabine Klein-Schonnefeld

Sprechzeiten: Dienstag 10.00 bis 13.00 Uhr, Donnerstag 15.00 bis 18.00 Uhr unter 218-2474

Frauenforschung – Wissenschaftliche Einheit Frauenforschung

Prof. Dr. Marlis Krüger – IW 1, 1090 (218 - 3174 / -3115)

Fundstelle (Zentrale Fundstelle),

Verwaltungsgebäude (VW), Raum 1230, Tel. 218 -3469

Hochschulsport – siehe Zentrum für den Hochschulsport

Kulturelle Angelegenheiten – Studentenwerk –

Montag, Dienstag, Donnerstag von 9.00 bis 11.00 Uhr

Studentenhaus, Ebene 0, Telefon 2201-113

Notruf (intern)

Telefon 218-3201; Telefon 07 (intern)

Organisationseinheit Lehrerbildung (OEL)

Anerkennung von Studienzeiten und -leistungen, GW 2, A 3300 / A 3270

Buchstaben A–J 218-2064, Buchstaben K– Z 218 -2523

Praxisbüro, GW 2, A 3270, Telefon 218-2063, -2064

Sprechzeiten: Montag 13.00 bis 15.00 Uhr, Dienstag und Donnerstag 10.00 bis 12.00 Uhr

Studienberatung Lehrerbildung, GW 2, A 3320, Telefon 218 -2591

Sprechzeiten: Dienstag und Donnerstag von 13.30 bis 15.00 Uhr

Poststelle

Verwaltungsgebäude (VW), Raum 0450/0455, Telefon 218-2717

Pressestelle

Verwaltungsgebäude (VW), Raum 2310/2330, Telefon 218-2766, 218-2751

Psychologisch-therapeutische Beratungsstelle (PTB) – Studentenwerk –

Das Sekretariat ist für persönliche oder telefonische Anfragen geöffnet:

Mo–Fr 9.00 bis 13.00 Uhr und 14.00 bis 16.00 Uhr **außer Dienstagvormittag und Freitag-nachmittag**. Studentenhaus, Ebene 2, Raum 2290, Telefon (0421) 2201-129

Staats- und Universitätsbibliothek (SuUB)

Auskunft Ebene 1, Telefon 218-2615 (Zentrale Auskunft)

Bibliothekstraße, Zentralbereich (Eingang am Boulevard)

Öffnungszeiten: Mo–Fr 9.00 bis 20.00 Uhr, Sa 9.00 bis 13.00 Uhr

Ausleihzeiten:	Mo, Di, Do	9.00 bis 17.30 Uhr
	Mi	11.00 bis 17.30 Uhr
	Fr	9.00 bis 16.00 Uhr
	Sa	9.00 bis 13.00 Uhr

(Ausnahmen werden durch universitäre Bekanntmachungen und durch die Presse mitgeteilt)

Stillraum

GW 2, Ebene 0, Raum 0020, Telefon 218-3201
(Schlüssel über -3102 – Haustechnik GW 2)

Studentengemeinden

Evangelische Studentengemeinde

Donnerstag 10.00 bis 12.00 Uhr und 13.00 bis 15.00 Uhr, sonst nach Vereinbarung

Studentenhaus, Ebene 0, Raum 0200, Telefon 218-2461

Katholische Hochschulgemeinde

Dienstag und Donnerstag von 10.00 bis 12.00 Uhr

Hohe Straße 8/9, Telefon 3 69 41 54

Studentensekretariat

Montag, Dienstag, Donnerstag von 9.00 bis 11.30 Uhr

Mittwoch von 14.00 bis 16.00 Uhr

(Während der Semesterferien ist am Mittwoch geschlossen)

Verwaltungsgebäude (VW), Raum 0540/0550

Telefon 218-2740, -2741, -2745, -2749

Studienzentrum Fernuniversität Hagen

Montag bis Donnerstag von 9.00 bis 16.00 Uhr

Donnerstag von 16.00 bis 18.00 Uhr (nach telef. Vereinbarung)

Freitag von 9.00 bis 14.00 Uhr

Zentralbereich, Raum B 1330/1351, Telefon 218-3408/-3347

UniTransfer (Büro für Wissenschaftstransfer)

Verwaltungsgebäude (VW), Raum 0230-0300, Telefon 218-3253

Veranstaltungsbüro

GW 2, Raum B 2060, Telefon 218-2117

NW 1, Raum N 223, Telefon 218-2441

NW 2, Raum A 1190, Telefon 218-2801

Wohnheimverwaltung – Studentenwerk –

Studentenhaus, Ebene 1, Telefon 2201-116 bis -120

Wohnungs- und Zimmervermittlung – Studentenwerk –

Montag von 10.00 bis 12.00 Uhr und 13.30 bis 15.00 Uhr

Donnerstag von 10.00 bis 12.00 Uhr

Studentenhaus, Ebene 0, Telefon 2201-122

Zahlstelle der Universität

Montag bis Freitag von 9.00 bis 12.00 Uhr, außer dienstags von 10.00 bis 12.00 Uhr
Verwaltungsgebäude (VW), Raum 1160, Telefon 218-3417

Zentrales Prüfungsamt für Sozial- und Geisteswissenschaften

Diplome Soziologie / Geographie / Behindertenpädagogik / Berufspädagogik – Brigitte Müller
Dienstag und Donnerstag 10.00 bis 12.00 Uhr, GW 2, B 3935, Telefon 218-4344

Magisterstudiengänge – Marion Beck / Cornelia Abeling
Dienstag und Donnerstag 10.00 bis 12.00 Uhr, GW 2, B 3945, Telefon 218-2351

Promotionen Dr. phil., rer. pol., jur. – Inge Frank
Dienstag 13.00 bis 15.00 Uhr
Freitag 10.00 bis 12.00 Uhr GW 2, B 3040, Telefon 218-2185

Diplome Wirtschaftswissenschaften – Gunda Waliczek / Walburg Schöps
Dienstag 13.00 bis 15.00 Uhr
Mittwoch 10.00 bis 12.00 Uhr GW 2, B 3925, Telefon 218-2177 / -2183

Diplom Psychologie – Jutta Gottschalk
Dienstag und Freitag 10.00 bis 12.00 Uhr, GW 2, B 3060, Telefon 218-2762

Diplome Sozialwissenschaft / Politikwissenschaft / Religionswissenschaft /
Weiterbildung / Erziehungswissenschaft / Sozialpädagogik – Heike Neddermeyer
Montag und Donnerstag 13.00 bis 15.00 Uhr, GW 2, B 3940, Telefon 218-3049

Zentrale Studienberatung

Sprechzeiten – ohne Anmeldung
Montag, Dienstag, Donnerstag von 9.00 bis 11.30 Uhr
Mittwoch von 14.00 bis 16.00 Uhr

Verwaltungsgebäude (VW), Raum 0020/0040
Telefon 218-3230, -2527, -2798 besonders für Behinderte, Ansgedienst 218-3211

Zentrum für den Hochschulsport

Montag und Mittwoch von 10.00 bis 12.00 Uhr
Sporturm, Raum C 2230, Telefon 218-2532 (Geschäftszimmer)

Mittwoch 13.00–15.00 Uhr, Donnerstag 10.00–12.00 Uhr
Sporturm, Raum C 3180, Telefon 218-3457 (Leiter)

Zentrum für Weiterbildung

Zentralbereich, Raum 1410, Telefon 218-3409 / -3408, Telefax 218-3209

Montag bis Donnerstag von 9.00 bis 16.00 Uhr
Freitag von 9.00 bis 13.30 Uhr

Zulassungsstelle

Montag, Dienstag, Donnerstag von 9.00 bis 11.30 Uhr
Mittwoch von 14.00 bis 16.00 Uhr

(Während der Semesterferien ist am Mittwoch geschlossen)

Verwaltungsgebäude (VW), Raum 0560, Telefon 218-2746, -2748, -2742, -4958

3. Informationen zum Einschreibe-/Bewerbungsverfahren

1. Die Universität Bremen nimmt **Studienanfänger** nur zum **Wintersemester** auf. Studienanfänger müssen zur Einschreibung bzw. zum Bewerbungstermin über eine Hochschulzugangsberechtigung (z. B. Abitur) verfügen.
2. Für die Einschreibung benötigen Sie ein Formblatt, das Sie bei der Zulassungsstelle ca. ab Juni für das Wintersemester erhalten. Das Formblatt beschreibt das Verfahren und sagt, welche Unterlagen Sie einreichen müssen (z. B. Abiturzeugnis, Krankenversicherungsnachweis, Einzahlung) und welches der letzte Termin für die Einschreibung ist. Die Formblätter für das Sommersemester erhalten Sie ab Januar (nur Fortgeschrittene). Die Zulassungsstelle ist Montag, Dienstag, Donnerstag von 9.00 bis 11.30 Uhr geöffnet, Telefon (04 21) 218-2742, -2746, -2748. Ansagedienst 218-2013. Für das Zusenden von Formblättern erbitten wir einen DIN-C 4-Umschlag (229 x 324 mm), adressiert und mit DM 3,- frankiert.
3. Die zulassungsbeschränkten Studiengänge erreichen Sie meist mit einer Bewerbung an die Universität Bremen (Ausnahme: Biologie, Psychologie, Informatik, Rechtswissenschaften). Die Bewerbungsunterlagen für das Wintersemester sind bei der Zulassungsstelle des Studentensekretariats ab Mitte Juni eines jeden Jahres erhältlich. Die Anträge müssen bis zum 15. Juli bei der Universität eingegangen sein (beglaubigte Kopie der Hochschulzugangsberechtigung, meist das Abiturzeugnis, beifügen). Alle weiteren Hinweise enthalten die Formblätter.
4. Für das ZVS-Bewerbungsverfahren gibt es ab Mai für das darauffolgende Wintersemester die ZVS-Infos in den Schulen, bei den Hochschulen und den Berufsberatungen der Arbeitsämter. Das ZVS-Info enthält neben weiteren Informationen einen Bewerbungsantrag für die Studiengänge im Verteilungsverfahren (Informatik) und die Studiengänge im allgemeinen Auswahlverfahren (Biologie und Psychologie). Der Antrag muß spätestens am 15. 7. bei der ZVS, Sonnenstraße 171, 44137 Dortmund, eingehen.



Buchhandlung Werner Sieglin

Vor dem Steintor 162-164
28203 Bremen, BRD/Germany
Telefon (0421) 79 00 00
Telefax (0421) 79 00 016

Filialen:
Schwachhauser Heerstr. 207
28211 Bremen
Telefon 21 52 33

Leher Heerstr. 10-12
28359 Bremen
Telefon 23 35 33

5. **Losverfahren** in zulassungsbeschränkten Studiengängen

Nach den Bewerbungsschlußterminen, und zwar kurz vor Semesterbeginn, werden freigebliebene oder nicht angenommene Studienplätze in einem Losverfahren vergeben. Die Antragsfristen können Sie Anfang März (für das Sommersemester) bzw. Anfang September (für das Wintersemester) bei der Zulassungsstelle des Studentensekretariats erfahren.

Falls Ihr Antrag im Losverfahren erfolglos ist, erhalten Sie keinen schriftlichen Bescheid. Wir empfehlen Ihnen eine Anfrage zum Ausgang des Verfahrens.

6. **Fortgeschrittene:** Das sind Studenten, die in dem Studiengang, für den sie die Zulassung bei der Universität Bremen beantragen, bereits an einer wissenschaftlichen Hochschule im Geltungsbereich des Grundgesetzes für mindestens ein Semester eingeschrieben sind oder waren (Deutsche und Ausländer).

Fortgeschrittene Studenten bewerben sich in jedem angebotenen Fach unmittelbar bei der Universität. Bei zulassungsbeschränkten Fächern ist der Bewerbungsschlußtermin zum Sommersemester: 15. 1.; zum Wintersemester: 15. 7. Für die zulassungsfreien Fächer erfolgt die Einschreibung für das Sommersemester bis zum März, für das Wintersemester bis zum September. Die genauen Termine nennt Ihnen das Studentensekretariat/ Zulassungsstelle. Wegen der Anrechnung von Studienzeiten bzw. -leistungen wenden Sie sich bitte an den jeweiligen Fachbereich.

7. **Ausländer**

Als ausländischer Studienbewerber müssen Sie erst prüfen, ob Sie Voraussetzungen für ein Fachstudium erfüllen (Bewertung des Zeugnisses, Sprachprüfung). Das Akademische Auslandsamt (Tel. (0421) 218-2733, 218-2732) hält ein Hinweisschreiben bereit und berät Sie.

– Bewerbungsverfahren –

Bewerbungsfrist für das Wintersemester ist der 15. Juli. Die Anträge sind an die Universität Bremen zu richten, auch für die Studiengänge Biologie, Psychologie und Informatik. Wenn Sie Ihre Hochschulzugangsberechtigung in der Bundesrepublik Deutschland oder an einer deutschen Auslandsschule oder in den Ländern der EG erworben haben, bewerben Sie sich für Informatik bei der ZVS – Regelung für sog. Bildungsinländer – bis zum 15. Juli.

– Einschreibung –

In den zulassungsfreien Fächern können sich ausländische Studienbewerber wie deutsche Bewerber einschreiben.

8. **Gasthörer**

Interessieren Sie sich nur für einzelne Lehrveranstaltungen? Auch über die Möglichkeit, als Gasthörer das Studienangebot zu nutzen, informieren wir Sie gern. Auskünfte zum Verfahren und Antragsformulare erhalten Sie im Studentensekretariat, Telefon (04 21) 218-2749.



Verein für Hochschulsport VfH

Universität Bremen, Sportturm
28334 Bremen

Der Verein für Hochschulsport (VfH) ist von der Universität mit der Organisation und Durchführung von Hochschulsportkursen und -veranstaltungen beauftragt. Neben der breitensportlichen Orientierung und der Umsetzung des Verflechtungsgedankens bemüht sich der Hochschulsport, in einigen Sportarten Wettkampfmansschaften aufzubauen und zu unterstützen, die an den Deutschen Hochschulmeisterschaften teilnehmen.

Der größte Teil der Hochschulsportkurse ist anfängerorientiert. Damit wird die Ausgewogenheit garantiert, die die TeilnehmerInnen zu erweiterten Formen des Freizeitsports hinführen soll und so setzt der Hochschulsport das Konzept „Sport und Wohlbefinden für alle“ um und wird so auch seinen gesellschaftlichen Aufgaben gerecht.

Im Wintersemester 1993/94 werden von qualifizierten KursleiterInnen verschiedene Kurse aus den Bereichen:

- Fitneß-Gymnastik
- Tanz und tänzerische Gymnastik
- Trampolin und Turnen
- Wassersport – Schwimmen – Wassergymnastik
- Experimenteller Sport und neue Bewegungskultur
- Rückenkurse
- Budo-Sportarten
- Rückschlagspiele
- Mannschaftsspiele
- Laufen/Triathlon
- Behindertensport

Das Angebot umfaßt ca. 150 Kurse. Hinzu kommen noch Workshops und Sonderveranstaltungen. In den Kursen treiben externe TeilnehmerInnen und StudentInnen gemeinsam Sport/bewegen sich. So versteht sich der Hochschulsport der Universität Bremen auch als Bindeglied zwischen der Universität und der überwiegend Bremer Bevölkerung.

Eine Übersicht über das gesamte Programm im Sommersemester gibt das Programmheft. Aus diesem sind auch die Zeiten, die Orte und die Gebühren zu entnehmen.

Habt Ihr Interesse?

Ihr erreicht uns unter den folgenden Telefon-Nrn.:

Rosemarie Gumpert (Verwaltung, Information) Tel. 218-2532
Sportturm, Raum C 2230

Klaus Achilles (Leitung) Tel. 218-3457
Sportturm, Raum C 3180

4. Die Universität Bremen im Überblick

4.1 Geschichte der Universität

Bremen ist eine junge, aber auch eine alte Universitätsstadt, denn der Plan, in Bremen eine Universität zu gründen, existierte schon lange.

- 1584 wurde die Bremer Lateinschule in ein „Gymnasium Academicum“ umgewandelt.
- 1610 erfolgte die Umwandlung zum „Gymnasium Illustre“, einer Hochschule mit den vier klassischen Fakultäten Theologie, Jura, Medizin, Philosophie, in der bis 1810 gelehrt wurde.
- 1811 war unter napoleonischer Herrschaft von einer „französisch-bremischen Universität“ die Rede.
- 1948 wurde über eine „Internationale Universität Bremen“ nachgedacht.
- 1971 nahm die Universität Bremen ihren Lehrbetrieb auf.

Wie viele der bundesrepublikanischen Hochschulgründungen in den siebziger Jahren verstand sich die Universität Bremen als Reformhochschule. Man suchte nach neuen Wegen in der Gestaltung von Forschung und Lehre. Die anfänglich weitgehenden Reformvorstellungen – unter dem Begriff „Bremer Modell“ bekannt – haben sich zu einer anerkannten Ausbildungskonzeption entwickelt, die als bewährte Besonderheiten das Projektstudium und den Praxisbezug in der Ausbildung aufweist.

Die Universität Bremen als Wissenschaftszentrum der Region ist

- Forschungsstätte für über 900 Wissenschaftler und Wissenschaftlerinnen,
- Studienplatz für 17 000 Studierende,
- Arbeitsplatz für rund 1000 Beschäftigte.

4.2 Überblick über die Studienmöglichkeiten

Die Übersicht der angebotenen Studiengänge in alphabetischer Reihenfolge sagt, mit welchem Examen die Studiengänge abgeschlossen werden können, wohin die Bewerbung als Studienanfänger zu richten ist und zu welchem Fachbereich der Studiengang gehört.

Fortgelassen wurden Angaben zum NC (= numerus clausus), weil sich dieser jährlich aus den Bewerbungsverfahren neu ergibt. Die zulassungsbeschränkten Studiengänge/-fächer sind mit einem * gekennzeichnet.

(Tabelle siehe Seite 22)



SPORTTEAM

BREMEN

WINTERREISEN 93/94

LAC DE TIGNES (F)

Inclusive 7 Tage Appartement und 6-Tage-Skipaß

Kurs 1: vom 13.11.93 bis 20.11.93 ab DM 329,-

LA ROSIÈRE / LA THUILE, SAVOIE (F/I)

Inclusive Appartement, Kurtaxe, Skikurs und Busfahrt

Kurs 2: vom 17.12.93 bis 27.12.93 (Weihnachten) ab DM 385,-

Kurs 3: vom 25.12.93 bis 03.01.94 (Silvester) ab DM 675,-

Kurs 4: vom 01.01.94 bis 09.01.94 ab DM 395,-

Verlängerungswoche von Kurs 2 / Kurs 3 ab DM 495,- ; Kurs 3/4 ab DM 295,-

SAMOËNS / FLAINE, LE GRAND MASSIF (F)

Inclusive Chalet, Verpflegung mit Koch, Sauna, Skikurs und Busfahrt

Kurs 5: vom 04.02.94 bis 17.02.94 ab DM 695,-

Kurs 6: vom 16.02.94 bis 27.02.94 ab DM 775,-

ADELBODEN / LENK, BERNER OBERLAND (CH)

Inclusive Chalet, Verpflegung mit Koch, Skikurs und Busfahrt

Kurs 7: vom 05.03.94 bis 20.03.94 ab DM 735,-

SNOWBOARD UND SKI IN LA ROSIÈRE (F)

Incl. App./Chalet, Ski- und Snowboardkurse für AnfängerInnen und Fortgeschrittene

Kurs 8: vom 19.03.94 bis 26.03.94 ab DM 355,-

Kurs 9: vom 26.03.94 bis 02.04.94 ab DM 395,-

Osterfahrten: inclusive Appartement, Skikurs und Busfahrt

Kurs 10: vom 18.03.94 bis 03.04.94 ab DM 725,-

Kurs 11: vom 25.03.94 bis 09.04.94 ab DM 695,-

CHALETS UND APPARTEMENTS

Für Gruppen bis 50 Personen & Familien in La Rosière, Samoëns, Adelboden, Tignes pro Person / Woche, inclusive 6-Tage-Skipaß ab DM 329,-

Berufstätige zahlen bei Kurs 2, 8 und 9 DM 50,- bei den Kursen 3,4,5,6,7,10 und 11 DM 100,- mehr. Ihre Anmeldung sollte schriftl. oder persönlich erfolgen an: **BORGOLTE SPORTTEAM GMBH, Buddestraße 46, 28215 Bremen.** Bei Ihrer Anmeldung ist sofort eine Anzahlung in Höhe von DM für Kurs 1: 100,-/ Kurs 2: 185,-/ Kurs 3: 285,-/ Kurs 4: 175,-/ Kurs 5: 280,-/ Kurs 6: 275,-/ Kurs 7: 265,-/ Kurs 8: 205,-/ Kurs 9: 195,-/ Kurs 10: 215,-/ Kurs 11: 210,- zu leisten. Bürozeiten: Di. bis Mi. von 12.00 bis 15.00 Uhr und Do. von 17.00 bis 19.00 Uhr. Bei der schriftlichen Anmeldung bitte eine Kopie des An zahlungsbeleges und des Studenten-/Schülerausweises beifügen.

Postgiroamt Hamburg, BLZ: 200 100 20, Kontonummer: 57 909 209 / Weitere Informationen: 04 21/35 63 99

Studiengang/-fach	Anmerkung	Abschluß- art	Einschreibung/ Bewerbung bei	Fach- bereich
* Anglistik/Amerikanistik		M	Uni	10
* Behindertenpädagogik		L, D	Uni	11
Berufspädagogik (LS II bF)		D	Uni	11
* Biologie		D	ZVS	2
* Biologie		L	Uni	2
* Chemie		L, D	Uni	2
* Deutsch		L	Uni	10
* Deutsch als Fremdsprache	1)	L	Uni	10
* Deutsche Sprach- u. Literaturwissenschaft		M	Uni	10
Elektrotechnik	2)	D	Uni	1
Elektrotechnik/LS II bF (Berufspädagogik)	5)	L	Uni	11
* Englisch		L	Uni	10
* Entwicklungspolitik (ENRO)	7)	Zertifikat	Uni	8
Erziehungswissenschaft		M/N	Uni	12
Französisch		L	Uni	10
Gemeinschaftskunde (Politik)		L	Uni	8
* Geographie		L, D	Uni	8
* Geologie-Paläontologie		D	Uni	5
* Geophysik		D	Uni	5
Geschichte		L, M	Uni	8
Haushalts- und Ernährungswissenschaft (Arbeitswissenschaft)		L	Uni	11
* Informatik		D	ZVS	3
* Kulturgeschichte Osteuropas		M	Uni	8
Kulturwissenschaft		M	Uni	9
* Kunst		L	Uni	9
* Kunstwissenschaft		M/N	Uni	9
Linguistik		M	Uni	10
Mathematik		L, D	Uni	3
Metalltechnik/LS II bF (Berufspädagogik)	5)	L	Uni	11
* Mineralogie		D	Uni	5
* Musik	3)	L	Uni	9
* Musikwissenschaft		M/N	Uni	9
Pädagogik (Schule)	4)	D	Uni	12
Philosophie		M	Uni	9
Physik		L, D	Uni	1
Politik		D	Uni	8
Produktionstechnik		D	Uni	4
* Psychologie		D	ZVS	9
* Rechtswissenschaft		S	ZVS	9
Religionspädagogik		L	Uni	9
Religionswissenschaft		D	Uni	9
Romanistik		M	Uni	10
* Sozialpädagogik	2) 6)	D	Uni	12
Sozialwissenschaft/LS II bF	5)	L	Uni	11

Studiengang/-fach	Anmerkung	Abschluß- art	Einschreibung/ Bewerbung bei	Fach- bereich
Soziologie		M	Uni	8
Soziologie	2)	D	Uni	8
Spanisch		L	Uni	10
Sport	9)	L	Uni	11
Technologie (Arbeitswissenschaft) zum WS 93/94		L	Uni	11
Textilwissenschaft (Arbeitswissenschaft) keine Plätze		L	Uni	11
Weiterbildung (Erwachsenenpädagogik)	6)	D	Uni	12
Weiterbildung / Zusatzstudium	8)	Zertifikat	Uni	12
Weiterbildung / Kontaktstudium		Teiln.besch.	Uni	12
Wirtschaftswissenschaft	2)	D	Uni	7
Wirtschaftswissenschaft / LS II b F (Berufspädagogik)	5)	L	Uni	11

D = Diplom

M = Magister

M/N = Magister/ Nebenfach

L = Staatsexamen für das Lehramt an öffentlichen Schulen

S = 1. Staatsprüfung für JuristInnen

Anmerkungen:

- 1) Ausbildung von Deutschlehrern für den Unterricht mit ausländischen, insbesondere türkischen Kindern in deutschen Schulen
- 2) Auch Aufbaustudium für Fachhochschulabsolventen der entsprechenden Fachrichtung (Einstieg in das Hauptstudium); gilt für Soziologie auch für AbsolventInnen der Hochschule für Wirtschaft und Politik, Hamburg
- 3) Fragebogen und Aufnahmeprüfung
- 4) Aufbaustudium für BewerberInnen mit Staatsexamen für das Lehramt oder Vordiplom in Pädagogik
- 5) Fachrichtung im Studiengang Lehramt Sekundarstufe II mit beruflicher Fachrichtung (LS II b F) nur für AbsolventInnen eines entsprechenden Fachhochschulstudiums
- 6) Eigenständige erziehungswissenschaftliche Diplomstudiengänge mit Abschluß DiplompädagogIn bzw. Diplom-SozialpädagogIn
- 7) Nur Aufbaustudium für AbsolventInnen eines Universitäts- oder Fachhochschulstudiums
- 8) Besondere Zulassungsbedingungen und -termine im Studentensekretariat erfragen
- 9) Ärztliche Bescheinigung über die Sporttauglichkeit erforderlich

Magisterstudienfächer

Beim Magisterstudium werden entweder zwei Hauptfächer oder ein Haupt- und zwei Nebenfächer studiert.

Das Fach Kulturgeschichte Osteuropas kann nur als 1. Hauptfach, die anderen Hauptfächer können auch als Nebenfächer studiert werden.

Weitere Nebenfächer: Erziehungswissenschaft, Kunstwissenschaft, Musikwissenschaft.
Weiterbildung (in Vorbereitung)

4.3 Die Selbstverwaltung der Universität

Nach dem Bremischen Hochschulgesetz (BremHG) wird die Akademische Selbstverwaltung auf **zentraler Ebene** durch die Organe Konvent, Akademischer Senat und Rektor, auf **dezentraler Ebene** durch die Fachbereichsräte und die Fachbereichssprecher wahrgenommen.

Die Aufgaben des **Konvents**, die im wesentlichen in der Durchführung von Wahlen, z. B. zum Akademischen Senat, des Rektors und der Konrektoren, sowie in der Beratung allgemeiner hochschulpolitischer Angelegenheiten bestehen, sind in § 79 BremHG geregelt. Der Konvent setzt sich aus 61 Mitgliedern zusammen (31 Professoren, 10 Studenten, 10 Akademische Mitarbeiter, 10 sonstige Mitarbeiter). Der **Akademische Senat** ist das zentrale Beschlußorgan der Hochschule. Seine Kompetenzen sind in § 80 BremHG geregelt. Er tagt unter dem Vorsitz des Rektors und besteht aus 21 Mitgliedern (7 Professoren, 4 Fachbereichssprecher, 4 Akademische Mitarbeiter, 2 sonstige Mitarbeiter, 4 Studenten).

Universitätsleitung

		Raum	Ruf
Rektor	Prof. Dr. Jürgen Timm	VW 2080	-2708
Vorzimmer	Marion Schöttgen	VW 2090	-2708
Konrektoren	Prof. Dr. Wolfgang Heyser	VW 2020	-2711 / -2736
	Prof. Dr. Jörg Berndt	VW 2030	-2711 / -4334
	Prof. Dr. Helga Gallas	VW 2040	-2711 / -2686
Vorzimmer	Karin Hohenspein	VW 2010	-2711

Konvent

Vorstand	Prof. Dr. Rolf Knieper, Fachbereich 6 Dr. Vassiliki Breunig-Lyriti, Fachbereich 4, Personalrat Alexandra Zunk, Kohlhöckerstraße 44, 28203 Bremen		
Geschäftsstelle	Klaus Schodde	VW 2130	218-2705

Akademischer Senat

Vorsitzender	Prof. Dr. Jürgen Timm		
Geschäftsstelle	Beatrix Bresemann	VW 2120	218-2707

Zentrale Kommissionen des Akademischen Senats

Zentrale Kommission für Lehre, Studium und Prüfungen (ZK-LSP)

Vorsitzender	Prof. Dr. Jörg Berndt		
Geschäftsstelle	Klaus Dölle	VW 2110	218-2057

Haushaltsausschuß des Akademischen Senats

Vorsitzender	Prof. Dr. Jürgen Timm		
--------------	-----------------------	--	--

Zentrale Kommission für Forschungsplanung und wissenschaftlichen Nachwuchts (ZK-FNK)

Vorsitzender	Prof. Dr. Wolfgang Heyser		
Geschäftsstelle	Inge Reick	VW 0220	218-3293
	Uschi Moll	VW 0210	218-2772

Zentrale Kommission für Frauenfragen (ZKFF)

Sprecherin	Birgit Lutz-Kunisch	BiBA 1050	218-2737
------------	---------------------	-----------	----------

Information und Beratung	Sabine Görges-Dey	VW 2220	218-2418
	Franziska Jantzen	VW 2230	218-4752

Sekretariat	Brigitte Willenberg	VW 2240	218-3413
-------------	---------------------	---------	----------

Struktur der Universität Bremen

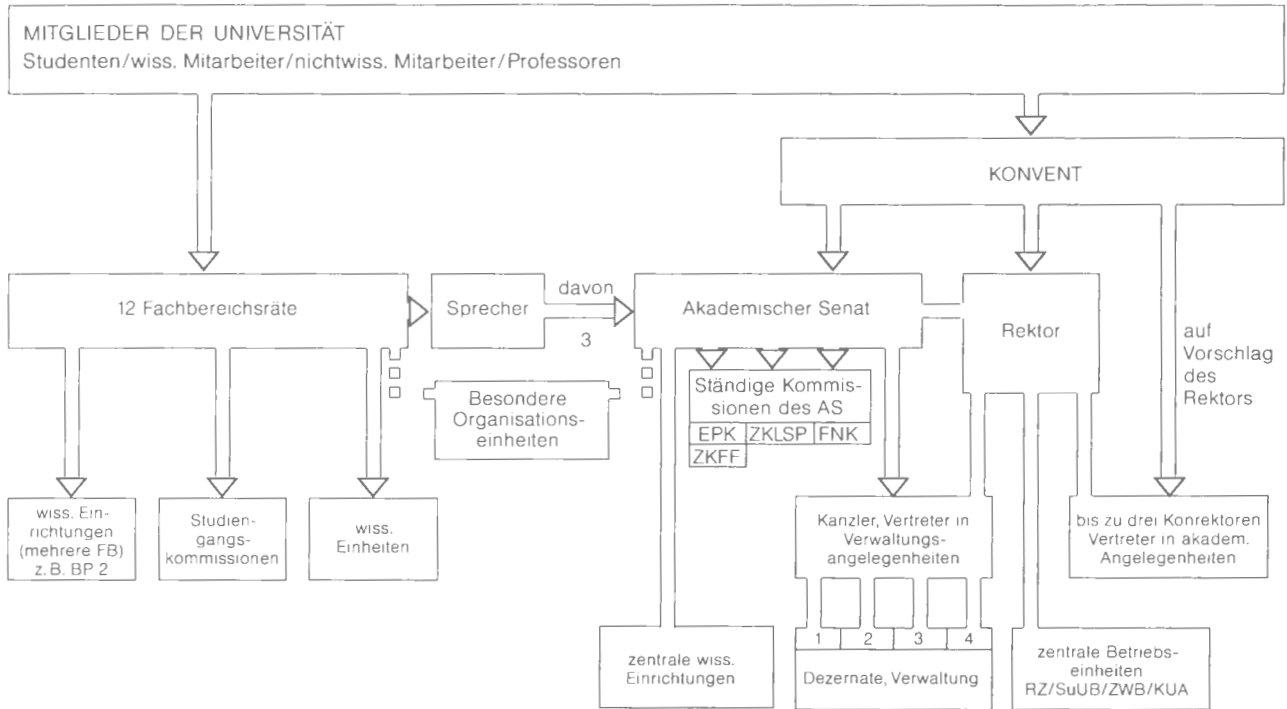

-  Wahl
-  Organisationsaufbau
Verantwortung gegenüber
-  einvernehmlicher Einrichtungsbeschuß

Allgemeiner StudentInnenausschuß (AStA)

	Raum	Ruf
Vorstand	Stu-Haus	-3315
Sekretariat	Stu-Haus	-3314
Sozialreferent (BAföG-Beratung)	Stu-Haus	-3374

4.3.1 Arbeitsstelle gegen Sexuelle Diskriminierung und Gewalt am Ausbildungs- und Erwerbsarbeitsplatz

SEXUELLE DISKRIMINIERUNG UND GEWALT SIND AN DER UNIVERSITÄT BREMEN UND IM GESAMTEN ÖFFENTLICHEN DIENST DES LANDES BREMEN AUSDRÜCKLICH VERBOTEN.

Verstöße gegen dieses Verbot werden geahndet. Schwere Verfehlungen können durchaus KÜNDIGUNG bzw. EXMATRIKULATION zur Folge haben.

Die Universität Bremen hat 1992 eine Richtlinie verabschiedet, um dieses Verbot zu bekräftigen: Beschlüsse des Akademischen Senats der Universität vom 18.3.1992 – XIII, 15. Sitzung und vom 22.4.1992 – XIII, 16. Sitzung; der Senat des Landes Bremens hat am 23.3.1993 eine Dienstanweisung zu diesem Verbot beschlossen, die im Amtsblatt Nr. 34 veröffentlicht wurde.

SEXUELLE DISKRIMINIERUNG UMFASST alle sexuell getönten direkten oder indirekten, verbalen oder nicht-verbalen **VERHALTENSWEISEN UND HANDLUNGEN, DIE ALLGEMEIN ALS BELEIDIGEND, HERABWÜRDIGEND oder NÖTIGEND WAHRGENOMMEN oder ALS EINSCHÜCHTERND UND DEMÜTIGEND EMPFUNDEN WERDEN. SEXUELLE DISKRIMINIERUNG UNTER AUSNUTZUNG VON ABHÄNGIGKEITSVERHÄLTNISSEN** in Ausbildung, Studium und in Beschäftigungsverhältnissen **WIRD ALS BESONDERS SCHWERWIEGEND BEWERTET UND VERFOLGT**, insbesondere wenn sie einhergeht mit der Androhung von Nachteilen oder der nötigen Zusage von Vorteilen.

DIE UNIVERSITÄT ÜBERNIMMT VERANTWORTUNG dafür, daß dieses Verbot durchgesetzt wird und daß die Persönlichkeitsrechte aller Mitglieder gewahrt werden und die – auch mittels sexueller Diskriminierung – hervorgerufene Benachteiligung von Frauen im Studium und im Berufsleben abgebaut und tatsächliche Chancengleichheit verwirklicht wird.

STUDIERENDEN UND BESCHÄFTIGTEN, die sexueller Diskriminierung ausgesetzt sind oder solche Verhaltensweisen beobachtet haben, **STEHT DIE**

**ARBEITSSTELLE GEGEN SEXUELLE DISKRIMINIERUNG UND GEWALT
AM AUSBILDUNGS- UND ERWERBSARBEITSPLATZ, TEL. 218-2474**

ZUR VERFÜGUNG. Die Arbeitsstelle arbeitet grundsätzlich VERTRAULICH UND ANONYM.

Ursel Gerdes und Sabine Klein-Schonnefeld, die Mitarbeiterinnen der Arbeitsstelle,

INFORMIEREN über die Anti-Diskriminierungspolitik der Universität und des Landes,

BERATEN Betroffene vertraulich und anonym,

UNTERSTÜTZEN Betroffene auf deren Wunsch bei der Verarbeitung sexueller Diskriminierung und in der Entwicklung von Gegen- und Abwehrstrategien,

UNTERSTÜTZEN auf Wunsch die Bildung von Arbeitsgruppen gegen sexuelle Diskriminierung,

ORGANISIEREN Veranstaltungen und Fortbildungen gegen sexuelle Diskriminierung,

NEHMEN ANREGUNGEN zu einer Fortentwicklung der Anti-Diskriminierungspolitik **AUF**,

DISKUTIEREN GERN mit Betroffenen und Interessierten.

**DIE ARBEITSSTELLE GEGEN SEXUELLE DISKRIMINIERUNG UND GEWALT AM
AUSBILDUNGS- UND ERWERBSARBEITSPLATZ ist**

**Dienstags von 10–13 Uhr und Donnerstags von 15–18 Uhr unter der
RUFNUMMER (04 21) 218-2474 telefonisch zu erreichen.**

Ausführlichere Gesprächstermine können verabredet werden. Da die Arbeitsstelle gegen sexuelle Diskriminierung und Gewalt am Ausbildungs- und Erwerbsarbeitsplatz 1993 noch einmal innerhalb der Universität umziehen muß, können Gebäude und Raum zum Zeitpunkt der Drucklegung nicht verlässlich angegeben werden. Die Rufnummer wird sicher dieselbe bleiben. Rufen Sie uns an, um herauszufinden, wo die Arbeitsstelle zu finden ist.

4.4 Zentrale Universitätsverwaltung und Personalrat

		Raum	Ruf
Kanzler	Gerd-Rüdiger Kück	VW 2140	-2712
Vorzimmer	Martina Rehnert	VW 2150	-2712/-2715

- 01 - Sachgebiet Rektoratsangelegenheiten/Zentrale Organe

Sachgebietsleiterin	Rosemarie Goerke	VW 2100	-2704
Zentrale Organe	Klaus Dölle	VW 2110	-2057
	Beatrix Bresemann	VW 2120	-2707
	Christa Renate Schickel	VW 2090	-2709
	Klaus Schodde	VW 2130	-2705

Telefax -4259

- 02 - Sachgebiet Arbeitssicherheit

Sachgebietsleiter	Joachim Förster	BH 2110	-3587
	Christa Kamp	BH 2120	-3666

- 03 - Sachgebiet Presse- und Informationswesen

Pressesprecherin	Winnie Abraham	VW 2310	-2751/-2766
Sekretariat	Ingrid Schlagheck	VW 2320	-2766/-2751
Redaktion	Eberhard Scholz	VW 2330	-2760
Telefax			-4270

- 04 - Sachgebiet Projektförderung – Umweltforschung

	Volker Preuss	FVG M 1150	-2206
	Marlies Gumpel	FVG M 1140	-4192
Telefax			-4188

- 05 - Sachgebiet Organisation und Datenverarbeitung

		Raum	Ruf
Sachgebietsleiter	Dr. Martin Mehrrens	VW 2160	-3900
Verwaltung/ Sekretariat	Gabriele Fromm	VW 2170	-3901
Verwaltungsorganisation / ADV-Systeme	Klaus Tietze	VW 2180	-2469
	Manfred Skripalle	VW 2400	-3454
	Ronald Drabent	VW 2200	-2401
	Anja Struckmann	VW 2400	-4651
Organisation und Geschäftsverteilung	Gesine Herzberg	VW 2390	-3437
Personalentwicklung	Reinhard Tonke	VW 2190	-2333
Textverarbeitungssysteme	Waltraud Brendt	VW 2200	-4454
Poststelle	Heinz Blechschmidt	VW 0450/0455	-2717

- 06 - Sachgebiet Frauen

Sachgebietsleiterin	Sabine Görges-Dey	VW 2220	-2418
Arbeitsstelle gegen sexuelle Diskriminierung und Gewalt am Ausbildungs- und Erwerbsarbeitsplatz	Ursel Gerdes, Sabine Klein-Schonnefeld		-2474
Arbeitsstelle zur Durchsetzung der Gleichberechtigung von Frauen in der Wissenschaft	Sabine Görges-Dey	VW 2220	-2418
	Franziska Jantzen	VW 2230	-4752
Sekretariat	Brigitte Willenberg	VW 2240	-3413

Dezernat 1

Zentrale Angelegenheiten von Lehre und Forschung / Hochschulentwicklungsplanung, Rechtsangelegenheiten

-1- Dezernent	Werner Hoffacker	VW 0350	-2714
Vorzimmer	Susanne Schewe	VW 0340	-2743
-10- Akad. und stud. Angelegenheiten/Hochschulstatistik			
Sachgebietsleiter	Karl Odendahl	VW 0180	-2777
Sekretariat	Ingeborg Klipfel	VW 0060	-2728
			Telefax -4769



		Raum	Ruf
Studentensekretariat	Gerd Langnickel	VW 0070	-2735
	A-K		
	Elvira Günther	VW 0540	-2741
	Angelika Kolder	VW 0540	-2740
	L-Z		
	Rainer Weisel	VW 0550	-4590
	Günter Höhnel	VW 0550	-2749
	Irmtraud Wolf	VW 0550	-2745
Zulassungsstelle	Hannelore Huckemeyer	VW 0560	-2742
	Renate Persy	VW 0560	-2748
	Heike Martin	VW 0560	-2746
	Barbara Jacobi	VW 0560	-4958
Akademisches Auslandsamt	Erika Harjes-Badawi	VW 0140	-2706
	Georgios Daniliidis	VW 0080	-2587
	Andree Hagedorn	VW 0130	-4764
	Annegret Meinking	VW 0100	-2733
	Hartmut Ruhberg	VW 0110	-4342
	Renate Schröder	VW 0090	-2732
		Telefax	-4320
Zentrale Studienberatung	Marianne Klaassen	VW 0020	-2798
	H.-Joachim Tiefensee	VW 0040	-2527
	Renate Zimmermann	VW 0030	-3230
Zentrales Prüfungsamt für Sozial- und Geisteswissenschaften			
	Cornelia Abeling	GW 2, B 3945	-2351
	Marion Beck	GW 2, B 3945	-2351
	Inge Frank	GW 2, B 3040	-2185
	Jutta Gottschalk	GW 2, B 3060	-2762
	Brigitte Müller	GW 2, B 3935	-4344
	Heike Neddermeyer	GW 2, B 3940	-3049
	Walburg Schöps	GW 2, B 3925	-2183
	Gunda Waliczek	GW 2, B 3925	-2177
Sekretariat	Sylvia Fewson	GW 2, B 3950	-4295
Statistik	Bernd Dahlenberg	VW 0190	-2750/-4987
-11- Hochschulentwicklungsplanung (HEP)			
Sachgebietsleiter, Ausstattungsplanung	Christoph Bäuml	VW 0360	-2797
Geschäftsstelle HEP	Dorita Blanke	VW 0420	-2775

		Raum	Ruf
Entwicklungsplanung/Kapazitäts-/Lehrbedarfs-angelegenheiten	Michael Sabaß	VW 0380	-2771
	Eike Koch	VW 0390	-2086
Lehre, Studium			
	Ludwig Voegelin	VW 0410	-2787
	Margot Achnitz	VW 0400	-4762
Fachinformation/ Dokumentation			
	Hartmut Jaene	VW 0370	-4763
	Antje Noltenius	VW 0330	-4676
-12- Forschungsförderung und Wissenschaftstransfer			
Sachgebietsleiter	Karl-Leonhard Reinhold	VW 0320	-4212
FNK-Geschäftsstelle	Inge Reick	VW 0220	-3293
	Ursula Moll	VW 0210	-2772
UniTransfer (Büro für Wissenschaftstransfer)			
	Dr. Roland Vogt	VW 0300	-3253
	Christa Lepszy	VW 0230	-3478
			Telefax -4770
Modellversuch „Innovationsprojekte Hochschule – Wirtschaft (IHW)“			
	Dagmar Wessolowski	VW 0270	-3903
-13- Rechtsstelle			
Sachgebietsleiter	Erik Voermanek	VW 2250	-2796
Sekretariat	Brigitte Willenberg	VW 2240	-3413
Allgemeine Rechts-angelegenheiten			
	Gerlinde Walter	VW 2260	-3412
Allgemeines Hochschulrecht, Widerspruchsverfahren			
	Elke Herrlich	VW 2270	-3410
Wahlleiter / Geschäftsstelle			
	Werner Döbelin	VW 2280	-3415
Dezernat 2			
Personalangelegenheiten			
-2- Dezernentin	Monika Meyer	VW 1030	-3441/-3444
Vorzimmer	Anneliese Burkhardt	VW 1020	-3441/-3444
	Anja Mattfeld		

		Raum	Ruf
-21- Beamtenrecht/Hochschullehrerrecht/Berufungsangelegenheiten/ besoldungsrechtliche Nebengebiete/Personalrechtssonderangelegenheiten			
Sachgebietsleiter	Manfred Lück	VW 1040	-3465

-210- Personalsachbearbeitung	Ute Steller	VW 1050	-3456
--------------------------------------	-------------	---------	-------

-22- Tarifrechtsangelegenheiten der Angestellten und Arbeiter			
Sachgebietsleiter	Maritta Hoppe	VW 1670	-3443

-220- Personalsachbearbeitung	N. N.	VW 1450	
--------------------------------------	-------	---------	--

-222- Lohnempfänger	Uwe Gronau	VW 1710	-3438
----------------------------	------------	---------	-------

Dezernat 3 Haushalt/ Finanzen

-3- Dezernent	Rolf Kühne	VW 1280	-3423
Vorzimmer	Nina Warnken	VW 1290	-3423
	Marianne Heilmann	VW 1300	-4760

-3/1- Stellenbewirtschaftung/Ausschreibungen/Hausausweise			
	Angela Stolz	VW 1110	-3447
	Wolfgang Warnken	VW 1090	-3446
	Rosemarie Müller	VW 1090	-4036

-3/2 + 3/3- Raumbewirtschaftung			
	Ursula Brüggemann	VW 2360	-3486
	Marion Rüther	VW 2210	-2687

-30- Allgemeine Angelegenheiten der Finanzplanung, des Gesamthaushalts und des Haushaltsrechts			
Sachgebietsleiter	Werner Fahrenholz	VW 1270	-3425
Haushaltsmittel des Dienstleistungsbereichs	VW 1320/1330/ 1340	-3432/-3436/ -4472/-4759	
Haushaltsmittel für Lehre und Forschung	VW 1240/1250/ 1310/1320	-3428/-3430/ -3477/-4547	
Haushaltsmittel für Drittmittelforschung	VW 1360/1370/ 1380/1390/ 1400/1410	-2932/-3460/-4757/ -4315/-2473/-4561 -4553/-4758	
Haushaltsmittel für Stipendien	VW 1320	-4759	

		Raum	Ruf
–31– Zentraler Einkauf, Vermögens- und Inventarverwaltung, Reisekosten, Haftpflichtangelegenheiten			
Sachgebietsleiter	Gerhard Gässler	VW 1140	-3419
Materialverwaltung		VW 1160	-3417
Vermögens- und Inventarverwaltung, Versicherung		VW 1140/1220/ 1230	-3419/-3469/ -3473
Unfall- und Haftpflichtangelegenheiten		VW 1160	-3417
Reisekosten		VW 1180	-3427/-4761
Zahlstelle (tägl. 9–12 Uhr, außer dienstags: 10–12 Uhr)		VW 1160	-3417
Zentraler Einkauf		VW 1200/1220/ 1350	-3370/-3472/ -3473/-3475
Zentrale Fundstelle		VW 1230	-3469

–32– Druckerei und Reproduktion

Sachgebietsleiter	Ernst-August Markus	Betriebshof 2020	-3369
Auftragsannahme	(tägl. 10–12 Uhr)	Betriebshof 2010	-3102
Textverarbeitung		Betriebshof 1051	-3373
Montage		Betriebshof 1052	-2254
Druckerei		Betriebshof	-2678
Buchbinderei		Betriebshof 1010	-2271

Dezernat 4

Technischer Betrieb/Bauangelegenheiten

–4– Dezernent	Klaus Bergmann	BH 2220	-3487
Vorzimmer	Elli Hosenfeldt	BH 2260	-2672
Betriebstechn. Rechnungswesen	Ingo Müller	BH 2090	-2683

–40– Betriebstechnik

	Klaus Gajke	Energiezentrale	-3203
Zentrale Leittechnik/ Zentrale Energietechnik, Eigenreinigung	Reiner Oltmanns	Energiezentrale	-3255
Leitwarte	Energiezentrale		07/-3201
Gebäudebetriebstechnik	Anne-Katrin Blomeyer	BH 2290	-3204

	Raum	Ruf
Betriebsinspektor G 1	NW 1, N 1220	-2250
Haustechnik GW 1, NW 1, Außenstellen		-2444
Haustechnik Barkhof		-4466
Betriebsinspektor G 2	SuUB 1290	-3696
Haustechnik, Staats- und Universitätsbibliothek		
IW, Hörsaal, ZARM, BIBA	SuUB 0340	-2669
Betriebsinspektor G 3	NW 2, B 0100	-2365
Haustechnik NW 2, Biologischer Garten		
Geowissenschaften	NW 2, A 1195	-2800
Betriebsinspektor G 4	ZB C 1220	-2020
Haustechnik Zentralbereich		-2030
Haustechnik Forschungsverfügungsgebäude/ Zentrum für Humangenetik		-4199
Betriebsinspektor G 5	MZH 1305	-3485
Haustechnik MZH, Verwaltungsgebäude		-3484
Haustechnik GW 2		-3103
Betriebshof, Zentralwerkstätten		
Karl Fröse	BH 2280	-3600
Telefonzentrale		88
Zentrale Materialwirtschaft/Fuhrpark		
Horst Ewald	Betriebshof	-2698
-42- Bauangelegenheiten		
Wilfried v. d. Behrens	BH 2205	-3498
Ursula Schnaars	BH 2190	-3493
Bauunterhaltung/bauliche Ergänzungsmaßnahmen		
Rolf Schäfer	BH 2200	-4595
Gerhard Taube	BH 2210	-3661
-43- Sportanlagen – Betrieb und Verwaltung		
Hans-Dieter Ulrich	Sportturm C 2215	-2329
Verwaltung	Karin Eek	Sportturm C 2210 -2555
Technischer Betrieb	Helmut Sieber	Sportturm C 2220 -2337
Haustechnik		-2526
Sportgeräteausgabe		-2525
Schwimm- und Badebetrieb	Gerd Dämel	Schwimmbad D 1540 -2535

Personalrat

	Raum	Ruf
Hans Batschat	VW 1550	-2502
Vassiliki Breunig-Lyriti	VW 1570	-2501
Sylke Gottwald	VW 1520	-4713
Heino Paas	VW 1530	-3509

Sekretariat

Christa Buldtmann	VW 1560	-2785
Sigrid Tretow	VW 1560	-2784

Vertrauensfrau der Schwerbehinderten

Marianne Klaassen	VW 0020	-2798
Vertretung Werner Döbelin	VW 2280	-3415

Frauenbeauftragte

Dörthe Schröder	VW 1450	-4675/-3143
-----------------	---------	-------------

MISSING LINK

Import englischsprachiger Bücher aus aller Welt!

i.d.R. ORIGINALPREISE !!

(zzgl. MwSt.)

PORTOFREI AB 100 DM

Listen & Kataloge engl/amerik/ Verlage

MISSING LINK – VERSANDBUCHHANDLUNG

WESTERSTR. 118; 28199 HB; TEL.: 50 43 48; FAX: 50 43 16



ALLENAUSLEHRENER FÜR PLUTO PRESS!

5. Einrichtungen der Universität

5.1 Die Fachbereiche der Universität im Überblick

Das Studium an der Universität findet in 12 Fachbereichen statt, wobei jeder Fachbereich einen oder mehrere Studiengänge umfaßt.

FB	Bezeichnung/ Fächer	Fachbereichsverwaltungen		
		Name	Gebäude, Raum	Telefon
1	Physik/Elektrotechnik	K. Isbrecht	NW 1, S 2451	218-2218
		B. Gierschner	NW 1, S 2440	218-3519
2	Biologie/Chemie	F. Zittlosen	NW 2, VP 01	218-2866
		A. Jäger	NW 2, VP 02	218-2865
3	Mathematik/Informatik	H. Feldmann	MZH, 7140	218-2948
		A. Jeske	MZH, 7132	218-2436
4	Produktionstechnik	H. Ruthke	IW/FZB, 2160	218-3850
		I. Ammerschubert-Schuld	IW/FZB, 2150	218-2773
5	Geowissenschaften			
	Geologie-Paläontologie	R. Behrens	GEO, B 1180	218-2826
	Geophysik	H. Griesche	GEO, B 1170	218-3673
6	Rechtswissenschaft	H.-J. Koch	GW 2, B 3930	218-2233
		U. Karsten	GW 2, B 3930	218-2179
7	Wirtschaftswissenschaft	A. Schlüter	GW 2, B 3915	218-3184
		M. Krüger	GW 2, B 3920	218-3089
8	Geographie, Geschichte, Kulturgeschichte Osteuropas, Politik/Gemeinschaftskunde, Soziologie/Sozialwissenschaft	J. Sterzik	GW 2, A 2250	218-3092
		O. Thöle	GW 2, A 2230	218-3093
9	Kunstpädagogik, Kulturwissenschaft, Musik, Philosophie, Psychologie, Religionswiss./-pädagogik	J. Brüggemann	GW 2, B 2280	218-3053
		G. Schulz	GW 2, B 2290	218-2293
10	Anglistik-Amerikanistik, Deutsch, Deutsch als Fremdspr., Deutsche Sprach- und Literaturwissensch., Englisch LA, Französisch LA, Linguistik, Romanistik	Dr. S. Kutsupis	GW 2, A 2420	218-3022
		D. Schröder	GW 2, A 2470	218-3143
		K. Libertin	GW 2, A 2470	218-3143
11	Arbeits- und Bildungswissenschaften			
		Arbeitslehre/Technik, Textil, Hauswirtschaft; LS II bF; Diplom-Berufspädagogik; Sport; Behindertenpädagogik	A. Beck-Christensen	GW 2, B 1660
		E. A. Warncke	Sportturm, C 3160	218-2754

FB Bezeichnung/ Fächer	Fachbereichsverwaltungen		
	Name	Gebäude, Raum	Telefon
12 Erziehungs- und Gesellschaftswissenschaften			
Erziehungs- und Gesellschaftswissenschaft (EGW), Sozialpädagogik, Weiterbildung, Primarstufe Lehrerbildung	H. Meyer	GW 2, A 3260	218-2065
	A. Jöhnk	GW 2, A 3250	218-3123
Lehrerbildung			
Beauftragter des Akademischen Senats, Grundsatzfragen und wissenschaftliche Beratung	Prof. Dr. O. Preuß	GW 2, A 3330	218-3129
	F. Arning	GW 2, A 3320	218-2591
Verwaltung – OEL – Praxisbüro	L. Hanisch-Appeldorn	GW 2, A 3300	218-2523
	A. Beiß	GW 2, A 3270	218-2064
	H. Frese	GW 2, A 3270	218-2063
Lehrerfort-/Lehrerweiterbildung	Dr. I. Preuß-Kippenberg	GW 2, A 3320	218-2284

Die Fachbereiche werden von einem **Fachbereichssprecher**, der ein dem Fachbereichsrat angehörender Professor ist, gegenüber der Universitätsleitung und der Öffentlichkeit vertreten. Der **Fachbereichsrat**, das „Parlament“ des Fachbereichs, setzt sich aus Professoren, akademischen Mitarbeitern, sonstigen Mitarbeitern und Vertretern der Studenten zusammen. Der Fachbereich, dessen Aufgaben im § 87 des Bremischen Hochschulgesetzes aufgezählt sind, ist beispielsweise zuständig für das Lehrangebot, die Studien- und Prüfungsordnungen, Studienpläne und Berufungsvorschläge für neue Professoren bzw. Professorinnen. Im Fachbereich wird also alles, was das Studium unmittelbar betrifft, beschlossen. Allerdings entscheidet in den meisten Fällen endgültig der Senator für Wissenschaft und Kunst bzw. der Senat des Landes Bremen, da viele Beschlüsse einer staatlichen Genehmigung bedürfen, um in Kraft zu treten.

Außerhalb der Fachbereiche können **zentrale wissenschaftliche Einheiten** und **zentrale Betriebseinheiten** eingerichtet werden. Es bestehen zur Zeit die Zentrale wissenschaftliche Einrichtung „Arbeit und Betrieb“ (ZWE/AB) innerhalb des Kooperationsbereiches Universität – Arbeiterkammer (KUA) und die Zentrale wissenschaftliche Einrichtung „Experimentelle und angewandte Humangenetik – Genetische Beratungsstelle“ (Zentrum für Humangenetik und genetische Beratung), die Zentrale wissenschaftliche Einrichtung Deutsche Presseforschung sowie die Zentrale wissenschaftliche Einrichtung „Philosophie“. Als **wissenschaftliche Einrichtung** der Fachbereiche 1, 2 und 3 besteht zudem ein Berufspraxiszentrum für die mathematisch-naturwissenschaftlichen Studiengänge. Zentrale Betriebseinheiten der Universität sind die Bibliothek und das Rechenzentrum sowie die Zentralstelle für die Durchführung des Kooperationsvertrages mit der Arbeiterkammer Bremen und das Zentrum für Weiterbildung (ZWB). Für gemeinsame Angelegenheiten der Lehre, die von mehreren Fachbereichen wahrzunehmen sind, können **Verwaltungseinrichtungen** gebildet werden. Eine solche Verwaltungseinrichtung ist die Organisationseinheit Lehrerbildung (OEL) an der Universität.

5.2 Staats- und Universitätsbibliothek

28359 Bremen 33, Bibliothekstraße, Zentralbereich (Eingang am Boulevard)

Postanschuß: 218-1 (bei Durchwahl 218 + Ruf)

Öffnungszeiten:	Mo—Fr	9.00 bis 20.00 Uhr
	Sa	9.00 bis 13.00 Uhr
Ausleihzeiten:	Mo, Di, Do	9.00 bis 17.30 Uhr
	Mi	11.00 bis 17.30 Uhr
	Fr	9.00 bis 16.00 Uhr
	Sa	9.00 bis 13.00 Uhr

(Änderungen werden durch universitäre Bekanntmachungen und durch die Presse mitgeteilt)

Leitung

Ruf

Direktor der Staats-
und Universitäts-
bibliothek
Stellvertreter

Annette Rath-Beckmann
Reinhard Jung
Dr. Jürgen Babendreier
Dr. Wolfgang Budach

-2601
-2744
-2610
-2620

Vorzimmer

Doris Fedler/Bettina Ernst

-2601/-2602

Bibliotheks- verwaltung

Reinhard Jung

-2744

Benutzungseinrichtungen

Dezernent

Dr. Wolfgang Budach

-2620

Ebene 1

Zentrale Auskunft

-2615

Ortsleihe

-2647/-2643

Fernleihe

-2644/-2645

Ebene 2

Fachauskunft: Naturwissenschaften, Technik,
Rechtswissenschaften, Wirtschaftswissenschaften,
Sozialwissenschaften, Politikwissenschaften

-2617

Bestandsbetreuung Jura

-2157

Informationsvermittlungsstelle für
wissenschaftliche Literatur und Daten

-3617/-3612

Ebene 3

Fachauskunft: Geisteswissenschaften,
Geschichtswissenschaften, Linguistik und
Literaturwissenschaften, Geowissenschaften

-2618

Ebene 4

Fachauskunft: Publizistik, Theaterwissenschaft,
Kunstwissenschaft, Archäologie, Musik-
wissenschaft, Bremensien, Rara, Handschriften

-2619

AV-Materialien

-3647

AV-Technik

-3656

Standortkatalog der deutschen Presse und Mikrofilmarchiv

-3651

Bereichsbibliotheken

Bereichsbibliothek 11 oek Wirtschaftswissenschaften Öffnungszeiten: Mo–Do 9.00–18.00 Uhr, Fr 9.00–15.00 Uhr	GW 2, A 3680/90	-2143
Bereichsbibliothek 15 Physik/Elektrotechnik Öffnungszeiten: Mo–Do 9.00–16.00 Uhr, Fr 9.00–14.00 Uhr	NW 1, S 311/312	-2424
Bereichsbibliothek 18 Chemie/Biologie Öffnungszeiten: Mo–Do 9.00–12.00 Uhr	NW 2, A 4090	-2939
Bereichsbibliothek 19 Mathematik/Informatik Öffnungszeiten: Mo–Fr 10.30–13.00 Uhr, Mo–Do 15.00–18.00 Uhr	MZH 6190	-2973

Betriebseinrichtungen

Dezernent	Dr. Jürgen Babendreier	-2610
Fachreferenten:		
Allgemeine Nachschlagwerke, Buch- und Bibliothekswesen	Ingrid Wagner	-2040
Ingenieurwissenschaften	Silke Huesmann	-2617
Informatik	Hans-Thomas Hansel	-3621
Astronomie, Physik, Mathematik, Elektrotechnik, Allgemeine Naturwissenschaften	Christian Bastuck	-3610
Agrarwissenschaft, Biowissenschaften, Ozeanographie, Geowissenschaften	Gerd Dasenbrook	-3613
Medizin, Humanbiologie, Chemie	Udo v. Neindorff	-3615
Wirtschafts- und Sozialwissenschaften	Dr. Peter Gelis	-3618
Anglistik, Militärwissenschaften, Orientalistik	Thilo Hobelmann	-3636
Rechtswissenschaften	Jörg-Volker Vogel	-3626
Politik/Politikwissenschaft	Dr. Martin Walsdorff	-3620
Geschichte	Hartmut Silz	-3639
Pädagogik	Claudia Bodem	-3641
Psychologie	N. N.	-3637
Allgemeine Sprach- und Literatur- wissenschaft, Romanistik, Klassische Philologie, Skandinavistik, sonstige Sprachen und Literaturen	Dr. Jürgen Babendreier	-3634
Germanistik, Theologie, Religionswissenschaft, Sport	Dr. Renate Decke-Cornill	-3630
Slawistik, Volkskunde, Ethnologie, Geographie	Barbara Melchiorre	-3633
Kunst, Archäologie	Claudia Bodem	-3654
Musik	Dr. Renate Decke-Cornill	-3654
Publizistik und Kommunikationswissen- schaft, Theaterwissenschaft, Philosophie	Wilbert Ubbens	-3646
Rara, Handschriften	Dr. Armin Hetzer	-3689
Bremensien, Regionalia	Dr. Martin Walsdorff	-3640

Lehrerbestellungen	N. N.	Ruf -2626
Zeitschriften- erwerbung	Uta Qureshi	-2616
Tauschstelle, ISBN-Verwaltung	Heide Knecht	-2658

Teilbibliotheken an Bremer Hochschulen

Teilbibliothek für Technik und Sozialwesen
Neustadtswall 30, 28199 Bremen 59 05-285
Öffnungszeiten: Mo-Do 9.00-16.00 Uhr
Fr 9.00-14.00 Uhr

Teilbibliothek für Wirtschaft und Nautik
Werderstraße 73, 28199 Bremen 59 05-120
Öffnungszeiten: Mo 9.00-16.00 Uhr
Di-Do 9.00-17.00 Uhr
Fr 9.00-14.00 Uhr

Teilbibliothek an der Hochschule für Künste
Am Wandrahm 23, 28195 Bremen 3 08 90-17
Öffnungszeiten: Mo/Di 9.00-16.30 Uhr
Mi 9.00-18.00 Uhr
Do 10.00-16.30 Uhr
Fr 9.00-14.00 Uhr

Teilbibliothek an der Hochschule Bremerhaven
An der Karlstadt 8, 27568 Bremerhaven (0471) 48 23-250
Öffnungszeiten: Mo-Do 9.30-17.00 Uhr
Fr 9.30-14.00 Uhr

5.3 Zentrum für Netze und verteilte Datenverarbeitung (ZFN)

Leiter	Raum	Ruf
Dr. Wolf-Dietrich Schwill	MZH 4260	-2406
Sekretariat/Verwaltung Renate Weichler	MZH 4280	-4710

Netzdienste und Netzserver

Unixbetriebssystem

Leiter: Heinz-Ulrich Kirschke	MZH 4310	-2471
Harry Meiert	MZH 4312	-2981
Bernward Wagner	MZH 4300	-2470
Roland Weber	MZH 4300	-2246

Netzbetrieb

Leiter: Eberhard Heidemann	MZH 4285	-3537
Peter Fahrenholz	MZH 4290	-3542
Alfred de Groot	MZH 4290	-4678

Wissenschaftliche Weiterbildung in Kooperation mit dem wissenschaftlichen Personal der Universität und externen Weiterbildungseinrichtungen

Gisela Podewils/ Barabara Spies	BH 2030	-4068/4069
------------------------------------	---------	------------

Projekte

Deutsch-deutscher Ausbildungstransfer in Umwelt- und Neuen Technologien für Ausbildungsleiter/ Ausbilder in den neuen Bundesländern (DATA)

Dagmar Del Tedesco	BH 2050	-3245
Angelika Fiekendey	BH 2070	-3586

Entwicklung von Transferprogrammen und Institutionalisierung eines Zentrums für Wissenschaftstransfer und Qualifizierungsplanung in Temeschburg (Rumänien) „Transfer-Ro“

Dr. Viorel Roman	BH 2030	-4068
Klaus Vetter	BH 2030	-4068

Fernstudium

Dr. Ernst Raters	ZWB 1340	-3409
------------------	----------	-------

Fernstudienzentrum

Irmgard Maschke	ZWB 1330	-3408/-4013
Helmut Winkler	ZWB 1320	-3347/-3408
Margarete Winkelmann	ZWB 1310	-2581/-3408
Mentorenraum	ZWB 1360	-2726

Fernstudium Bremerhaven

Hochschule Bremerhaven
An der Karlstadt 8

Brigitte Lange	V 201	(0471) 411620
----------------	-------	---------------

Projekte

Humanistische Psychologie/ Humanistische Pädagogik (HP)

N. N.	ZWB 1360	-2726
-------	----------	-------

5.5 Zentrale Wissenschaftliche Einrichtung „Deutsche Presseforschung“

Aufgabe der ZWE ist die Erforschung der Geschichte der deutschsprachigen Presse (unter Einschluß auch nichtperiodischer Medien wie Flugblatt, Plakat u. a. m.) von den Anfängen bis in die jüngste Vergangenheit.

Forschungsschwerpunkte:

Die Meßrelation des 16. und 17. Jahrhunderts,
Inhalterschließung der Zeitungen des 17. Jahrhunderts,
Geschichte der illustrierten Zeitschriften 1830–1950,
Französische Revolution und deutsche Öffentlichkeit,
Technik und Presse 1750–1850.

Die Forschungsstelle besitzt umfangreiche pressedokumentarische Bestände (historische Original-Zeitungen und -Zeitschriften, Flugblätter, Plakate, Nachlässe) sowie die einschlägige pressehistorische Fachliteratur. Sie arbeitet eng mit der Staats- und Universitätsbibliothek beim Ausbau der Sammlung historischer Presse auf Mikrofilm, die zu den größten im deutschsprachigen Raum zählt (u. a. alle erhaltenen Zeitungen des 17. Jahrhunderts), zusammen.

Die Deutsche Presseforschung unterhält Beziehungen zu auf gleichem oder verwandtem Gebiet arbeitenden Institutionen, Fachvereinigungen und Wissenschaftlern im In- und Ausland.

Die ZWE wird von einem Rat geleitet.

Sprecher des Rates	Raum	Ruf
Prof. Dr. Hans-Wolf Jäger	GW 2, B 2600 SuUB 4240	-3044 -3396
Stellvertretender Sprecher		
Dr. Johannes Weber	SuUB 4240	-3396
Sekretariat		
N. N.	SuUB 4230	-3653
Sachbearbeitung		
Monika Blaschke, Bettina Niemeck	SuUB 4250	-3659
PD Dr. Holger Böning	SuUB 4200	-3627
PD Dr. Hartwig Gebhardt	SuUB 4220	-3650
Emmy Moeppe	SuUB 4210	-3652

5.6 Zentrale Wissenschaftliche Einrichtung „Zentrum für Humangenetik und Genetische Beratung“

(Leobener Straße, ZHG)

Sprecher des Rates	Raum	Ruf
Prof. Dr. Werner Schloot	ZHG, 0200	-2390/-2394
Stellvertretender Sprecher		
Prof. Dr. Jörn Bullerdiek	ZHG, 1210	-3589
Sekretariat (Telefax 218-4039)		
Leena Tanner	ZHG, 0200	-2390/-2394
Angelika Schneider-Uhlhorn (Terminvereinbarung Genetische Beratung)	ZHG, 0040	-2589/-2877
Brigitte Kreihe	ZHG, 0040	-2589/-2877
Genetische Beratung		
Dr. med. Regina Albrecht	ZHG, 0050	-2877/-2589
Doris Grunert, Dipl.-Biol., Ärztin	ZHG, 0070	-4130
Teratogenese, Mutagenese		
Dr. Eckart Schnakenberg	ZHG, 0080/2200	-2925/-2391
Wartezimmer	ZHG, 0030	

Prof. Johannes Weber

2908

Postnatale und Pränatale Chromosomendiagnostik, Tumor-Zytogenetik	Raum	Ruf
Dr. Sabine Bartnitzke	ZHG, 1210	-3589
Prof. Dr. Jörn Bullerdiek	ZHG, 1210	-3589
Gazanfer Belge, Dipl.-Biol.		-2907
Sabine Franke, Dipl.-Biol.		-3763
Dr. Bernd Kazmierczak		-2907
Elke Leuschner, Dipl.-Biol.		-3763
Volkhard Rippe, Dipl.-Biol.		-4240
Piere Rogalla, Dipl.-Biol.		
Corina Rohen, Dipl.-Biol.		
Dr. Birgit Rommel		-3763
Dr. Norbert Schrotek		-4241
Hanna Skarbek, Dipl.-Biol.		-4241
Silke Wanschura, Dipl.-Biol.		-4247
Marie-Luise Bamberger, MTA		-2106
Angelika Faehre, MTA		-2106
Inge Kumpfer, MTA		-2106
Claudia Lackmann, MTA, Manuela Hesse, MTA		-4249/-4244
Monika Langer, Biol. Lab., Kerstin Meyer-Boite, MTA		-2907
Pharmakogenetik, Biochem. Genetik		
Dr. Rolf Dubbels	ZHG, 2230	-4257
Christian Ehlers, Dipl.-Biol.		-2925
Dr. Eckart Schnakenberg		-2925
Elke Klenke, MTA		-4258
Dorothea Sell-Maurer, BCTA		-4258
Bibliothek	ZHG, 2010	-4250/-2589

5.7 Zentrale Wissenschaftliche Einrichtung „Zentrum Philosophische Grundlagen der Wissenschaften“

Sprecher

Prof. Dr. Hans Jörg Sandkühler 218-2152

Sekretariat

Gudrun Thom 218-3221

Das Zentrum ist 1984 an der Universität Bremen als zentrale Einheit für wissenschaftsphilosophische Grundlagenforschung eingerichtet worden.

Seine Aufgabe ist die disziplinübergreifende Analyse philosophischer, wissenschaftstheoretischer und wissenschaftsgeschichtlicher Grundlagen der einzelwissenschaftlichen empirischen und theoretischen Forschung mit ihrer Gegenstands- und Disziplinspezifika. Kennzeichnend für das Zentrum ist, daß die wissenschaftsphilosophische Grundlagenforschung nicht abstrakt die wissenschaftslogische Rekonstruktion disziplinärer Theoriebildungen und Methodologien zum Ziel hat, sondern dabei immer disziplinäre natur-, geistes- und gesellschaftswissenschaftliche Kompetenzen voraussetzt. Die institutionalisierte Zusammenarbeit philosophischer und einzelwissenschaftlicher Kompetenzen folgt zugleich einem Konzept der Pluralität analytisch-philosophischer, konstruktivistischer, hermeneutischer, dialektischer u.ä. wissenschaftstheoretischer Selbstverständnisse.

Forschungsbereiche

1. Einzelwissenschaftliche Theoriebildung und Methodologie und philosophische Grundlagenreflexion:
 - Zum Verhältnis des nicht-empirischen philosophisch-begrifflichen Wissens und der disziplinären empirischen und theoretischen Forschungen.
 - Zu Struktur und Entwicklung ontologischer, naturphilosophischer, erkenntnistheoretischer/epistemologischer, sprachphilosophischer, geschichtsphilosophischer oder ästhetiktheoretischer Konzeptionen in den einzelwissenschaftlichen Forschungen.
 - Zum Problem der wissenschaftlichen Gegenstands-Konstitution und der Konstitution von „Wirklichkeit“ und Wirklichkeitsverständnissen in den Wissenschaften und in der Philosophie.
2. Wissenschaftstheoretische Klärung der disziplinspezifischen Methodologien, Begründungsstrategien, Deskriptions- und Explanationsverfahren, einschließlich der Probleme der intertheoretischen und interparadigmatischen Diskurses.
3. Rationale Rekonstruktionen der impliziten ontologischen, epistemologischen und methodologischen Voraussetzungen der Einzelwissenschaften und ihrer Funktion für Theoriekonstruktion und Theoriedynamik.
4. Einzelwissenschaftliche und philosophische Analysen zum Verhältnis von Wirklichkeit und Wissen.

Mitglieder des Zentrums:

Prof. Dr. Hans Flohr (Biologie, FB 2), Prof. Dr. Manfred Hahn (Geschichte, FB 8), Prof. Dr. Rainer Hegselmann (Philosophie, FB 10), Dr. Arnd Mertens (Philosophie, FB 10), Prof. Dr. Thomas Metscher (Literaturwissenschaft, FB 10), Prof. Dr. Gerhard Pasternack (Literaturwissenschaft/Philosophie, FB 10), Prof. Dr. Lothar Paul (Sprachwissenschaft, FB 10), Prof. Dr. Dr. Gerhard Roth (Biologie, FB 2), Dr. Hans Jörg Sandkühler (Philosophie, FB 10), Prof. Dr. Helmut Schwegler (Physik, FB 1), Prof. Dr. Michael Stadler (Psychologie, FB 9), Prof. Dr. Wolfgang Wildgen (Sprachwissenschaft, FB 10).

5.8 Kooperationsbereich Universität – Arbeiterkammer Bremen

– Am Barkhof, Parkallee 39 –

Geschäftsführender Leiter

Dr. Heiner Heseler

Raum

Ruf

Forschungstransferstelle / Forschungsverbund

Leiter

Dr. Heiner Heseler

2100

-3278

Wissenschaftstransfer

Dr. Jochen Tholen

1140

-3286

Projektkoordination „Öffentlicher Dienst“

Rolf Prigge

0240

-3284

Verwaltung	Raum	Ruf
Ursula Scheckerka	2130	-3406

Geschäftsstelle Kooperationsforschung		
N. N.	2120	-3281

Equib		
Dr. Michael Kuhn, Dr. Erich Wachtveitl	0230	-3575
Gerlinde Hammer, Georg Raming	0220	-4086

Dokumentationszentrum Europäische Gewerkschaftspresse (DEG)		
Dr. Hans-Jürgen Hopp	0390	-3488
Wolfgang Wiezoreck-Heimann	0400	-3277

Bremer Wirtschafts- und Regionalarchiv		
Gordon Crawford, Mathias Hahn	2090	-2887

Zentrale Wissenschaftliche Einrichtung „Arbeit und Region“

Sprecher des Rats		
Prof. Dr. Thomas Krämer-Badoni	2140	-2294

Verwaltung		
Ursula Scheckerka	2130	-3404

Projektbetreuung		
Sigrid Hischhausen	2080	-3407
N. N.	2120	-3290

Hochschullehrer		
Prof. Dr. Gerhard Bahrenberg	GW 2, B 1130	-3038
Prof. Dr. Walter R. Heinz	FVG 1080	-4144
Prof. Dr. Thomas Krämer-Badoni	2070	-2295
Prof. Dr. Martin Osterland	2190	-3288
Prof. Dr. Wolfgang Taubmann	GW 2, B 1125	-3682
Prof. Dr. Roderich Wahsner	2200	-3289

Wissenschaftliche Mitarbeiter/in		
Prof. Dr. Rainer Dombois	2040	-3168
Dr. Johann Gerdes	0380	-4387
Dr. Werner Petrowsky	2240	-2279
Dr. Günter Tempel	2200	-3289
Frank Nowak	2040	-3168
Birgit Pfau-Effinger	2220	-3279
Jörg Pohlan	2200	-3289
Rosemarie Sackmann	2230	-3292
Dr. Detlev Söffler	0260	-3279
Dr. Günter Warsewa	0430	-4086
Dr. Ernst Brandt, Anna Lüttke	0260	-3275

Bibliothek/ BB 17		
Anke Delhougne	2570	-3239

Akademie für Arbeit und Politik

Direktor	Raum	Ruf
Prof. Dr. Wolfgang Hindrichs	1020	-3228
Sekretariat / Verwaltung		
Karin Dachwitz	1030	-2575
Studiensekretariat		
Rosemarie Eickert	1040	-2903
Dozenten / in		
Adolf Brock	1240	-3295
Jochen Dressel	1230	-2263
Dr. Wilhelm Eberwein	1141	-3280
Hans-Georg Isenberg	1150	-3296
Dr. Frank Neumann	1120	-3108
Manfred Schürz	3470	-3258
Wissenschaftliche Mitarbeiter / in		
Heinz Brauer	1281	-2794
Hans-Jürgen Duddek, Claus Mäulen	1291	-2929
Projektbetreuung		
Renate Eckert	1110	-4388

5.9 Zentrum für Sozialpolitik

(Am Barkhof – Parkallee 39 – Fax 218-4052)

Sprecher		
Prof. Dr. Ilona Ostner		-4378
Geschäftsführung / Verwaltung		
(2. Obergeschoß)		
Geschäftsführerin		
Gisela Hegemann-Mahlting	3110	-4368
Verwaltung		
Regine Metzentin	3090	-4375
Sekretariat		
Sonja Duda	3100	-4362
Informatik / Statistik / EDV		
(2. Obergeschoß)		
Dr. Peter Boy	3380	-4374
Franz Lünighake	3360	-4397

Bibliothek	Raum	Ruf
(1. Obergeschoß)		
Gaby Klups, Stefan Kratzsch	2020	-3101

Archiv		
(2. Obergeschoß)		
Dr. Dietrich Milles	3210	-3274

Abteilung „Theorie und Verfassung des Wohlfahrtsstaates“

(1. Obergeschoß)		
Prof. Dr. Claus Offe	2460	-4051
Susanne Angerhausen	3520	-4398
Holger Backhaus-Maul	3460	-4064
Thomas Faist	2260	-4381
Ulrike Götting	2290	-4061
Brigitte Hartmann	3530	-4395
Dr. Karl Hinrichs	2270	-4063
Edgar Peter	3460	-4365
Martina Schiebel	3520	-4398
Petra Schierholz	3530	-4395
Volker Schmidt	2300	-4385
Carsten Ullrich	3560	-4402
Heike Walter	3560	-4402
Ingrid Wemken	2030	-4404
Sekretariat: Erika Steiner, Sabine Lühje	2440	-4062

Abteilung „Institutionen und Geschichte des Wohlfahrtsstaates“

(1. Obergeschoß)		
Prof. Dr. Stephan Leibfried	2370	-4372
Dr. Peter Klein	2350	-4371
Dr. Wolfgang Voges	2400	-4367
Sekretariat: Gitta Klein	2360	-4382

Wirtschaftswissenschaftliche Abteilung

(2. Obergeschoß)		
Prof. Dr. Winfried Schmähl	3070	-4055
Stefan Böhm	3510	-4058
Michael Breuer	3430	-4379
Dr. Uwe Fachinger	3040	-4057
Jutta Gatter	3490	-4084
Karin Haug	3050	-4401
Sabine Horstmann	3020	-4370
Heinz Rothgang	3050	-4401
Diana Seiler	3030	-4132
Dita Vogel	3440	-4383
Holger Viebrok	3500	-3311
Doris Wischeropp	3020	-4370
Sekretariat		
Susanne Baass/Bettina Zimmer	3061/3062	-4060/-4054

Abteilung „Gesundheitspolitik, Arbeits- und Sozialmedizin“

(2. Obergeschoß)

Prof. Dr. Rainer Müller	3180	-4377
Virginia Andres-Hernandez	BITZ ¹⁾	22 08 -192
Dr. Johann Behrens	3550	-4358
Bernhard Braun	3150	-4369
Reinhard Bumann	3550	-4059
Angelika Dehne	3150	-4359
Christiane Harms	BITZ ¹⁾	22 08 -187
Wolfgang Hien	3240	-4360
Reinhard Last	3550	-4059
Renate Niedermeier	3150	-4359
Kirsten Schüller	BITZ ¹⁾	22 08 -192
Heinz Schwier	BITZ ¹⁾	22 08 -191
Karl-Heinz Stange	3150	-4359
Sekretariat: Dagmar Koch	3190	-4394
Dagmar Blesse ²⁾	BITZ ¹⁾	22 08 -188
Adelheid Littke ³⁾	3160	-4403

1) BITZ (Bremer Innovations- und Technologiezentrum, Fahrenheitstr. 1, 28359 Bremen)

2) Projekt „Präventiver Gesundheitsschutz und Arbeitsplatzgestaltung für Behinderte“

3) Projekt „Weiterbildungsstudium Innungskrankenkassen“

Abteilung „Geschlechterpolitik im Wohlfahrtsstaat“

(2. Obergeschoß)

	Raum	Ruf
Prof. Dr. Ilona Ostner	3300	-4378
Dr. Marlene Ellerkamp	3290	-4363
Jutta Fandler	3280	-4364
Sekretariat: Helga Müller/Ilse Linke	3320	-4373/-4376

Projekt „Urbanisation, the Epidemiological Transition and Public Health Strategies in Nineteenth Century Bremen“ (Dr. D. Milles)

Barbara Leidinger-Sommer	3220	-4393
--------------------------	------	-------

5.10 Forschungszentrum Arbeit und Technik (artec)

Professoren

Prof. Dr. Friedrich-Wilhelm Bruns	MZH 1320	-4206
Prof. Dr. Jürgen Friedrich	MZH 3440	-3395
Prof. Dr. Hellmuth Lange (Sprecher)	MZH 1360	-2415
Prof. Dr. Fred Manske	MZH 1350	-4210
Prof. Dr. Wilfried Müller (Sprecher)	MZH 1372/NW 1, S 2360	-4204/-2221
Prof. Dr. Eva Senghaas-Knobloch	MZH 1305	-3482

Sekretariat

Marianne Cyris (Verwaltung)	MZH 1340	-2435
Helga Koberstein	MZH 1310	-4501

Wissenschaftliche Mitarbeiter/in	Raum	Ruf
Dipl.-Ing. Lüder Busekros *)	MZH 1300	-4832
Dipl.-Ing. Dagmar Cords	MZH 1371	-3455
Dipl.-Inf. Ulrich Frech	MZH 1330	-4833
Dipl.-Soz. Wiss. Rolf Gust	MZH 1330	-4833
Achim Heimbucher M. A.*)	MZH 3060	-4914
Dr. Hans Dieter Hellige	MZH 1370/NW 1, S 2360	-4835/-2221
Dipl.-Ing. Dieter Müller*)	MZH 1361	-4836
Dipl.-Soz. Brigitte Nagler	MZH 1302	-4834

Postanschrift

artec/Universität Bremen
 Bibliothekstraße, Mehrzweckhochhaus (MZH), 28359 Bremen
 Postfach 33 04 40, 28334 Bremen
 Telefax: 218-4449

*) über Drittmittel finanziert

5.11 Wissenschaftliche Einheit Frauenforschung

Sprecherin

Prof. Dr. Marlis Krüger, FB 8 IW 1, 1090 -3174

Büro

IW 1, 1090 -3115

Postanschrift

WE Frauenforschung
 FB 8, GW 2, Universität Bremen, 28334 Bremen

5.12 Sonderforschungsbereiche

Sonderforschungsbereich 186 der Universität Bremen

„Statuspassagen und Risikolagen im Lebensverlauf“

Sprecher Prof. Dr. Walter R. Heinz - 4144

Stellvertretender Sprecher Prof. Dr. Ansgar Weymann -2041

Geschäftsführer Werner Dressel -4150

Verwaltung Heidi Noltenius -4151

		Ruf
Sekretariat	Cäcilie Ammann, Lisa Bäuml-Zimmermann	- 41 40
	Susanna Kowalik	- 41 49
	Karin Müller, Dorle Wohlschlegel	- 41 67
	Christel Schneider	- 41 52
	Dörte Simon	- 41 54

Anschrift Sonderforschungsbereich 186
der Universität Bremen
Wiener Straße, Ecke Celsiusstraße, FVG-West
28359 Bremen
Telefax: 218 - 41 53

Teilprojekt A 1

Differenzierungsprozesse von Berufsbiographien bei der Integration in das Beschäftigungssystem (Statuspassagen an der „zweiten Schwelle“ II)

Prof. Dr. Walter R. Heinz	- 41 44
Dr. Roland Bogun	- 41 39
Dr. Andreas Witzel	- 41 41
Dipl.-Soz. Vera Helling, Dipl.-Psych. Ingo Mönnich	- 41 47

Teilprojekt A 3

Selektionsprozesse im Berufsbildungssystem und abweichendes Verhalten

Prof. Dr. Karl F. Schumann	- 41 35
Dr. Volker Mariak	- 41 42
Dipl.-Päd. Lydia Seus	- 41 46
Dipl.-Soz. Gerhard U. Dietz, Dipl.-Soz. Eduard Matt	- 41 43

Teilprojekt A 4

Risikopassage Berufseintritt. Hochschulabsolventenkohorten in den neuen Bundesländern im Vergleich

Prof. Dr. Ansgar Weymann	- 20 41
Dr. Mathias Wingens, Dr. Reinhold Sackmann	- 41 48

Teilprojekt B 1

Erwerbsverläufe als Innovationsprozeß für Familienrollen. Zur Interdependenz von Passagengestaltungen und Verarbeitungsmustern bei Ehepartnern

Prof. Dr. Helga Krüger	- 21 75
Dr. Claudia Born	- 41 63
Dr. Gudrun Braemer, Dipl.-Soz. Christian Erzberger	- 41 62

Teilprojekt B 5

„Wenn Ehen älter werden“. – Risiken und Passagen im Eheverlauf

Prof. Dr. Ilona Ostner	- 43 62
Dr. Peter Boy	- 43 74
Dr. Peter Kupka, Kerstin Rabe	- 41 64

Teilprojekt C 1

Ruf

Normative Annahmen institutioneller Akteure bei der Regulierung prekärer gesundheitlicher Lebenslagen am Beispiel der medizinischen Rehabilitation

Prof. Dr. Rainer Müller	- 41 34
Dr. Dietrich Milles	- 41 58
Dr. Ulrich Mergner, Dr. Gerd Marstedt	- 41 55

Teilprojekt C 4

Passagen in Abstiegskarrieren und Auffangpositionen.

Teil 2: Gesundheitsbezogene Statuspassagen im Kontext von Betrieben, Familie und Sozialpolitik

Dr. Johann Behrens, Dipl.-Soz. Detlev Schulz	- 41 60
Dr. Jairo Arrow	- 41 57

Teilprojekt D 1

Konstruktion biographischer Risiken durch Berufskrankheitenverfahren 1889–1929

Dr. Dietrich Milles, Dipl.-Soz. Monika Sniegs	- 4134
---	--------

Teilprojekt D 2

Altersbilder und Konzepte der Sozialpolitik für das Alter (1900–1945). Deutschland und Frankreich im Vergleich

Dr. Gerd Göckenjan	- 4131
Dr. Karen Schniedewind	- 4162

Teilprojekt D 3

Sozialhilfekarrieren II: Verzeitlichung von Armutslagen und Biographie

Prof. Dr. Stephan Leibfried, Dr. Lutz Leisering	- 4133
Dr. Michael Zwick	- 4156
Dipl.-Soz. Petra Buhr, Dipl.-Soz. Monika Ludwig	- 4161

Teilprojekt Z

Zentrale Geschäftsstelle des Sfb 186

Prof. Dr. Walter R. Heinz	- 4144
Werner Dressel	- 4150
Heidi Noltenius	- 4151

Bereich Methodenentwicklung und EDV

Dr. Udo Kelle, Dr. Gerald Prein	- 4168
Dipl.-Soz. Susann Kluge	- 4169

Sonderforschungsbereiche 261 der Universität Bremen

In Kooperation mit dem Alfred-Wegener-Institut für Polar- und Meeresforschung

Der Südatlantik im Spätquartär:

Rekonstruktion von Stoffhaushalt und Stromsystemen

Ruf

Sprecher	Prof. Dr. Gerold Wefer	- 3389
Stellvertretender Sprecher	Prof. Dr. Ulrich Bleil	- 33 66
	Prof. Dr. D.-K. Fütterer (AWI)	(04 71) 4831 - 200
Wissenschaftlicher Sekretär	Dr. Gerhard Fischer	- 3588
Verwaltung	Gisela Eggerichs	- 4124
Anschrift	Sonderforschungsbereich 261 der Universität Bremen Klagenfurter Straße 28359 Bremen	
		Telefax 218 - 3116

Teilprojekt A 1

Ruf

Stofftransport zum Meeresboden

Prof. Dr. Gerold Wefer	- 3389
Prof. Dr. Wolfgang Balzer	- 3232
Dr. Barbara Donner	- 3918
Dr. Gerhard Fischer	- 3588
Prof. Dr. Gunter Krause (AWI)	(04 71) 4831-170
Prof. Dr. Victor Smetacek (AWI)	(04 71) 4843-440

Teilprojekt A 2

Umwandlungsprozesse und Stoff-Flüsse in Sediment/Porenwasser-Systemen

Prof. Dr. Horst-Dieter Schulz	- 3393
Dr. Andreas Dahmke	- 3392
Prof. Dr. Wolfgang Dreybrodt	- 3556
Prof. Dr. B. B. Jørgensen (MPI)	22 08 - 121
Dr. Martin Kölling	- 3928
Dr. Michael Rutgers v. d. Loeff (AWI)	(04 71) 4831-510
Dr. Uwe Svensson	- 2971

Teilprojekt A 3

Bildung und Stabilisierung physikalischer Signale im Sediment

Prof. Dr. Ulrich Bleil	- 3366
Dr. Monika Breitzke	- 3936
Dr. Tilo von Dobeneck	- 39 37
Dr. Wilfried Jokat (AWI)	(04 71) 4831-211
Prof. Dr. Heinz Miller (AWI)	(04 71) 4831-210
Dr. Norbert Nowaczyk	- 3938
Prof. Dr. Volkhard Spieß	- 3387
Dr. Gabrielle Uenzelmann-Neben (AWI)	(04 71) 4831-213
Prof. Dr. Heinrich Villinger	- 4509

Ruf

Teilprojekt 4

Produktivitätsänderungen im Spätquartär

Dr. Peter J. Müller	- 3021
Prof. Dr. Wolfgang Berger	- 3585
Dr. Gerhard Kuhn (AWI)	(04 71) 4831-204
Dr. Ralph Schneider	- 3579
Dr. Monika Segl	- 3917

Teilprojekt B 1

Paläotemperaturverteilung des Oberflächenwassers

Dr. Rainer Gersonde (AWI)	(04 71) 48 31 - 203
Dr. Jürgen Pätzold	- 3135
Dr. Gerrit Meinecke	- 3262
Prof. Dr. Klaus Herterich	- 4662
Dr. Andrea Abelmann (AWI)	(04 71) 4831-205
Dr. Hans-Wolfgang Hubberten (AWI)	(04 71) 4831-202
Prof. Dr. Peter Lembke (AWI)	(04 71) 4831-512
Dr. Stefan Niebler (AWI)	(04 71) 4831-145
Prof. Dr. Dirk Olbers (AWI)	(04 71) 4831-410
Dr. Reiner Schlitzer	- 2503

Teilprojekt B 2

Paläozirkulation des Boden- und Tiefenwassers

Prof. Dr. Dieter K. Fütterer (AWI)	(04 71) 48 31 - 200
Dr. Torsten Bickert	- 3579
Dr. Hannes Grobe (AWI)	(04 71) 48 31 - 220
Dr. Andreas Mackensen (AWI)	(04 71) 48 31 - 221
Dr. Rainer Petschick (AWI)	(04 71) 48 31 - 206

Teilprojekt Z

Zentrale Geschäftsführung des Sonderforschungsbereiches

Prof. Dr. Gerold Wefer	- 3389
Wiss. Sekretär Dr. Gerhard Fischer	- 3588
Verw.-Angest. Gisela Eggerichs	- 4124

5.13 Graduierten-Kollegs

Graduiertenkolleg Stoff-Flüsse in marinen Geosystemen

Stoff-Flüsse in marinen Geosystemen umfassen den gesamten Bereich vom Stoffeintrag in den Ozean bis zur Ablagerung im Sediment. Dazu gehören die Bildung von organischen und anorganischen Partikeln im oberflächennahen Wasser, der Transport von Stoffen und Energie in den großen ozeanischen Stromsystemen, das Absinken der Partikel durch die Wassersäule und die dabei ablaufenden Prozesse der Auflösung und Umbildung, die Sedimentbildung am Meeresboden und die Prozesse der Lösung und Fällung im Sediment, die unter dem Begriff der Frühdiagenese zusammengefaßt werden. Das Hauptziel des Kollegs besteht darin, die interdisziplinären Forschungsprojekte des GK und des SFB 261 „Der Südatlantik im Spätquartär – Rekonstruktion von Stoffhaushalt und Stromsystemen“ durch ein gemeinsames Graduierten-Studium inhaltlich miteinander zu verbinden. Es soll dabei der Entwicklung zu einem sehr eng spezialisierten Doktoranden nachdrücklich entgegengewirkt werden.

Sprecher	Prof. Dr. H. Willems	218 - 2236
Stellvertretender Sprecher	Prof. Dr. H.-D. Schulz	218 - 3393
Verwaltung	Gisela Eggerichs	218 - 4124
Anschrift	Graduiertenkolleg Stoff-Flüsse in marinen Geosystemen der Universität Bremen Klagenfurter Straße 28359 Bremen	

Lehrveranstaltungen siehe unter Fachbereich 5

Graduiertenkolleg Lebenslauf und Sozialpolitik

Ausgangspunkt für Forschung und Lehre im Graduiertenkatalog ist der soziale wie ökonomische und demographische Strukturwandel in seiner Bedeutung für individuelle Lebensverläufe, sozialpolitische Institutionen und sozialpolitisches Handeln. Der Strukturwandel hat Lebensläufe „entstandardisiert“ und – damit verbunden – erhebliche Probleme für sozialpolitische Strategien bei der Gestaltung von Lebenslagen aufgeworfen. Sozialpolitische Institutionen und ihr Handeln werden aber nicht nur von Veränderungen in den Lebensläufen beeinflusst, sondern Sozialpolitik wirkt auch selbst an der Gestaltung des Lebenslaufregimes mit.

Gegenstand des Graduiertenkollegs Lebenslauf und Sozialpolitik sind die wechselseitigen sozialen und ökonomischen Beziehungen zwischen sozialpolitischen Institutionen und Handlungen der individuellen Dynamik von Lebensläufen. Durch die Kooperation des Sonderforschungsbereiches 186 und des Zentrums für Sozialpolitik ergibt sich die Möglichkeit, unterschiedliche Disziplinen und Theorieansätze (bezogen auf Lebenslauf und Sozialpolitik) zu verbinden.

		Ruf
Sprecherin	Prof. Dr. Ilona Ostner	218 - 4378
Stellvertretender Sprecher	N. N.	
Wissenschaftlicher Koordinator	N. N.	32 50 21
Verwaltung	Heidemarie Hufländer	32 50 21
Anschrift	Graduiertenkolleg Lebenslauf und Sozialpolitik der Universität Bremen über Sonderforschungsbereich 186, FVG-West, Wiener Straße 28359 Bremen	

Lehrveranstaltungen siehe am Ende des Buches unter Ziffer 12.5

Graduiertenkolleg Risikoregulierung und Privatrechtssystem

Zentraler Forschungs- und Lehrgegenstand des Graduiertenkollegs ist die Frage nach dem Stellenwert des Privatrechts im Prozeß der Risikoregulierung in modernen Industriegesellschaften. Moderne Gesellschaften profitieren nicht nur von industrieller Produktion und technologischer Innovation, sondern sind auch mit deren Gefährdungspotentialen konfrontiert. Sicherheitsaspekte gewinnen vor diesem Hintergrund an Bedeutung. Die Regulierung von Sicherheit hat sich vor allem im öffentlichen Recht entwickelt, beansprucht aber in bedeutendem und zunehmenden Maße auch das Privatrechtssystem. Ziel des Graduiertenkollegs ist es, systematisch die Leistungsfähigkeit und die Grenzen des Privatrechtssystems bezüglich der Verarbeitung neuer Gefährdungslagen zu untersuchen und Aufschluß über das Zusammenwirken öffentlichrechtlicher und privatrechtlicher Risikoregulierung zu erhalten. Untersuchungsbedürftig ist, wie das Privatrechtssystem auf die bezeichneten Risikolagen reagiert und wieweit es in der Lage ist, einen Beitrag zur Bewältigung der mit den neuen Risiken einhergehenden Probleme zu leisten.

	Raum	Ruf
Veranstalter	Prof. Dr. Gert Brüggemeier	218 - 3214
	Prof. Dr. Reinhard Damm	218 - 3596
	Prof. Dr. Dieter Hart	218 - 2059/ - 3169
	Prof. Dr. Christian Joerges	218 - 2145
	Prof. Dr. Eike Schmidt	218 - 2137
	Dr. Wolfgang Köck	218 - 4222
Sprecher	Prof. Dr. Dieter Hart	218 - 2059/ - 3169
Wissenschaftliche Koordinatoren		
	Dr. Michael Blecher, Dr. Wilfried Seehafer	218 - 4073
Verwaltung	Christel Bradt, Petra Wilkins	GW 2, A 3070 218 - 3784
Anschrift	Graduiertenkolleg Risikoregulierung und Privatrechtssystem der Universität Bremen Postfach 330440, 28334 Bremen Tel.: 04 21/2 18 - 3784 oder 4073	

Lehrveranstaltungen siehe unter Fachbereich 6

Graduiertenkolleg „Raumorientierung und Handlungsorganisation Autonomer Systeme“

Ziel des Lehr- und Forschungsprogramms des Graduiertenkollegs ist eine enge Zusammenarbeit der Disziplinen experimentelle und theoretische Neurobiologie und Kognitionspsychologie, Informatik und Robotik. Dabei geht es um die Erörterung und Untersuchung der Fähigkeit sogenannter autonomer Systeme, Wahrnehmungsleistungen und Verhaltenssteuerung wechselnden kognitiven und räumlichen Bedingungen anzupassen. Die Zusammenarbeit umfaßt im Zusammenhang mit Raumorientierung, Objekterkennung und Bewegungssteuerung (1) die Analyse der neuronalen Grundlagen dieser Fähigkeit bei natürlichen Systemen (z.B. Amphibien, Säuger, Mensch), (2) die mathematische Modellierung und Simulation und (3) die Erarbeitung der Voraussetzungen für eine technische Realisierung.

Es sollen zu Beginn einfache Fälle von Autonomie in den Wahrnehmungsleistungen und der Verhaltenssteuerung untersucht und modelliert werden (z.B. Beutefangreaktion, Arm-bewegung), die für technische Anwendungen relevant sind.

		Raum	Ruf
Sprecher	Prof. Dr. Bernd Krieg-Brückner		
Veranstalter	Prof. Dr. Bernd Krieg-Brückner, FB 3		- 3660
	Dozent Dr. Gerhard Manteuffel, FB 2		- 2265
	Prof. Dr. Dr. Gerhard Roth, FB 2		- 3692
	Prof. Dr. Michael Stadler, FB 9		- 2960
	Dr. Peter Kruse, FB 9		- 2360
	Prof. Dr. Helmut Schwegler, FB 1		- 2417
	Prof. Dr. Andreas Visser, FB 4		- 2443
	Prof. Dr. Manfred Wischnewsky, FB 3		- 2831
	Dr. Michael Hortmann, FB 3		- 3535
Wissenschaftlicher Koordinator	Dr. Martin Jordan, FB 2		- 3695
Sekretariat	Ulrike Nagler	NW 1, O 2080	- 4708

Lehrveranstaltungen sind unter dem Graduiertenkolleg ausgewiesen

Graduiertenkolleg „Komplexe Dynamische Systeme“

Sprecher	Prof. Dr. Peter Richter (FB 1)	NW 1, O 3110	- 3680
Sekretariat	Birgit Plate	NW 1, O 3120	- 4656
Stellv. Sprecher	Prof. Dr. Hans-Fr. Münzner (FB 3)	MZH 6180	- 2413
Sekretariat	Ina Chromik	MZH 6140	- 2439
Verwaltung / Stipendien	Renate Kahl (FB 3)	MZH 7056	- 2924

6. Institute an der Universität Bremen und wissenschaftliche Kooperationspartner

Die Universität Bremen unterhält enge Kooperationsbeziehungen zu folgenden Instituten:

- Alfred-Wegener-Institut für Polar- und Meeresforschung (AWI)
Bürgermeister-Smidt-Straße 20, 27568 Bremerhaven, Telefon (04 71) 4 83 10
- Bremer Innovations- und Technologiezentrum (BITZ)
Fahrenheitstraße 1, 28359 Bremen, Telefon 22 08 - 0
- Bremer Institut für angewandte Strahltechnik (BIAS)
Klagenfurter Straße 2, 28359 Bremen, Telefon 2 18 01, Telefax 218 - 5039
- Bremer Institut für Betriebstechnik und angewandte Arbeitswissenschaft (BIBA) an der Universität Bremen
Klagenfurter Straße/Betriebshof, 28359 Bremen, Telefon 218-2695
- Bremer Institut für Präventionsforschung und Sozialmedizin (BIPS)
Grünenstraße 120, 28199 Bremen, Telefon 59 59 60
- Faserinstitut Bremen e.V.
Wachtstraße 17–24, 28195 Bremen, Telefon 360 89 10/11, Telefax 360 89 13
- Forschungsstelle für unabhängige Literatur und gesellschaftliche Bewegungen Ost-europas an der Universität Bremen
Universitätsallee, Gebäude Geisteswissenschaften 1 (GW 1), Raum C 2010,
28359 Bremen, Telefon 218-3687
- Institut für Seeverkehrswirtschaft und Logistik
Universitätsallee, GW 1, 28359 Bremen, Telefon 22 09 60
- Institut für Werkstofftechnik (IWT)
Bad Gasteiner Straße 3, 28359 Bremen, Telefon 2 18 00, Telefax 218 - 5533
- Institut für Wissenschaftstransfer durch wissenschaftliche Weiterbildung (IfW)
Fahrenheitstraße 1, 28359 Bremen, Telefon 22 08 - 1 38, Telefax 22 08 - 2 71
- Kooperationsstelle „Kerntechnik und Energie“ an der Universität Bremen
Kufsteiner Straße 1, Gebäude Naturwissenschaften 1 (NW 1), Raum 2400, 28359 Bremen,
Telefon 218-2425, -2422, -3645; Telefax 218 - 3601
- Max-Planck-Institut für Marine Mikrobiologie
Fahrenheitstraße 1, 28359 Bremen, Telefon 22 08 - 0, Telefax 22 08 - 150
- Zentrum für europäische Rechtspolitik (ZERP)
Universitätsallee, Gebäude Geisteswissenschaften 1 (GW 1), Raum C 2160, 28359 Bremen,
Telefon 218-3215
- Zentrum für Marine Tropenökologie
Universitätsallee, GW 1, 28359 Bremen,
Telefon 218-5151, Telefax 218 - 5170

7. Auslandsbeziehungen / Partnerschaften

Die Universität Bremen verfügt über Kooperationsvereinbarungen mit ausländischen Universitäten/Fachbereichen bzw. wissenschaftlichen Einrichtungen:

- Université de Paris VIII (Frankreich) 1976
- Istituto Ernesto Ragionieri, Firenze (Italien) 1980
- University of Essex, Colchester (Großbritannien) 1981
- Portsmouth Polytechnic (Großbritannien) 1985
- Uniwersytet Gdańsk (Polen) 1979
- University of Maryland at College Park, Washington D.C. (USA) 1983
- Dickinson College, Carlisle/Pennsylv. (USA) 1985
- Graduate Faculty of the New School for Social Research, New York (USA) 1987
- University of Poona (Indien) 1983
- East China Normal University, Shanghai (VR China) 1987
- Universidad Nacional de Colombia, Bogota (Kolumbien) 1987
- University Komenského Bratislava (Slowakei) 1988
- Die Universität Lettlands, Riga (Lettland) 1989
- Universität Rostock 1990
- Universität San Carlos (Guatemala) 1991
- Tongji-University 1992
- University of Hongkong 1992
- Belarussische Polytechnische Staatsakademie, Minsk 1993

Auslandsbeauftragte

Ansprechpartner für die Auslandsbeziehungen nennt das Akademische Auslandsamt.

Akademisches Auslandsamt der Universität Bremen

Erika Harjes-Badawi

Grundsatzangelegenheiten, Universitäts-Partnerschaften

Verwaltungsgebäude, Raum 0140, Telefon 218-2706

Georgios Daniilidis

Studienbegleitende Maßnahmen, Prüfung zum Nachweis deutscher Sprachkenntnisse für ausländische Studierende

Verwaltungsgebäude, Raum 0080, Telefon 218-2587

Andree Hagedorn

Abwicklung von Programmen mit Partnerhochschulen, Beratung zu Hochschullehrer- und Studentenmobilität in EG-Programmen

Verwaltungsgebäude, Raum 0130, Telefon 218-4764

Annegret Meinking

Beratung Studierender für Studien im Ausland, insbesondere Stipendienmöglichkeiten

Verwaltungsgebäude, Raum 0100, Telefon 218-2733

Harry Ruhberg

Anträge auf Studienplatzgarantien, Härtefonds, Wohnungsfragen

Verwaltungsgebäude, Raum 0110, Telefon 218-4342

Renate Schröder

Betreuung ausländischer Studierender, Studienabschlußbeihilfen für ausländische Studierende

Verwaltungsgebäude, Raum 0090, Telefon 218-2732

Betreuungs- und Beratungsprogramm für ausländische Studierende an der Universität Bremen

Die Universität Bremen bietet ausländischen Studierenden ein Betreuungs- und Beratungsprogramm zur Verbesserung ihrer Studiensituation an.

In jedem Fachbereich werden Hochschullehrer/innen als Ausländerbeauftragte (AB) gewählt, um ausländische Studierende in allen Belangen des Studiums und der individuellen Studienplanung zu beraten und zu unterstützen.

Zur Durchführung ihrer Tätigkeit werden auch studentische Hilfskräfte an ihrer Seite tätig sein. Die Hilfskräfte werden zur Betreuung und Anleitung von Gruppenarbeit eingesetzt. In den Gruppen soll Beratung und Hilfestellung bei allen Fragen der Studienorganisation und der Studiensituation gegeben werden.

Ausländerbeauftragte

Erkundigen Sie sich bitte bei Semesterbeginn in den Fachbereichsverwaltungen oder dem Akademischen Auslandsamt der Universität Bremen, Tel. -2587 nach den Sprechzeiten.

(*) = Sprechzeiten nach Vereinbarung)

Fachbereich 1	Prof. Dr. Wilfried Staude NW 1, O 4050, Tel. -2416/-3185*
Fachbereich 2	Prof. Dr. Hubert Walter (Biologie) NW 2, A 3290, Tel. -2908* Prof. Dr. Wolfram Schroer (Chemie) NW 2, B 1172, Tel. -2524/-2268 Sprechzeiten: Di 14–16 Uhr
Fachbereich 3	Prof. Dr. Bernd Krieg-Brückner (Informatik) MZH, 5070, Tel. -3660* Prof. Dr. Eberhard Porst (Mathematik) MZH 7080, Tel. -2276 Sprechzeiten: Do 10–11 Uhr
Fachbereich 4	Prof. Dr. Helmuth Harig FIBRE 533, Tel. 36089 - 0*
Fachbereich 5	Prof. Dr. Martin Olesch ZB Geo, 4160, Tel. -3940*
Fachbereich 6	Prof. Dr. Christoph Schminck-Gustavus GW 2, A 3360, Tel. -3060/-2155*
Fachbereich 7	Prof. Dr. Axel Sell GW 2, B 3700, Tel. -2167
Fachbereich 8	Prof. Dr. Immanuel Geiss (Geschichte) GW 2, B 3570, Tel. -2080/-3113* Prof. Dr. Hans-Georg Conert (Politik) GW 2, A 3830, Tel. -2895* Prof. Dr. Lothar Peter (Sozialwissenschaft) GW 2, B 3560, Tel. -2079*

Fortsetzung Ausländerbeauftragte

Prof. Dr. Rudolf Billerbeck (Soziologie)
GW 2, B 3620, Tel. -2165
Sprechzeiten: Mi 12–13 Uhr

Fachbereich 9

Prof. Dr. Thomas Leithäuser (Psychologie)
GW 2, B 3320, Tel. -3079*
Prof. Ulrich Kurth (Religionswissenschaften)
GW 2, A 2130, Tel. -2168*

Fachbereich 10

Prof. Dr. Klaus Liebe-Harkort (Deutsch, DaF, Dt. Sprach- u. Lit.wis)
GW 2, A 4290, Tel. -3189
Sprechzeiten: Di 15–16 Uhr
Prof. Dr. José Navarro (für alle Studiengänge, außer DaF)
GW 2, A 4780, Tel. -3190*

Fachbereich 11

Prof. Dr. Ullrich Boehm
GW 2, B 3960, Tel. -2172*

Fachbereich 12

Dr. Ingrid Preuß-Kippenberg
GW 2, A 3320, Tel. -2284

Studienbegleitende Sprachlehrveranstaltungen für ausländische Studierende

siehe Fachbereich 10

XENOS

Im Griechischen gibt es nur ein Wort für „Fremder“ und „Gast“

Verein zur Förderung ausländischer Studenten in Not an den Bremischen Hochschulen e. V.

Der Verein Xenos wurde im Juni 1984 von engagierten Privatpersonen gegründet. Den Anstoß hierzu gab die sich ständig verschlechternde soziale und finanzielle Situation ausländischer Studierender. In der Vereinssatzung heißt es:

„Zweck des Vereins ist die materielle und ideelle Förderung ausländischer Studenten im Lande Bremen, die sich in finanzieller Not befinden. Der Verein setzt sich ferner für die Verbesserung der Studienbedingungen ausländischer Studenten an den bremischen Hochschulen ein. Hauptziel des Vereins ist es, Privatstipendien, Wohnraum, finanzielle Nothilfen u.ä. an Bedürftige zu vergeben. Die Stipendien verstehen sich als Hilfe zur Selbsthilfe; sie stellen daher nur einen Unterhaltszuschuß dar. Die Förderung soll einen erfolgreichen Studienabschluß erleichtern.“

Um von Xenos gefördert zu werden, muß ein Antrag gestellt werden. Die Immatrikulation an einer bremischen Hochschule ist dabei Voraussetzung. In dem Antrag müssen u. a. die Notlage und die Finanzierung des Studiums erläutert werden. Die Vergabe der Stipendien erfolgt durch den Förderungsausschuß von Xenos, zu dessen Sitzung die Antragsteller eingeladen werden. Die Stipendienhöhe richtet sich nach der Bedürftigkeit des einzelnen, maximal beträgt sie 250,- DM monatlich. Die Förderungsdauer beläuft sich auf höchstens sechs Monate. Es besteht jedoch die Möglichkeit, einen Wiederholungsantrag zu stellen. Nähere Informationen und die Antragsformulare sind erhältlich bei:

Ursula Ziebarth, GW 2, A 2350, Tel. -3265, Sprechzeiten Di 13–14 Uhr, und

Maria Glinka, Studentenhaus, Ebene 1, Tel. 2201-116, Sprechzeiten Mi 13–14 Uhr.

Bankverbindung: Konto-Nr. 10 818 755 bei der Sparkasse Bremen (BLZ 290 501 01)

8. Förderinstitutionen

- Nolting-Hauff-Stiftung zur Förderung der Wissenschaften und der Universität
Am Brill 1–3, 28195 Bremen, Telefon 179-2300
Vorsitzender: Senator a. D. Rolf Speckmann
Ansprechpartner: Herr Bömers
- Gesellschaft der Freunde der Universität Bremen e.V.
Schönebecker Hagen 52, 28757 Bremen, Telefon 397 - 8851
Vorsitzender: Dr. Bengt Beutler
Ansprechpartner: Herr Wolfgang Schmidt
Ansprechpartner innerhalb der Universität:
Herr Karl-Leonhard Reinhold, Telefon 218-4212
- Wolfgang-Ritter-Stiftung
Am Brill 21–23, 28195 Bremen
Vorsitzender: Herr Dipl.-Kaufm. F. Cordewener



GESELLSCHAFT DER FREUNDE DER UNIVERSITÄT BREMEN E. V.

Die gemeinnützige Gesellschaft der Freunde der Universität Bremen e. V. fördert nach ihren Möglichkeiten Forschung und Lehre und insbesondere die Beziehungen zwischen der Universität und der Bevölkerung Bremens.

Zu diesem Zweck verleihen wir jährlich den „Bremer Studienpreis“, den „Preis für hervorragende Lehre und ihre Innovation“, wir veranstalten mit der Universität Foren und Vortragsreihen, z. B. „Eine Uni für Alle“, sowie den jährlichen Neujahrsempfang, zu dem wir neben Mitgliedern und Gästen die neu berufenen Professoren einladen.

Werden Sie Mitglied unserer Gesellschaft, nehmen Sie teil an der Gestaltung des wissenschaftlichen Lebens in unserer Stadt, halten auch Sie nach dem Examen die Beziehungen zu Ihrer Universität aufrecht! Als Mitglied werden Sie zu den Veranstaltungen eingeladen und erhalten regelmäßig die Informationsschriften „Impulse“, „Bremer Uni-Schlüssel“ und „Transfer“ zugesandt.

Jahresbeitrag: mindestens 50,- DM, Firmen 100,- DM.

GESELLSCHAFT DER FREUNDE DER UNIVERSITÄT BREMEN E. V.
Postfach 10 54 46 · 28054 Bremen · Telefon 04 21 / 7 69 89 (Dr. Beutler)
Telefon 04 21 / 66 19 66 (Herr Schmidt)

9. Das Studentenwerk Bremen

Das Studentenwerk hat die Aufgabe, die Studierenden der Bremer Hochschulen wirtschaftlich, sozial, gesundheitlich und kulturell zu fördern, dazu gehört:

- Bewirtschaftung von Mensen und Cafeterien,
- Bewirtschaftung von Studentenwohnheimen,
- Zimmervermittlung an Studierende,
- Psychologisch-therapeutische Beratung,
- Kulturelle Unterstützung.

Das Studentenwerk ist zugleich Amt für Ausbildungsförderung und insoweit mit der Durchführung des Bundesausbildungsförderungsgesetzes (BAföG) beauftragt.

Sprechzeiten im Studentenwerk

BAföG (Ausbildungsförderung), Telefon (04 21) 2201-0

Wohnheimangelegenheiten, Telefon (04 21) 2201-116, -117, -118, -119, -120

Wohnungs- und Zimmervermittlung, Telefon (04 21) 2201-122

Montag von 9.00 bis 12.00 Uhr und von 13.30 bis 15.00 Uhr

Donnerstag von 9.00 bis 12.00 Uhr

Kulturelle Angelegenheiten, Telefon (04 21) 2201-113

Montag, Dienstag, Donnerstag von 9.00 bis 11.00 Uhr

Psychologisch-therapeutische Beratungsstelle (PTB)

Im Verlauf eines Studiums kann das Zusammenspiel von Kontaktschwierigkeiten, Ängsten, Selbstzweifeln und Arbeitsstörungen zu einem Teufelskreis werden.

Wenn eigene Überlegungen und Gespräche mit Freunden oder Eltern nicht weiterhelfen, kann ein klärendes Gespräch mit Mitarbeitern/Mitarbeiterinnen der Beratungsstelle sinnvoll sein.

Hier können neben direkten Studienschwierigkeiten (Arbeits- und Konzentrationsstörungen, Hemmungen, in Gruppen zu sprechen, Prüfungsängsten u.a.) auch sehr persönliche Schwierigkeiten (akute Krisen, Ängste, Depressionen, Partnerprobleme u.a.) besprochen werden. Gemeinsam mit den Studierenden werden Lösungswege gesucht, die ein größtmögliches Maß an Eigeninitiative und Selbständigkeit gewährleisten.

Die Probleme können in Einzelgesprächen oder in Gruppen bearbeitet werden; das aktuelle Gruppenprogramm liegt jeweils zu Semesterbeginn im Sekretariat der Beratungsstelle aus.

Falls erforderlich, werden Kontakte vermittelt zu Ärzten, anderen Beratungseinrichtungen, Kliniken, Psychotherapeuten und Selbsthilfeeinrichtungen.

Außerdem beteiligt sich die PTB in einzelnen Studiengängen bei der Einführung von Studienanfängern/innen und führt jeweils vor Beginn des Wintersemesters ein Schulungswochenende für studentische Erstsemester-Tutoren/innen durch.

Die PTB ist zu erreichen:

Studentenhaus, Bibliothekstr. 3, Raum 2290, Ebene 2

Telefon 2201-129

Das Sekretariat ist für persönliche oder telefonische Anfragen geöffnet:

Montag bis Freitag 9.00–13.00 und 14.00–16.00 Uhr

außer Dienstagvormittag und Freitagnachmittag

Die Beratung ist kostenlos.



AEGEE – Bremen e.V.



AEGEE - irgendwie schon mal gehört ?

AEGEE steht für "Association des Etats Généraux des Etudants de l'Europe" und ist eine unabhängige, überparteiliche und gemeinnützige Vereinigung europäischer Studentinnen und Studenten *aller* Fachrichtungen.

AEGEE ist kein Club von profilneurotischen BWL-Karrieristen, sondern sieht seine Aufgabe vielmehr darin, Studentinnen und Studenten aus ganz Europa einander näher zu bringen, indem die Möglichkeit geboten wird, andere Länder und Kulturen hautnah zu erleben. Oberstes Ziel von AEGEE ist die Zusammenarbeit aller europäischen Länder über noch bestehende Grenzen hinweg - Verständigung und Zusammenarbeit als Basis und Weg zu einem gesamteuropäischen Bewußtsein. Damit leistet AEGEE einen Beitrag zur Völkerverständigung in Europa.

Jeden Monat finden in ganz Europa - von Helsinki bis Las Palmas und von Glasgow bis Budapest - Kongresse zu bestimmten Themen statt. Hierbei treffen sich AEGEE - Mitglieder aus allen Himmelsrichtungen, arbeiten zusammen, übernachten vor Ort und lernen auch das jeweilige Nachtleben kennen. Der Spaß kommt also nie zu kurz ! Ferner organisiert AEGEE jedes Jahr günstige Sprach- und Kulturreisen.

Das geht natürlich nur mit vielen aufgeschlossenen und interessierten Leuten, die auch einmal über ihren eigenen Tellerrand hinausschauen möchten und darüber hinaus Lust haben, sich für den "Europäischen Gedanken" zu engagieren.

Wollt ihr mehr erfahren?

Ruft uns an*Michael Schwalbe* 0421 / 21 08 27 ; *Horst Fiedler* 0421 / 40 99 061 ;

... besucht uns im Raum MZH 0120 ;

... oder kommt zu unserem "Stammtisch" jeweils ab 21 Uhr :

o am 1. Dienstag im Monat im >>Taubenschlag<< (Am Peterswerder)

o am 3. Dienstag im Monat in der >>Galerie<< (Schwachh.- / Ecke Horner Heerstr.)

VIELE REDEN ÜBER EUROPA - SEI ES !

10. Studentengemeinden, Studienstiftungen und Vertrauensdozenten

Studentengemeinden

Evangelische Studentengemeinde

Universität Studentenhaus, Ebene 0, Raum 0200, Telefon 218-2461
Sprechzeiten: Donnerstag 10.00 bis 12.30 Uhr, sonst nach Vereinbarung
Ernst-Lange-Haus, Wachmannstraße 81, 28209 Bremen, Telefon 34 15 94

Katholische Hochschulgemeinde

Hohe Straße 8/9, 28195 Bremen, Telefon 3 69 41 54
Öffnungszeiten Dienstag und Donnerstag von 10.00 bis 12.00 Uhr

Studienstiftungen und Vertrauensdozenten

Neben der Studienfinanzierung durch das BAföG gibt es noch eine Reihe weiterer Finanzierungsmöglichkeiten durch Stipendien. Die Institutionen, die Studenten finanzielle Unterstützung gewähren, sind in der Regel als Stiftungen eingerichtet, z. B.:

Cusanus Werk

Annaberger Straße 283, 53175 Bonn

Evangelisches Studienwerk Villigst

Haus Villigst, 58239 Schwerte

Friedrich-Ebert-Stiftung

Godesberger Allee 149, 53175 Bonn

Vertrauensdozenten an der Universität Bremen:

Prof. Dr. Robert Francke	FB 6 (Juristenausbildung) GW 2, A 3620, Telefon 218-3061, -2139
Prof. Dr. Reinhard Hoffmann	FB 6 (Juristenausbildung) z. Z. beurlaubt
Prof. Dr. Peter Kalmbach	FB 7 (Wirtschaftswissenschaft) GW 2, B 3060, Telefon 218-3276
Prof. Dr. Hedwig Ortmann	FB 11 (Lehramt Sek.Stufe II m. b. F.) GW 2, B 2670, Telefon 218-2176
Prof. Dr. Gerd-Volker Röschenthaler	FB 2 (Chemie) NW 2, A 1110, Telefon 218-2493
Prof. Dr. Dieter Senghaas	FB 8 (Soziologie) GW 2, A 3501, Telefon 218-2281

Friedrich-Naumann-Stiftung

Abt. Begabtenförderung
Im Dol 2, 14195 Berlin

Hanns-Seidel-Stiftung

Lazarettstraße 19, 80636 München

Hans-Böckler-Stiftung

Bertha-von Suttner-Platz 3, 40227 Düsseldorf

Vertrauensdozenten an der Universität Bremen:

Prof. Dr. Detmar Beyersmann	FB 2 (Chemie) NW 2, B 2230, Telefon 218-2550
Prof. Dr. Hans-Georg Conert	FB 8 (Politik/Gemeinschaftskunde) GW 2, A 3830, Telefon 218-2895
Prof. Dr. Wolfgang Däubler	FB 6 (Juristenausbildung) GW 2, A 3530, Telefon 218-2132
Prof. Dr. med. Gine Elsner	FB 11 (Studienelemente Arbeitswissenschaft) GW 2, A 1220, Telefon 218-3242 oder - 3113
Prof. Dr. Dieter Görs	FB 12 (Weiterbildung) GW 2, A 2160, Telefon 218-2579
Prof. Dr. Reinhard Hoffmann	FB 6 (Juristenausbildung) z. Z. beurlaubt
Prof. Dr. Rainer Zoll	FB 8 (Politik/Gemeinschaftskunde) GW 2, B 2290, Telefon 218-2385

Konrad-Adenauer-Stiftung

Rathausallee 12, 53757 Sankt Augustin

Vertrauensdozent an der Universität Bremen:

Prof. Dr. Wolfgang Dreybrodt	FB 1 (Physik) NW 1, S 434, Telefon 218-3556
------------------------------	--

Studienstiftung des Deutschen Volkes

Mirbachstraße 7, 53173 Bonn

Vertrauensdozent an der Universität Bremen:

Prof. Dr. Gerhard Pasternack	FB 10 (Literaturwissenschaft) Telefon 218-3671
Prof. Dr. Michael Stadler	FB 9 (Psychologie) Telefon 218-2960

Veranstaltungen

11. Lehrveranstaltungen der Fachbereiche 1–12

12. Fachbereichsübergreifende Lehrveranstaltungen

12.1 Lehrveranstaltungen des Zentrums für Sozialpolitik

12.2 Lehrveranstaltungen des Zentrums für Netze und verteilte Datenverarbeitung (ZfN)

12.3 Informationstechnische Grundbildung

12.4 Kolloquien

Energiewissenschaftliches Kolloquium Bremen – Oldenburg
Interdisziplinäres Kolloquium zur Be- und Entlastung von Umwelt und Arbeitswelt

12.5 Graduiertenkollegs

Lehrveranstaltungen Graduiertenkolleg „Lebenslauf und Sozialpolitik“

Lehrveranstaltungen Graduiertenkolleg „Raumorientierung und Handlungsorganisation Autonomer Systeme“

Lehrveranstaltungen Graduiertenkolleg „Komplexe Dynamische Systeme“

12.6 Verschiedene Veranstaltungen

Historisches Frauen-Kunst-Kultur-Festival
Kritische Uni

Theater der Versammlung – Bremer Versuchsbühne zwischen Bildung, Wissenschaft und Kunst

Theater-Initiativen
Uni-Big-Band

Ein kommentiertes Veranstaltungsverzeichnis mit frauenspezifischen Themen aus allen Fachbereichen ist beim Allgemeinen StudentInnenausschuß erhältlich.

Die Studierenden werden gebeten, **Änderungen, die sich in Veranstaltungsankündigungen** nach Erscheinen des Veranstaltungsverzeichnisses ergeben, den Anschlägen **vor dem Veranstaltungsbüro** in GW 2, Raum B 2060, oder **vor dem Raum des jeweiligen Fachbereichssekretariats** zu entnehmen.

Die für die Universität Bremen gültige **Brandschutzordnung** liegt zur Einsichtnahme bei den Fachbereichsverwaltungen und beim AstA aus.

Alle Studenten sind verpflichtet, von dieser Brandschutzordnung Kenntnis zu nehmen.

Allgemeine Abkürzungen zum Kapitel „Lehrveranstaltungen der Universität Bremen“

Die Abkürzungen hinter den VAK-Nummern bedeuten:

AV	=	Arbeitsvorhaben (im Projekt)
BE	=	Blockeinheit
BK	=	Basiswissenkurs
BL	=	Blockveranstaltung
COLL	=	Colloquium
EX	=	Exkursion
FP	=	Forschungspraktikum
GÜ	=	Geländeübung
K	=	Kurs
KO	=	Kolloquium
LÜ	=	Laborübung
P	=	Praktikum
PP	=	Projekt bzw. Vorprojekt-Plenum
S	=	Seminar
SPF	=	Schwerpunktfach
U	=	Unterricht/Instrumentalunterricht
UE	=	Unterrichtseinheit
Ü	=	Übung
V	=	Vorlesung

Die Abkürzungen hinter dem Veranstalter bedeuten:

HK	=	wissenschaftl. Hilfskräfte
LB	=	Lehrbeauftragter
LfbA	=	Lehrkraft für besondere Aufgaben
NN	=	nomen nominandum (Name wird noch benannt)
PL	=	Praxislehrer
StHK	=	studentische Hilfskraft
TM	=	Technischer Mitarbeiter
WM	=	Wissenschaftlicher Mitarbeiter

Weitere allgemeine Abkürzungen:

BGW	=	Berufspraktische, gesellschaftswissenschaftliche und wissenschaftstheoretische Bestandteile
D	=	Diplomstudiengang
EGW	=	Erziehungs- und gesellschaftswissenschaftliche Lehrveranstaltungen
G	=	Grundstudium
H	=	Hauptstudium
L	=	Lehramtsstudiengang
MA	=	Magisterstudiengang
SWS	=	Semesterwochenstunden

Weitere fachspezifische Abkürzungserläuterungen stehen jeweils zu Beginn der Lehrveranstaltungen der jeweiligen Fachbereiche.

11. Lehrveranstaltungen der Fachbereiche 1–12

Fachbereich 1 – Physik/Elektrotechnik

Der Fachbereich 1 betreut die Studiengänge Physik und Elektrotechnik

	Raum	Ruf
Sprecher des Fachbereichs		
Prof. Dr. Stefan von Aufschnaiter	NW 1, S 2461	-2426
Sekretärin: Sigrid Rifai	NW 1, S 2460	-2700
Vertreter: Prof. Dr. Rainer Laur	NW 1, W2120	-2402
Fachbereichssekretär		
Klaus Isbrecht	NW 1, S 2451	-2218
Geschäftsstelle für den Fachbereichsrat		
Brigitte Gierschner	NW 1, S 2440	-3519
Der Beauftragte für die Lehre und Studienfachberater im Studiengang Physik		
Prof. Dr. A. Gerd Czycholl	NW 1, O 3130	-2445
Vertreter: Prof. Dr. A. Mayer-Heinricy	NW 1, W4190	-2432
Der Beauftragte für die Lehre und Studienfachberater im Studiengang Elektrotechnik		
Prof. Dr. Heinrich Bodden	NW 1, W2060	-2496
Vertreter: Prof. Dr. Walter Anheier	NW 1, W2140	-4437
Geschäftsstelle für den Diplom-Prüfungs-Ausschuß Physik und den Promotionsausschuß Dr. Ing.		
Irene Klook	NW 1, S 2430	-3541
Geschäftsstelle für den Diplom-Prüfungsausschuß Elektrotechnik und den Promotionsausschuß Dr. rer. nat.		
Lilli Sittermann	NW 1, S 2430	-3541
Werkstätten und Labore		
Mechanische Werkstatt – B. Kranz	NW 1, N 0390	-2043
Tischlerei – E. Töbelmann	NW 1, S 0440	-2090
Elektronikservice/Konstruktion und Wartung – E. Sydow	NW 1, S 1290	-2485
Elektronische Bauelemente – E. Viehweger, I. Beckmann	NW 1, S 1110	-3513
Physik-Praktikum – S. Glüge, B. Kimmer, I. Rauhe, F. Trocha	NW 1, S 3220	-2252
Chemielabore – C. Kenst, R. Matzullok	NW 1, N 4240	-3329
Experimentelle Physik – G. Ankele, H. Rohbeck, D. Habermann, J. Gäting, I. Lauckner	NW 1, S 4140	-2423/-2448
Werkstoffphysik und Strukturforschung/Fotolabor – L. Begemann, J. Bonnet, U. Boseck, G. Ernst, R. Lasch	NW 1, S 4100	-3516
Kernstrahlung/Med. Physik – I. Bareth, K. Begemann	NW 1, N 4281	-2232
Landesmeßstelle – W. Braatz, W. Herzer, H. Rawiel	NW 1, O 4090	-4530

Institut für Umweltphysik – G. Näveke, P. Schumacher, B. Vahlenkamp	NW 1, W 3140	-4080
G. Fraas, W. Plep	NW 1, S 0342	-2194
Theoretische Elektrotechnik und digitale Systeme	NW 1, S 1260	-2298
Hochfrequenztechnik/Nachrichtentechnik – H. Masemann, W. Robran, H. Spreckelmann	NW 1, N 2351	-4126
Praktische Regelungstechnik – E. Wendland	NW 1, N 1300	-3342
Prozeßrechentechnik – L. Renner	NW 1, N 1300	-3342
Solar- und Hybridtechnik CAD-Leiterplatten- entwicklung und Entwurf – G. Gumpert	NW 1, S 1170	-2727
Mikroelektronik – Lutzen, K. H. Opel, M. Peeper	NW 1, W 2040	-4090
Institut für Mikrosensoren-, aktuatoren und -systeme – I. Ruger, H. Gudat-Thiel, C. Kothe	NW 1, O 2080	-4745

Wissenschaftliche Einheiten (WE) und Forschungsgruppen (FG) im Studiengang Physik

WE Institut für Didaktik der Physik

Sekretariat: Frau W. Kassel	NW 1, N 3190	-4695
Frau A. Brüggemann*)	NW 1, O 3090	-4521
Prof. Dr. St. v. Aufschnaiter*)	NW 1, S 2461	-2426
Prof. Dr. H. Niedderer	NW 1, N 3200	-2484
Prof. Dr. H. Schwedes	NW 1, N 3180	-3560
Dr. H. Schecker, Dr. T. Bethge	NW 1, N 3300	-2964
Dr. H. E. Fischer,	NW 1, N 3370	-2888
Dr. U. Herricks	NW 1, N 3320	-4028
B. Langensiepen	NW 1, N 3330	2130
J. Petri	NW 1, N 3260	-4316
C. Seibel	NW 1, N 3370	-2888
M. Welzel	NW 1, N 3330	-2130
M. Wetzstein	NW 1, N 3330	-2130
Doktorand: Dipl.-Phys. H. Lucachova		

WE Institut für Theoretische Physik

Sekretariat: Frau H. Engeln	NW 1, O 3140	-2965
Frau A. Brüggemann	NW 1, O 3090	-4521
Prof. Dr. G. Czycholl	NW 1, O 3130	-2445
Prof. Dr. C. Noack	NW 1, O 3150	-2427
Prof. Dr. P. Richter	NW 1, O 3110	-3680
Prof. Dr. H. Schwegler	NW 1, O 3070	-2417
Dr. H.-O. Carmensin	NW 1, O 3060	-4520
Dr. G. Ouin	NW 1, O 3050	-4465
Dr. A. Wittek	NW 1, O 3100	-2341
Dipl.-Phys. P. Borrmann	NW 1, O 3160	-4522
Dipl.-Phys. H. Dullin	NW 1, O 3100	-2341
Dipl.-Phys. St. Joeken	NW 1, S 1390	-4559

Dipl.-Phys. M. Juhnke	NW 1, O 3200	-4307
Dipl.-Phys. P. Koch-Steinheimer	NW 1, O 3160	-4522
Dipl.-Phys. R. Mondragon	NW 1, O 3200	-4307
Dipl.-Phys. B. Rückerl	NW 1, W 1070	-2204
Dipl.-Phys. I. Schebesta	NW 1, N 3230	-4526
Dipl.-Phys. I. Stoyanova-Skordova	NW 1, N 3230	-4526
Dipl.-Phys. A. Straub (bis 31.08.93)	NW 1, O 3210	-3688
Dipl.-Phys. B. Tsai	NW 1, N 3210	-4524
Dipl.-Phys. B. Werbmbter	NW 1, O 3040	-4467
Master of Technology Ch. Zang	NW 1, N 3230	-4526

Doktoranden:

Dipl.-Phys. M. Strohmeier

WE/Institut für Experimentelle Physik

Sekretariat: Frau B. Bödeker	NW 1, S 4350	-3185
Frau D. Kaars*)	NW 1, W 2080	-2223
Prof. Dr. H. Diehl	NW 1, S 4351	-2434
Prof. Dr. W. Dreybrodt	NW 1, W 4120	-3556
Prof. Dr. J. Gutowski *)	NW 1, W 4060	-3481
Prof. Dr. A. Mayer-Heinricy	NW 1, W 4190	-2432
Prof. Dr. W. Staude	NW 1, O 4050	-2416
Dr. M. Engelke	NW 1, S 4341	-2486
Dr. U. Neukirch	NW 1, W 4080	-4429
Dr. R. Schweitzer-Stenner	NW 1, W 4130	-2509
Dipl.-Phys. Chr. Bock	NW 1, W 4210	-2403
Dipl.-Phys. A. Dießel	NW 1, O 4090	-4430
Dipl.-Phys. M. Gerhard	NW 1, O 4040	-3565
Dipl.-Phys. H. Gilch	NW 1, W 4150	-4426
Dipl.-Phys. H. Grepel	NW 1, W 4050	-4428
Dipl.-Phys. I. Kieselhorst	NW 1, W 4200	-4425
Dipl.-Phys. F. Kubacki	NW 1, W 4100	-4431
Dipl.-Phys. M. Nägele	NW 1, W 4050	-4428
Dipl.-Phys. E. Rumpel	NW 1, W 4210	2403
Dipl.-Phys. B. Schimanski	NW 1, W 4100	-4431
Dipl.-Phys. R. Schulz	NW 1, O 4040	-3565
Dipl.-Phys. B. Staffhorst	NW 1, S 4340	-4453
Dipl.-Phys. E. Unger	NW 1, W 4140	-2971
Dipl.-Phys. D. Weckendrup	NW 1, W 4090	-4430

Doktoranden:

Dipl.-Phys. W. Jentzen
 Dipl.-Phys. G. Karvounis
 Dipl.-Phys. U. Peter-Klaas
 Dipl.-Phys. S. Skrandies
 Dipl.-Phys. A. Stichternath
 Dipl.-Phys. A. Wulfes

WE Institut Kernstrahlung/Medizinische Physik

Sekretariat: Frau C. Niemeyer-Zander	NW 1, S 4382	-2422
Prof. Dr. I. Schmitz-Feuerhake	NW 1, S 4371	-2414

Prof. Dr. J. Bleck-Neuhaus	NW 1, S 4380	-3233
Sekretariat: Frau W. Kassel	NW 1, N 3190	-4695
Prof. Dr. J. Scheer	NW 1, S 4240	-2433
Dr. G. Kirchner	NW 1, O 4100	-3266
Dipl.-Phys. B. Beckhoff	NW 1, S 4370	-2213
Dipl.-Phys. B. Dannheim	NW 1, W 4090	-4430
Dipl.-Phys. A. Heimers	NW 1, O 4130	-4531
Dipl.-Phys. V. Hormann	NW 1, O 4120	-2408
Dipl.-Phys. B. Kanngießer	NW 1, S 4370	-2213
Dipl.-Phys. R. Page	NW 1, S 4381	-4563
Dipl.-Phys. H. Schröder	NW 1, O 4130	-4531
Dipl.-Phys. W. Swoboda	NW 1, S 4370	-2213
Dipl.-Phys. P. Tomalik	NW 1, S 4130	-3458
Doktoranden		
Dipl.-Phys. K.von Bloh		
Dipl.-Phys. A. Kranefeld		

WE Institut für Werkstoffphysik und Strukturforschung

Sekretariat: Frau C. Niemeyer-Zander	NW 1, S 4382	-2422
Frau B. Bödeker*)	NW 1, S 4350	-3185
Prof. Dr. S. Boseck	NW 1, S 4370	-3573
Prof. Ph.D. P. Ryder*)	NW 1, S 4361	-2243
Dipl.-Phys. R. Hory	NW 1, S 4280	-3566
Dipl.-Phys. C. Seeger	NW 1, S 4280	-3566
Dipl.-Phys. H. Selke	NW 1, S 4280	-3566
Dipl.-Phys. H. Siebel	NW 1, S 4391	-2342
Dipl.-Phys. A. Tonscheidt	NW 1, S 4341	-2342
Dipl.-Phys. U. Vogt	NW 1, S 4280	-3566
Dipl.-Phys. W. Weise	NW 1, S 4360	-4475
Doktorand:		
Dipl.-Phys. U. Laun		

FG Technologiefolgenbewertung

Sekretariat: Frau C. Niemeyer-Zander	NW 1, S 4382	-2422
Prof. Dr. D. von Ehrenstein	NW 1, S 2400	-2425
Dipl.-Phys. R. Donderer	NW 1, S 2520	-3645
Dipl.-Phys. R. Hassfeld	NW 1, S 2420	-3645
Dr. R. Liermann	NW 1, S 2410	-3645
Dipl.-Phys. O. Schumacher	NW 1, S 2410	-3645
Dipl.-Phys. H. Ziggel	NW 1, S 2420	-3645

FG Technische Physik

Sekretariat: Frau S. Rifai	NW 1, S 0430	-4221
Prof. Dr. K. Simhan	NW 1, S 2320	-3339
Doktorand:		
Dipl.-Phys. A. Wicke		

WE Institut für Umweltphysik – Fachgebiet Fernerkundung

Sekretariat: Frau B. Teuchert	NW 1, W 3080	-4065
Prof. Dr. Ph. Burrows	NW 1, W 3090	-4548
Prof. Dr. K. Künzi	NW 1, W 3100	-3909
Dr. B. Burns	NW 1, N 3270/80	-2584
Dr. S. Crewell	NW 1, W 3060	-3158
Dr. H.-D. Dicken	NW 1, W 1130	-4657
Dr. D. Diebel	NW 1, W 3110	-4582
Dr. R. Fabian, Dr. P. von der Gathen	NW 1, W 3190	-4081
Dr. G. Heygster	NW 1, N 3280	-3910
Dr. H. Küllmann	NW 1, W 3060	-3158
Dr. A. Ladstätter-Weißemeyer	NW 1, W 1110	-3526
Dr. J. Langen	NW 1, W 3050	-4417
Dr. V. Rozanov	NW 1, W 3150	-4584
Dr. G. Schwab	NW 1, W 3200	-4419
Dr. C. Blindauer		
Dipl.-Ing. A. Berg	NW 1, W 1130	-4657
Dipl.-Phys. T. Behmann	NW 1, W 1120	-4294
Dipl.-Phys. M. Buchwitz	NW 1, W 3150	-4584
Dipl.-Chem. B. Deters, Dipl.-Chem. St. Himmelmann	NW 1, W 1110	-3526
Dipl.-Ing. W. Gurlit	NW 1, W 1140	-4585
Dipl.-Phys. U. Klein	NW 1, W 3200	-4419
Dipl.-Phys. Th. Kurosu	NW 1, W 3150	-4584
Dipl.-Phys. Th. Markus	NW 1, N 3270	-2584
Dipl.-Phys. A. Richter	NW 1, W 1140	-4585
Dipl.-Met. R. Spurr	NW 1, W 3110	-4653
Dipl.-Phys. J. Urban, Dipl.-Phys. T. Wehr	NW 1, W 3050	-4417
Dipl.-Chem. M. Weißemeyer	NW 1, W 1120	-4294
Dipl.-Phys. I. Wohlgemuth	NW 1, W 3060	-3158

WE Institut für Umweltphysik – Fachgebiet Ozeanographie

Sekretariat: Frau S. Rifai	NW 1, S 0430	-4221
Prof. Dr. W. Roether	NW 1, S 0420	-3511
Dr. A. Putzka	NW 1, S 0360	-2503
Dr. R. Schlitzer	NW 1, S 0411	-2931
Dipl.-Phys. B. Beining	NW 1, S 0351	-4317
Dipl.-Phys. V. Beitzel	NW 1, S 0400	-4562
Dipl.-Phys. J. Sültenfuß	NW 1, S 0384	-4562
Dipl.-Phys. R. Well	NW 1, S 0400	-4562
Doktoranden:		
Dipl.-Phys. J. Boddem	NW 1, S 0411	-2931

FG Meeresphysik

Sekretariat: Frau C. Schwake	AWI	0471-4831-401
Prof. Dr. E. Augstein	AWI	0471-4831-400
Dr. P. Lemke	AWI	0471-4831-512
Prof. Dr. D. Olbers	AWI	0471-4831-410
Prof. Dr. Ch. Kottmeier	AWI	0471-4831-250

B. Fritzsch	AWI
V. Gouretzky	AWI
H.P. Kersken	AWI
M. Scheduikat	AWI
G. Seiß	AWI
L. Sellmann	AWI
A. Wisotzky	AWI

FG Techn. Laserapplikation u. Metrologie

Sekretariat: Frau U. Kelch	BIAS	-5004
Prof. Dr. W. Jüptner	BIAS	-5002

**Wissenschaftliche Einheiten (WE) und Forschungsgruppen
Studiengang Elektrotechnik****WE INSTITUT FÜR HOCHFREQUENZTECHNIK UND
SIGNALTHEORIE**

Sekretariat: Frau A. Bittner	NW 1, N 2290	-3515
------------------------------	--------------	-------

Hochfrequenztechnik

Prof. Dr.-Ing. F. Arndt	NW 1, N 2340	-2495
Dipl.-Ing. R. Beyer	NW 1, N 2370	-3119
Dipl.-Ing. V. Brankovic	NW 1, N 2350	-3394
Dipl.-Ing. R. Bunger	NW 1, N 2351	-4126
Dipl.-Ing. Ralf Ihmels	NW 1, N 2380	-2242
Dipl.-Ing. J. Kless	NW 1, N 2370	-3119
Dipl.-Ing. P. Krauß	NW 1, N 2390	-4572
Dipl.-Ing. D. Krupezevic	NW 1, N 2350	-3394
Dipl.-Ing. J. M. Reiter	NW 1, N 2380	-2242
Dipl.-Ing. J. Ritter	NW 1, N 2350	-3394
Dipl.-Ing. Andreas Schubert	NW 1, N 2220	-2287
Dipl.-Ing. Th. Sieverding	NW 1, N 2380	-2242

Nachrichtentechnik

Prof. Dr. rer.-nat. A. Wasiljeff	NW 1, N 2300	-2407
Dipl.-Ing. S. Fischer	NW 1, N 2240	-4284
Dipl.-Ing. Peter Kuczynski	NW 1, N 2280	-2941
Dipl.-Ing. Klaus Uwe Simmer	NW 1, N 2271	-2941

WE INSTITUT FÜR AUTOMATISIERUNGSTECHNIK

Sekretariat: Frau M. Joerdens	NW 1, N 1321	-2564
-------------------------------	--------------	-------

Regelungstheorie

Prof. Dr.-Ing. Günter Ludyk	NW 1, N 1320	-2494
Dipl.-Ing. I. Bunke	NW 1, N 1310	-3490
Dipl.-Ing. D. Jürgens	NW 1, N 1230	-2574
Dipl.-Ing. G. J. Menken, Dipl.-Ing. P. Waterius	NW 1, N 1310	-3490

Prozeßrechentchnik

Prof. Dr.-Ing. Dobrivoje Popovic	NW 1, N 1322	-3580
Dipl.-Ing. S. Andonova	NW 1, N 1230	-2574
Dipl.-Ing. H.-J. Beestermöller, Dipl.-Ing. H. Westphal	NW 1, N 1171	-3344
Dipl.-Ing. R. Blechschmidt	NW 1, N 1170	-3490
Dipl.-Ing. F. Blievernich	NW 1, N 1311	-3906
Dipl.-Ing. P. Hein	NW 1, N 1310	-3490

Leiter der Prozeßrechnerabteilung

Priv.Doz.Dr.-Ing. Georg Thiele	NW 1, N 1171	-2442
--------------------------------	--------------	-------

WE INSTITUT FÜR THEORETISCHE ELEKTROTECHNIK UND DIGITALE SYSTEME

Sekretariat: Frau E. Lotz	NW 1, W 2110	-3524
---------------------------	--------------	-------

Theoretische Elektrotechnik

Prof. Dr.-Ing. H. Bodden	NW 1, W 2060	-2496
--------------------------	--------------	-------

Digitale Systeme

Dipl.-Ing. Robert Krack	NW 1, W 1040	-4413
-------------------------	--------------	-------

WE INSTITUT FÜR MIKROELEKTRONIK UND BAUELEMENTE DER ELEKTROTECHNIK (IMBE)

Sekretariat: Frau E. Lotz	NW 1, W 2110	-3524
Frau U. Mund	NW 1, W 2130	-4436
Prof. Dr.-Ing. W. Anheier	NW 1, W 2140	-4437
Prof. Dr.-Ing. R. Laur	NW 1, W 2120	-2402
Prof. Dr. phil.nat. D. Silber	NW 1, S 1180	-2184
Dr. D. Birreck, Dipl.-Ing. F. Beckmann	NW 1, W 2100	-4079
Dipl.-Ing. H. Bochnick	NW 1, N 2200	-4439
Dipl.-Ing. Rolf Boot, Dipl.-Ing. A. Bose	NW 1, S 1200	-2103
Dipl.-Ing. H.-G. Brachtendorf	NW 1, W 2050	-3492
Dipl.-Ing. B. Büchau	NW 1, S 1190	-3285
Dipl.-Ing. B. I. Cheon	NW 1, W 2090	-2325
Dipl.-Ing. Uwe Creutzburg, Dipl.-Ing. M. Drawanz	NW 1, S 1170	-2727
Dipl.-Ing. B. Fatemizadeh	NW 1, S 1190	-3285
Dipl.-Ing. St. Gärtner	NW 1, W 2050	-3492
Dipl.-Ing. M. Heine	NW 1, W 2090	-2325
Dipl.-Ing. Jürgen Hestermann, Dipl.-Ing. E. Klostermeier	NW 1, W 1050	-4432
Dipl.-Ing. W. Honken	NW 1, W 1080	-4861
Dipl.-Ing. W. Krebs	NW 1, W 2200	-3961
Dipl.-Ing. Th. Kunig	NW 1, W 2190	-4433
Dipl.-Ing. St. Radtke	NW 1, W 2150	-4439
Dipl.-Ing. M. Riege	NW 1, W 2160	-4438
Dipl.-Ing. J. Wilk	NW 1, W 2190	-4433
Dipl.-Ing. F. Yang	NW 1, W 1018	-4861
Dipl.-Ing. R. Bislich (LfbA) (Grundlagenlabor)	NW 1, S 1241	-2497

WE INSTITUT FÜR MIKRO-SENSOREN, -AKTUATOREN UND -SYSTEME

Sekretariat: Frau K. Gottschewski	NW 1, O 2130	-4725
Prof. Dr. W. Benecke	NW 1, O 2140	-4698
Prof. Dr. J. Binder	NW 1, O 2120	-4701
Dr. M. Gebhard	Nw 1, O 2100	-3244
Dipl.-Ing. Th. Hofmann	NW 1, O 2060	-4848
Dipl.-Ing. J. Noetzel	NW 1, O 2150	-4950
Dipl.-Phys. H.-J. Schmidt	NW 1, O 2150	-3158
Dipl.-Ing. R. Schulze	NW 1, O 2150	-4950
Dr. J. Zacheja	NW 1, O 2100	-4949

Forschungsgruppe Technische Elektronik

Sekretariat: Frau E. Lotz	NW 1, W 2110	-3524
Prof. Dr.-Ing. Ch. Roy	NW 1, N 1251	-3377

WE INSTITUT „ENTSCHEIDUNGSUNTERSTÜTZENDE INFORMATIONSSYSTEME UND IHRE ANWENDUNGEN“

Sekretariat: Frau E. Dreyer	MZH 3450	-2701
Prof. Dr.-Ing. G. Marte	KUA 0300	-3527
Dipl.-Ing. St. Sachse	KUA 0350	-4936

büro rational seit 1975

Gerhard Bomhoff & Co. KG . . . die EDV-Spezialisten

Farbträger sind kein Hausmüll!



Wir bieten vielfältige und preiswerte
Recyclingmöglichkeiten
für Toner- und Tintenpatronen, Trommeln
und weitere Druckerkomponenten
z. B. für HP-, Canon-, Kyocera-Drucker.

Nutzen Sie unsere 18-jährige Erfahrung im EDV-Zubehör-Bereich!

Tel. 0421-591291/591330 · Fax 593849
Häschenstraße 17-19 · 28199 Bremen

Studiengang Physik

Professorinnen/Professoren/Hochschuldozenten/Privatdozenten

- AUFSCHNAITER, von, Stefan, Dr. rer. nat., Professor;
Erziehungs- und Gesellschaftswissenschaften unter besonderer Berücksichtigung des naturwissenschaftlichen Unterrichts;
Alten Eichen 30, 28359 Bremen, Telefon 23 76 11
NW 1, S 2461, Telefon -2426/-2700
Sprechzeiten: n. V. über Frau Rifai (-2700)
- AUGSTEIN, Ernst, Dr. rer. nat., Professor;
Meteorologie und Physik des Ozeans;
Müggendorferstraße 17, 21762 Otterndorf, Telefon (0 47 51) 43 37
Alfred-Wegener-Institut für Polar- und Meeresforschung,
Telefon (04 71) 48 31-400 / NW 1, S 2380, Telefon -4573
Sprechzeiten: Mo nach der Vorlesung, 17.00 Uhr
- BLECK-NEUHAUS, Jörn, Dr. rer. nat., Professor;
Experimentelle Physik mit dem Schwerpunkt Kernstrahlungsmeßtechnik;
Schönhausenstraße 38, 28203 Bremen, Telefon 70 26 10
NW 1, S 4380, Telefon -3233
Sprechzeiten: n. V.
- BOSECK, Siegfried, Dr. rer. nat., Professor;
Experimentelle Physik mit dem Schwerpunkt Licht- und Elektronenmikroskopie;
Heideweg 40, 28865 Lilienthal-Klostermoor, Telefon (0 42 98) 39 97
NW 1, S 4370, Telefon -3573/-2422
Sprechzeiten: n. V.
- BURROWS, Philip, M.A., Ph. D., Professor;
Physik des Ozeans und der Atmosphäre;
Oranienstraße 36, 55124 Mainz 1
NW 1, W 3090, Telefon -4548
Sprechzeiten: n. V.
- CZYCHOLL, Gerd, Dr. rer. nat., Professor;
Theoretische Physik;
Oberholte 3, 44227 Dortmund
NW 1, O 3130, Telefon -2445
Sprechzeiten: n. V.
- DIEHL, Horst, Dr. rer. nat., Professor;
Biophysik;
Bergiusstraße 93, 28357 Bremen 33, Telefon 27 10 61
NW 1, S 4351, Telefon -2434/-3185
Sprechzeiten: Mi 16.00–17.00 Uhr
- DREYBRODT, Wolfgang, Dr. phil. nat., Professor;
Experimentelle Physik mit dem Schwerpunkt Festkörperphysik;
Bekassinenstraße 86, 28357 Bremen 1, Telefon 27 18 79
NW 1, W 4120, Telefon -3556/-2223
Sprechzeiten: n. V.

- EHRENSTEIN, von, Dieter, Dr. rer. nat., Professor;
Experimentelle Physik;
Leiter der Kooperationsstelle „Kerntechnik und Energie“
Feldmannstraße 9, 28355 Bremen 33, Telefon 25 22 26
NW 1, S 2400, Telefon -2425/-2422
Sprechzeiten: n. V.
- GUTOWSKI, Jürgen, Dr. rer. nat., Professor;
Experimentelle Physik mit dem Schwerpunkt Festkörperphysik;
Hohenkampsweg 25, 28355 Bremen 33, Telefon 2 57 57 57
NW 1, W 4060, Telefon -3481/-4331
Sprechzeiten: n. V.
- JÜPTNER, Werner, Dr.-Ing., Professor;
Technische Laserapplikation und Metrologie;
Privat-Telefon (04 21) 60 60 63
BIAS, Telefon -5002
Sprechzeiten: n. V.
- JUNG, Christof
Nichtlineare Dynamik;
Am Herzogenkamp 8a, 28359 Bremen, Telefon 23 22 51
NW 1, N 3240, Telefon -2204
- KOTTMEIER, Christoph, Dr. rer. nat., Hochschuldozent;
Physik der Atmosphäre;
Osteracker 7, 27619 Schiffdorf
Alfred-Wegener-Institut für Polar- und Meeresforschung, Telefon (04 71) 48 31 - 2 50
NW 1, S 2380, Telefon -4573
Sprechzeiten: n. V.
- KRAUSE, Gunther, Honorarprofessor;
Physikalische Meßmethoden in der Ozeanographie;
Alfred-Wegener-Institut für Polar- und Meeresforschung, Telefon (04 71) 48 31-170
NW 1, S 2380, Telefon -4573
Sprechzeiten: n. V.
- KÜNZI, Klaus F., Dr. phil. nat., Professor;
Erdfernerkundung mit dem Schwerpunkt Meßmethoden,
Datenverarbeitung und Datenanalyse;
NW 1, W 3100, Telefon -3909/-4065
Sprechzeiten: n. V.
- LEMKE, Peter, Dr. rer. nat., Professor;
Physikalische Klimatologie unter besonderer Berücksichtigung der Kryosphäre
und der Erdfernerkundung;
Schüthenstraße 9, 29640 Schneverdingen
Alfred-Wegener-Institut für Polar- und Meeresforschung, Telefon (04 71) 48 31 - 51 2
NW 1, S 2380, Telefon -4573
Sprechzeiten: n. V.

- MAYER-HEINRICY, Adalbert, Dr. rer. nat., Professor;
Physik mit dem Schwerpunkt Biophysik;
Birkenweg 3, 27726 Worpswede, Telefon (0 47 92) 12 87
NW 1, W 4190, Telefon -2432/-3185
Sprechzeiten: n. V.
- NIEDDERER, Hans, Dr. rer. nat., Professor;
Theorie und Praxis des naturwissenschaftlichen Unterrichts;
Schumannstraße 71b, 28213 Schwanewede, Telefon (0 42 09) 10 08
NW 1, N 3200, Telefon -2484/-4695
Sprechzeiten: Mo 14.00–15.00 Uhr
- NOACK, Cornelius C., Dr. rer. nat., Professor;
Physik;
Händelstraße 7, 28209 Bremen, Telefon 34 22 36
NW 1, O 3150, Telefon -2427/-2965
Sprechzeiten: n. V.
- OLBERS, Dirk Jürgen, Dr. rer. nat., Professor;
Theoretische Physik des Ozeans und der Atmosphäre;
Im krummen Ort 5A, 28870 Fischerhude, Telefon (0 42 93) 12 41
Alfred-Wegener-Institut für Polar- und Meeresforschung,
Telefon (04 71) 48 31-410, NW 1, S 2380, Telefon -4573
Sprechzeiten: n. V.
- RICHTER, Peter H., Dr. rer. nat., Professor;
Theoretische Physik;
Bruchwettern 2A, 28357 Bremen 33, Telefon 27 01 99
NW 1, O 3110, Telefon -3680/-2965
Sprechzeiten: n. V.
- ROETHER, Wolfgang, Dr. rer. nat., Professor;
Physikalische Ozeanographie in den Polargebieten;
Rockwinkler Heerstraße 103E, 28355 Bremen 33, Telefon 25 44 89
NW 1, S 0420, Telefon -3511/-4221
Sprechzeiten: n. V.
- RYDER, Peter, Ph.-D., Professor;
Physik, Werkstoffwissenschaften, Metallphysik;
Joseph-Ressel-Straße 7, 28357 Bremen, Telefon 27 49 53
NW 1, S 4361, Telefon -2243/-3185
Sprechzeiten: n. V.
- SCHEER, Jens, Dr. rer. nat., Professor;
Physik, Hochschuldidaktik der Physik;
Lahnstraße 37, 28199 Bremen, Telefon 50 58 84
NW 1, S 4240, Telefon -2433
Sprechzeiten: Di 8.00-9.00 Uhr
- SCHMITZ-FEUERHAKE, Inge, Dr. rer. nat., Professorin;
Experimentalphysik mit dem Schwerpunkt Medizinische Physik;
Parkallee 87, 28209 Bremen 1, Telefon 34 40 97
NW 1, S 4371, Telefon -2414/-2422 – Forschungsemester
Sprechzeiten: n. V.

- SCHWEDES, Hannelore, Dr. rer. nat., Professorin;
Erziehungs- und Gesellschaftswissenschaften unter besonderer Berücksichtigung
des naturwissenschaftlichen Unterrichts und des Unterrichts in der Primarstufe;
Richard-Wagner-Straße 18, 28209 Bremen, Telefon 34 57 82
NW 1, N 3180, Telefon -3560/-4695
Sprechzeiten: n. V.
- SCHWEGLER, Helmut, Dr. rer. nat., Professor;
Theoretische Physik und Theoretische Biophysik;
Bergiusstraße 87, 28357 Bremen, Telefon 27 02 49
NW 1, O 3070, Telefon -2417/-4521
Sprechzeiten: n. V.
- SCHWEITZER-STENNER, Reinhard, Dr. rer. nat., Oberassistent, Privatdozent;
Biophysik, insbesondere Ramanstreuung und optische Spektroskopie an Hämproteinen;
Ellhornstraße 17, 28195 Bremen 1, Telefon 1 81 15
NW 1, W 4130, Telefon -2509
– Beurlaubt –
- SIEGERT, Wolf, Professor (emeritiert);
Physik und Didaktik des Physikunterrichts;
Richard-Wagner-Straße 6–8, 28209 Bremen, Telefon 34 31 04
NW 1, N 3201, Telefon -3557
- SIMHAN, Krishna, Dr.-Ing., Professor;
Physik unter besonderer Berücksichtigung der Verwertung naturwissenschaftlicher
Erkenntnisse
im gesellschaftlichen Bereich;
Heinrich-Goebel-Straße 6, 28357 Bremen 33, Telefon 25 66 36
NW 1, S 2320, Telefon -3339/-4221
Sprechzeiten: n. V.
- STAUDE, Wilfried Dr. phil. nat., Professor;
Physik, insbesondere Experimentalphysik mit dem Schwerpunkt Festkörperphysik;
Otto-Gildemeister-Straße 25, 28209 Bremen, Telefon 3 49 12 16
NW 1, O 4050, Telefon -2416/-3185
Sprechzeiten: n. V.

Berufspraxis von Physikern, Wissenschaftsentwicklung und Gesellschaft

- LANGE, Hellmuth, Dr. phil., Professor;
Soziologie, Arbeits- und wissenschaftssoziologische Aspekte der
Produktivkraftentwicklung;
Franziusstraße 6, 28209 Bremen 1, Telefon 34 58 62
MZH 1360, Telefon -2415/-2435
Sprechzeiten: n. V. über Frau Cyris -2435
- MÜLLER, Wilfried, Dipl.-Chem., Dr.-phil., Professor;
– siehe FB 1/Studiengang Elektrotechnik –

Studiengang Physik

Am 11. Oktober um 9.30 Uhr versammeln sich in der Osthalle des Gebäudes NW 1 alle neuen Studenten der Physik und der Elektrotechnik zur Begrüßung durch den Fachbereichssprecher und die Beauftragten für die Lehre.

Von 10-11 Uhr wird den Studierenden der Physik in drei Gruppen eine Übersicht über das Studienprogramm des WS 93/94 gegeben:

Grundstudium Diplom	W 0040/50	W. Dreybrodt
Lehramt	S 3121	H. Niedderer
Hauptstudium Diplom	N 3130	G. Czycholl

Ab 11 Uhr laden in der Westhalle des NW 1 Hochschullehrer und Mitarbeiter alle Studenten ein, in zwanglosem Gespräch sich gegenseitig kennenzulernen.

Am Nachmittag beginnen die Lehrveranstaltungen planmäßig.

1-700	KO	Physikalisches Kolloquium Do. 17-19, W 0040/50	C. C. Noack und die HL der Physik
1-701	KO	Kolloquium zur Didaktik der Naturwissenschaften Di. 16-18, N 3380	H.E. Fischer und die HL der Didaktik der Naturwissenschaften

1. Pflichtveranstaltungen für das Grundstudium

1.1 Grundkurse Physik, Mathematik und Chemie

1-702	S	Diplomstudium Einführungsveranstaltung SWS 2, Do. 13-15, N 3130	St. von Aufschnaiter
1-703	S	Einführung in das Lehramtsstudium mit Hospitationen (EL) Mo. 13-15 N 3130	St. von Aufschnaiter
1-501	V+Ü+P	Grundkurs Physik I: Mechanik Schwingungen und Wellen SWS 4+2+3, V: Mo., Do. 8-10, W 0040/50 Ü: Di. 8-10, N 2260, N 2420 Ü: Di. 11-13, N 1250, N 2420 P: Di. ganztägig	W. Dreybrodt mit: C. Bock H. Gilch E. Rumpel E. Unger
1-560	S	Ergänzungen zum Grundkurs Physik I SWS 2, Mo. 13-15, W 0040/50	W. Dreybrodt
1-502	V+Ü	Mathematik I, Diplom SWS 4+2, V: Mo., Do. 10-12, W 0040/50 Ü: Mo. 15-17, N 2210, N 2220 Ü: Di. 8-10, 10-12, N 2220	H.D. Dombrowski

1-503	V+Ü	Chemie für Physiker I SWS 2+1, V: Mi. 12-14, NW II, A 0242	K.P. Wanczek N.N.
1-508	V+Ü+P	Grundkurs Physik Lehrer I: Mechanik SWS 3+1+2, V+Ü: Mo. 10-12 ,S 3180 V+Ü: Do. 15-17, W 0040/50 P: Fr. 11-13	H. Niedderer mit: E. Breuer U. Hericks
1-511	V+Ü+P	Grundkurs Physik III: Elektrodynamik SWS 4+2+3, V: Mi., Fr. 8-10, W 0040/50 Ü: Di. 8-10, S 3180, S 3121 Ü: Di. 10-12, S 3180 Ü: Di. 11-13, N 2210 P: Di. ganztägig	P. Ryder mit: R. Hory F. Kubacki B. Schimanski N.N.
1-512	V+Ü	Mathematik III SWS 4+2, V: Mo., Do. 10-12 N3130 Ü: Di. 8-10, W 0040/50, Di. 13-15, N 2210 U: Mi. 15-17, N 2210, N 2220	J. Gamst
1-515	V+Ü+P	Grundkurs Physik Lehrer III: Elektrodynamik SWS 3+1+2, V: Mi. 13-14, S 3180 V: Fr. 10-12, W 0040/50 Ü:Do.10-11,S 3180 ,P:Mo.13-15	W. Staude mit: J. Tomaschewski U. Vogt

1.2 Theoretische Physik

1-519	V+Ü	Theoretische Physik I: Klassische Dynamische Systeme SWS 4+2,V: Mo. Do. 8-10, N 3130 Ü: Mi. 10-12, N 2220, S 3180 Ü: Fr. 10-12, N 2210, S 3180	H. Schwegler mit: H.-O. Carmesin O. Heudecker S. Joeken B. Tsai
-------	-----	--	--

1.3 Berufspraxis, Gesellschaftswissenschaften und Wissenschaftsgeschichte im Grundstudium

1-507a	S	Physiker in Beruf und Gesellschaft II, Kurs A SWS 2, Do. 13-17, N 3380 (halbsemestrig)	W. Müller
1-507b	S	Physiker in Beruf und Gesellschaft II, Kurs B SWS 2, Do. 13-15, S 3121 parallel mit gleichlautender Veranstaltung von W. Müller	H. Lange

2. Pflichtveranstaltungen für das Hauptstudium

1-521	V+Ü	Theoretische Physik III Quantenmechanik SWS 4+2, V: Di., Fr. 8-10, N 3130 Ü: Do. 8-10, N 2210, N 2260 Ü: Do. 10-12, N 2210	C. C. Noack mit: M. Juhnke V. Kastens T. Korosu
-------	-----	--	---

1-523	V	Mathematik zur Quantenmechanik SWS 2, Fr. 10-12, N 3130	H.D. Dombrowski
1-532	V	Höhere Experimentalphysik: Festkörperphysik I SWS 4, Di. 10-12, Do. 13-15, W 0040/50	J. Gutowski
1-535	P	Fortgeschrittenen-Praktikum SWS 6 Mi. 9-16	U. Neukirch (LB) mit: D. Diebel I. Kieselhorst M. Nägele A. Putzka R. Schlitzer D. Weckendrup
1-616	S	Proseminar: Phasenübergänge und kritische Phänomene SWS 2, Do. 10-12, N 3310	G. Czycholl mit: S. Wermbter
1-617	S	Proseminar: Quantentheorie des Lichtes SWS 2, Mi. 13-15, N 3130	H.-O. Carmesin (LB)
1-801	S	Hauptseminar für Diplomanden der Theoretischen Physik SWS 2 n.V.	G. Czycholl C. C. Noack H. Schwegler
1-802	S	Hauptseminar für Diplomanden der Festkörperphysik SWS 2 n.V.	G. Czycholl J. Gutowski P. Ryder
1-803	S	Hauptseminar für Diplomanden der Angewandten Spektroskopie SWS 2 n.V.	J. Bleck-Neuhaus H. Diehl W. Dreybrodt A. Mayer-Heinricy W. Staude
1-804	S	Hauptseminar für Diplomanden der Angewandten Optik SWS 2 n.V.	W. Jüptner J. Scheer
1-805	S	Hauptseminar für Diplomanden der Biophysik SWS 2 n.V.	H. Diehl A. Mayer-Heinricy
1-806	S	Hauptseminar für Diplomanden der Physik des Ozeans und der Atmosphäre SWS 2 n.V.	E. Augstein Ch. Kottmeier P. Lemke D. Olbers W. Roether
1-807	S	Hauptseminar für Diplomanden am Institut für Fernerkundung SWS 2, Mi. 15-17, S 3121	J. Burrows K. Künzi

1-808	S	Hauptseminar für Diplomanden in der WE Kernstrahlung/Medizinische Physik SWS 2 n. V	J. Scheer
1-809	S	Hauptseminar für Diplomanden der Strömungsmechanik SWS 2 n.V.	K. Simhan

3. Erstes Wahlfach

Im 6. Fachsemester sollen Studenten mit dem Studium ihrer Wahlfächer beginnen. Zur Zeit bietet der Studiengang sechs erste Wahlfächer an. Über die Curricula dieser Wahlfächer und die wechselseitige Anerkennung einzelner Veranstaltungen gibt ein Informationsblatt Auskunft, das im Fachbereichsbüro erhältlich ist. Bis zu Beginn des 7. Semesters sollten Studenten ihre Planung mit einem der Wahlfachberater durchgesprochen haben.

3.1 Theoretische Physik

Berater: G. Czycholl

1-611	V+Ü	Theoretische Festkörperphysik I SWS 4+2, V: Di. 8-10, Mi. 10-12, N 3310,Ü: Mi. 13-15, N 2210	G. Czycholl
1-612	V	Einführung in die Eichtheorie der vereinheitlichten schwachen und elektromagnetischen Wechselwirkung SWS 2, Do. 13-15, N 2260	P. Koch (LB)
1-613	S	Seminar über aktuelle Fragen der Theoretischen Festkörperphysik SWS 2, Di. 13-15, N 3310	G. Czycholl mit: S. Werbter
1-614	S	Seminar über Fragen der Theoretischen Neurophysik SWS 2, Mo. 15-17, N 3310	H. Schwegler
1-615	S	Seminar zur Theorie der Schwerionenreaktionen SWS 2, Di. 15-17, N 2220	C. C. Noack
1-618	S	Visuelle Verhaltenssteuerung bei Amphibien - Experiment und Modellierung SWS 2, Do. 13-15, NW II, A 4094	H. Schwegler G. Roth G. Manteuffel
1-619	S	Theorie-Seminar Bremen-Oldenburg-Rostock (THEO BROS) Fr. 15-17, W 1180	C. C. Noack E.R. Hilf G. Roepke
1-620	S	Nichtlineare Dynamik SWS 2 Mi. 11-13, N 2420	N.N. mit: I. Schebesta

3.2 Festkörperphysik

Berater: J. Gutowski

1-611	V+Ü	Theoretische Festkörperphysik I SWS 4+2, V: Di. 8-10, Mi. 10-12, N 3310, Ü: Mi.13-15, N 2210	G. Czycholl
1-628	V	Kristallographie und Kristallphysik II SWS 2, Do. 10-12, N 2260	P. Ryder
1-624	V	Makroskopische Quantenphänomene SWS 2, Mo. 13-15, S 3121	J. Gutowski
1-625	S	Halbleiterphysik SWS 2, Mi. 15-17, W 0040/50	J. Gutowski
1-613	S	Seminar über aktuelle Fragen der Theoretischen Festkörperphysik SWS 2, Di. 13-15, N 3310	G. Czycholl mit: S. Werbmbter

3.3 Angewandte Spektroskopie

Berater: W. Dreybrodt

1-631	V	Theoretische Grundlagen der optischen Spektroskopie an Atomen und Molekülen SWS 2, Mi. 10-12, W 0040/50	W. Dreybrodt
1-632	V	Spektroskopische Methoden SWS 2, Mi. 13-15, W 0040/50	A. Mayer-Heinricy
1-633	V	Streulichtspektroskopie an Flüssigkeiten SWS 3, Mo. 10-12, N 3380 Do. 9-10, S 3121	W. Staude
1-653	S	Fluoreszenzspektroskopie in Biophysik und Biochemie SWS 2, Fr. 10-12, N 3380	H. Diehl
1-638	S	Spektroskopie an kondensierter Materie SWS 2 Di. 17-19, N 3130	H. Diehl W. Dreybrodt J. Gutowski A. Mayer-Heinricy W. Schröer W. Staude

3.4 Angewandte Optik

Berater: W. Jüptner

1-642	V+Ü	Lasermesstechnik SWS 2 + 1, V: Mi. 10-12, N 3130 Ü: im BIAS	W. Jüptner mit: W. Osten
-------	-----	---	--------------------------------

1-643	V	Grundlagen der Wechselwirkung von Laserstrahlung mit Materie SWS 2, Mi. 15-17, N 3130	S. Metev (LB)
1-644	S	Seminar zur Angewandten Röntgenoptik SWS 2, Do. 13-15, S 3180	J. Scheer
1-645	S	Seminar zu ausgewählten meßtechnischen Problemen im Arbeitsschutz SWS 2, Do. 15-17, S 3180	J. Scheer

3.5. Biophysik

Berater: A. Mayer-Heinricy

1-651	V	Membran- und Zellbiophysik SWS 2, Di. 13-15, S 3121	A. Mayer-Heinricy
1-652	V	Strahlen- und Umweltbiophysik SWS 2, Fr. 8-10, N 3380	H. Diehl
1-653	S	Fluoreszenzspektroskopie in Biophysik und Biochemie SWS 2, Fr. 10-12, N 3380	H. Diehl
1-654	S	Probleme der Zellbiophysik SWS 2, Di. 15-17, S 3121	A. Mayer-Heinricy
1-655	S	Aktuelle Probleme der in vivo NMR-Spektroskopie SWS 2, Do. n. Vereinb.	A. Mayer-Heinricy D. Leibfritz
1-614	S	Seminar über Fragen der Theoretischen Neurophysik SWS 2, Mo. 15-17, N 3310	H. Schwegler

3.6. Physik des Ozeans und der Atmosphäre

Berater: W. Roether

1-661	V	Physik des Ozeans SWS 2, Di. 13-15, N 3130	W. Roether
1-662	V+Ü	Physik der Atmosphäre SWS 2+1, V: Do. 8-10, S 3180	J. Burrows mit: A. Richter
1-663	V	Dynamik von Ozean und Atmosphäre II SWS 2, Di. 16-18, W 0040/50	D. Olbers mit: D. Wolf-Gladrow
1-664	V	Ozeanische und atmosphärische Grenzschichten SWS 2, Mo. 13-15, N 2420	E. Augstein

1-665	V	Meereis und Schelfeis SWS 2, Fr. 13-15, W 0040/50	P. Lemke
1-666	V	Fehlerrechnung und Statistik SWS 1, Mo. 15-17, 14-tägig, N 2420	R. Schlitzer (LB)
1-667	V	Einführung in die digitale Bildverarbeitung SWS 2, Mo. 10-12, N 3310	G. Heygster (LB)
1-673	S	Spurenstoff-Ozeanographie SWS 1 Fr. 10-12, 14-tägig, N 3310	A. Putzka (LB)
1-674	S	Seminar des Instituts für Fernerkundung SWS 2, Mi. 13-15, S 3121	K. Künzi J. Burrows
1-675	S	Forschungsseminar Ozean und Atmosphäre SWS 1 Fr. 10-12, 14-tägig, N 3310	E. Augstein J. Burrows K. Künzi P. Lemke D. Olbers W. Roether
1-676	P	Blockpraktikum zur Bildverarbeitung SWS 3 14.-18. Febr. 1994 ganztägig N 3310 und N 3280	K. Künzi G. Heygster

4. Zweites Wahlfach

Das zweite Wahlfach kann aus der Liste der ersten Wahlfächer gewählt werden, es sind aber auch nichtphysikalische Fächer erlaubt. Der Studiengang Physik bietet zusätzlich als zweite Wahlfächer Didaktik der Physik und Strömungsmechanik an.

4.1 Strömungsmechanik

1-741	V	Strömungsmechanik SWS 4, Mo. 10-12, Di. 13-15, N 2260	K. Simhan
1-742	V	Methode der finiten Elemente in der Mechanik SWS 2, Di. 10-12, N 2260	K. Simhan
1-743	S	Ausgewählte Kapitel aus der Strömungsmechanik SWS 2, Mi. 14-16, N 2260	K. Simhan

5. Didaktik der Physik

1-751	V	Schülervorstellungen und historische Entwicklung in der Atomphysik SWS 2, Mo. 15-17, S 3180	H. Niedderer
-------	---	---	--------------

1-752	V+P	Computergestützte Modellierung dynamischer Systeme im Unterricht SWS 3, Fr. 14-17, N 3380	T. Bethge (LB) H. Schecker (LB)
1-753	V	Wissenschaftstheorie und Physikunterricht SWS 2, Mi. 17-19, N 3310	H. Meyling (LB)
1-754	S	Projekte im naturwissenschaftlichen Unterricht SWS 2, Mi. 13-15, N 3380	H. Niedderer
1-755	S	Lernen im Physikunterricht - empirische Untersuchungen und theoretische Modelle SWS 2, Mo. 13-15, N 3310	H. E. Fischer (LB)
1-756	S	Computereinsatz im Physikunterricht SWS 2, Mi. 15-17, N 3380	H. Schecker (LB) T. Bethge (LB)
1-757	S	Unterrichtseinheiten und Konzeptionen für naturwissenschaftlichen Unterricht SWS 2, Di. 10-12, N 3380	H. Schwedes mit: H. Fries
1-758	S	Planung von Unterricht als mädchen- und jugendfreundlichem Unterricht SWS 2, Mo. 15-17, N 3380	H. Schwedes mit: H. Fries U. Hericks
1-759	AV	Unterrichtsbeobachtung unter besonderer Berücksichtigung geschlechtsspezifischen Verhaltens SWS 2, Mo. 13-15, N 3380	H. Schwedes mit: U. Hericks

6. Projekte

6.1 Modelle des Stofftransports im Boden

1-715	V	Fluidodynamik in porösen Medien SWS 2, Mo. 14-16, N 2260	G. Kirchner (LB)
3-	S	Weiterentwicklung von numerischen Modellen der Hydrogeologie SWS 2	R. Schäfer, FB3
3-427	S	Seminar zu physikalischen, geologischen und numerisch-mathematischen Fragestellungen der Hydrogeologie SWS 2, Mo. 10-12, MZH 7200	R. Schäfer G. Kirchner M. Isenbeck-Schröter

7. Weitere Veranstaltungen

1-732	V	Nichtverbreitung von Nuklearwaffen - Krise eines Konzepts SWS 2, Mi. 15-17, N 3310	D. v. Ehrenstein
1-733	V+Ü	Grundlagen der zerstörungsfreien Prüfung II SWS 2+1, Mi.n.V.,BIAS	W. Jüptner
1-734	V+Ü	Objektorientiertes Programmieren mit C++ in der Physik SWS 2+1, Di. 15-18, N 3310	A. Wittek (LB)
1-735	V	Einführung in die Philosophie: Einführung in die Naturphilosophie SWS 2, Mi. 17-19, GW 2	M. Stöckler
1-736	S	Aufsätze zur Interpretation der Quantenmechanik SWS 2, Do. 15-17, N 3310	M. Stöckler H. Schwegler
1-737	S	Ausgewählte Probleme der Kern- und Elementarteilchenphysik SWS 2, Mo. 15-17, S 3121	C. C. Noack J. Scheer
1-738	S	Physik und Macht - Advice and Dissent SWS 2, Di. 13-15, N 3120	J.Scheer
1-014	S	Methoden und Probleme derTechnik- folgenabschätzung und Technik- bewertung SWS 4, Mo. 15-17, N 3130 und Blockseminar am Semesterende	W. Müller mit: R. Gust
1-740	KO	Kolloquium zur Umwelt- Be- und Entlastung SWS 2 Mi. 17-19, N 3130	J. Scheer K. Simhan W. Thiemann M. Vicker
1-763	V	Energiewissenschaften Ringvorlesung in Bremen und Oldenburg SWS 2, Mi. 14-18, 14-tägig Ort n. V.	I. Luther,Oldenburg J.-P. Molly, Wilhelmshaven D. Wöhrle

8. Doktorandenstudium

8.1 Spektroskopie an Grenzflächen und Membranen

1-631	V	Theoretische Grundlagen der optischen Spektroskopie an Atomen und Molekülen SWS 2, Mi. 10-12, W 0040/50	W. Dreybrodt
-------	---	---	--------------

1-633	V	Streulichtspektroskopie an Flüssigkeiten SWS 3, Mo. 10-12, N 3380, Do. 9-10, S 3121	W. Staude
1-638	S	Spektroskopie an kondensierter Materie SWS 2 Di. 17-19, N 3130	H. Diehl W. Dreybrodt J. Gutowski A. Mayer-Heinricy W. Schröer W. Staude

8.2 Graduiertenkolleg Komplexe Dynamische Systeme

3-446	S	Doktorandenseminar SWS 2, Di. 10-12, N 3310
-------	---	--

-Weitere Veranstaltungen s. besondere Ankündigung im Abschnitt 12: Fachübergreifende Lehrveranstaltungen.-

8.3 Graduiertenkolleg Raumorientierung und Handlungsorganisation autonomer Systeme

-S. besondere Ankündigung im Abschnitt 12: Fachübergreifende Lehrveranstaltungen-

9. Veranstaltungen für andere Studiengänge

1-002	V+Ü+P	Physik für Studierende der Elektrotechnik SWS 4+2+2 V: Mo. u. Mi. 11-13 W 0020 P: Mo. 8-11, 13-16, 15.30-18.30 Mi. 8-11, 15.30-18.30	K. Künzi mit: V. Hormann J. Petri M. Gerhard N.N.
2-217	V+Ü+P	Physik I für Studierende der Chemie und der Geowissenschaften SWS 3+1+2, V: Do. 11.45-13.15 + 14-14.45, W 0020, Ü: Do. 10-11.30 + 15-16.30, 14-tägig, N 1250, N 2220 P: Do. 8-11, 15-18, 14-tägig	W. Roether mit: W. Swoboda H. Landmesser
4-114	V	Physik I für Studierende der Produktionstechnik SWS 2, V: Do. 15-17, W 0020	J. Burrows
4-115	Ü+P	Übungen und Praktikum zur Vorlesung VAK 4-114 SWS 1+1 Ü: Mi. 9-11, N 3380 Do. 9-13, N 2420 P: Mi. 10.30-13, Do. 10.30-13, 12.30-15	J. Burrows mit: B. Langensiepen R. Schulz C. Seibel M. Welzel
2-004	V+P	Physik I für Studierende der Biologie SWS 2+1,5 V: Mo. 15-17, W 0020, P: n.V.	H. Diehl mit: B. Staffhorst

Studiengang Elektrotechnik

Professoren/Lehrkräfte für bes. Aufgaben/Privatdozenten

ANHEIER, Walter, Dr.-Ing., Professor;

Mikroelektronik;

Mildred-Scheel-Weg 1, 25337 Elmshorn, Telefon (0 42 21) 7 68 96

NW 1, W 2140, Telefon -4437

Sprechzeiten: n.V.

ARNDT, Fritz, Dr.-Ing., Professor;

Hochfrequenztechnik;

Lothringer Straße 15, 28211 Bremen

NW 1, N 2340, Telefon -2495/-3515

Sprechzeiten: n.V.

BENECKE, Wolfgang, Dr.-Ing., Professor;

Silizium-Mikromechanik/Sensoren und Aktoren

Feldstraße 85, 27412 Vorwerk-Buchholz

NW 1, O 2140, Telefon -4698/-4725

Sprechzeiten: n.V.

BINDER, Josef, Dr.-Ing., Professor;

Mikrosysteme/Sensorensysteme unter Berücksichtigung der Raumfahrttechnik;

An der Bahn 36, 27726 Worswede, Telefon (0 47 92) 44 97

NW 1, O 2120, Telefon -4701/-4725

Sprechzeiten: n.V.

BISLICH, Roland, Dipl.-Ing., Lehrkraft für bes. Aufgaben;

Grundlagenlabor Elektrotechnik;

Mittelsbürener Landstraße 5, 28719 Bremen77

NW 1, S 1241, Telefon -2497/-2096

BODDEN, Heinrich, Dr.-Ing., Professor;

Elektrotechnik mit dem Schwerpunkt der allgemeinen und theoretischen Elektrotechnik einschl. Netzwerktheorie, Schaltungstechnik und Elektronik;

Reinhold-Schneider-Straße 39, 76199 Karlsruhe, Telefon (07 21) 88 43 76

NW 1, W 2060, Telefon -2496/-3524

Sprechzeiten: n.V.

LAUR, Rainer, Dr.-Ing., Professor;

Grundlagen der Elektrotechnik und Mikroelektronik;

Borsteler Landstraße 4, 28832 Achim, Telefon (0 42 02) 6 29 86

NW 1, W 2120, Telefon -2402/-2223

Sprechzeiten: n.V.

- LUDYK, Günter, Dr.-Ing., Professor;
Elektrotechnik mit dem Schwerpunkt der Meß- und Regelungstechnik;
Rohrdommelweg 13, 28357 Bremen 33
NW 1, N 1320, -2494/-2564
Sprechzeiten: n.V.
- MARTE, Gerd, Dr.-Ing., Professor;
Elektrotechnik mit dem Schwerpunkt Informationssysteme und Rechnerorganisation;
Bekassinenstraße 84, 28357 Bremen, Telefon 2716 52
KUA 0300, Telefon -3527/-2420
Sprechzeiten: n.V.
- MÜLLER, Wilfried, Dipl.-Chem., Dr. phil., Professor;
Analyse der Berufspraxis von Ingenieuren – Schwerpunkt Elektrotechnik;
Riensberger Straße 28B, 28213 Bremen 1, Telefon 217975
NW 1, S 2360, Telefon -2221, MZH 1372, Telefon -4204/-2435
Sprechzeiten: n.V.
- POPOVIC, Dobrovoje, Dr.-Ing., Professor;
Elektrotechnik mit dem Schwerpunkt Prozeßrechnerstechnik;
Bruchwettern 6b, 28357 Bremen33, Telefon 2747 12
NW 1, N 1322, Telefon -3580/-2564 – Forschungssemester –
Sprechzeiten: n.V.
- ROY, Sarbesh Chandra, Dr.-Ing., Professor;
Elektrotechnik mit dem Schwerpunkt Technische Elektronik
(Analog- und Leistungselektronik);
Hohenkampweg 5, 28355 Bremen 33, Telefon 25 00 95
NW 1, N 1251, Telefon -3377/-3524
Sprechzeiten: n.V.
- SILBER, Dieter Hans, Dr. phil., nat., Professor;
Elektrotechnik mit dem Schwerpunkt Grundlagen, Bauelemente, Leistungsbaulemente
und Werkstoffe der Elektrotechnik und Halbleitertechnik;
Darmstädter Straße 41, 63179 Obertshausen, Telefon (0 61 04) 7 23 12
NW 1, S 1180, Telefon -2184/-2103/-4436
Sprechzeiten: n.V.
- THIELE, Georg, Priv.-Doz., Dr.-Ing., Akad. Direktor;
Automatisierungs-Systeme;
Onkel-Fritz-Weg 10, 28329 Bremen41, Telefon 47 09 19
NW 1, N 1170, Telefon -2442/-2564
Sprechzeiten: n.V.
- WASILJEFF, Alexander, Dipl.-Phys., Dr. rer. nat., Professor;
Elektrotechnik mit dem Schwerpunkt Nachrichtentechnik;
Ortelsburger Straße 3, 28211 Bremen, Telefon 49 47 42
NW 1, N 2300, Telefon -2407/-3515
Sprechzeiten: n.V.

Berufspraxis von Ingenieuren, Technikentwicklung und Gesellschaft

MANSKE, Fred, Dr. rer. pol., Professor; auf Zeit: vom 1. 10. 93 bis 30. 9. 94;
Sozialwissenschaftliche Technikforschung mit dem Schwerpunkt:
Rechnereinsatz in der industriellen Entwicklung, Konstruktion und Arbeitsplanung

MÜLLER, Wilfried, Dipl.-Chem., Dr. phil., Professor;
– siehe FB 1/Studiengang Elektrotechnik –

Studienführer und Vorlesungsverzeichnisse

druckt preiswert

CONTEXT-VERLAG

DEUTSCHER HOCHSCHULVERLAG

63179 Obertshausen · Brühlstraße 9

Telefon (0 61 04) 48 41 · Telefax (0-61 04) 48 43

01307 Dresden · Blasewitzer Straße 84–88

Telefon (03 51) 4 58 43 59

Wir unterbreiten Ihnen gern ein unverbindliches Angebot!

Studiengang Elektrotechnik

Am 11. Oktober 1993 um 9.30 Uhr versammeln sich in der Osthalle des Gebäudes NW 1 alle neuen Studenten der Physik und Elektrotechnik zur Begrüßung durch den Fachbereichssprecher und die Beauftragten für die Lehre. Anschließend:

Einführungsveranstaltung für den grundständigen Studiengang 10.00 Uhr, W 0020 H. Bodden
- einmalig -

Einführungsveranstaltung für den Ergänzungsstudiengang 10.00 Uhr, N 2420 A. Wasiljef
- einmalig -

Ab 11.00 Uhr laden in der Westhalle des NW 1 Hochschullehrer und Mitarbeiter alle Studenten ein, in zwanglosem Gespräch sich gegenseitig kennenzulernen.

Die Lehrveranstaltungen beginnen in der Woche ab 11.10.1993, 13.00 Uhr, zur ersten jeweils angegebenen Zeit, sofern kein anderer Termin angezeigt wird.

1. Studienabschnitt

1. Semester

1-001	V+Ü	Mathematik für den Studiengang Elektrotechnik I 4+2 SWS, V: Di 11-13, W 0020 V: Do 10-11.30 W 0020, Ü: Di 9-11, N 2210 Ü: Fr 10-12, N 2420	M. Schindler
1-002	V+Ü+P	Physik für den Studiengang Elektrotechnik I 4+2+2 SWS, Mo 11-13, W 0020 Mi 11-13, W 0020	K. Künzi mit: V. Hormann J. Petri M. Gerhard N. N.
1-003	V+Ü	Grundlagen der Elektrotechnik I 3+2 SWS Mi 9-11, W 0020 Fr 9-10, W 0020	W. Benecke mit: T. Hofmann St. Schulze
1-004	V+Ü	Informatik für den Studiengang Elektrotechnik I 2+1 SWS Di 15-17, W 0020	Marte, G. mit: St. Sachse

3. Semester

1-005	V+Ü	Grundlagen der Elektrotechnik III SWS 3+2 Do 8-10, W 0020 Fr 8-9, W 0020	R. Laur mit: G. Brachtendorf St. Honken E. Klostermeier
-------	-----	---	---

1-021	V+Ü	Mathematik für den Studiengang Elektrotechnik III 4+2 SWS, V: Mo 8-10, W 0020 V: Fr 10-12, W 0020, Ü: Mo 10-12, N 2220 Ü: Mi 10-12, S 3121	E. Oeljeklaus
1-022	V+Ü	Werkstoffe, Bauelemente und Schaltungen I 3+1 SWS Di 13-15, Mi 8-9, W 0020	D. Silber mit: R. Boot M. Drawanz
1-023	L	Grundlagenlaboratorium Elektrotechnik I 3 SWS, n. V., S 1360	R. Bislich mit: A. Bose
1-024	V+Ü	Theoretische Elektrotechnik I 3+1 SWS Di 8-11, W 0020	H. Bodden mit: H-J. Schmidt
1-011	S	Berufspraxis von Ingenieuren, Technikentwicklung und Gesellschaft II, Kurs A 2 SWS, Do 10-12, N 3380	W. Müller mit: R. Gust
1-012	S	Berufspraxis von Ingenieuren, Technikentwicklung und Gesellschaft II, Kurs B 2 SWS, Do 10-12, S 3121	A. Wittkowsky

2. Studienabschnitt

Wahlfächer

1-031	V+Ü	Integrierte Schaltungen II 2+1 SWS, Do. 14-16, N 3120	R. Laur mit: D. Birreck J. Wilk
1-032	V+Ü	Strukturierter Entwurf von Algorithmen der Prozeß-Automatisierung 2+1 SWS, Mi 10-12, N 1250	G. Thiele mit: H.J: Beestermöller
1-033	V+Ü	Control of Electrical Drives/ Antriebsregelung (bilingual) 2+1 SWS, Di 15-17, N 1250	Ch. Roy
1-034	V	Einführung in die Digitale Bildverarbeitung 2 SWS, Mo 15-17, N 1350	N. Ebi (LB)
1-039	V+Ü	Mikroprozessoren in der Nachrichtentechnik 2+1 SWS, Mi 15-17, N 2420	B. Lauterbach (LB)
1-035	S	Wellenseminar 2 SWS, Mi 13-15, N 2420	F. Arndt

1-036	V+Ü	Halbleiterbauelemente 2+1 SWS, Do 8-10, N 1350	D. Silber mit: M. Drawanz
1-037	V+Ü	Simulationsverfahren der Mikroelektronik 2+1 SWS, Mo 13-15, N 1250	W. Anheier mit: H. Bochnick
1-038	V+Ü	Warteschlangenmodelle für Rechnernetze 2 SWS, Fr 10-12, MZH 6210	G. Marte
1-040	V+Ü	Einführung in die Photovoltaik 2+1 SWS, Do 16-18, N 3120	U. Creutzburg (LB)
1-041	V	Elektronische Sensoren I 2 SWS, Fr 8-10, S 3121	J. Binder J. Zacheja mit: H.-J. Schmidt
1-042	V	Technologien der Mikrosystemtechnik I 2 SWS, Fr 10-12, S 3121	W. Benecke mit: M. Gebhard S. Ries (LB)
1-043	V+Ü	Detektion und Parameterschätzung mit akustischen Signalen 3 SWS, Do 16-18, N 1350	
1-044	V+Ü	Modellbildung und Entwurf von Wellenleiterkomponenten 2 SWS, Mi 16-18, N 2260	Sieverding, Th.(LB)
1-132	V+Ü	Entwurfsverfahren der Mikro- elektronik II 2+1 SWS, Mi 10-13, N 3120	W. Anheier mit: M. Riege

Projekte (nach Studienplan im 7. und 8. Studiensemester)

Projekt für alle Studienvertiefungsrichtungen:

Halbleiterleistungsbauelemente

1-051	AV	Intelligente Leistungsmodule 2+4 SWS, Mi 13-15, N 1350	D. Silber mit: R. Boot A. Bose
-------	----	---	---

Projekt für alle Studienvertiefungsrichtungen:

Halbleiterbauelemente, Solarzellen

1-067	AV	Modellbildung und Meßverfahren 2+4 SWS, Mi 15-17, N 1350	D. Silber mit: M. Drawanz N.N.
-------	----	---	---

Wir führen:

Microsoft®alles aus erster Hand

Software (Schulungsversionen)

z.B. Word für Windows 2.0	475.-
Excel 4.0.....	498.-
Access 1.1.....	498.-

Bücher für den fundierten Einstieg

"Microsoft-Seminar"

u.a. zu Word für Windows / Excel 4.0 /
Excel-Makros / Windows 3.1.....je 69.-

Microsoft-Seminar - die offizielle Schulungsreihe von

Microsoft®

Bücher für Profis

"Professionell nutzen"

u.a. für Word für Windows 2.0, Access,
Excel-Makros, Windows 3.1.....je 69.-

Professionell nutzen - Profiwissen von

Microsoft®

Buchhandlung

STORM

28195 Bremen
Langenstr. 10
Tel.: 32 15 23

Fachliteratur von

A ccess

die

Z use

Wir führen:

Damit Sie

CAMPUSLINE

mehr vom Buch haben!

TIPS UND KNOW-HOW FÜR EFFEKTIVES ARBEITEN

nur DM39,-

Bereits erschienen sind:

- MathCAD 3.1, 300 Seiten,
W. Steiner, 3 1/2"-Diskette
ISBN: 3-89362-250-0
- Modula-2 Logitech V4, 280 S.
M. Schenker
ISBN: 3-89362-283-7
- Word für Windows 2.0, 400 S.
U./H. Freud, 3 1/2"-Diskette
ISBN: 3-89362-285-3
- Hardware,
250 Seiten, L. Lang
ISBN: 3-89362-341-8
- Statgraphics Plus Version 5,
300 S, N. Mondel/U. Preiser
ISBN: 3-89362-296-9



Fragen Sie auch nach unserem Gesamtverzeichnis
Herbst/Winter 1993/94

... die etwas bessere PC-Literatur

tewi

A c h t u n g !

Schneiden Sie den Coupon aus,

die ersten 50 erhalten von uns

ein Geschenk des tewi-Verlags:

P C - T r e e

den alternativen DOS-Commander

(der Rechtsweg ist ausgeschlossen)

Geschenk-Coupon
PC Tree

Projekt für alle Studienvertiefungsrichtungen:**Entwurf Mikroelektronischer Schaltungen**

1-065	AV	Synthese und Test von Digital-schaltungen 2+4 SWS, Di 15-17, N 2210, oder n. V.	W. Anheier mit: St. Radtke M. Riege
1-052	AV	Entwurfsmethoden für inte-grierte Digitalschaltungen 2 + 4 SWS, Mi 13-15, N 1250 oder n. V.	R. Laur mit: M. Heine St. Honken J. Wilk

Projekt für alle Studienvertiefungsrichtungen:**Komponenten der Mikrosystemtechnik**

1-068	AV	Komponenten der Mikrosystemtechnik 2+4 SWS, Mi 14-16, O 2150	W. Benecke J. Binder J. Zacheja mit: M. Gebhard J. Nötzel
-------	----	---	--

Projekt für alle Studienvertiefungsrichtungen:**Entwurf von Software-Komponenten für die Simulation**

1-053	AV	Simulation und Modellbildung in Elektrotechnik, Mikroelektronik und Mikrosystemtechnik 2+4 SWS, Mi 15-17, N 1250 oder n. V.	R. Laur mit: G. Brachtendorf E. Klostermeier
1-054	AV	Makromodellbildung für analoge Bauelemente 2+4 SWS, Do 16-18, N 1250, oder n. V.	R. Laur mit: M. Heine J. Wilk

Projekt für die Studienvertiefungsrichtung Automatisierungstechnik:**Numerische Verfahren in der Automatisierungstechnik**

1-055	AV	CAE von Regelungssystemen 2+4 SWS, Do 8-10, N 1250	G. Ludyk mit: P. Hein
-------	----	---	-----------------------------

Projekt für die Studienvertiefungsrichtung Automatisierungstechnik:**Neuronale Netze in der Automatisierungstechnik**

1-056	AV	Roboterregelung und Neuronale Netze 2+4 SWS, Mo 10-12, N 1350	G. Ludyk mit: J. Bunke D. Jürgens G.-J. Menken
-------	----	--	--

Projekt für die Studienvertiefungsrichtung Automatisierungstechnik:**Automatisierung technischer Prozesse (ATEP)**

1-057	AV	Modellbildung und Steuerung chemischer Reaktoren 2+4 SWS, Di 10-12, N 1350	D. Popovic G. Schulz-Ekloff mit: S. Andonov H.J. Beestermöller F. Blievernich
-------	----	---	--

Projekt für die Studienvertiefungsrichtung Automatisierungstechnik:**Computer Vision and Robotics**

1-058	AV	Computer Vision and Robotics 2+4 SWS, Di 15-17, N 1350	D. Popovic mit: R. Blechschmidt F. Blievernich
-------	----	---	---

Projekt für die Studienvertiefungsrichtung Informationstechnik:**Entwurf von Mikrowellenbauelementen und Antennen**

1-059	AV	Rechnergestützter Entwurf von Wellenleiter-Strukturen der Mikrowellentechnik, integrierten Schaltungstechnik und Optoelektronik 2+4 SWS, Di 14-18, N 2420	F. Arndt mit: R. Bunger P. Krauß T. Sieverding
1-060	AV	Entwurf und Aufbau von Mikrostreifen- und Reflektor-Antennen für Mobilfunk- und Satelliten-Kommunikations-Anwendungen 2+4 SWS, Do 14-18, N 2420	F. Arndt mit: R. Bunger P. Krauß

Projekt für die Studienvertiefungsrichtung Informationstechnik:**Sprachverarbeitung**

1-061	AV	Räumliche und zeitliche Korrelationsverfahren zur Geräuscherdrückung bei gestörten Sprachsignalen SWS 2+4, Do 14-16, N 1350	A. Wasiljeff mit: P. Kuczynski S. Fischer
-------	----	--	--

Berufspraxis, Technikentwicklung und Gesellschaft

1-014	S	Methoden und Probleme der Technikbewertung und Technikfolgenabschätzung 4 SWS (2 SWS+Blockseminar) Mo 15-17, N 3130	W. Müller mit:R. Gust
1-015	S	Die „Mensch-Maschine-Interaktion“ in der Telekommunikation und Computerkommunikation 2 SWS, Fr 14-16, N 3130	H. D. Hellige

1-016	S	Computereinsatz und technisch-geistige Arbeit 2 SWS, Fr 8-10, N 1250	N. N.
1-017	S	Automobilindustrie im Wandel - Organisation, Technik und Arbeit 2 SWS, Mo 8-10, N 1250	N. N.

Pflichtfächer im 5. Semester

Ergänzungsstudiengang (Fachhochschulabsolventen)

1-071	V+Ü	Mathematik für den Ergänzungs- studiengang I 4+1 SWS, Di 13-15, N 1250 Mi 10-13, N 1350	M. Schindler
1-024	V+Ü	Theoretische Elektrotechnik I 3+1 SWS, Di 8-11, W 0020	H. Bodden mit: H.J. Schmidt
1-073	V+Ü	Theoretische Elektrotechnik III (Stochastische Systemtheorie) 2+1 SWS, Mi 8-10, N 3120	H. Bodden mit: H. Westphal

Grundständiger Studiengang

1-073	V+Ü	Theoretische Elektrotechnik III (Stochastische Systemtheorie) 2+1 SWS, Mi 8-10, N 3120	H. Bodden mit: H. Westphal
1-082	V+Ü	Theoretische Elektrotechnik IV (Elektrodynamik) 2+1 SWS, Do 8-10, N 3120 Planmäßig im 6. Semester, wird in diesem Studienjahr in das 5. Semester vorgezogen angeboten	H. Bodden mit: J. Kless
1-083	V+Ü	Grundlagen der Digital- technik 2+1 SWS, Mo 10-13, N 3120	D. Holm (LB) mit: W. Krebs N. N.
1-084	V+Ü	Grundlagen der Nachrichtentechnik 2+1 SWS, Di 10-12, N 3120	A. Wasiljef mit: P. Kuczynski S. Fischer
1-085	V+Ü	Grundlagen der Regelungstechnik 2+1 SWS, Mo 8-10, N 3120	P. Walerius

1-086	L	Grundlagenlaboratorium für Nachrichtentechnik 2 SWS, n. V.	F. Arndt mit: P. Kuczynski S. Fischer J. Noetzel
1-087	L	Grundlagenlaboratorium für Regelungstechnik 2 SWS, n. V.	D. Popovic mit: H.J. Beestermöller R. Blechschmidt
1-088	L	Grundlagenlaboratorium für Digitaltechnik 2 SWS, n. V.	W. Anheier mit: W. Krebs F. Beckmann St. Schulze

Pflichtfächer im 7. Semester

Studienvertiefungsrichtung Automatisierungstechnik

1-091	V+P	Regelungstheorie II 2+1 SWS, Do 10-12, N 1350	G. Ludyk mit: J. Bunke P. Hein G.-J. Menken
1-094	V+Ü	Prozeßrechentchnik II 2+1 SWS, Mo 13-15, 1350	D. Popovic mit: S. Andonov
1-095	V+Ü	Prakt. Regelungstechnik II 2+1 SWS, Di 13-15, N 1350	D. Popovic mit: F. Bliedernich
1-096	V+Ü	Dynamische Systeme II SWS 2+1, Mo 8-10, N 1350	G. Ludyk mit: J. Bunke P. Hein G.-J. Menken
1-097	V+Ü	Leistungselektronik II 2+1 SWS, Di 8-10, N 1250	Ch. Roy
1-098	Ü	Einführung in das Schwerpunktlaboratorium Prozeßrechentchnik II 2 SWS, Mo 10-12, N 1250	G. Thiele
1-099	L	Schwerpunktlaboratorium Prozeßrechentchnik II 2 SWS, n. V.	D. Popovic mit: S. Andonov

Studienvertiefungsrichtung Informationstechnik

1-121	V+Ü	Nachrichtentechnik II 2+1 SWS, Mo 10-12, S 3121	A. Wasiljeff mit: P. Kuczynsky S. Fischer
1-122	V+Ü	Hochfrequenztechnik II 2+1 SWS, Di 10-13, N 3120	F. Arndt mit: R. Bunger P. Krauß T. Sieverding
1-124	V+Ü	Digitaltechnik II 2+1 SWS, Do 10-13, N 3120	W. Anheier mit: A. Drolshagen N.N:
1-125	V+Ü	Signalverarbeitung II 2+1 SWS, Fr 10-12, N 3120	A. Wasiljeff mit: P. Kuczynski S. Fischer
1-126	V+Ü	Elektrische Anlagen und Netze II 2+1 SWS, Mi 10-12, N 2210	Ch. Roy

Studienvertiefungsrichtung Mikroelektronik

1-121	V+Ü	Nachrichtentechnik II 2+1 SWS, Mo 10-12, S 3121	A. Wasiljeff mit: P. Kuczynski S. Fischer
1-122	V+Ü	Hochfrequenztechnik II 2+1 SWS, Di 10-13, N 3120	F. Arndt mit: R. Bunger P. Krauß T. Sieverding
1-031	V+Ü	Integrierte Schaltungen II 2+1 SWS, Do 14-16, N 3120	R. Laur mit: G. Brachtendorf J. Wilk
1-124	V+Ü	Digitaltechnik II 2+1 SWS, Do 10-13, N 3120	W. Anheier mit: A. Drolshagen N.N:

1-132	V+Ü	Entwurfsverfahren der Mikro- elektronik II 2+1 SWS, Mi 10-13, N 3120	W. Anheier mit: M. Riege
1-133	L	Schwerpunktlaboratorium Mikro- elektronik II 2 SWS, n. V.	W. Anheier mit: H. Bochnick St. Radke M. Riege

Weitere Veranstaltungen

1-131		Anleitung zu wissenschaftlichen Arbeiten der Elektrotechnik n. V.	Alle Professoren
-------	--	---	------------------

Serviceveranstaltungen für andere Studiengänge

4-313	V	Grundlagen der Elektrotechnik I für den Studiengang Produktionstechnik 2 SWS, Fr 13-15, W 0020	R. Bislich
-------	---	--	------------

WOHNUNG – 2 Zimmer, Bad, 42,4 qm zu verkaufen. Zum 1. 4. 1994 frei. 20 Minuten bis Uni; Anschluß an ÖPNV.

Sie sollten noch in 1993 kaufen. Mit den alten AfA-Sätzen kann die Belastung niedriger als Miete sein!

**Info bei Uwe Doer c/o FORUM Verwaltungsgemeinschaft eG
Postfach 20 10 02 · 33548 Bielefeld**

Fachbereich 2 – Biologie/Chemie

Der Fachbereich 2 betreut die Studiengänge Biologie und Chemie.

	Raum	Ruf
Sprecher des Fachbereiches		
Prof. Dr. Hermann Cordes	NW II, A 4082	-3388/4300
Stellvertr. Sprecher des Fachbereiches		
Prof. Dr. Rüdiger Mews	NW II, A 2113	-3354/2607
Fachbereichssekretär		
Friedrich Zittlosen	NW II, VP 01	-2866
Geschäftsstelle für den Fachbereichsrat		
Andrea Jäger	NW II, VP 06	-2865
Der Beauftragte für die Lehre im Studiengang Chemie		
Prof. Dr. Nils Jaeger	NW II, B 1250	-2500
Der Beauftragte für die Lehre im Studiengang Biologie		
Prof. Dr. Gerhard Weidemann	NW II, B 4070	-3026
Geschäftsstelle für Studiengangsangelegenheiten		
N.N.	NW II, VP 03	-2815
Geschäftsstelle für den Promotions-Ausschuß Dr. rer. nat. für die Studiengänge Biologie und Chemie		
Ulrich Pyko	NW II, A 1196	-2801
Geschäftsstelle für den Diplom-Prüfungs-Ausschuß Chemie		
Frauke Hering	NW II, VP 05	-2858
Geschäftsstelle für den Diplom-Prüfungs-Ausschuß Biologie		
Ingrid Limberg	NW II, VP 04	-2870

Studiengänge Biologie/Chemie

Das Lehrprogramm des Fachbereiches 2 gliedert sich in die für die Studiengänge Biologie und Chemie anerkannten Veranstaltungen. Die für Biologie und Chemie gleichermaßen anerkannten Veranstaltungen sind in die Rubriken Biologie und Chemie eingeordnet.

Reihenfolge innerhalb der Ankündigungstexte, Abkürzungen, Erläuterungen

Es folgen von **links** nach **rechts** in den Zeilen:

1–2 **Veranstaltungskennziffer; Form** der Veranstaltung, wie

FP = Forschungspraktikum

Weitere Abkürzungen siehe Anhang am Ende des Buches.

Titel der Veranstaltung:

Veranstalter (der Erstgenannte ist in der Regel für die Organisation und die Vergabe von Studienbescheinigungen verantwortlich) und **Mitveranstalter**:

ohne Zusätze = Universitätsprofessor/in

„mit“ = wiss. Mitarbeiter/in

(PL) = Praxislehrer/in

(LB) = Lehrbeauftragte/r

3–4 **Eignung für Teilstudiengänge:**

ohne D oder L = anerkannt für beide Teilstudiengänge (Regelfall)

D = Diplomstudiengang

L = Lehramtsstudiengang

Prüfungsgebiete: § 7 Abs. 1 DPO – AT vom 07.12.1979 (für Lehramtsstudenten/innen von untergeordneter Bedeutung)

Biologie – Prüfungsgebiete: (§ 21 DPO – Bio. vom 30.01.1989)

Zell- und Molekularbiologie, Genetik (einschl. Humangenetik)

Mikrobiologie, Biotechnologie

Botanik: Morphologie, Systematik, Physiologie, Evolution der Pflanzen

Zoologie: Morphologie, Systematik, Physiologie, Evolution der Tiere

Humanbiologie

Ökologie

Meeresbiologie

BGW = Berufspraktische, gesellschaftswissenschaftliche, wissenschaftshistorische und -theoretische Anteile

Chemie – Prüfungsgebiete: (§ 3 DPO – Che. vom 11.07.1985)

AnC	= Analytische Chemie
AC	= Anorganische Chemie
OC	= Organische Chemie
PC	= Physikalische Chemie
BC	= Biochemie
TC	= Technische Chemie
ThC	= Theoretische Chemie
MC	= Makromolekulare Chemie
MeC	= Meereschemie
BGW	= Berufspraktische, gesellschaftswissenschaftliche, wissenschafts- theoretische und wissenschaftshistorische Studienanteile
UE	= Unterrichtseinheit
Projekt	= Studieninhalte aus dem Projektzusammenhang
EGW	= Erziehungs- und gesellschaftswissenschaftliche Studienanteile
FD	= Fachdidaktik

Eignung für Semesterstufen:

A	= Anfänger (1. Sem.)
M	= Mittlere (2. – 4. Sem.)
H	= Höhere (5. – 10. Sem.)

Eignung für Schulstufen:

P	= Primarstufe
S 1	= Sekundarstufe I
S 2	= Sekundarstufe II

Dauer der Veranstaltung in Semester-Wochen-Stunden = SWS

auf der Grundlage der Diplomstudienpläne; Lehrerstudenten mögen beim Veranstalter nachfragen.

3–4 Räume und Zeiten

Es empfiehlt sich ein Vergleich mit den Daten im Aushang (Tafel 6–8) in der Eingangshalle A 1, NW II. Zwischen der Drucklegung dieses Programmes und dem Veranstaltungsbeginn müssen die Termin- und Raumpläne verändert werden.

Studiengang Biologie

Professorinnen/Professoren/Privatdozenten

- ARNTZ, Wolf, Dr. rer. nat., Professor; (Forschungssemester beantragt)
Meereszoologie unter besonderer Berücksichtigung der marinen Ökologie;
Deichweg 129, 27637 Nordholz, Telefon (04741) 21 38
Sektionsleiter Biologie I (Meereszoologie) am Alfred-Wegener-Institut für Polar- und
Meeresforschung, 27568 Bremerhaven, Columbusstr., Telefon (0471) 4831-300
- BLOHM, Dietmar, Dr. rer. nat., Professor;
Biotechnologie/Molekulare Genetik
FVG, Raum M 1080, Telefon -4780
- BULLERDIEK, Jörn, Dr. rer. nat., Professor;
Humangenetik;
Weißdornpfad 14, 28355 Bremen, Telefon 25 12 79
ZHG, Raum 1210, Telefon -3589
Sprechzeiten: nach Vereinbarung
- CORDES, Hermann, Dr. rer. nat., Professor;
Biologie mit den Schwerpunkten Vegetationskunde, Naturschutz und
Didaktik der Biologie;
Butlandsweg 10, 28357 Bremen, Telefon 27 35 87
NW II, Raum A 4084, Telefon -3388
Sprechzeiten: nach Vereinbarung
- ENTRICH, Hartmut, Dr. phil., Professor;
Theorie und Praxis des naturwissenschaftlichen Unterrichts;
Rothenbaumchaussee 207, 20149 Hamburg, Telefon (040) 44 58 49
NW II, Raum B 3190, Telefon -2123
Sprechzeiten: Di. 14.00 - 16.00 Uhr
- FISCHER, Ulrich, Dr. rer. nat., Professor
Mikrobiologie mit dem Schwerpunkt Marine Mikrobiologie
- FLOHR, Hans, Dr. med., Professor;
Neurobiologie;
Wilhelm-Scharrelmann-Weg 24 A, 27726 Worpswede
NW II, Raum A 4190, Telefon -3371
Sprechzeiten: nach den Lehrveranstaltungen
- GRIMME, L. Horst, Dr. rer. nat., Professor;
Biologie mit dem Schwerpunkt Biochemie und Stoffwechselfysiologie;
Bruchwettern 6 A, 28357 Bremen, Telefon 27 48 39
NW II, Raum B 3020, Telefon -2389/-2901/-2970
Sprechzeiten: nach Vereinbarung
- HEYSER, Wolfgang, Dr. rer. nat., Professor;
Physiologische Pflanzenanatomie;
Goseriede 41, 27243 Harpstedt, Telefon (04244) 2 97
NW II, Raum B 3060, Telefon -3247
Sprechzeiten: nach Vereinbarung

- HILDEBRANDT, Armin, Dr. rer. nat., Professor;
Biologie mit dem Schwerpunkt: Entwicklungsbiologie der Tiere,
auch unter molekularbiologischem Aspekt;
Am Rüten 23 d, 28357 Bremen, Telefon 25 20 29
NW II, Raum A 3060, Telefon -2918/-2936/-3668/-3791
Sprechzeiten: Di. 11.00 - 13.00 Uhr
- KIRST, Gunter-Otto, Dr. rer. nat., Professor;
Biologie mit dem Schwerpunkt Meeresbotanik
Am Lehester Deich 131, 28357 Bremen, Telefon 27 34 09
ZB, Raum B 1035, Telefon -2567/-2582
Sprechzeiten: nach Vereinbarung
- KREEB, Karl-Heinz, Dr. rer. nat., Professor;- pensioniert -
Biologie mit dem Schwerpunkt Pflanzenökologie;
Fichtenweg 10, 27726 Worpswede, Telefon (04792) 14 31
NW II, Raum A 4038, Telefon -2124/-3142
Sprechzeiten: Mo. 12.00 - 14.00 Uhr
- MANTEUFFEL, Gerhard, Dr. rer. nat.;
Zoologie
Luisental 23 F, 28359 Bremen, Telefon 23 45 25
ZB, Raum B 0590, Telefon -2265
Sprechzeiten: nach Vereinbarung
- MOSSAKOWSKI, Dietrich, Dr. rer. nat., Professor;
Biologie mit dem Schwerpunkt Evolutionsbiologie;
Oberneulander Landstr. 139 a, 28355 Bremen, Telefon 25 28 59
NW II, Raum B 4040, Telefon -3007
- MÜLLER, Josef, Dr. rer. nat., Hochschulassistent;
Biologie mit dem Schwerpunkt Vegetationsdynamik und Lichenologie;
Hemmstr. 286, 28215 Bremen, Telefon 35 35 09
NW II, Raum B 4230, Telefon -2556
Sprechzeiten: Di. ganztägig
- NEHRKORN, Alexander, Dr. rer. nat., Professor; (Forschungssemester beantragt)
Mikrobiologie;
Hahnenstr. 54, 28309 Bremen, Telefon 45 61 24
NW II, Raum B 3010, Telefon -2386
Sprechzeiten: nach Vereinbarung
- PAULY, Daniel Dr. rer. nat., Privatdozent;
Meeresbiologie
ICLARM, Manila, Philippinen
zu erreichen über Herrn Prof. Dr. W. Arntz,
Alfred-Wegener-Institut für Polar- und Meeresforschung
Sektion Biologie I, Bremerhaven, Columbusstr.,
Telefon (04271) 4 83 13 00

- PFEIFFER, Karlheinz, Dr. päd., Professor; - emeritiert -
Biologie und Didaktik und Methodik des Biologieunterrichts;
Oldenburger Str. 28, 27568 Bremerhaven - M., Telefon (0471) 4 68 24
NW II, Raum B 3180, Telefon -2122
Sprechzeiten: nach Vereinbarung und Do. 13.00 - 14.00 Uhr
- RENSING, Ludger, Dr. rer. nat., Professor;
Biologie mit dem Schwerpunkt Zellbiologie;
Parkstr. 83, 28209 Bremen, Telefon 34 18 47
NW II, Raum B 3310, Telefon -2126
Sprechzeiten: Fr. 10.00 - 12.00 Uhr
- RICHTER-LANDSBERG, Christiane, Dr. rer. nat., Hochschuldozentin;
Molekulare Neurobiologie;
Bruchwettern 2 A, 28357 Bremen, Telefon 27 01 99
NW II, Raum B 3241, Telefon -2454
- ROTH, Gerhard, Dr. rer. nat., Dr. phil., Professor;
Biologie mit dem Schwerpunkt Verhaltensphysiologie;
Parkstr. 70, 28209 Bremen, Telefon 34 11 22
NW II, Raum B 4150, Telefon -3692/-3695
- SAINT-PAUL, Ulrich, Dr. rer. nat., Professor
Reine und angewandte Marine Ökologie
Zentrum für Marine Tropenökologie
GW 1, Telefon -5151
- SCHAUZ, Karl, Dr. rer. nat., Professor;
Biologie mit dem Schwerpunkt allgemeine Botanik/Pflanzenphysiologie;
Schwalbenweg 4, 27721 Ritterhude, Telefon (04292) 14 39
NW II, Raum A 4080, Telefon -2938
- SCHLIWA, Werner, Dr. rer. nat., Professor; - emeritiert -
Biologie, Didaktik der Biologie;
Stettiner Str. 20, 27232 Sulingen, Telefon (04271) 7 74
NW II, Raum B 3170, Telefon -2121
Sprechzeiten: Do. 14.00 - 16.00 Uhr
- SCHLOOT, Werner, Dr. rer. nat., med. habil., Professor;
Genetik und Humangenetik;
ZHG, Raum 0190, Telefon -2394/-2390
Sprechzeiten: nach Vereinbarung
- SCHULZ-BALDES, Meinhard, Dr. rer. nat.;
Meeresbiologie;
Wulsdorfer Str. 3, 27619 Schiffdorf
Wiss. Mitarbeiter am Alfred-Wegener-Institut für Polar- und Meeresforschung;
Bremerhaven, Columbusstr., Telefon (0471) 48 31 - 420

- SMETACEK, Victor, Dr. rer. nat., Professor;
Biologische Meereskunde mit dem Schwerpunkt Produktionsbiologie;
Postbrookstr. 2, 27574 Bremerhaven 23, Telefon (0471) 29 01 40
Abt.-Leiter am Alfred-Wegener-Institut für Polar- und Meeresforschung
Bremerhaven, Columbusstr., Gebäude B, Zi. 308, Telefon (0471) 48 31-440
Sprechzeiten: nach Vereinbarung
- THEEDE, Hans, Dr. rer. nat., Professor;
Meereszoologie;
Bgm.-Smidt-Str. 20, 4. Etage (Columbus-Center), 27568 Bremerhaven
Telefon (0471) 41 30 41/42
Sprechzeiten: nach der Vorlesung und nach Vereinbarung
- VALLBRACHT, Angelika, Dr. rer. nat., med. habil., Professorin;
Virologie;
Fahrenheithaus, Telefon -4272
Sprechzeiten: Do. 11.00 - 12.00 Uhr
- VICKER, Michael, Gordon, Ph.D.;
Zellbiologie;
Horner Str. 59, 28203 Bremen, Telefon 7 54 78
NW II, Raum A 3330, Telefon -3105
Sprechzeiten: Di. 11.00 - 12.00 Uhr
- WALTER, Hubert, Dr. rer. nat., Professor;
Biologie mit dem Schwerpunkt Anthropologie, Humanbiologie;
Wiide Rodung 14, 28757 Bremen-Schönebeck, Telefon 62 31 19
NW II, Raum A 3290, Telefon -2908
Sprechzeiten: nach Vereinbarung
- WEIDEMANN, Gerhard, Dr. rer. nat., Professor;
Biologie mit dem Schwerpunkt Ökologie;
Lindner Str. 31, 27726 Wörpswede, Telefon (04792) 16 60
NW II, Raum B 4070, Telefon -3026
- WIENCKE, Christian, Dr. rer. nat., Privatdozent;
Botanik mit dem Schwerpunkt Meeresbotanik;
Im Mürken 3, 27616 Beverstedt, Telefon (04747) 84 24
Alfred-Wegener-Institut, Bremerhaven, Columbusstr., Telefon (0471) 4831-443
Sprechzeiten: nach telefon. Vereinbarung
- WIDDEL, Friedrich, Dr. rer. nat., Professor
Mikrobiologie
Max-Planck-Institut für Marine Mikrobiologie, Fahrenheitstr. 1, 28359 Bremen
Telefon 2208 122
- WITTE, Harald, Dr. rer. nat., Professor;
Biologie mit dem Schwerpunkt Zoologie; Spezielle Zoologie der
wirbellosen Tiere;
Bunkenburgsweg 32, 27721 Ritterhude, Telefon (04292) 26 13
NW II, Raum A 4020, Telefon -3267
Sprechzeiten: Do. 11.00 - 13.00 Uhr

Hochschulassistenten/assistentinnen

Angestellte in der Tätigkeit einer/s wissenschaftlichen Assistentin/en

Unbefristet tätige Wissenschaftliche Mitarbeiterinnen

<u>Studiengang Biologie</u>	<u>Raum</u>	<u>Telefon</u>
Dr. Brückner, Dorothea	Biogarten, 1330	-3459
Dr. Danker-Hopfe, Heidi	NW II, A 3300	-2911
Dr. Dicke, Ursula	NW II, B 4130	-3150
Dr. Dubbels, Rolf	ZHG	-4267
Dr. Jordan, Martin	NW II, B 4130/B4210	-3150/3695
Dr. Knötzel, Jürgen	BITZ	-4353
Dr. Krappmann, Paul	NW II, A 4171	-3312
Dr. Koehler, Hartmut	FVG, M 0150	-4179
Dr. Müller, Reinhold	FVG, M 2200	-4780
Dr. Nettmann, Hans-Konrad	NW II, B 4020	-2220
Dr. Schirmer, Michael	NW II, B 4080	-2803
Dr. Schmidt, Andrea	NW II, B 4210	-3695
Dr. Söller, Rainer	FVG, M 2200	-4780
Dr. Warner, Jürgen	NW II, B 3116	-4292
Dr. Weber, Jürgen	BITZ	-4353
Dr. Weinmann-Kreeb, Rosemarie	NW II, A 4036	-4353
Dr. Winter, Ursula	ZB, B 1036	-2859

Wissenschaftliche Mitarbeiter in der Lehre

Studiengang Biologie

Becker, Catherina	Haase, Rita	Schikora, Hans-Bert
Behrmann, Peter	Hagens, Brigitte	Schmitt, Susanne
Blanke, Jens	Hamann, Christian	Schönfeld, Kirsten
Bücking, Jens	Hielen, Brigitte	Schorcht, Susanne
Claassen, Heidrun	Kan, Arif	Siemer, Frank
Eberle, Andrea	Kohls, Susanne	Simon, Marc
Ehlers, Christian	Koopmann, Beatrix	Sonntag, Ralf
Ernst, Hartmuth	Kröger, Georg	Vagts, Irene
Dr. Flügel, Gaby	Manthey, Martina	Wanzek, Michael
Fracella, Franco	Meyerdierks, Doris	Wendt, Karin
Dr. Friede, Michael	Moebus-Faust, Susanne	Wiechmann, Ingrid
Gödeke, Thomas	Dr. Oeschger, Rolf	Dr. Wiggers, Wolfgang
Graf, Ulrike	Rahmel, Ulf	Dr. Winter, Ursula
Grafe, Heidi	Reschke-Holsten, Christiane	Dr. Wullmann, Mario
Gültekin, Refik Adil	Rippe, Volkhard	Züghardt, Wiebke
Gumprecht, Ralf	Saupe-Thies, Wolfgang	Dr. Lison

Lehrbeauftragte**Studiengang Biologie**

Dr. Altenburger Rolf
Dr. Bathmann, Ulrich
Dr. Baumann, Marcus
Dr. Bonk, Ulrich
Dr. Brey, Thomas
Dr. Danker-Hopfe, Heide
Dr. Dicke, Ursula
Dr. Dieckmann, Gerhard
Dr. Döllner, Gabriele
Dr. Döring, Dirk
Dr. Dubbels, Rolf
Dr. Ekau, Werner
Dr. Eversberg, Ulf
Hesslinger, Daniela
Dr. Holländer, R.

Dr. Koehler, Hartmut
Dr. Lochte, Karin
Dr. Nettmann, Hans-Conrad
Dr. Oeschger, Rolf
Dr. Schäfer, Walter
Dr. Schmidt, Andrea
Dr. Schnakenberg, Eckart
Dr. Schreiber, Michael
Dr. Warner, Jürgen
Dr. Weinmann-Kreeb, Rosemarie
Dr. Wiggers, Wolfgang
Dr. Wolff, Matthias
Wohltmann, Andreas
Dr. Wullimann, Mario

Studiengang Biologie

Vorbemerkung: Die genannten Veranstaltungstermine und -räume sind vorläufig, sie können aufgrund von Bauarbeiten im Gebäude NW 2 erst zu Beginn des WS 1993/1994 endgültig festgelegt werden.

Grundkursbereich

1. Fachsemester

2-001	V+S	Einführung in die Biologie und das Studium der Biologie 3 SWS 1.Sem.-hälfte Di. 15 - 20, Plenum 15 - 16.30, Raum A 0242, (für Lehramtsstudenten siehe auch Angebot CEL bzw. EL im EGW-Bereich, FB 12)	Entrich, H. Hildebrandt, A. Walter, H.
2-002	Gk	Zellbiologie 5 SWS; Theorie: Mo. 11 - 13, Raum A 0242 Praktikum: 2. Sem.hälfte: 3 Parallelkurse: Di., Mi., Do. 13 - 17, Raum A 4030,	Rensing, L. Nehrkorn, A. Schauz, K. Hildebrandt, A. mit Saupe-Thies, W. Eberle, A. Fracella, F. Kröger, G. Grafe, H. Schönfeld, K.
2-003	V	Morphologie, Systematik und Evolution der Tiere 2 SWS, D/L, A, S1/S2, Fr. 11 - 13, Raum A 0242,	Mossakowski, D.
3-221	V+Ü	Mathematik für Biologen 4 SWS, V: Di. 10 - 12, kl. Hörsaal/Hörsaalgebäude Ü: Di. 8 - 10, Raum A 1290, B 3120/21, B 3240	NN
2-004	V+Ü	Physik für Biologen I 3 SWS, V: Mo. 15 - 17, Raum W 0020, NW I, Ü (jeweils 14-tägig): A: Mo. 8.00 - 10.15, B: Mo. 16.30 - 18.45 C: Do. 8.00 - 10.15, D: Do. 10.15 - 12.30 E: Do. 12.30 - 14.45, F: Do. 14.45 - 17.00	NN (Diehl)
2-723	V+Ü	Chemie für Biologen 4 SWS; Fr. 13 - 17, Raum A 0242, (Ü: Raum A 0242, A 4040, B 1170, B 3236)	Breunig, H.-J.

3. Fachsemester

2-030	Gk	Prinzipien des zellulären Stoffwechsels 4 SWS V: 1. Sem.-Hälfte: Do. 11 - 13, Raum A 0242 P: 2. Sem.-Hälfte: Di., Mi., Do., Fr. 9 - 13, Raum A 4030, 4 SWS	Grimme, L. H. mit Knötzel, J. NN NN
2-031	Gk	Struktur und Funktion der wirbellosen Tiere und Grundlagen der Phylogenetik 4 SWS, 1. Sem.-Hälfte 3 Parallelkurse: 1.: Mi. V: 10 - 12, Raum A 0242; P: 13 - 18, Raum A 4030 2.: Di. V: 11 - 13, Raum A 0242; P: 14 - 19, Raum A 4030 3.: Di. V: 11 - 13, Raum A 0242; P: 14 - 19, Raum B 3240	Witte, H. Döring, D. (LB) mit: Siemer, F. Ernst, H Hagens, B. Karsten, H.
2-032	Gk	Struktur und Funktion der Wirbeltiere 3 SWS; 2. Semesterhälfte Schliwa, W. mit Theorie: Di. 13 - 15, Raum A 0242 Praktikum (3 Parallelkurse): Kurs A: Di. 15 - 20, Raum B 3240 Kurs B: Mi. 14 - 19, Raum B 3240 Kurs C: Do. 14 - 19, Raum B 3240	Walter, H. Manteuffel, G. Wendt, K. Wiechmann, I. NN NN
2-033	Gk	Genetik 3 SWS, 1. Semesterhälfte Theorie: (2 Parallelveranstaltungen) Do., Fr. 8 - 10, Raum B 3120/21 Prakt.: (3 Parallelveranstaltungen) Di., Do., Fr. 10 - 13, Raum A 4030 Übungen zum Praktikum, Di. 8 - 10, Seminarraum ZHG	Schloot, W. mit Rippe, V. Ehlers, Chr. NN

Vertiefungs- und Spezialisierungsbereich.

Die Zwischenüberschriften entsprechen den Prüfungsgebieten der DPO vom 30.01.1989. Für die Lehramtsstudiengänge Biologie geeignete Veranstaltungen sind mit Angaben zur Schulstufe (P/S1/S2) versehen.

Molekular- und Zellbiologie, Genetik

2-050	V	Molekulare Biologie der Zelle I (Genexpression, Stoffwechsel, Membransystem) S1/S2, 2 SWS, Do. 9 - 11, Raum A 1290 oder B 3020	Beyersmann, D. Grimme, L. H. Hildebrandt, A. Rensing, L. Vicker, M.
-------	---	--	---

2-051	S	Zeitliche Ordnung (Oszillationen) und Chaos in biologischen Systemen 2 SWS, Fr. 11 - 12, Raum A 4040 oder B 3236	Rensing, L.
2-052	S	Molekulare Mechanismen der zellulären Streßreaktionen 1 SWS, Fr.. 9 - 10.30, Raum A 4040	Rensing, L.
2-053	S+P	Streß-induzierte Gen-Expression 1 + 4 SWS, Di. 16 - 17, Raum	Hildebrandt, A. mit Kröger, G. NN
2-054	V	Molekulare Neurobiologie I 2 SWS, Do. 13 - 15, Raum A 4040	Richter Landsberg, Chr.
2-055	S	Neurotoxikologie 2 SWS, Mi. 13 - 15, Raum B 3236	Richter Landsberg, Chr.
2-056	S	Selbstorganisation bei Tieren und Pflanzen 2 SWS, Do. 13 - 15, Raum A 4040	Vicker, M. G.
2-057	V	Biochemie und Stoffwechselfysiologie der Pflanzen II (Stickstoff- und Sekundärstoffwechsel) 2 SWS, Di. 11 - 13, Raum A 1290	Grimme, L. H.
2-058	V	Phytopharmakologie und Ökotoxikologie der Herbizide 2 SWS, Mi. 15 - 17, Raum 4040	Altenburger, R. (LB) Grimme, L. H.
2-059	S	Biotechnologie des Weines 1 SWS, Mi. 17-18, A 4040	Grimme, L.-H.
2-060	S	Aktuelle Humangenetik: Genetische Beratung und genetische Diagnostik (med. u. psychoz. Aspekte) 1 SWS, Di. 15-16, Seminarraum ZHG	Schloot, W. Döhner
2-061	S	Teratogenese (Entstehung von Fehlbildungen) 1 SWS, n.V.	Schnakenberg, R. (LB)
2-062	S+E	Zytopathologie und Genetik von Tumoren (Versuch einer integrierten Betrachtung) 3 SWS, n.V.	Bullerdiek, J. Bonk, U. (LB)

Mikrobiologie / Biotechnologie

2-070	V	Struktur und Funktion des Gens 2 SWS, Mi. 10 - 12, Raum A 4094	Blohm, D.
2-071	S	Molekulare Aspekte der Biotechnologie 2 SWS, Di. 10 - 12, Raum A 4094	Blohm, D.
2-072	V	Medizinische Mikrobiologie für Biologen 2 SWS, n.V.	Holländer, R. (LB)

2-073	V	Allgemeine und medizinische Virologie I 2 SWS, Di. + Mi. 15 - 16, Raum A 1290	Vallbracht, A.
2-074	V	Allgemeine und medizinische Virologie II 2 SWS, Do. + Fr. 11 - 12, Raum A 1290	Vallbracht, A.
2-075	P	Virologisch-molekularbiologisches Praktikum an Virologischen Instituten außerhalb Bremens 10 SWS n.V.	Vallbracht, A. mit Schreiber, M. Weber, J.
2-076	P	Einführung in Zellkulturtechniken 3 SWS, Fr. 9-12, ZB	Vallbracht, A. mit
2-077	S	Virologie und Immunologie des AIDS 2 SWS, Di. 16 - 19 (14-tägig)	Vallbracht, A. mit Weber, J.
2-078	S	Virusinfektionen unter Immunsuppression 1 SWS n.V. Zentralkrankenhaus St.-Jürgen-Str., Klinikum für Innere Medizin III	Lison (LB)
2-079	V	Diagnostische Methoden in der Medizinischen Virologie 1 SWS, Blockveranstaltung 13.-19.1993, 17-19 Uhr	Döller, G. (LB)
2-080	V	Regulation Viraler Gene 1 SWS, Do. 14 - 16 (14-tägig)	Schreiber, M. (LB)
2-081	V	Bakterielle Stoffwechselfysiologie 2 SWS, n.V.	Widdel, F.

Botanik

2-090	V	Pflanzenanatomie 2 SWS, Di. oder Do. 10-12, A 0242 oder A 1290	Heyser, W.
2-091	V+Ü	Einführung in die Mykologie 5 SWS, Do. 9 - 17, B 3240 + B 3110	Schauz, K. mit Eberle, A. Grafe, H. Schönfeld, K. NN
2-092	S+P	Isotopenkurs (Einsatz von radioaktiven Stoffen in der Biologie) S: 2 SWS, Di. 13-15, B 3120/21 P: 3 SWS (Block n.V.)	Heyser, W. Kirst, G. mit Warner, J. Behrmann, P.

Zoologie

2-110	V+P	Vergleichende Anatomie und Evolution der Insekten (D: M,H, L: S2: Zoologie) 8 SWS; Block: 14.2. - 4.3.94, Raum B 3236	Mossakowski, D. mit Hielen, B. Rahmel, U.
-------	-----	--	---

2-111	V+Ü	Zoophysiologicaler Kurs für Fortgeschrittene 6 SWS, Fr. 9 - 13:30, Raum A 4030	Flohr, H. mit: Friede, M. Krappmann, P. NN
2-112	V	Neurobiologie kognitiver Prozesse 2 SWS, Do. 15 - 17, ZB, Raum B 0511	Manteuffel
2-114	S	Visuelle Verhaltensteuerung bei Amphibien Experiment und Modellierung 2 SWS, Do. 13 - 15, Raum A 4094	Roth, G. Manteuffel, G.
2-115	V	Systematik, Verbreitung, Biologie und Schutz der Amphibien der Erde 2 SWS, Fr. 9-11, Raum A 0242	Nettmann, H.K. (LB)
2-116	V	Einführung in die Tiergeographie 1 SWS, Di 12-13, A 0242	Nettmann, H.K. (LB)
2-117	V	Zentralnervöse Regeneration 1 SWS, Di 9-10	Manteuffel, Chr.
2-118	V	Neuronale Plastizität und ihre entwicklungs- biologischen Grundlagen 2 SWS, Mi 10-12, Raum A 4040	Schmidt, A. (LB)
2-119	V	Neurochemie und Struktur des Wirbeltiergehirns 2 SWS, Di 10-12, Raum B 3120	Wullimann, M.F. (LB)

Humanbiologie

2-130	V+S	Humanbiologie III: Bau und Funktion des menschlichen Organismus P, SI, SII; 4 SWS, Do 11-13/15-17, Raum B 3120/3121	Walter, H.
2-131	S	Genetische Variabilität beim Menschen. Probleme und Ergebnisse S1/S2, 2 SWS, Mi. 14 - 16, Raum B 3120/21	Walter, H. mit Danker-Hopfe, H.
2-132	V+Ü	Statistische Methoden in der Humanbiologie S1/S2, 2 SWS Fr. 10-12, B 3120/3121	Danker-Hopfe, H. (HB)

Ökologie

2-150	V	Einführung in die Vegetationskunde 2 SWS, Do. 10 - 12, A 1290	Cordes, H. mit Züghardt, W.
2-151	S	Vegetationsökologisches Seminar S2, 2 SWS, Di. 8 - 10, ZB-B 0770	Cordes, H. mit Züghardt, W.
2-152	S	Ökophysiologische Geobotanik Schwerpunkte: Stress, Bioindikation, Modelle 2 SWS; Mi. 14 -16, Raum A 4094	Kreeb, K.H.
2-153	V+P	Ökologie der Blüten und Früchte II 2+2 SWS, Mo oder Di 13-16, A 4094/4030	Weinmann Kreeb,R. (LB)

2-154	V	Biologie und Ökologie der Bodentiere 2 SWS, Di 11 - 13, Raum A 1291	Weidemann, G.
2-155	P	Bodenbiologisches Praktikum (nur in Verbindung mit VAK: 2-154) S2, 4 SWS, Mi. 14 - 18, Raum B 3236	Weidemann, G. mit Koehler, H.
2-156	S	Seminar zur Dünenökologie 2 SWS, n.V.	Koehler H. (LB)
2-157	P	Bodenkundliches Praktikum für Studierende der Biologie (ohne Prüfungsberechtigung) 3 SWS, Block (1 Wo) nach Semesterende	Schäfer, W. (LB) mit Züghart, W.
2-158	V	Ästuarkunde - Ökologie von Grenzbiotopen S1/S2, 2 SWS, Mi. 8 - 10, Raum A 0242	Schirmer, M.
2-159	V+S	Management tropischer und subtropischer Gewässer (auch Meeresbiologie) 2+1 SWS, n. V. , GW 1, ZMT, Raum A 0010	Saint-Paul, U.
2-160	V	Lebensgemeinschaften tropischer Küstengewässer (auch Meeresbiologie) 2 SWS, n. V. , GW 1, A 0010 (ZMT)	Ekau, W. (LB) Wolff, M. (LB)

Meeresbiologie

2-180	V	Ökophysiologie der Meerestiere 2 SWS, Mi. 10 - 12, Raum	Theede, H.
2-181	K+E	Exkursion mit Kurs in der Meeresstation Helgoland S1/S2; 4 SWS, 5.- 14.4.1994	Theede, H.
2-182	V	Marine Stoffkreisläufe 2 SWS, Do. 14 - 16, Raum A 1290	Smetacek, V.
2-183	V	Außergewöhnliche Phytoplanktonblüten: Entstehung und Wirkung auf die Umwelt 2 SWS, Do. 16 - 18, Raum A 1290	Smetacek, V.
2-184	V+S	Stoffumsätze im Pelagial: Heterotrophe Prozesse 3 SWS, Di. 14 - 17, Raum B 1170	Bathmann, U. (LB) Lochte, K. (LB)
2-185	V+S	Ökologie des Meereises 2 SWS, Di. 11 - 13, Raum B 1170	Dieckmann, G. (LB)
2-186	V+S	Wirkung der UV-B-Strahlung auf biologische Systeme 2 SWS, Di. 9 - 11, Raum B 1170	Baumann, M. (LB)
2-187	V	Ökologie der Antarktis S1/S2; 2 SWS, Mo. 11 - 13, Raum A 1290	Brey, T. (LB)

Meeresbezogene Veranstaltungen siehe auch Ankündigungen der Fachbereiche 1 und 5.

Allgemeine Biologie und Doktorandenstudium

(Die Veranstaltungen des Doktorandenstudiums sind nach Vereinbarung auch für Fortgeschrittene zugänglich.)

2-200	Coll	Biologisches Kolloquium 1 SWS (14-tägig), Mi. 17 - 18, Raum A 1290	Walter, H. und alle Professoren der Biologie
2-201	Coll	Ökologisches Kolloquium 1 SWS (14-tägig), Mo. 16 - 18, A 0242	Weidemann, G. Cordes, H. Mossakowski, D. Witte, H.
2-202	Coll	Kolloquium zur marinen Tropenökologie 1 SWS, n.V., GW 1, ZMT, Raum A 0010	Saint-Paul, U.
2-203	S	Kolloquium der Didaktik der Naturwissenschaften 2 SWS, Di. 16 - 18, NW 1, Raum N 3380	Fischer, H.-E. und alle Fachdidaktiker der Naturwissen- schaften
2-204	S	Molekulargenetik bei niederen Eukaryonten 2 SWS, Do. 9 - 11	Hildebrandt, A.
2-205	S	Zell- und molekularbiologisches Seminar 2 SWS, Mo. 15 - 17, Raum B 3120/21	Grimme, L.H. Hildebrandt, A. Rensing, L. Beyersmann, D. Vicker, M.G.
2-206	V+S	Zum biologischen Wirkungsbegriff: Sind molekulare Targets und Erkenntnisse zu Wirkungsmechanismen sichere Wege zur Risikoabschätzung? 2 SWS, Mi. 10 - 12, Raum A 4040	Grimme, L.H.
2-207	V	Ringvorlesung: Disziplinäre Grundlagen Ökotoxikologie 1 SWS, 14-tägig,	Jastorff, B. Grimme, L.H. Winter, U.
2-208	S	Doktorandenseminar: Ökotoxikologie und Risikobewertung 2 SWS, Mo 14 - 16, Raum	Weidmann, G. Jastorff, B. Winter, G.
2-209	S	Mykorrhiza-Seminar Literatur, Methoden, Ergebnisberichte 2 SWS, Di. 15 - 17, Raum B 3120/3121	Heyser, W.
2-210	S	Neurobiologie kognitiver Prozesse S2, 2 SWS, Mo. 13 - 14.30, A 4040	Roth, G. Flohr, H.
2-211	S	Seminar zur molekularen Neurobiologie für Doktoranden und Diplomanden 2 SWS, Mo. 9 - 11, Raum A 4040	Richter Landsberg, Chr.

2-212	S	Kolloquium über wissenschaftl. Arbeitsergebnisse und Anleitung zum selbst. wiss. Arbeiten 2 SWS, Fr. 9 - 10.30, Seminarraum ZHG	Schlott, W. Bullerdiek, J.
2-213	S	„Große Runde“ Biotechnologie (Literaturseminar) 1 SWS, Di. 15-17 (14-tägig)	Blohm, D.
2-214	S	Doktoranden- und Diplomandenseminar „Virologie“ 2 SWS, n. V.	Vallbracht, A. mit
2-215	S	Mitarbeiter-Seminar: Experimentellen Mykologie (Anleitung zum selbst. wiss. Arbeiten) 2 SWS, nach Vereinbarung	Schauz, K.
2-216	S	Kolloquium über wissenschaftl. Arbeitsergebnisse und Anleitung zum selbst. wiss. Arbeiten 2 SWS, n.V.	Manteuffel, G.
2-217	S	Evolutionsbiologisches Seminar Besprechung wissenschaftlicher Arbeiten 1 SWS, 14-tägig Di. 14 - 16, Raum A 4040	Mossakowski, D.
2-218	S	Ökosystemforschung und Bodenökologie Arbeitsgruppenseminar 1 SWS, 14-tägig Mi. 10 - 12, Raum A 4040	Weidemann, G.
2-219	S	Ökophysiologie mariner Algen Doktoranden- und Diplomandenseminar 2 SWS, Mo. 9 - 11, ZB	Kirst, G.
2-220	S	Biologie polarer Makroalgen Arbeitsgruppenseminar 1 SWS n.V.	Wiencke, Chr.
2-221	S	Meereszoologie - Mitarbeiterseminar 1 SWS, Di. 14 - 16 in Brhvn. (14-tägig)	Theede, H.
2-222	Coll	Kolloquium über neurobiologische Arbeitsergebnisse und Anleitung zum selbst. wiss. Arbeiten	NN

Fachdidaktik

2-230	P+Ü	Biologische Schulversuche 4 SWS, Do. 11 - 14, Raum B 3245	Entrich, H. mit Graf, U.
2.231	S	Planung einer Unterrichtseinheit 3 SWS, Do. 8:30-11, B 3236	Entrich, H. mit

Projektstudium

a) neue Projekte

2-250	P+AV	Molekularbiologische Identifizierung von Mikroorganismen 8 SWS, Mo 11-15	Hildebrandt, A. mit Meyer,
-------	------	--	-------------------------------

2-251	PP	CELLTOX - Spezifität und Selektivität von Herbiziden 2 SWS, Mo 13-15, A 4040	Grimme, L. mit NN
2-251a	AV	CELLTOX - AV 7 SWS, Mo 13-15, A 4040	Grimme, L. mit NN
2-252	PP	Experimentelle Humangenetik 2 SWS, L/D, S1/S2, Mo. 14:30-16:30 Seminarraum ZHG	Schloot, W., Bullerdiek, J., Dubbels, R. (LB) mit: Ehlers Rippe Schnakenberg, E.
2-252a	AV	Zytogenetik 7 SWS, L/D, S2, n.V. Seminarraum + Projektlabors im ZHG	Schloot, W. mit Ehlers, Chr.
2-252b	AV	Tumorgenetik 7 SWS, L/D, S2, n.V. Seminarraum + Projektlabors im ZHG	Schloot, W. Bullerdiek, J. mit Rippe, V.
2-252c	AV	Pharmakogenetik 7 SWS, L/D, S2, n.V. Seminarraum + Projektlabors im ZHG	Schloot, W. mit Dubbels, R. Schnakenberg, E.
2-252d	AV	Molekulare Genetik 7 SWS, L/D, S2, n.V. Seminarraum + Projektlabors im ZHG	Schloot, W.
2-253	PP/AV	Biotechnische Aspekte der Artenvielfalt (Biodiversität) 2 SWS, Mo 10-12	Blohm, D.mit Söller, R.
2-254	PP	Projektvorbereitender Kurs Pflanzenanatomie - Besondere Pflanzenbaupläne 7 SWS, Fr 8-15, B 3240/3296	Heyser, W. Warner, H.(LB) mit: Behrmann, P. NN
2-255	PP	Mikroarthropoden-Adaptation 2 SWS, Mo 9-11, A 4040	Witte, H. mit: Siemer, F. Ernst, H.
2-255a	AV	Lebenszyklusstrategien 2 SWS, Mo 11-13, A 4030	Wohlthmann, A. (LB)
2-255b	AV	Fortpflanzungsbiologie 2 SWS, Mo 11-13, A 4030	Witte, H. mit: Siemer, F. Ernst, H.
2-255c	AV	Räumlich-zeitliches Verbreitungsmuster 2 SWS, Mo 11-13, A 4030	Witte, H. mit: Siemer, F. Ernst, H.

2-256	PP	Biologische Meereskunde Meeresbiologie/Meereschemie 2 SWS, n.V. im AWI Bremerhaven	Smetacek, V. Arntz, W. Kirst, G.-O. Schulz-Baldes, M. Theede, H. Wiencke, Chr. mit Abele-Oeschger, D. Wiss. des AWI
2-256 a	AV	Anreicherung und Wirkung von Schwermetallen bei Makroalgen 8 SWS, n.V.	Schulz-Baldes, M. Wiencke, Chr.
2-256b	AV	AV zur Ökophysiologie 4 SWS, n.V.	Theede, H. mit NN
2-257	PP	Elektronenmikroskopische und neurophysiologi- sche Untersuchungen im visuomotorischen System 2 SWS, Mo 10-12, A 4040	Roth, G. mit: Dicke, U. Wiggers, W.
2-258	AV	Das retino-tectale System von Amphibien 6 SWS, Mo 13-18, B 4140	Roth, G. Wiggers, W. (LB)
2-259	AV	Das tectospinale System von Amphibien 6 SWS, Mo 13-18, B 4140	Roth, G. Dicke, U. (LB)

b) laufende Projekte (Durchführungs- oder Auswertungsphase)

2-270	PP	Präsynaptische Mechanismen der Synaptischen Plastizität 2 SWS, L/D, S1/S2, Mo. 9 - 11, Raum A 4040	Flohr, H. mit Flügel, G. NN
2-270a	P+AV	Biochemische und morphologische Arbeiten an isolierten Synaptosomen 6 SWS, L/D, S1/S2, n.V.	Flohr, H. mit Flügel, G. NN
2-271	PP	Kognitiv gesteuerte Augenbewegungen 2 SWS, L/D, S1/S2, Mo. 11 - 13, Raum B 1170	Flohr, H. Stadler mit: Krappmann, P.
2-271a	P+AV	Blickbewegungsmessungen mit dem Scanning Laser Ophthalmoskop Saccadische Augenbewegungen 6 SWS, L/D, S1/S2, Mo.	Flohr, H. mit Krappmann, P.
2-271b	P+AV	Blickbewegungsmessungen mit dem Scanning Laser Ophthalmoskop Smooth Pursuit 6 SWS, L/D, S1/S2, Mo.	Flohr, H. mit Krappmann, P.
2-272	PP	Lernen und Gedächtnis bei Menschen, Säugetieren und Insekten 2 SWS, Mo. 11 - 13, ZB B 0511	Manteuffel, G. mit Brückner, D.

2-272a	AV	Lernen und Gedächtnis bei Menschen, Säugetieren und Insekten 4 SWS, n.V.	Manteuffel, G. mit Brückner, D.
2-273	PP	Experimentelle Humanbiologie 2 SWS, Mo. 11 - 13, B 3120/21	Walter, H. mit Danker-Hopfe, H. Wendt, K. Wiechmann, I.
2-273a	AV	Quantitative Bestimmung der Lipoproteine 7 SWS, n.V.	Walter, H. mit: Wendt, K.
2-273b	AV	Apolipoprotein-Polymorphismus 7 SWS, n.V.	Walter, H. mit: Wiechmann, I.
2-273c	AV	Body Composition 7 SWS, n.V.	Walter, H. mit: Danker-Hopfe, H.
2-274	PP	Blut: Physiologie, Genetik und Populationsgenetik Humanbiologie 2 SWS, L/D, S1/S2, Mo. 9 - 11, Raum B 3120/21	Walter, H. mit: Wiechmann, I. Wendt, K.
2-274a	AV	Hämatologie und Blutgruppensysteme Humanbiologie 6 SWS, L/D, S1/S2, nach Vereinbarung	Walter, H.
2-274b	AV	Serumproteinsysteme Humanbiologie 6 SWS, L/D, S1/S2, nach Vereinbarung	Walter, H.
2-274c	AV	Enzymsysteme Humanbiologie 6 SWS, L/D, S1/S2, nach Vereinbarung	Walter, H. mit Wiechmann, I.
2-274d	AV	MHC-System Humanbiologie 6 SWS, L/D, S1/S2, nach Vereinbarung	Walter, H. mit Wendt, K.
2-275	PP	Naturschutz im Agrarraum Ziele, Maßnahmen und Erfolgskontrollen. 2 SWS, Mo. 14 - 16, B 3236	Mossakowski, D. Weidemann, G.
2-275a	AV	Zoozönotisch-faunistisches AV: Wirbeltiere 6 SWS, nach Vereinbarung	Mossakowski, D. mit Hielen, B.
2-275b	AV	Zoozönotisch-faunistisches AV: Wirbellose 6 SWS, nach Vereinbarung	Mossakowski, D. mit Rahmel, U.
2-275c	AV	Bodenökologisches AV 6 SWS, Mo. n.V.	Weidemann, G. mit Koehler, H.

2-275d	AV	Naturschutz im Agrarraum Limnologisches AV 6 SWS, Mo., nach Vereinbarung	Schirmer, M.
2-276	PP	Naturschutz im Bremer Raum Ökologie 2 SWS, L/D, S1/S2, Mo. 8-10, ZB B 0770	Cordes, H. mit Vagts, I. Gödeke, Th.
2-276a	AV	Untersuchungen in der Tuttheide bei Verden 6 SWS, Mo. 10-16, ZB B 0780	Cordes, H. mit Vagts, I.
2-276b	AV	Untersuchungen im Mühlenmoor bei Sittensen 6 SWS, Mo. 10-16, ZB B 0770	Cordes, H. mit Gödeke, Th.
2-277	PP	Anpassungen an extreme Lebensbedingungen 2 SWS, L/D, S1/S2, Mo. 10 - 12 Bgm.-Smidt-Str. 20, 27568 Bremerhaven	Theede, H.
2-277a	AV	Zur Bedeutung der schwarzen Flecken im Watt 6 SWS, Mo. 12-18, Bgm.-Smidt-Str. 20, 27568 Bremerhaven	Theede, H. Eversberg, U. (LB)
2-277b	AV	Zur Belastbarkeit von Wattbewohnern durch Schwefelwasserstoff 6 SWS n.V., Bgm.-Smidt-Str. 20, 27568 Bremerhaven	Theede, H. Oeschger, R. (LB)
2-277c	AV	Zum Schutz von Wattbewohnern vor Sauerstoffradikalen und H₂O₂ 6 SWS n.V., Bgm.-Smidt-Str. 20, 27568 Bremerhaven	Theede, H. mit: Abele-Oeschger, D.
2-278	PP	Entwicklung und Erprobung von audio- visuellen Medien für Unterricht und Lehre im Bereich der Biologie 2 SWS, L/D, P, S1/S2, Mo. 11 - 13, B 3246	Enrich, H. Schliwa, W. mit Reschke-Holsten, Chr. Claassen, H.
2-278a	AV	Entwicklung und Erprobung von Arbeitstransparenten (Folien) 4 SWS, Mo 14-18, B 3246	Schliwa, W. mit Claassen, H.
2-278b	AV	Entwicklung und Erprobung von Diapositiven 4 SWS, Mo 14-18, B 3236	Schliwa, W. mit Reschke-Holsten, Chr.
2-278c	AV	Entwicklung und Erprobung von AV-Medien mit der Videokamera SWS, Mo 14-18, B 3245	Enrich, H.

B G W - Veranstaltungen

2-350	S+V	Biologie und Ethik 2 SWS, Di. 11-13, B 3120/21	Enrich, H.
2-351	S	Wissenschaft als Beruf in Deutschland 2 SWS, n.V.	Lange

2-352	S+Ex	Besuche in biol.-wiss. Institutionen, Forschungseinrichtungen, Uni-Instituten und Forschungsstätten als Einführung in die Berufsfelder der Diplombiologen und Lehrerstudenten 2 SWS, Mo. 12 - 13, Raum B 3120/21	Pfeiffer, K.-H.
2-353	S	Europäischer Markt und Berufsfeldentwicklung für Biologen und Biologinnen 2 SWS, Do. 16-18, A 4040	Grimme, L.
2-354	S	Wie schreibe ich Publikationen und Anträge auf Forschungsförderung? 2 SWS, n.V.	Kirst, G.-O.
2-355	V	Einführung in die Naturphilosophie 2 SWS, mi. 17-19	Stöckler
11-		Chemische und physikalische Belastungen und ihre Einwirkungen auf den Menschen unter arbeitsmedizinischen Gesichtspunkten BGW 2 SWS, Mi. 15-17, GW 2 B 1700	Elsner, G.

Andere Studiengänge

1-	V+P	Computergestützte Modellierung dynamischer Systeme im Unterricht Lehramt Biologie 3 SWS, Fr. 14-17, NW 1 N 3380/3310	Schecker Horst (LB) Thomas (LB)
1-	V+Ü	Allgemeine Ozeanografie 2 SWS, di.15-17, NW 1 N 3130 Übungen 1 SWS, Mo 16-17	Roether mit Schlitzer Putzka
2-	P	Biochemie für Biologen 6 SWS, Blockpraktikum 4.-15.10.1993, B 1150	Beyersmann, D. mit Schäfer
3-418		Epidemiologische Fallstudien 2 SWS, Mi 15-17, Raum siehe Aushang	Greiser, E.

Fremdsprache

2-450		Englisch für Naturwissenschaftler - Biologie - 2 SWS, n.V.	Hesslinger, D. (LB)
-------	--	--	---------------------

Studiengang Chemie

Professorinnen/Professoren/Privatdozenten

- BALZER, Wolfgang, Dr. rer. nat., Professor;
Meereschemie mit dem Schwerpunkt Spurenanalyse mariner Inhaltsstoffe;
Wachmannstr. 27, 28209 Bremen, Telefon 3 49 11 06
NW II, Raum B 1254, Telefon -3232
Sprechzeiten: nach Vereinbarung
- BEYERSMANN, Detmar, Dr. rer. nat., Professor;
Biochemie;
Parkstr. 28, 28209 Bremen, Telefon 34 11 74
NW II, Raum B 2230, Telefon -2377/-2550/-2808
Sprechzeiten: nach Aushang
- BREUNIG, Hans-Joachim, Dr. rer. nat., apl.Professor;
Anorganische Chemie;
NW II, Raum A 2170, Telefon -2266
Sprechzeiten: nach Vereinbarung
- GABEL, Detlef, Dr. rer. nat., Professor; (Forschungssemester beantragt)
Organische Chemie/Biochemie;
Am Brahmkamp 40, 28359 Bremen, Telefon 23 39 17
NW II, Raum A 2070, Telefon -2200/-2119
Sprechzeiten: Di. 11.00 - 12.00 Uhr
- JAEGER, Nils, Dr. rer. nat., Professor;
Physikalische Chemie, Elektrochemie;
Albersstr. 18, 28209 Bremen, Telefon 34 56 05
NW II, Raum B 1250, Telefon -2500/-2550
Sprechzeiten: nach Vereinbarung
- JANS, Arnold, W. H. Dr. rer. nat., Privatdozent, beurlaubt;
Biophysikalische Chemie;
Rheinlanddamm 201 (MPI Dortmund), 44139 Dortmund,
Telefon (0231) 1 20 62 73
NW II
Sprechzeiten: nach Vereinbarung
- JASTORFF, Bernd, Dr. rer. nat., Professor;
Bioorganische Chemie;
28876 Oyten 1, Telefon (04207) 33 57
NW II, Raum B 2290, Telefon -2380/-2817
Sprechzeiten: nach Vereinbarung (Telefon -2817)
- JUST, Eberhard, Dr. rer. nat., Professor;
Chemie mit dem Schwerpunkt Theorie und Praxis des naturwissenschaftlichen
Unterrichts unter Berücksichtigung der Primarstufe;
Buesstr. 9, 28832 Achim, Telefon (04202) 85 78
NW II, Raum B 2060, Telefon -2902/-2376

- LEIBFRITZ, Dieter, Dr. rer. nat., Professor;
Organische Chemie, Instrumentelle Analytik;
NW II, Raum A 1300, Telefon -2818/-2817/-2841
Sprechzeiten: Mo. 10.00 - 12.00 Uhr
- MAAßEN, Dieter, Dr. rer. nat., Professor;
Industrielle Technische Chemie
Bayer Antwerpen N.V., Kanaldok B 1, B-2040 Antwerpen
Telefon: 0032-3-540 3278
- MEWS, Rüdiger, Dr. rer. nat., Professor;
Präparative Anorganische Chemie;
In der Bredenu 39 a; 28870 Fischerhude, Telefon (04293) 12 42
NW II, Raum A 2113, Telefon -3354
Sprechzeiten: nach Vereinbarung
- MONTFORTS, Franz-Peter, Dr. rer. nat., Professor;
Organische Chemie - Präparative Organische Chemie;
Beim Spieker 45, 28865 Lilienthal
NW II, Raum A 2190, Telefon -3569
Sprechzeiten: Do. 15.00 - 16.00 Uhr
- PLATH, Peter, Jörg, Dr. rer. nat., Privatdozent;
Physikalische und Theoretische Chemie
Emil-Trinkler-Str. 27/29, 28211 Bremen 1, Telefon 23 46 51
NW II, Raum B 1114, Telefon -2369/-2550
Sprechzeiten: Di. 15.00 - 16.00 Uhr, Mi. 11.00 - 12.00 Uhr
- RIEKENS, Reinhard, Dr. rer. nat., Professor;
Chemie und Didaktik des naturwissenschaftlichen Unterrichts;
27211 Bassum-Nüstedt Nr. 4 e, Telefon (04241) 15 87
NW II, Raum B 2090, Telefon -2463
Sprechzeiten: Do. 10.00 - 12.00 Uhr
- RÖSCHENTHALER, Gerd-Volker, Dr. rer. nat., Professor;
Anorganische Chemie;
Bartensteiner Str. 44, 28329 Bremen, Telefon 44 65 52
NW II, Raum A 1110, Telefon -2493
- SCHREMS, Otto, Dr. rer. nat., Professor
Physikalische Chemie, Atmosphärische und marine Spurenstoffchemie
Hymendorfer Str. 79, 27607 Langen, Telefon (04704) 1200
Alfred-Wegener-Institut für Polar- und Meeresforschung;
27515 Bremerhaven, Columbusstr., Telefon (0471) 48 31 - 480
- SCHRÖER, Wolfram, Dr. rer. nat., Ph. D., Dipl.-Chem., Professor;
Physikalische Chemie, Thermodynamik und Statistik;
Riensberger Str. 80, 28359 Bremen, Telefon 23 01 11
NW II, Raum B 1172, Telefon -2524/-2268
Sprechzeiten: Di. 14.00 - 16.00 Uhr

- SCHULZ-EKLOFF, Günter, Dr. rer. nat., Professor;
Technische Chemie und angewandte physikalische Chemie;
Klepperhof 20, 28865 Lilienthal, Telefon (04298) 87 47
NW II, Raum B 1116, Telefon -2373/-2550
Sprechzeiten: Fr. 8.00 - 10.00 Uhr
- STOHRER, Wolf-Dieter, Dr. rer. nat., Professor;
Theoretische Chemie;
NW II, Raum A 2060, Telefon -2953
Sprechzeiten: nach Vereinbarung
- THIEMANN, Wolfram, Dr. rer. nat., Professor; (Forschungssemester beantragt)
Chemie mit dem Schwerpunkt Physikalische Chemie (Kinetik chemischer Reaktionen);
Schweizer Str. 1, 28203 Bremen, Telefon 7 12 70
NW II, Raum B 1230, Telefon -2550/-2371
Sprechzeiten: Do. 9.00 - 11.00 Uhr
- WANCZEK, Karl-Peter, Dr. rer. nat., Professor;
Anorganische Chemie;
Parkallee 197, 28213 Bremen, Telefon 21 51 85
NW II, Raum A 0090, Telefon -3402/-2025/-3434
Sprechzeiten: nach Vereinbarung
- WÖHRLE, Dieter, Dr. rer. nat., Professor;
Präparative Chemie mit organischem Schwerpunkt unter
Einbeziehung der makromolekularen Chemie;
Lothringer Str. 29, 28211 Bremen, Telefon 34 54 40
NW II, Raum A 1085, Telefon -2805/-2809/-2572
Sprechzeiten: Mo. 14.00 - 15.00 Uhr

JÜRGENS**Bremen**

Labor-APPARATE
Labor-BEDARF
Labor-CHEMIKALIEN
Labor-MÖBEL

LABORBEDARF ALLER GEBIETE

- Gut sortierte Läger
- Glasbläserei
- Reparaturdienst für elektr. Laborgeräte
- Wartungsdienst für Laborwaagen
- LKW-Anlieferung - jede Woche -

H. JÜRGENS & CO.

- GMBH & CO. -

Langenstr. 76 - 80 28195 Bremen

Sammel-Nr. 04 21 / 1 75 99 - 0

Telefax 04 21 / 1 58 30

Direktwahl

Labor-APPARATE	04 21 / 17 13 61
Labor-BEDARF	1 49 60
Labor-CHEMIKALIEN	1 24 12
Labor-MÖBEL	4 38 40-0

Hochschulassistenten/assistentinnen**Angestellte in der Tätigkeit einer/s wissenschaftlichen Assistentin/en****Unbefristet tätige Wissenschaftliche Mitarbeiter/innen****Studiengang Chemie**

	Raum	Telefon
Dr. Hartwig, Andrea	NW II, B 2375	-2378
Norris, David, Ph.D.	NW II, NMR-Bungalow	-3452
Dr. Offermann, Werner	NW II, A 1330/A 0150	-2930/-2879
Dr. Woest, Volker	NW II, B 2100	-2376

Wissenschaftliche Mitarbeiter in der Lehre**Studiengang Chemie**

Anker, Monika	Hund, Heike	Neudorf, Bernd
Dr. Behrens, Ulrich	Hund, Rolf-Dieter	Niendorf, Thoralf
Bitomsky, Peter	Jürgensen, Frank	Peymann, Toralf
Borchers, Brigitte	Karmann, Elfriede	Raviv, Osnat
Breiling, Martina	Kasten, Ursula	Reese, Thorsten
Brinkmann, Claudia	Knitter, Gerd	Schäfer, Thorsten
Denker, Michael	Knobeler, Markus	Dr. Schlettwein, Derk
Ebert, Klaus	Kreienhoop, Lutz	Schneider von der Fecht, Gerhard
Engelmann, Jörn	Kühn, Bernd	Spieß, Iris
Feldmann, Raimund	Kulawik, Kornelia	Stark, Johannes
Fischer, Holger	Kusch, Dirk	Struve, Daria
Flögel, Ulrich	Landmesser, Holger	Wachs, Claudia
Garbade, Klaus	Lohmann, Ruth	Wiegand, Simone
Grope, Norbert	Lork, Andre	Windsberger, Claudia
Harfst, Sven	Lork, Enno	
Helmbrecht, Karen	Mock, Wolfgang	
Höper, Frank	Moller, Detlef	

Lehrbeauftragte**Praxislehrer****Studiengang Chemie**

Dr. Bauer, Monika	Dr. Kogler, Herbert	Braun-Wieland
Dr. Baykut, Gökhan	Dr. Lamber, Ryszard	Trump, K.
Dr. Ellerbrock, Heide	Dr. Norris, David	
Dr. Genieser, Hans-Gottfried	Dr. Ostermann, Annette	
Dr. Habben, Carl	Dr. Schultz, Carsten	
Dr. Hartwig, Andrea	Dr. Weller, Rolf	
Hesslinger, Daniela	Dr. Woest, Volker	
Dr. Kattner, Gerhard		

Studiengang Chemie

Vorbemerkung: Die genannten Veranstaltungstermine und -räume sind vorläufig, sie können aufgrund von Bauarbeiten im Gebäude NW 2 erst zu Beginn des WS 1993/1994 endgültig festgelegt werden.

PFLICHTBEREICH

(1.- 7. Semester nach neuem Studienplan.)

1. Semester

2-510	V	Allgemeine und Anorganische Chemie: Chemie der Hauptgruppenelemente AC, Mo. 8.30 - 10, Raum A 0242; Di. 8 - 10, Raum A 0242, 3 SWS	Mews, R.
2-511	V	Allgemeine und Anorganische Chemie AC, Mi. 8 - 10, Raum A 0242, 2 SWS	Wanczek, K.-P.
2-512	P	Allgemeine und Anorganische Chemie: Praktische Übungen AC, Mo. 9 - 18, Raum A 2030, 8 SWS	Röschenthaler, G.-V. mit Hund, H. Hund, R. D.
2-513	V	Ringvorlesung zu Veranstaltung 2-512: (Arbeitssicherheit, Arbeitsmedizin, Chemiegeschichte, Wissenschaftstheorie Ethik, Philosophie der Naturwissen- schaften, Ökotoxikologie) AC, Mo. 14 - 16, Raum A 0242, 2 SWS	Röschenthaler, G.-V. mit NN
2-514	V	Struktur der Atome und chemische Bindung ThC, Mi. 11 - 12, Fr. 14 - 16, Raum A 1290, 3 SWS	Stohrer, W.-D.
2-515	V+Ü	Mathematik für Chemiker I Mat, V: Mi. 15 - 17, Raum A 0242 (Stufenhörsaal) Sem: Mi. 17 - 18, Raum A 0242 (Stufenhörsaal) Ü: Mi. 10 - 12, Do. 10 - 12, 13 - 15, Raum B 1150 / oder B 1170, 4 SWS	Plath, P.J.
2-516	V+P +Ü	Physik für Chemiker I Phy., Do. 11.45 - 13.15 + 14 - 14.45, NW I; Hörsaal W 0020; Do. 8-11 bzw. 10-11.30 od. 15-18 bzw. 15-16.30 (P+Ü); Vorlesung u. Vorbesprechung; Beginn: 1. Veranstaltungswoche; 6 SWS	Roether, W. mit Landmesser, H. NN

3. Semester

2-530	V	Organische Chemie II OC, Mi. 10 - 12, Raum A 1291; Fr. 8 - 10, Raum A 0242; 4 SWS	Montforts, F.-P. mit Breiling, M. NN
-------	---	--	--

2-531	V+Ü	Physikalische Chemie I Einführung in die Physikalische Chemie PC, Mo. 14 - 15, Do. 14 - 16, Raum A 0242, 3 SWS	Jaeger, N. mit Karmann, E.
2-532	V	Phänomene und Grundlagen der Quantenmechanik ThC, Mo. 9 - 11, Raum A 1290, Do. 10 - 12, Raum A 1290, 4 SWS	Stohrer, W.-D.
2-533	V+Ü	Physikalische Grundlagen spektroskopischer Methoden PC, Mi. 8 - 10, Raum A 1290, 3 SWS	Leibfritz, D.
2-534	V	Anorganische Chemie II: Prinzipien von Struktur und Reaktivität AC, Fr. 10 - 12, Raum A 1290, 2 SWS	Röschenthaler, G.-V.
2-535	Ü+P	Anorganische Chemie II Quantitative Analyse AC, 2 SWS (Ü) + 10 SWS (P), Ü.: n.V.; P.: Mo.,Di. 10-17, A 2030	Mews, R. mit Lork, A.

5. Semester

2-550	V+P	Einführung in die Makromolekulare Chemie MC, Mi. 9 - 11, Raum A 1290, 3SWS P: Mo dreimal im Semester, Raum B 1110	Wöhrle, D. mit Stark, J. Schneider, G.
2-551	V	Quantenchemische Modelle ThC, Di. 9 - 11, Raum A 1291; Fr. 10 - 11, Raum A 1291, 3 SWS	Stohrer, W.-D.
2-552	V+P	Physikalische Chemie III: Kinetik PC, Mi. 13 - 15, Raum B 1170; Di. 11 - 17, Raum B 1150, 8 SWS	Schröer, W. mit Neuendorf, B.
2-553	V+P +Ü	Physikalische Chemie II b: Statistische Thermodynamik V: Do. 8 - 12, Raum A 1291, P: Do. 12 - 17; 8 SWS	Schröer, W. mit Wiegand, S.
2-554		Einführung in die Biochemie BC, Do. 9 - 11, Fr. 10 - 11, Raum A 0242, 3 SWS	Beyersmann, D. mit Lohmann, R., Schäfer, T.

7. Semester

2-570	V	Anorganische Chemie III: Übergangsmetallcarbonyle AC, Fr. 11 - 12, Raum A 1291, 1 SWS	Breunig, H. J.
2-571	P	Anorganische Chemie III: Fortgeschrittenen-Praktikum AC, n. V., Block, 5 Wochen, 10 SWS	Mews, R. Röschenthaler, G.-V. mit Lork, A. Knitter, G
2-572	S	Seminar zum Praktikum AC III AC, n. V., Raum A 1290, 1 SWS	Mews, R. Röschenthaler, G.-V. Hund, H.

2-573	V	Anorganische Chemie III: Vorlesung zum Praktikum AC, n. V., Raum A 2030, 1 SWS	Mews, R.
2-574	Ex	Industrie-Exkursion BGW, n. V., 2 SWS	Mews, R. Röschenthaler, G.-V.
2-575	P	Organisch-Chemisches-Praktikum für Fortgeschrittene OC, n. V., ganztägig, Raum A 2030, 10 SWS	Montforts, F.-P. Jastorff, B. mit Breiling, M. Kusch, D. Höper, F. NN
2-576	S	Organisches Seminar nach dem Vorexamen OC, Do. 16 - 18, Raum A 1290, 2 SWS	Montforts, F.-P.

Wahlpflichtveranstaltungen + 4. Fach

2-600	V+P	Makromolekulare Chemie I MC, Mo. 13 - 15, Raum A 1291, 6 SWS P: Di. 9 - 17, Raum B 1110	Wöhrl, D. mit Kreienhoop, L. NN
2-601	V+P	Makromolekulare Chemie II MC, Mo. 13 - 15, Raum A 1291, 6SWS P: Di. 9 - 17, Raum B 1110	Wöhrl, D. Bauer, M. (LB) mit Kreienhoop, L. NN
2-602	V+S	Mutagenitäts- und Cancerogenitätstest (Einsatz und Bewertung) (ohne Prüfungsberechtigung) Do. 9 - 11, Raum B 1170, 2 SWS	Hartwig, A. (LB)
2-603	V+P	Biochemie I BC, V: Fr. 9 - 10, Raum B 1170 P: 14. - 25.02.1994, 6 SWS (Teilnahmebeschränkung auf Studiengang Chemie)	Beyersmann, D. mit Schäfer, T.
2-604	V	Instrumentelle Chromatographie: Gaschromatographie (für Chemiker und Biologen) (ohne Prüfungsberechtigung) Mi. 12 - 13, Raum s. Ankündigung, 1 SWS	Genieser, H.-G. (LB)
2-605	V+P	Spezielle Physikalische Chemie I: Chemische Synergetik ThC, PC, V: Di. 13 - 15, Raum B 1170, und Phys. Chemie, P. Mo. 10 - 12 + 13 - 16, Raum B 1110 oder P. Di. 9 - 12, Raum B 1110, 2 + 5 SWS	Plath, P. J. mit NN
2-606	V+S	Spezielle Probleme der Katalyse PC, Fr. 13 - 15, Raum A 1291, 2 SWS	Jaeger, N. Schulz-Ekloff, G. Plath, P. J.

2-607	V	Chemie der Atmosphäre I MeC, Do. 11 - 13, Raum B 1170, 2 SWS	Schrems, O. Weller, R. (LB)
2-608	S	Moderne Methoden zur Bestimmung von Spurenstoffen in der Atmosphäre Termin nach Vereinb., 2-stündig, 14-tägig, 1 SWS	Schrems, O.
2-609	V	Meereschemie I: Elementkreisläufe MeC, Mo. 14 - 16, Raum A 1291, 2 SWS	Balzer, W.
2-610		Strukturaufklärung von Pflanzeninhaltsstoffen (ohne Prüfungsberechtigung), nach Vereinbarung, 2 SWS	Kogler, H. (LB)
2-611	V	Grundlagen der NMR-Bildgebung und volumenselektiven Spektroskopie (ohne Prüfungsberechtigung), n. V., 2 SWS	Norris, D. (LB)
2-612	V	Chemie des Phosphors AC, n. V., 2 SWS	Röschenthaler, G.-V.
2-613	V+Ü +P	Spezielle Probleme der Statistischen Thermodynamik - Molekulare Dynamik in Flüssigkeiten PC, Fr. 13 - 15, Raum B 1170, Ü: n. V., 5 SWS	Schröer, W. mit Wiegand, S. Röben, P. Jürgensen, F.
1-627	S	Dynamische Lichtstreuung 2 SWS, Di. 14 - 16, Raum n. V.	Schröer, W. Staude, W.
2-614	V+P	Technische Chemie: Modellbildung und Simulation chemischer Reaktoren TC, Di. 10 - 12, NW I, Raum N 1350, n. V., 6 SWS	Schulz-Ekloff G. Popovic, D. mit Fischer, H.
2-615	S	Neuere Ergebnisse aus der organischen und makromolekularen Chemie MC, n. V., 2 SWS	Wöhrle, D.
2-616	V	Physik und Chemie der Festkörperoberfläche (ohne Prüfungsberechtigung), n. V., 2 SWS	Lamber, R. (LB)
2-617	V	Marine Lipide - Chemische, biochemische und analytische Aspekte (ohne Prüfungsberechtigung), 1 SWS, nach Vereinbarung	Kattner, G. (LB)
2-618	Ü	Meereschemische Übungen II - Lipidanalytik (ohne Prüfungsberechtigung), 2 SWS, nach Vereinbarung	Kattner, G. (LB)
2-619	V	Neuere Aspekte der Chemie der Elemente der 3. Hg des PSE n. V., 2 SWS	Habben, C. (LB)
2-620	S	Neues aus AC und PC n. V., 2 SWS	Wanczek, K.-P.

2-621	S	Seminar Umwelt Be- u. Entlastung für Physiker, Chemiker, Biologen) PC, nach Vereinb., 2 SWS	Scheer, J. mit NN NN
2-622	S+P	Chromatographie (für Chemiker und Biologen) OC/BC, nach Vereinb., 1 + 8 SWS	Jastorff, B. mit NN
2-623	V+S	Bioorganische Chemie I (für Chemiker und Biologen) OC/BC <u>Vorlesung:</u> Di. + Mi. 12 - 13, Raum A 1290 <u>Seminar:</u> nach Vereinbarung, 4 SWS	Jastorff, B. mit NN
2-624	V	Bioorganische Chemie der Kohlenhydrate: Synthesestrategien und biologische Anwendung 2 SWS, n.V.	Schultz, C. (LB)
2-625	V+S	Biogeochemische Prozesse am Meeresboden MeC, Di. 10 - 12, Raum (siehe Aushang NW II, 2 SWS	Balzer, W.
2-626	S	Aktuelle Fragen der Meereschemie MeC, nach Vereinbarung, 1 SWS	Balzer, W.
2-627	V	Anorganische Chemie III: Neuere Methoden der anorganischen Analytik: Spurenstoffe, Oberflächen, Gasphasen. nach Vereinb., 2 SWS	Balzer, W Wanczek, K.-P.
2-628		Chemisches Kolloquium Mo. 17 - 19, Raum A 0242, 2 SWS	Schröer, W. und Professoren der Chemie
2-629	S	Vorort-Analytik organischer Spurenstoffe n.V., 2 SWS	Baykut, G. (LB)

Forschungspraktika

2-630		Antimonorganyle (Neuaufnahme) AC, n. V., 10 SWS	Breunig, H. J.
2-631		Chemie, Eigenschaften und neue Anwendungen von Molekularsieben TC/PC, Mi. 8 - 10, n. V., Raum B 1110, 15 SWS	Jaeger, N. Schulz-Ekloff, G. mit
2-632		Synthese und Eigenschaften von Analogen natürlicher Signalmoleküle OC, n. V., Raum B 2310, 15 SWS	Jastorff, B. mit Schultz, C. NN
2-633		Struktur-Wirkungs-Studien in der Umweltforschung OC/BC, n. V., Raum A 2050, 15 SWS	Jastorff, B. mit NN
2-634		Organische Chemie/Analytische Chemie (Neuaufnahme) OC/AC, n. V., 15 SWS	Leibfritz, D.

2-635		Schwefelchemie (Neuaufnahme) n. V., 15 SWS	Mews, R. mit Knitter, G. Lork, E. Lork, A.
2-636		Naturstoffsynthese OC, n. V., 15 SWS	Montforts, F.-P. mit NN
2-637		Chemie des Phosphors (Neuaufnahme) AC, n. V., 15 SWS	Röschenthaler, G.-V. mit Hund, H.
2-638		Dynamische Prozesse in Flüssigkeiten (Neuaufnahme/Fortsetzung) PC, Fr. 13 - 15, n. V., Raum B 1170, 15 SWS	Schröer, W. mit Wiegand, S. Jürgensen, F.
2-639		MO-Berechnungen und Organische Photochemie ThC, n. V., 15 SWS	Stohrer, W.-D.
2-640		Synthese und Eigenschaften von Metallchelaten (Lichtenergieumwandlung, Katalyse) (Vorbereitung auf Durchführung SS 94), n. V., 1 SWS	Wöhrle, D. mit Kreienhoop, L. NN
2-641		Chemische Selbstorganisation (Neuaufnahme/Fortsetzung) PC/ThC, Mo. ganztägig u. n. V., 10 SWS, Raum B 1110	Plath, P. J.
2-642	S	Celltox: Zellkulturen in Toxikologie und Umweltschutz (Neuaufnahme) BC, Fr. 11 - 13, Raum B 1170	Beyersmann, D. Grimme, H. L. Rensing, L.
2-643		Anorganische Spurenanalytik: Anreicherungsverfahren (Fortsetzung) MeC, 15 SWS, nach Vereinbarung	Balzer, W.
2-644		ICR-Spektrometrie (Fortsetzung) n. V., 10 SWS	Wanczek, K.-P.

Doktorandenstudium

2-650		Anleitung zum selbst. wissenschaftl. Arbeiten nach Vereinbarung, 2 SWS	alle Universitätsprofessoren des Studienganges Chemie
2-651	S	Metallorganisches Seminar n. V., 1 SWS	Breunig, H. J.
2-652	S	Seminar über neuere Forschungsarbeiten Do. 13.30 - 15, Raum A 1291, 2 SWS	Leibfritz, D. Mayer-Heinricy, A.
2-653	V	Ausgewählte Kapitel der Schwefelchemie Mi. 17 - 18, Raum A 1291, 1 SWS	Mews, R.

2-654	V	Grundlagen der pflanzlichen und bakteriellen Photosynthese n. V., 2 SWS	Montforts, F.-P.
2-655	S	Mitarbeiter-Seminar n. V., 2 SWS	Montforts, F.-P.
2-656	S	Seminar über neuere Forschungsarbeiten n. V.; 2 SWS	Röschenthaler, G.-V.
2-657	S	Lichtstreuung n. V., 2 SWS	Schröer, W.
2-658	S	Spektroskopie und kondensierte Materie n. V., 2 SWS	Schröer, W. Staude, W.
2-659	S	Mitarbeiter-Seminar n. V. 2 SWS	Stohrer, W.-D.
2-660	V	Regenerative Energiequellen n. V., 2 SWS	Wöhrle, D.
2-661	S	Biochemisches Seminar Mo. 9 - 11, Raum B 1170, 2 SWS	Beyersmann, D.
2-662	S	Seminar über bildgebende NMR-Verfahren Do. 10 - 12, NMR-Pavillion, 2 SWS	Leibfritz, D. mit Norris, D.
2-663	S	Strukturbildung: Reaktionen u. Modelle Mo. 10 - 12, Raum B 1110, Zone 3, 2 SWS	Jaeger, N. Plath, P. J.
2-664	S	Seminar Atmosphärische Spurenstoffe Termin nach Vereinbarung, 2-stündig, 14-tägig, 1 SWS	Schrems, O.
2-665	S	Umweltanalytik 3. Welt (für Chemiker Physiker, Biologen) n. V., 2 SWS	Thiemann, W. Scheer, J. mit
2-666	S	Molekularbiologisches Seminar Mo. 15 - 17, Raum B 3020, 2 SWS	Rensing, L. Beyersmann, D. Grimme, L. H. Hildebrandt, A. Vicker, M.
2-667	V	Ausgewählte Kapitel der Phosphor-Chemie n. V. 2 SWS	Röschenthaler, G.-V.
2-668		Strategien in der Umweltforschung: Das Testkit-Konzept n. V., 2 SWS	Jastorff, B.
2-211	S	Seminar zur molekularen Neurobiologie für Diplomanden/innen und Doktoranden/innen 2 SWS, Mo. 9 - 11, Raum B 3236 Siehe auch VAK: 2-602, 2-614, 2-619, 2-622, 2-623.	Richter Landsberg, Chr.

Veranstaltungen für das Lehramt

2-701	S+Ü	Planung einer UE Chemie „Umwelterziehung in der Sek. Stufe II“ Mo. 9 - 13, Raum B 2350, 4 SWS	Just, E. mit Braun-Wieland (PL)
2-702	S+Ü	Planung einer UE Chemie „Umwelterziehung in der Sek. Stufe I“ Mo. 9-13, Raum B 2350, 4 SWS	Just, E. mit Woest, V.
2-703	S	Chemieunterricht im Spannungsfeld individueller Interessen und gesellschaftlicher Kräfte n.V.; 2 SWS	Woest, V. (LB)
2-704	S+Ü	Fachliche und fachdidaktische Grundlagen zur fächerübergreifenden Behandlung des Rahmenthemas: Alternative Energien mit chemischem Schwerpunkt, Mo. 13 - 17, und Blockveranstaltg. n.V., 5 SWS	Just, E.
2-705	S+Ü	Wissenschaftsstruktur und Lernstruktur (Spezielle Fachdidaktik für Fortgeschr.) n. V. Raum B 2320, 2 SWS	Riekens, R.
2-706	S+Ü	Computeranwendungen im Unterricht Do. 10 - 12, Raum B 2410, 2 SWS	Riekens, R. mit Anker, M.
2-707	V+S +Ü	Integrierte Eingangsphase Lehrerbildung Chemie einschl. schulpraktische Erkundungen (IEL) Di. 10 - 12, Di. 13-15 und nach Vereinb., Raum B 2350, B2310, 8 SWS	Riekens,R. mit Wachs, U. Anker, M. Trumpf, K. (PL)
2-708	S	Gruppenentwicklung für Schule und Hochschule, Seminar im Rahmen der JEL, (ohne Prüfungsberechtigung) 4 Termine nach Vereinb. im Block, Raum B 2350, B 2310, 2 SWS	Ostermann, A. (LB)
2-709	S+Ü	Möglichkeiten der Medienerstellung am Beispiel: Produktion eines Videofilms für den naturwissenschaftlichen Unterricht 2 SWS; S.: Di. 13-18 GW 2, A 4021; Ü.: s. Ankündigung Teilnehmerbegrenzung auf 18 Personen Anmeldungen unter Tel.: 253224	Ellerbrock, H. (LB)

Veranstaltungen Nebenfachausbildung

2-720	V	Allgemeine Chemie für Geologen inkl. Laborsicherheit (zusammen mit 2-511), Mi. 8 - 10, Raum A 0242, 2 SWS	Wanczek, K.-P.
2-721	V	Chemie für Physiker Mi. 12 - 14, Raum A 0242, 2+1 SWS, (Beginn: 13.10.1993)	Wanczek, K.-P.

2-722	P	Chemisches Praktikum für Geologen (qualitative Analyse) Mi. 9 - 17, Raum A 2030, Zone 1, 5 SWS	Balzer, W. Wanczek, K.-P. mit Grope, N Otto, S.
2-723	V+S	Chemie für Biologen Fr. 15 - 17, Raum A 0242, 4 SWS	Breunig, H. J.
2-724	V+S	Chemie für Produktionstechniker I Beginn: 20.10.1993, Mi. 14 - 15, Raum A 0242, NW II, 1+1 SWS	Wanczek, K.-P.

B G W - Veranstaltungen

2-730	Ex	Industrie-Exkursion BGW, n. V., 2 SWS	Mews, R. Röschenthaler, G.-V.
2-731	Ex	Weißpigment n. V., 1 SWS	Wanczek, K.-P.
2-732	S	Energiewissenschaftliches Kolloquium Mi. 14 - 18 (14 tägig), 2 SWS s. Ankündigung	Wöhrle, D. Luther (Oldenburg) Molly (Wilhelmshaven)
2-733	S	Wissenschaft als Beruf in Deutschland I P S1/S2, M, D/L, Termin nach Vereinbarung, Raum A 4040	Lange, H.

Siehe auch VAK: 2-574

Weitere BGW-Veranstaltungen siehe FB 1 und KUA.

Zusätzliches Lehrangebot

2-750		Englisch für Naturwissenschaftler - Chemie - (ohne Prüfungsberechtigung), 2 SWS, nach Vereinbarung	Hesslinger, D. (LB)
-------	--	--	---------------------

Studiengangsbezogene Angebote anderer Fachbereiche

11-		Chemische und physikalische Belastungen und ihre Einwirkungen auf den Menschen unter arbeitsmedizinischen Gesichtspunkten alle, 2 SWS, Mi. 15 - 17, GW II, Raum B 1700	Elsner, G.
-----	--	--	------------

20 JAHRE UNIVERSITÄT BREMEN



DOKUMENTATION

Detlef Albers
Stefan v. Aufschnaiter
Theodor Berchem
Dieter H. Berghöfer
Jörg Berndt
Bengt Beutler
Tim Alexander Budde
Hans-Uwe Erichsen
Horst-Werner Franke
Immanuel Geiss
Helde Gerstenberger
Wilfried Gottschalch
Kathrin Heinz
Wolfgang Heyser
Hajo Hoffmann
Reinhard Hoffmann
Ivan Illich
Annelie Keil
Hans Koschnick
Gerd-Rüdiger Kück
Eberhard Lämmert
Michael Leszczensky
Hans Heinrich Maaß-Radziwill
Christian Marzahn
Rainer Ortleb
Christian Rohlfing
Angelika Rohwetter
Carsten Rosenhagen
Henning Scherf
Siegfried Schmidt
Hannelore Schwedes
Helmut Schwegler
Rolf Speckmann
Hans-Josef Steinberg
Juraj Svec
Moritz Thape
Jürgen Timm
Karl-Heinz Wehkamp
Rudolf Wiethölter
Rudolf Winkler
Alexander Wittkowsky
Gerhard Zacharias

Herausgeber:
Der Rektor
der Universität
Bremen
202 Seiten
Auflage: 1500

14,80

**Woher? Wohin?
Geschichte, Situation und Perspektiven
der Universität Bremen**

**TEXTE • BILDER
DISKUSSIONEN • VORTRÄGE**

Erhältlich über: Pressestelle der Universität Bremen,
Verwaltungsgebäude,
Raum 2320 • Telefon 218-2751 • Telefax 218-4270

Fachbereich 3 – Mathematik/Informatik

Der Fachbereich 3 betreut die Studiengänge Mathematik und Informatik.

Sprecher des Fachbereiches	Raum	Ruf
Prof. Dr. Eberhard Oeljeklaus	MZH 2080	-2273
Fachbereichssekretär		
Heinz Feldmann	MZH 7140	-2948
Geschäftsstelle für den Fachbereichsrat		
Arnold Jeske	MZH 7132	-2436
Geschäftsstelle für die Diplom-Prüfungs-Ausschüsse Mathematik/Informatik		
Margitta Dietrich	MZH 7120	-4970
Geschäftsstelle für die Promotions-Ausschüsse Dr.-Ing. und Dr. rer. nat. (Mathematik/Informatik)		
Margitta Dietrich	MZH 7120	-4970

Wissenschaftliche Einheiten und Forschungsgruppen

Studiengang Mathematik

Institut für Dynamische Systeme

Sprecher:

Prof. Dr. H.-F. Münzner	MZH 2170	-2413
Sekretariat:	MZH 2285	-2227

Forschungsvorhaben 1: Komplexe Dynamik

Centrum für Komplexe Systeme und Visualisierung

Prof. Dr. H.-O. Peitgen	MZH 2280	-3552
Prof. Dr. H.-F. Münzner	MZH 2170	-2413

Forschungsvorhaben 2: Regelungssysteme

Prof. Dr. D. Hinrichsen	MZH 2160	-3544
-------------------------	----------	-------

Forschungsvorhaben 3: Stochastische Dynamische Systeme

Prof. Dr. L. Arnold	MZH 2100	-2446
---------------------	----------	-------

Forschungsvorhaben 4: Nichtlineare Physik

Prof. Dr. P. Richter	NW 1, N 319	-3680
----------------------	-------------	-------

Institut für Statistik

Prof. Dr. H.-P. Kinder	MZH 6390	-3531
Prof. Dr. G. Osius	MZH 6420	-2405
Prof. Dr. J. Timm	MZH 6370	
Statistische Beratungen: W. Wosniok	MZH 6400	-3471
Sekretariat: H. Eckl-Reichelt	MZH 6380	-3517

ZWE „PC-Labor“

Prof. Dr. Manfred B. Wischnewsky	MZH 4100	-2428
Verwaltung: Martina Behrens	MZH 4092	-2831

Studiengang Mathematik

Professorinnen / Professoren

- ARNOLD, Ludwig, Dr. rer. nat., Professor;
Mathematik unter besonderer Berücksichtigung der Wahrscheinlichkeitstheorie und Statistik;
Richard-Dehmel-Straße 44, 28211 Bremen, Telefon 23 06 31
MZH 2100, Telefon -2446
Sprechzeiten: Di und Do 12.00 – 13.00 Uhr
- BECKER, Gerhard, Dr. phil., Professor;
Mathematik mit dem Schwerpunkt Elementarmathematik und Didaktik der Mathematik;
Modersohnweg 25, 28355 Bremen
MZH 7170, Telefon -3550
Sprechzeiten: n. V.
- BUNSE-GERSTNER, Angelika, Dr. rer. nat., Professorin;
Mathematik mit dem Schwerpunkt numerische Mathematik;
Carl-Schurz-Straße 13, 28209 Bremen
MZH 2460, Telefon -4205
Sprechzeiten: Mi und Do 13.00 – 14.00 Uhr
- DENNEBERG, Dieter, Dr. rer. nat., Professor;
Mathematik;
Vorstraße 22, 28359 Bremen, Telefon 23 13 90
MZH 6150, Telefon -3534
Sprechzeiten: Di 15.00–16.00 Uhr
- DEUTSCH, Michael, Dr. rer. nat., Professor;
Mathematik in den Lehramtsstudiengängen, Mathematische Logik und Grundlagen der Mathematik;
Freudenbergstraße 13 A, 28213 Bremen
MZH 8180, Telefon -2261
Sprechzeiten: n. V. (im Anschluß an die Lehrveranstaltungen)
- DOMBROWSKI, Heinz-Dieter, Dr. rer. nat., Professor;
Mathematik;
Bauernreihe 4, 27726 Worpswede, Telefon (0 47 92) 21 27
MZH 6240, Telefon -2412
Sprechzeiten: n. V.
- FISCHER, H. Wolfgang, Dr. rer. nat., Professor;
Mathematik unter besonderer Berücksichtigung der curricularen und methodologischen Fragen des Mathematikunterrichts;
Riensberger Straße 54, 28213 Bremen, Telefon 23 42 29
MZH 7100, Telefon -3533
Sprechzeiten: Di 12.15 – 12.45 Uhr u. n. V.
- GAMST, Jens, Dr. rer. nat., Professor;
Mathematik mit dem Schwerpunkt Theorie der Dynamischen Systeme;
Kreftingstraße 8, 28203 Bremen, Telefon 7 45 97
MZH 7110, Telefon -3338
Sprechzeiten: Di 10.00–12.00

- GREISER, Eberhard, Dr. med., Professor;
Medizinische Statistik und Epidemiologie;
Bremer Institut für Präventionforschung und Sozialmedizin;
St.-Jürgen-Straße 1, 28205 Bremen, Telefon 4 99 94 20
- HENNING, Joachim, Professor;
Mathematik und Didaktik der Mathematik;
Rotenburger Straße 15, 28832 Achim
MZH 7052, Telefon -3528
Sprechzeiten: Mo 14.00 – 15.00 Uhr, Do 12.00 – 13.00 Uhr
- HERRLICH, Horst, Dr. rer. nat., Professor;
Mathematik mit den Schwerpunkten Topologie und Kategorientheorie;
Feldhäuser Straße 69, 28865 Lilienthal, Telefon (0 42 98) 28 58
MZH 7050, Telefon -2409
Sprechzeiten: Do 10.00 – 11.00 Uhr u. n. V.
- HINRICHTSEN, Diederich, Dr. rer. nat., Professor;
Mathematik mit dem Schwerpunkt Theorie der dynamischen Systeme und
ihre Anwendung in Technik-, Natur- und Sozialwissenschaften;
Bulthauptstraße 15, 28209 Bremen, Telefon 34 47 09 – z. Zt. beurlaubt –
MZH 2160, Telefon -3544
Sprechzeiten: Mo 13.00 – 14.00 Uhr
- HOFFMANN, Rudolf-Eberhard, Dr. rer. nat., Professor;
Mathematik mit den Schwerpunkten Topologie und Grundlagenfragen;
Lienertstraße 47, 28876 Oyten
MZH 8055, Telefon -2476
Sprechzeiten: n. V.
- HORNEFFER, Klaus, Dr. rer. nat., Professor;
Mathematik;
Tannenhügel 15, 27721 Ritterhude, Telefon 63 54 99
MZH 7080, Telefon -2429
Sprechzeiten: Mo-Do 12.00 – 13.00 Uhr
- HUPPERTZ, Hermann, Professor;
Mathematik und Didaktik der Mathematik;
Tannenweg 42, 27412 Vorwerk
MZH 7054, Telefon -2949/-2420
Sprechzeiten: Fr 12.00 – 13.00 Uhr
- KINDER, Hans-Peter, Dr. rer. nat., Professor;
Mathematik mit dem Schwerpunkt Mathematische Statistik und
Unternehmensforschung;
Hauptstraße 5 M, 28865 Lilienthal
MZH 6390, Telefon -3531
Sprechzeiten: Di 10.00 – 11.00 Uhr u. n. V.
- KRAUSE, Ulrich, Dr. rer. nat., Dr. rer. pol., Professor;
Mathematik (Schwerpunkt: Entwicklung der Mathematik unter Berücksichtigung
der ökonomischen Aspekte);
Hermann-Allmers-Straße 10, 28209 Bremen, Telefon 34 26 07
MZH 2420, Telefon -3545
Sprechzeiten: Mo 15.00 – 16.00 Uhr u. n. V.

- KURTH, Ina, Dr. phil. nat., Professorin;
Mathematik im Anwendungszusammenhang mit dem Anwendungsschwerpunkt
Gesellschaftswissenschaften im Bereich der Lehrerbildung;
Großbeerenstraße 74, 28211 Bremen
MZH 7160, Telefon -3319
Sprechzeiten: Mo 10.00 – 11.00
- LINDENAU, Volkmar, Dr. rer. nat., Professor;
Mathematik und Didaktik der Mathematik;
Ottjen-Alldag-Straße 17, 28279 Bremen, Telefon 87 07 80
MZH 6140, Telefon -2249
Sprechzeiten: Mo 10.00–11.00 Uhr, Di 15.00–16.00 Uhr
- MÜNZNER, Hans-Friedrich, Dr. rer. nat., Professor;
Mathematik;
Peter-Henlein-Straße 56, 28357 Bremen, Telefon 27 04 62
MZH 2170, Telefon -2413
Sprechzeiten: Di 12.00 – 13.00 Uhr
- OELJEKLAUS, Eberhard, Dr. rer. nat., Professor;
Mathematik mit dem Schwerpunkt Komplexe Analysis;
Franziusstraße 6, 28209 Bremen, Telefon 34 41 62
MZH 2080, Telefon -2272
Sprechzeiten: Mo 12.00 – 13.00 Uhr u. n.V.
- OSIUS, Gerhard, Dr. rer. nat., Professor;
Mathematik mit dem Schwerpunkt Biometrie und Grundlagen der Mathematik;
Feldhäuser Straße 67, 28865 Lilienthal, Telefon (0 42 98) 86 50
MZH 6420, Telefon -2405
Sprechzeiten: Forschungssemester
- PEITGEN, Heinz-Otto, Dr. rer. nat., Professor;
Mathematische Methoden der technischen Kybernetik (Angewandte Mathematik);
Am Jürgens Holz 5, 28355 Bremen, Telefon 25 65 40
MZH 2280, Telefon -3552
Sprechzeiten: jederzeit nach den Vorlesungen
- PORST, Hans-Eberhard, Dr. rer. nat., Professor;
Mathematik mit dem Schwerpunkt Algebra;
Besselstraße 65, 28203 Bremen, Telefon 7 56 84
MZH 7080, Telefon -2276
Sprechzeiten: Do 12.00 – 13.00 u. n.V.
- SCHÄFER, Rüdiger, Dr. rer. nat., Professor;
Mathematik;
MZH 6110, Telefon -3300/-2420
Sprechzeiten: Mo 13.00 – 14.00 Uhr
- SCHINDLER, Manfred, Professor;
Mathematik und Didaktik der Mathematik;
Gladbecker Straße 3, 28327 Bremen, Telefon 47 06 20
MZH 6140, Telefon -2249
Sprechzeiten: Di 10.00 – 11.00 Uhr und n.V.

TIMM, Jürgen, Dr. rer. nat., Professor;
 Mathematik
 (z. Zt. beurlaubt)

WISCHNEWSKY, Manfred Bernd, Dr. rer. nat., Professor;
 Mathematik mit dem Schwerpunkt Algebra;
 Franziusstraße 9, 28209 Bremen, Telefon 34 41 37
 MZH 7190, Telefon -2428, -2831
 Sprechzeiten: Do 12.00–13.00 Uhr u. n. V.

Wissenschaftliches Personal in der Lehre (Mathematik)

	Raum	Ruf
Bause, Gerd	MZH 2480	-4821
Berkner, Kathrin	MZH 2250	-4025
Dr. Boehme, Harald	MZH 7180	-2273
Engler, Jens	MZH 6440	-2440
Dr. Evertz, Carl	MZH 2320	-4771
Faßbender, Heike	MZH 2450	-4217
Gundlach, Matthias	MZH 2070	-2916
Dr. v. Haeseler, Fritz	MZH 2310	-2923
Dr. Hortmann, Michael	MZH 7172	-3535
Dr. Logemann, Hartmut	MZH 2150	-2763
Dr. Mårtensson, Bengt	MZH 2390	-2952
Puscher, Regina	MZH 7180	-2273
Rodenhause, Anna	MZH 2330	-3539
Dr. Skordev, Guentcho	MZH 2230	-4066
Wang, Kang	MZH 7170	-2208
Wosniok, Werner	MZH 6400	-3471
Zahlten, Cornelia	MZH 2320	-4741
Zhao, Jun	MZH 7170	-2208

Studiengang Mathematik

I. Grundveranstaltungen

VAK 3-100	Einführung in das Mathematik- studium für Erstsemester (einmalig) D, L (SII), 1.Sem., 2 SWS Mo., 11.10.93, 10-12 MZH 7260	D. Hinrichsen
VAK 3-103	Analysis I D, SI, SII, 1.Sem., 4+2+2 SWS Di.10-12 MZH 5210, Fr.10-12, MZH 7260 Di.13-15 MZH 1380, 7260, Ü.n.V.	W. Fischer
VAK 3-104	Rechnerpraktikum (im Block März) D, 1.Sem., SII, 5.Sem., 4 SWS 14.03.94-31.3.94, täglich 10-12 MZH 5210, täglich 8-10 MZH 5212 Ü 13-15 MZH 5212	H. Faßbender (LA)
VAK 3-105	Geometrie und lineare Algebra I P, SI, 1.Sem., 4+2+2 SWS Mo,Do.8-10 MZH 1380, Do.13-15 MZH n.V.	I. Kurth
VAK 3-106	Lineare Algebra I D, SII, 1.Sem., 4+2+2 SWS Mo.10-12 MZH 7260, Do.10-12 MZH 7260 Di.8-10/17-19 MZH 7260 ÜGr./MZH C 120 ÜGr. Do.15-17 MZH 7260, ÜPl.	D. Hinrichsen
VAK 3-107	Stochastik P, SI, 3.-7.Sem., 4+2 SWS Mo.8-10 GWII B1400, Do.8-10 GWII B1400 Ü.n.V.	V. Lindenau
VAK 3-108	Mathem. Praktikum D, SII, 3.Sem., 4 SWS Do.10-12 MZH 5210, Ü.n.V.	H. Faßbender
VAK 3-109	Stochastik D, SII, 3.Sem., 4+2 SWS, Di.8-10 MZH 7260, Do.8-10 MZH 7260 Ü.n.V.	H.P. Kinder

VAK 3-110	Elemente der Algebra P/SI, M, H, 4 SWS Di.10-12 MZH 7250, Do.10-12 MZH 7250	J. Henning
VAK 3-111	Analysis III M, SII, 4+2 SWS, Di.10-12 MZH 7260, Fr.8-10 MZH 7260 Ü.n.V.	K. Horneffer
VAK 3-112	Proseminar „Induktive Lernverfahren“ 2 SWS, Ort und Zeit n.V.	B. Wischnewsky
VAK 3-113	Proseminar „Grundlegung des Zahlbegriffs“ D, SII, 3.Sem., 2 SWS, Mo.15-17 MZH 7230	H.E. Porst
VAK 3-114	Proseminar „Partiell geordnete Mengen“ D, SII, 3.Sem., 2 SWS, Mo.15-17 MZH 7050	R.E. Hoffmann
VAK 3-115	Proseminar „Markoff-Ketten“ D, SII, 3.Sem., 2 SWS, Mo.13-15 MZH 7220	U. Krause
VAK 3-116	Proseminar „Mathematische Modelle in Naturwissenschaften und Technik“ M, SII, 2 SWS, Di.13-15 MZH 6210	K. Horneffer

II. BGW-Veranstaltungen

VAK 3-151	Frauen in/und Mathematik, Natur- wiss. u. Technik - Feministische Naturwissenschaftskritik D, 2 SWS, n.V.	H. Satzinger (LA)
VAK 3-152	Geschichte der Algebra D, SI, SII, 2 SWS, Di.15-17 MZH 7200	H. Boehme

III. Serviceveranstaltungen

VAK 1-502	Mathematik zur Physik I A, 4+2 SWS, Mo, Do. 10-12 NWI W0040/50 Mo. 15-17 NWI N2210 Ü, Di. 8-12 NWI N2220	H. Dombrowski
-----------	--	---------------

VAK 1-512	Mathematik zur Physik III 4+2 SWS, Mo, Do. 10-12 Di. 8-10 Di. 13-15 Mi. 15-17	NWI N3130, NWI W0040/50, NWI N2210 NWI N2210/2220	J. Gamst
VAK 1-001	Mathematik zur Elektrotechnik I A, 4+2 SWS, Di. 9-11 Di, 11-13 Do. 10-12 Fr. 10-12	NWI N2210, NW1 W0020, NW1 W0020, NWI N1350	M. Schindler
VAK 1-021	Mathematik zur Elektrotechnik III 3. Sem., 4+2 SWS, Mo. 8-10 Mo. 10-12 Mi. 10-12 Fr. 10-12	NW1 W0020, NWI N2220, NWI S3121 NW1 W0020	E. Oeljeklaus
VAK 1-071	Mathematik für den Ergänzungs- studiengang Elektrotechnik 4+1 SWS, Di. 13-15 Mi. 10-13	NWI N1250, NW1 N1350	M. Schindler
VAK 1-522	Mathematik zur Quantenmechanik M, H, 2 SWS, Fr. 10-12	NWI N3130	H. Dombrowski
VAK 3-221	Mathematik zur Biologie 2+2 SWS, Di. 8-10 Di. 10-12	NWII, NWII	H.F. Münzner
VAK 3-222	Mathematik zur Chemie I A, 2+2 SWS, Mi.15-17	NWII	P.J. Plath
VAK 3-251	Mathematik zur Geologie A, 2+2 SWS, Mi.15-17 Ü.n.V.	MZH 7250,	M. Deutsch
VAK 3-511	Mathematik zur Informatik I A, 4+2 SWS, Mo. 13-15 Di. Do. 10-12 Do. 8-10, 17-19	MZH 1400, MZH 1400, MZH Ü	H.E. Porst

VAK 3-513	Mathematik zur Informatik III A, M, 4+2 SWS, Mo. 10-12 Do. 10-12 Do. 8-10, 17-19 Ü GWII B1400, MZH 1380,	M. Hortmann
VAK 4-110	Mathematik I für Studierende des Studienganges Produktionstechnik A, 3+2 SWS, Mo. 10-12, Fr. 10-11, Di. 8-10, 15-18	B. Biesecker
VAK 4-310	Mathematik III für Studierende des Studienganges Produktionstechnik 2+2 SWS, Mo. 8-10 GWII B2900	R. Schäfer
VAK 4-420	Mathematik zur Wirtschaftswissenschaft I 2+2 SWS, Do. 10-12 Kl. Hörsaal	D. Denneberg

IV. Projekt Mathematikunterricht

VAK 3-301	Informatik f. Lehramtsstudiengänge II (Didaktik der Informatik) P, SI, SII, 2+2 SWS, Fr. 13-17 MZH 7220	H. Huppertz
VAK 3-302	Vorbereitung von Unterrichtseinheiten in der Primarstufe P, SI, 3. Sem., 4 SWS, Mi. 13-19 Mi. 13-17 MZH 7260, Räume n.V.	H. Huppertz+PL
VAK 3-303	Vorbereitung von Unterrichtseinheiten in der Sekundarstufe I SI, 3. Sem., 4 SWS, Mo. 15-17 Di. 8-10 MZH 7220, MZH 7220	J. Henning/ B.R. Jelinski (PL)
VAK 3-304	Vorbereitung von Unterrichtseinheiten in der Sekundarstufe II SII, 3. Sem., 4 SWS, Mi. 15-17 MZH 7210	G. Becker/ G. Senglier (PL)
VAK 3-305	Anfangsunterricht in Mathematik P, A, M, H, 2 SWS, Mi. 13-15 GWII B2900	I. Kurth

VAK 3-306	Themenorientierter Math. Unterricht in Kl.5-10 Si, M, H, 2 SWS, Mo. 13-15	MZH 6210	R. Puscher
VAK 3-307	Didaktik-Seminar: Schulbuchanalyse Lin.Algebra SII, M, H, 2 SWS, Di. 13-15	MZH 7220	V. Lindenau
VAK 3-309	Unterrichtstheorie II Vorbereitung eines Unterrichts- praktikums (EGW) Si, SII, M, H, 2 SWS, Mi. 13-15	MZH 6050	H.G. Schönwälder/ H. Boehme
VAK 3-152	Geschichte der Algebra D, Si, SII, 2 SWS, Di. 15-17	MZH 7200	H. Boehme

V. Kurse für mittlere und höhere Semester

VAK 3-401	Numerik II D, 5. Sem., 4+2 SWS, Di. 10-12	MZH 7200, MZH 7210	A. Bunse-Gerstner
VAK 3-402	Funktionentheorie D, SII, 5.-7. Sem., 4+2 SWS Mo. 10-12	MZH 7200, MZH 7200	H.F. Münzner
VAK 3-403	Topologie D, SII, M, 4+2 SWS, Mo. 8-10	MZH 7200, MZH 7250	R.E. Hoffmann
VAK 3-404	Analysis auf Mannigfaltigkeiten I D, M, H, 4+2 SWS, Mo. 15-17	MZH 7200, MZH 7200	J. Gamst
VAK 3-405	Funktionalanalysis II (Vorlesung und Seminar) D, M, H, 4 SWS, Do. 15-17	MZH 7200, MZH 7250	W. Fischer

VAK 3-406	Zufällige dynamische Systeme M, H, 2+2 SWS, Di. 13-15 MZH 2490, Do. 13-15 MZH 2490	L. Arnold
VAK 3-407	Diskrete dynamische Systeme und Differenzgleichungen D, M, H, SII, 4+2 SWS, Mo. 10-12 MZH 7220, Do. 8-10 MZH 6210 Ü.n.V	U. Krause
VAK 3-408	Simulation stochastischer und deterministischer dynamischer Systeme D, M, H, 4 SWS, Mo. 13-15 MZH 7230, Mi. 13-15 MZH 7200	B. Martensson
VAK 3-409	Einführung in die Theorie der zellulären Automaten D, M, H, SI, SII, 2 SWS, Mi. 15-17 MZH 2490	F.v. Haeseler
VAK 3-410	Maß- und Wahrscheinlichkeitstheorie D, L, H, 4+2 SWS, Di. 13-15 MZH 7230, Mi. 13-15 MZH 7220, Fr. 13-15 MZH 7210	G. Osius
VAK 3-411	Stability and Robust Stability D, H, 4 SWS, Mo. 13-15 MZH 7210, Do. 13-15 MZH 7220	V.L. Kharitonov
VAK 3-412	AG Komplexe Analysis: zur Geometrie komplexer Mannigfaltigkeiten Mo. 10-12 MZH 6210	E. Oeljeklaus
VAK 3-413	Einf. in das Statistik-Programmpaket SAS (Blockkurs) für Mathematiker D, M, H 5.1., 6.1., 7.1., 14.2., 15.2.94 jeweils 9-17 MZH 6200	O. Mosbach-Schulz
VAK 3-414	Kurs: Liegruppen und Lie-Algebren Fr. 8-10 MZH 6120	E. Oeljeklaus
VAK 3-415	Biomathematik II: Prognostizierung des Verlaufs von Infektionskrankheiten D, SII, M, H, 2+2 SWS Mo. 13-15 MZH 7200, Mi. 15-17 MZH 7220	H.P. Kinder/ J. Meyer (LA)

VAK 3-416	Einführung in die Theorie der Expertensysteme D, M, H, 4 SWS, Ort und Zeit n.V.	M. Wischnewsky
VAK 3-417	Kategorientheorie D, SII, H, M, 4+2 SWS, Di. 8-10 MZH 7230, Do. 8-10 MZH 7200 Ü.n.V.	H. Herrlich
VAK 3-418	Epidemiologische Fallstudien D, L, SII, M, H, 2 SWS (14-tägig) ab 13.10.93 Mi. 15-17 MZH 6210	E. Greiser
VAK 3-419	Grundlagen der theoret. Informatik (f. Math.-Studenten/innen mit Nebenfach Informatik) A, M, 4 SWS, Do. 13-15 MZH 7250, Fr. 13-15 MZH 7200	M. Deutsch

VI. Seminare

VAK 3-420	Vorlesung und Seminar Spieltheorie: Konflikte und Kooperation M, H, 2+2 SWS, Di. 8-10 MZH 7200, Do. 8-10 MZH 7210	D. Denneberg
VAK 3-421	Seminar: Numerische Verfahren für große Gleichungssysteme II 2 SWS, Di. 13-15 MZH 7200	A. Bunse-Gerstner
VAK 3-422	Diplomandenseminar H, 2 SWS, Do. 13-15 MZH 7230	D. Denneberg
VAK 3-423	Oberseminar Kat Mat D, SII, H, 2 SWS, Di. 14-16 MZH 6340	H. Herrlich/ H. E. Porst
VAK 3-424	Multiplikative Ergodentheorie M, H, 3 SWS, Do. 15-18 MZH 2490	L. Arnold
VAK 3-425	Oberseminar: Regelungssysteme D, H, 2 SWS, Mo. 15-17 MZH 2490	D. Hinrichsen/ A. Paice
VAK 3-426	Seminar: Mathematische Methoden der Bildverarbeitung 2 SWS, Do. 13-15 MZH 7210	A. Bunse-Gerstner/ D. Hinrichsen

VAK 3-427	Autonome Roboter Ort und Zeit n.V.	M. Wischnewsky
VAK 3-428	Oberseminar für Diplomanden und Doktoranden Ort und Zeit n.V.	M. Wischnewsky
VAK 3-429	Weiterentwicklung numerischer Modelle der Hydrogeologie 2 SWS, Mi. 13-15 MZH 6210	R. Schäfer
VAK 3-430	Oberseminar zur Statistik D, H, 2 SWS, Do. 15-17 MZH 6340	G. Osius/ H. P. Kinder
VAK 3-431	Seminar: Nichtlineare Kontrolltheorie H, 2 SWS, Di., Mi. oder Do. 15-17 MZH 6120	A. Paice

VII. Sonstige Veranstaltungen

VAK 3-450	Mathematisches Kolloquium Di. 15-19 MZH 7260	Alle HL
-----------	--	---------

Zusätzliche Veranstaltung

VAK 3-451	Biometrische Methoden in der Epidemiologie 2+2 SWS Mo. 9-11 MZH 6340	K.-H. Jöckel
-----------	---	--------------

Studiengang Informatik

Professorinnen/Professoren/Honorarprofessoren/ Hochschuldozenten/Oberingenieure

BRIEFS, Ulrich, Dr. rer. pol., Honorarprofessor;
Angewandte Informatik;
Mgr.-Nolens-Str. 2, NL 6061 GK Posterholt

BRUNS, Friedrich-Wilhelm, Dr.-Ing., Professor;
Technikgestaltung unter besonderer Berücksichtigung der Automatisierungstechnik;
Hermann-Allmers-Straße 25, 28209 Bremen, Telefon 34 23 19
MZH 1320, Telefon -4206
Sprechzeiten: Mi 12.00–13.00 Uhr

BÜLLESBACH, Alfred, Dr. jur., Honorarprofessor;
Angewandte Informatik;
Weilstetter Weg 23B, 70567 Stuttgart

COY, Wolfgang, Dr. rer. nat., Professor;
Informatik mit dem fachbezogenen Schwerpunkt Systemanalyse und
Algorithmierung im Anwendungsschwerpunkt Transport und Wertverkehr;
Feldstraße 14, 28203 Bremen, Telefon 74741
MZH 3100, Telefon -2731 u. V.
Sprechzeiten: n. V.

DÖPP, Klemens, Dr. rer. nat., Professor;
Mathematik mit dem Schwerpunkt Theoretische Informatik;
Kugelfangtrift 150, 30657 Hannover, Telefon (05 11) 60 14 13
MZH 5240, Telefon -3337
Sprechzeiten: Mo 15.00–16.00 Uhr und Di 12.00–13.00 Uhr

FRIEDRICH, Jürgen, Dr. rer. pol., Professor;
Angewandte Informatik, mit dem Schwerpunkt Informatik und Gesellschaft;
Wachmannstraße 34, 28209 Bremen, Telefon 34 16 14
MZH 3440, Telefon -3395/-2488
Sprechzeiten: Mo 14.00–16.00 Uhr

HAEFNER, Klaus, Dr. rer. nat., Professor;
Angewandte Informatik mit dem Schwerpunkt Bildungstechnologien, gesellschaftliche
Wirkungen der Informatik sowie Anwendungen im Verkehr
Im Alten Hofe 6, 27721 Ritterhude, Telefon (04 21) 63 72 09
MZH 1030, Telefon -24 89/-2920
Sprechzeiten: Mo 10.00–12.00 Uhr

KREOWSKI, Hans-Jörg, Dr.-Ing., Professor;
Informatik mit dem Schwerpunkt Theorie der Programmierung;
MZH 3260, Telefon -2956
Sprechzeiten: Mi 14.00–16.00 Uhr und Fr 10.00–12.00 Uhr u. n. V.

- KRIEG-BRÜCKNER, Bernd, Dr. rer. nat., Professor;
Programmiersprachen, Übersetzer und Softwaretechnik;
Lichtenbergstraße 12, 28865 Lilienthal, Telefon (0 42 98) 10 24
MZH 8070, Telefon -3660
Sprechzeiten: Fr. 17.00–18.00 u.n.V.
- KUBICEK, Herbert, Dr. rer. pol., Professor;
Angewandte Informatik, insbesondere Büro- und Verwaltungsautomation;
MZH 3510, Telefon -2830
Sprechzeiten: Mi 15.00–17.00 Uhr
- MARTE, Gert, Dr.-Ing., Professor;
– siehe FB 1/Elektrotechnik –
Sprechzeiten: Mo 10.00–12.00 Uhr
- NAKE, Frieder, Dr. rer. nat., Professor;
Informatik mit dem Schwerpunkt Programmier- und Dialogsprachen,
insbesondere graphische Datenverarbeitung und interaktive Systeme;
Schenkendorfstraße 73, 28211 Bremen, Telefon 23 2150
MZH 3120, Telefon -3525/2894
– Forschungssemester –
- PFLÜGER, Jörg-Martin;
Theorie der Informatik;
Roonstraße 33, 28203 Bremen, Telefon 70 05 49
MZH 3090, Telefon -4125
Sprechzeiten: Do 15.00–17.00 Uhr
- RÖDIGER, Karl-Heinz, Dr.-Ing., Hochschuldozent;
Angewandte Informatik;
Graf-Moltke-Straße 38, 28211 Bremen, Telefon 34 92 98
MZH 3320, Telefon - 28 37
Sprechzeiten: Do 15.00–17.00 Uhr
- STEINMÜLLER, Wilhelm, Dr. jur., Professor;
Rechts- und Verwaltungsinformatik mit dem fachbezogenen Schwerpunkt
Datenschutz in den Anwendungsschwerpunkten Transport und Wertverkehr,
öffentlicher Dienst und industrielle Produktion;
Im Moor 5, 28355 Bremen, Telefon 25 51 91
MZH 3470, Telefon -2961
Sprechzeiten: – Forschungssemester –

Wissenschaftliches Personal in der Lehre (Informatik)

	Raum	Ruf
Bertrand, Ute	MZH 3480	-4202
Brössler, Peter	MHZ 1135	-2100
Drewes, Frank	MZH 3230	-4335
Erb, Ulrike	MZH 3530	-2625
Dr. Evered, Mark	MZH 1070	-2366
Dr. Habel, Annegret	MZH 3270	-3489
Höller, Heinzpeter	MZH 3530	-2625
Hönisch, Ulf	MZH 3080	-2234
Kanzow, Eckhard	MZH 2350	-2788
Kuhlmann, Jan	MZH 3485	-2833
Müller, Joachim	MZH 1120	-2280
Oechtering, Veronika	MZH 3480	-4202
Oeltjen, Wiebke	MZH 3130	-2421
Plump, Ditlef	MZH 3280	-2239
Siedenburg, Jörg	MZH 1080	-4215
Vosseberg, Karin	MZH 1135	-2100
Wolff, Burghard	MZH 8120	-4228

Hochschuldozent (i.V.)

Dr. Spillner, Andreas	MZH 1125	-2449
-----------------------	----------	-------

Studiengang Informatik

Bedeutung der Ziffern in der Veranstaltungskennzahl:

1. Ziffer: 3 = Fachbereich 3 (Mathematik/Informatik)
2. Ziffer: 5 = Grundstudium
6 = Hauptstudium, Theoretische Informatik
7 = Hauptstudium, Praktische Informatik
8 = Hauptstudium, Angewandte Informatik
9 = Grund- und Hauptstudium, sonstige Veranstaltungen
3. Ziffer: Im Grundstudium:
1 = Mathematik
2 = Theoretische Informatik
3 = Algorithmen und Programmierung
4 = Rechnerorganisation
5 = Angewandte Informatik
6 = Informatik und Gesellschaft
7 = Programmierlabor
Im Hauptstudium:
Teilbereiche der drei Prüfungsgebiete (laut Studienordnung, s. u.)
4. Ziffer: Im Grundstudium:
Semester (lt. Studienordnung)
Im Hauptstudium:
laufende Nr. innerhalb des Teilbereichs.

Bei den Hauptstudiumsveranstaltungen ergibt sich aus der 2. Ziffer der Veranstaltungskennzahl das Prüfungsgebiet, für das die Lehrveranstaltung anerkannt ist.

Teilbereiche der Prüfungsgebiete:

Theoretische Informatik

- Algorithmen und Komplexitätstheorie 61
- Formale Sprachen 62
- Theorie der Programmierung 63
- Spezielle Gebiete 69

Praktische Informatik

- Betriebssysteme und Rechnerarchitektur 71
- Datenbanksysteme 72
- Datenkommunikation und Verteilte Systeme 73
- Grafische Datenverarbeitung und Interaktive Systeme 74
- Programmiersprachen und Übersetzerbau 75
- Softwaretechnik 77
- Spezielle Gebiete 79

Angewandte Informatik

- Bürosysteme 81
- Verwaltungssysteme (Rechts- und Verwaltungsinformatik) 82
- Telekommunikationssysteme 83
- Informationsrecht und Datenschutz 84
- Methoden der Angewandten Informatik 85
- Informatik und Gesellschaft 86
- Berufspraxis 87
- Spezielle Gebiete 89

Bedeutung von Abkürzungen:

K:	Kurs	K/S:	Kurs/Seminar
S:	Seminar	L:	Labor
Ü:	Übung	P:	Praktikum
PL:	Projektplenum	AV:	Arbeitsvorhaben im Projekt



messerknecht
Bürokommunikation

messerknecht
Datensysteme

messerknecht
CIM Consulting und Vertrieb

MEISTER
Computerpartner

Bit
Büro- und Informationstechnik

Bremen · Niedersachsen · Mecklenburg-Vorpommern

A. Grundstudium

1. Semester

3-511	K	Mathematik für Informatiker I 4 + 2 (+2) SWS K: Di 10 - 12, MZH 1400 K: Do 10 - 12, MZH 1400 Ü: Do 8 - 10, Ü: Do 17 - 19 Zusatzübung Mo 13 - 15	Porst
3-531	K/Ü	Algorithmen und Programmierung I 3 + 2 SWS, 14-tägig K: Do 15 - 17, Fr 10 - 12 MZH 1400, Ü: Fr 8 - 10	Krieg-Brückner Ü: Swart
3-541	K	Rechnerorganisation I 2 + 2 SWS K: Di 13 - 15, UB-Saal 1490 Ü: Mo 17 - 19, MZH	Coy
3-561	K	Anwendungen und Auswirkungen der Informatik 2 + 2 SWS K: Mo 10 - 12, MZH 1400 Ü: Mo 15 - 17, MZH	Friedrich Ü: Streibl

3. Semester

3-513	K	Mathematik für Informatiker III 4 + 2 SWS K: Mo 10 - 12, GW 2, B 1400 Do 10 - 12, MZH 1380 Ü: Do 8 - 10, Ü: Do 17 - 19	Hortmann
3-523	K	Theoretische Informatik I 2 + 2 SWS K: Mo 15 - 17, MZH 1400 Ü: Mo 8 - 10, Ü: Mo 17 - 19	Habel (LA)
3-533	K	Algorithmen und Programmierung III 2 + 2 SWS K: Fr 13 - 15, MZH 1400 Ü: Di 8 - 10, Ü: Mi 17 - 19	Baumgarten Ü: Oeltjen
3-543	K	Rechnerorganisation III 2+2 SWS K: Di 15 - 17, MZH 1400 Ü: Di 17 - 19, Ü: Do 8 - 10	Bormann Ü: Vosseberg

3-553a	K	Angewandte Informatik IIa Verwaltung 2 + 2 SWS K: Di 13 - 15, MZH 7210 Ü: Mi 8 - 10, Ü: Mi 17 - 19	Kuhlmann (LA)
3-553b	K	Angewandte Informatik IIb Wirtschaft 2 + 2 SWS K: Mi 13 - 15, MZH 7250 Ü: Mi 8 - 10, Ü: Mi 15 - 17	Kubicek
3-553c	K	Angewandte Informatik IIc Produktion, Schwerpunkt Simulation 2 + 2 SWS K: Do 13 - 15, MZH 1380 Ü: Di 17 - 19, GW2 B1810 Ü: Mi 17 - 19, GW2 B1810	Bruns

B. Projekte des Hauptstudiums

5. Semester

3-739	PL	Projekt Telekooperation 1 SWS Do. 11-12, MZH 6120	Bormann
3-746	PI	Projekt NetzVision Plenum 1 SWS, Do 10 - 11, MZH 6120	Coy
3-747	AV	Projekt NetzVision AV I 1 SWS, Do 11 - 12, MZH 3210	Pirr (LA)
3-748	AV	Projekt Netzvision AV II 1 SWS, Do 11 - 12, MZH 3140	Coy
3-757	AV	Projekt in Praktischer Informatik 4 SWS, Do, MZH (siehe Aushang in der 5. Ebene)	Herzog
3-858		Projekt CAD im Schneiderhandwerk 4 SWS, Do 9 - 13, MZH 7230	Rödiger Oechtering
3-859	K	Einführung in die Logistik von Produktion und Transport (im Projekt InPol) 4 SWS, Do 15 - 19, MZH 7210	Kanzow (LA)
3-553c	K	Projekt InPol Einführung in die Simulation (identisch mit Veranstaltung Angewandte Informatik IIc) 2 + 2 SWS K: Do 13 - 15, MZH 1380 Ü: Di 17 - 19, GW2 B1810 Ü: Mi 17 - 19, GW2 B1810	Bruns

7. Semester

3-749	AV	Projekt BIZARR 2, AV 3 4 SWS Do 8 - 12, MZH 5300 Do 13 - 17, MZH 5300	Kreowski Drewes (LA)
3-758	AV	Projekt FORAUS 2 Formatierung von Dokumenten mit unterschiedlichen Sichten 4 SWS, Do 10 - 12 und Do 13 - 15 MZH 7200	Krieg-Brückner Fröhlich (LA)
3-759	AV	Projekt FUSEL 3 Funktionale Sprachen effizient compiliert 4 SWS, Do 13 - 17, MZH 6200	Krieg-Brückner Gersdorf (LA)
3-828	AV	Projekt Infothek 3 AV 1, 2, 3 4 SWS, Do 11 - 13 und 14 - 16 MZH 7220	Kubicek Redder (LA) Höller (LA)
3-829	PL	Projekt Infothek 3 2 SWS, Do 9 - 11, MZH 7220	Kubicek Redder N.N.
3-892	S	AUSGLEICH Bewertung des Verfahrens AUSGLEICH für Rechnernetze 2 SWS, Do 13 - 15, MZH 6210	Marte

C. Weitere Veranstaltungen des Hauptstudiums

3-611	K	Berechenbarkeit und Unlösbarkeit 4 SWS, Mo 13 - 15, Di 13 - 15, MZH 5300	Döpp
3-631	K	Logik und Logik-Programmierung 4 SWS, Mo 15 - 17, Fr 10 - 12, MZH 5210	Plump (LA)
3-691	K	Ansätze zu einer Theorie regelbasierter Systeme 4 SWS, Mo 10 - 12, Fr 8 - 10, MZH 5210	Kreowski
3-692	K	Petrinetze II 4 SWS, Di 10 - 12, MZH 5300 Mi 13 - 15, MZH 5300	Döpp
3-693	K	Zur Sicherheit von Datenverschlüsse- lungen (Kryptographie und politische, organisatorische Probleme der Ver- schlüsselung)(auch für Angew. Inf.) 4 SWS, Di 13 - 15, MZH 7250 Mi 13 - 15, MZH 7230	Pflüger

3-741		Computer als technische Medien (im Projekt NetzVision, offen für alle) 2 + 1 SWS Fr 13 - 15 und Di 15 -16, MZH 2490	Coy
3-751	K	Logische Programmiersprachen 2 + 2 SWS, Mo 15 - 17, MZH 7250 Di 15 - 17, MZH 5300	Qian (LA)
3-752	K/P	Programmiersprachen Konzepte von Programmiersprachen sowie ihre Kombination zu Paradigmen der Programmierung 4 SWS, Mo 10 - 12, MZH 1380 Mi 13 -15, MZH 5210	B. Hoffmann (LA)
3-791	K	Supercomputing 2 SWS, Ort und Zeit siehe Aushang in der 5. Ebene MZH	Lehnert (LA)
3-811	K	Informationstechnik-Management 2 SWS, Di 15 - 17, MZH 7250	Kubicek
3-841	K	Datenschutz und Datensicherung im Unternehmen - die Konzeption des BDSG und seine praktische Umsetzung 1 SWS, Mo 17 - 19 (14tägig), MZH 7250	Walz (LA)
3-851	K	Möglichkeiten und Grenzen der Technik bewertung in der Textilbranche (zum Projekt „CAD im Schneiderhandwerk“, offen für alle) 2 SWS, Do 15 - 17, MZH 7220	Bertrand (LA)
3-853	K	Warteschlangenmodelle für Rechner- netze 2 SWS, Fr 10 - 12, MZH 6210	Marte
3-855	K	Benutzerbeteiligung in der Praxis 2 SWS 14-tägig, Fr 15 - 18, MZH 5300	Reihnsner (LA)
3-861	S	„Informationstechnik 2003“ - Welche Trends für zukünftige IT ergeben sich aus den jüngsten Patentanmeldungen, der Industriestruktur, den Interessen der internationalen Märkte? 2 SWS, Mo 15 -17, MZH 5300	Haefner
3-862	K	Tragödie und Farce (zur Funktion des Informationsbegriffs) 2 SWS, Mo 17 - 19, MZH 7230	Pflüger

3-871	S	Soziale Diskriminierung durch Software: Naziware, Sex-Computer, Ballerspiele 2 SWS, Di 10 - 12, MZH 7230	Streibl (LA)
3-891	S	Seminar Verkehrssysteme 2 SWS, Mo 15 - 17, MZH 6210	Marte Sachse
3-893	K	CAD-Systemkerne und -schnittstellen für Projekt „CAD im Schneiderhandwerk“ 2 SWS, Mi 14 - 16, MZH 3210	Bruns
3-894	K	Ökologische Aspekte der Entwicklung und Anwendung der IuK-Techniken 3 SWS, Mo 15 - 18 (14tägig), MZH 7210	Briefs
3-854	S/P	Software-Ergonomie-Werkstatt 4 SWS, Di 13 - 17, MZH 3420 (Labor) Di 13 - 17. MZH 6050	Friedrich Ansorge

D. Sonstige Veranstaltungen

3-694	S	Seminar Theoretische Informatik (für DiplomandInnen und Doktorand- Innen) 2 SWS, Mi 15 - 17, MZH 5300	Kreowski
3-745	S	DiplomandInnen- und DoktorandInnen- Seminar 2 SWS, Mo 15 - 17, MZH 3140	Coy/ Pirr
3-772	S	Doktoranden-Seminar: Formale Methoden der Software-Technik 2 SWS, Fr 15 - 17, MZH 8090	Krieg-Brückner
3-773	S	Diplomand/innen-Seminar Software- technik und Qualitätssicherung 2 SWS, Do 10 - 12, MZH 6210	Spillner
3-991		Informatik-Kolloquium Mi 17 - 19, MZH 5210	Pflüger und HL Informatik
3-794	S	Verhaltenssteuerung instinktbasierter Roboter, Diplomanden- und Dokto- randenseminar 2 SWS, Fr 13 - 15, MZH 8090	Krieg-Brückner
3-895	S	Diplomanden- und Doktoranden- seminar 2 SWS, Mo 17 - 19, MZH 5300	Friedrich
3-896	S	DiplomandInnen-Seminar Produktions- informatik 2 SWS, Do 11 - 13, GW 2, B 1810	Bruns

3-997	S	Computer als Werkzeug und Medium Seminar zum Doktorandenstipendien- programm 2 SWS, Di 17 - 19, MZH 5300	Coy, Friedrich, Kubicek, Nake, Rödiger
3-998	S	Kolloquium: Raumorientierung und Handlungsorganisation autonomer Systeme (für Mitglieder des Graduierten- kollegs, offen für Interessierte) 2 SWS, Mo 17 - 19, Kl. Hörsaal	Krieg-Brückner
3-999	K	Herrschende Wissenschaft - Wissen- schaft der Herrschenden II 2 SWS, Ort und Zeit siehe Aushang in der 5. Ebene MZH	Storim (LA)

E. Informationstechnische Grundausbildung für Lehrer/innen

3-981	K	Einführung in die Informationstechnik Was muß der Mensch selbst tun? Was leistet der Computer? STR: B4 2 SWS, Mo 17 - 19, MZH 5210	Haefner
3-982	K	Vertiefung zur „Einführung in die Informationstechnik“ STR: B4 2 SWS, Do 17 - 19, MZH 5300	Haefner
3-983	K	Computerunterstützter Unterricht - Ergänzung des Lehrens und Lernens in der Schule. STR: B4 2 SWS, Do 15 - 17, MZH 5210	Haefner
3-984	T	Tutorium zum computerunterstützten Unterricht, mit praktischen Übungen STR: B4 2 SWS, Mi 15 - 17, MZH 7230	v. Eitzen Hollmack

Fachbereich 4 – Produktionstechnik

Der Fachbereich 4 betreut den Studiengang Produktionstechnik

	Raum	Ruf
Sprecher des Fachbereiches Prof. Dr.-Ing. D.H. Müller	FZB 1070	-4262/2326
Beauftragter für die Lehre Prof. Dr.-Ing. A. Visser	FZB 1090	-2443
Fachbereichssekretär Herbert Ruthke	FZB 2160	-3850
Geschäftsstelle für den Fachbereichsrat N.N. (Vertretung z.Zt. durch Frau Ammerschubert-Schuldt)	FZB 2150	-2773
Geschäftsstelle für den Promotionsausschuß Produktionstechnik Dr.-Ing. Inge Ammerschubert-Schuldt	FZB 2150	-2773
Diplomprüfungsausschuß Produktionstechnik Vorsitzender: Prof. Dr.-Ing. A. Schöne Geschäftsstelle	FZB 0080 FZB 2150 FZB 2160 FZB 2190	-2934 -2773 -3850 -3367
Praktikantenobmann Dr.-Ing. Bernd Biesecker	FZB 2120	-2411
Arbeitswissenschaft (FG 03) HEEG, Franz Josef, Prof. Dr.-Ing. SCHWIER, Willi, Dr.-Ing. PHILIPSEN, Geerd, Dr., Dipl.-Psych. LANDWEHR, Jörg, Dipl.-Ing. THIELEMANN, Jürgen, Dipl.-Ing. VEISMANN, Anne Monika, Dipl.-Ing.	BIBA, 0476 FZB 2200 IW 1, 1140 BIBA 0510 BIBA 0530 BIBA 0530	-5594 -2843 -2278/4704 -5580 -5583 -5583
Fertigungseinrichtungen (FG 05) VISSER, Andreas, Prof. Dr.-Ing. DRESCHER, Klaus, Dipl.-Inform. JUNKER, Matthias, Dipl.-ING. KOHLHAAS, Erich, Dipl.-Ing. PEINEMANN, Frank, Dipl.-Ing. SAATHOFF, Heinz, Dipl.-Inform. SAHLBERG, Jürgen, Dipl.-Ing.	FZB 1090 FZB 1060 FZB 0140 FZB 0100 IW1 1210 FZB 1060 FZB 1060	-2443 -2267 -3470 -5061 -4681 -2267 -2267

	Raum	Ruf
Fertigungsverfahren (FG 06)		
BRINKSMEIER, Ekkard, Prof. Dr.-Ing.	FZB 0360	-5400
PREUB, Werner, Dr.rer.nat. (LFM)	BITZ 0.21	2208-115
RIEMER, Oltmann, Dipl.-Ing. (LFM)	FZB 0410	-5486
SCHRÖDER, Mechthild, Dipl.-Ing. (LFM)	BITZ 0.21	2208-115
MINKE, Ekkehard, Dr.-Ing.	FZB 0230	-3530
CINAR, Muharrem, Dipl.-Ing.	FZB 0420	-5388
ECKEBRECHT, Jochen, Dipl.-Soz.päd.	FZB 0460	-5488
KRÖNING, Robert, Dipl.-Ing.	FZB 0470	-5316
SCHNEIDER, Christoph, Dipl.-Ing.	FZB 0410	-5487

Technische Mechanik / Strömungslehre -(FG 04)

Zentrum für angewandte Raumfahrttechnologie und Mikrogravitation (ZARM)		
RATH, Hans J., Prof. Dr.-Ing.	Fallturm 1290	-2752
ARENS-FISCHER, Wolfgang, Dipl.-Ing.	Fallturm 1510	-4190
BERG, Stefan, Dipl.-Ing.	Fallturm 1140	-4314
DITTUS, Hansjörg, Dr.rer.nat.	Fallturm 1030	-3604
DREYER, Michael, Dipl.-Ing.	Fallturm 1550	-4038
EGBERS, Christoph, Dipl.-Ing.	Fallturm 1190	-2321
EIGENBROD, Christian, Dipl.-Ing.	Fallturm 1210	-4078
GREGER, Ralf, Dipl.-Phys.	Fallturm 1410	-3464
HEYEN, Reiner, Dipl.-Ing.	Fallturm 1620	-4791
IGLSEDER, Heinrich, Dr.-Ing.	Fallturm 1020	-2855
KACZMARCZIK, Ulrich, Dipl.-Ing.	Fallturm 1210	-4078
KEMMERICH, Thomas, Dipl.-Ing.	Fallturm 1600	-3638
KÖNIGSMANN, Hans Jörg, Dipl.-Ing.	Fallturm 1150	-3635
KRÖGER, Ralf, Dipl.-Ing.	Fallturm 1550	-4788
KUHLMANN, Hendrik C. Dr.rer.nat.	Fallturm 1480	-4786
LIU, Ming, Dipl.-Ing.	Fallturm 1520	-2353
MEIER, Martin, Dr.-Ing.	Fallturm 1490	-4191
MÜLLER, Rainer, Dr.rer.nat.	Fallturm 1410	-3464
OELZE, Holger, Dipl.-Ing.	Fallturm 1150	-2154
PAMPERIN, Olaf, Dipl.-Ing.	Fallturm 1500	-4187
SAB, Volker, Dipl.-Math.	Fallturm 1580	-3638
SCHLOMM, Peter, Dipl.-Ing.	Fallturm 1200	-4114
SCHWARK-WERWACH, Bernhard, Dipl.-Phys.	Fallturm 1220	-2215
STENGELE, Florian, Dipl.-Ing.	Fallturm 1170	-3551
STURM, Dieter, Dipl.-Ing.	Fallturm 1170	-3551
TREUNER, Matthias, Dipl.-Ing.	Fallturm 1040	-3605
WANSCHURA, Matthias, Dipl.-Ing.	Fallturm 1530	-4787
WU, Jian, Dr.-Ing.	Fallturm 1180	-2608

Meß-, Steuerungs- und Regelungstechnik, einschl. Datentechnik - (FG 08)

Institut für Meß-, Regelungs- und Systemtechnik (IMRS)		
SCHÖNE, Armin, Prof. Dr.-Ing.	FZB 0080	-2934
AWAD, Muhammed, Dipl.-Ing.	FZB 0150	-2355
BÜNGENER, Nils, Dipl.-Ing.	FZB 0120	-2334
FENG, Zheng-Yuan	FZB 0180	-5487

	Raum	Ruf
GUO, Limin, Dr.-Ing.	FZB 0130	-3468
KETTLER, Barbara, Dipl.-Phys.	IW 1, 1110	-2324
LEHMANN, Peter, Dipl.-Phys.	IW 1, 1200	-4189
LUKAS, Peter, Dipl.-Ing.	FZB 0120	-2334
PETERS, Jörg, Dipl.-Ing.	IW 1, 1200	-4189
REHFELDT, Knud, Dipl.-Ing.	FZB 0190	-5484
SHIKHABOUMASOUDI, Akbar, Dipl.-Ing.	IW 1, 1110	-2324
SORG, Michael, Dipl.-Ing.	FZB 0190	-5483
SUN, Xuelei, Dipl.-Ing.	FZB 0150	-2355

Produktionssystematik (FG 07)

(Fertigungsorganisation, Materialfluß und Automatisierungstechnik in der Fertigung)

HIRSCH, Bernd E., Prof. Dr.-Ing.	BIBA 1086 OG	-3384
AHLERS, Reinhard, Dipl.-Ing.	BIBA 0080 EG	-5556
IHLENFELDT, Frank, Dipl.-Ing.	BIBA 0080 EG	-5556
KEBBEL, Andreas, Dipl.-Ing.	BIBA 1520 OG	-5527
KRÖMKER, Mathias, Dipl.-Ing.	BIBA 1420 OG	-5537
KUHLMANN, Thorsten, Dipl.-Wirtsch.-Ing.	BIBA 1390 OG	-5540
LUTZ-KUNISCH, Birgitt, Dipl.-Ing.	BIBA 1050 OG	-2737
MEYER, Ralph, Dipl.-Inform.	BIBA 1520 OG	-5527
SCHUMACHER, Jens, Dipl.-Inform.	BIBA 0120 EG	-5562
SEIDEL, Karsten, Dipl.-Ökon.	BIBA 0490 EG	-5591
SPATZ, Harry, Dipl.-Inform.	BIBA 0520 EG	-5581
VOEGE, Markus, Dipl.-Ing.	BIBA 1400 OG	-5539

Technische Thermodynamik, Wärme- und Stofftransport - (FG 02)

GENTHNER, Klaus, Prof. Dr.-Ing.	FZB 2080	-2229/3603
BIESECKER, Bernd, Dr.-Ing.	FZB 2120	-2411
DRÖGEMÜLLER, Peter, Dipl.-Ing.	IW 1, 1160	-3474
GLADE, Heike, Dipl.-Ing.	FZB 2110	-3334
GREGORZEWSKI, Armin, Dipl.-Ing.	FZB 2110	-3334
KOCKMANN, Norbert, Dipl.-Ing.	IW 1, 1160	-3474
ULRICH, Carsten, Dipl.-Ing.	IW 1, 1270	-

Konstruktionslehre / CAD (FG 09)

Bremer Institut für Konstruktionstechnik (BIK)		
MÜLLER, Dieter H., Prof. Dr.-Ing.	FZB 1070	-2326/4262
BÖTTCHER, Thomas, Dipl.-Ing.	FZB 2230	-4083
BURGHARDT, Dieter, abgeordn. Lehrer	FZB 2140	-4083
COLLET, Michael, Dipl.-Inform.	IW1, 0140	-4557
FRANZ, Thomas, Dipl.-Ing.	FZB 2065	-4991
HASENPATH, Jochen, Dipl.-Ing.	FZB 0190	-5431
HENNIGS, Dirk, Dipl.-Ing.	FZB 0190	-5431
KLÖCKER-STELTER, Stefan, Dr.-Ing.	FZB 2170	-2322
METEVA, Krassimira, Dr.rer.nat.	BIAS	-
OESTERMANN, Kai, Dipl.-Ing.	FZB 2220	-5431
SCHLOEN, Tim, Dipl.-Ing.	FZB 2230	-4083
TENZLER, Andreas, Dipl.-Ing.	FZB 0180	-3205

	Raum	Ruf
Verfahrenstechnik (FG 01)		
BAUCKHAGE, Klaus, Prof. Dr.-Ing.	FZB 1410	-3479
FRITSCHING, Udo, Dr.-Ing.	FZB 1440	-3663
SCHULTE, Günther, Dr.-Ing.	FZB 1460	-2791
ULRICH, Joachim, Dr.-Ing., Privatdozent	FZB 1380	-2670
WRIEDT, Thomas, Dr.-Ing.	FZB 1450/1500	-2507/2311
UHLENWINKEL, Volker, Dr.-Ing.	IW 1 1040	-5406
AHRENDT, Jürgen, Dipl.-Ing.	FZB 1490	-3583
ANDERSEN, Olaf, Dipl.-Ing.	FZB 0430	-5475
BONNIOT, Franck, Dipl.-Ing.	ZB, C 1190	-4045
ELHAUS, Bernd, Dipl.-Ing.	FZB 0460	-2982
FABIAN, Jürgen, Dipl.-Ing.	ZB, C 1190	-4293
HANSMANN, Stephan, Dipl.-Ing.	IW 1 1050	-2856
HOFF, Cordula, Dipl.-Phys.	FZ-Halle B 1270	-5428
HÜNKEN, Ingo, Dipl.-Phys.	ZB, C 0020	-2359
IRRETIER, Olaf, Dipl.-Ing.	FZB 1470	-2946
KALLIES, Bernd, Dipl.-Ing.	ZB, C 1190	-4293
KRAMER, Christoph, Dipl.-Ing.	IW 1 1030	-4085
LAMPE, Karl, Dipl.-Ing.	FZB 1370	-3350
Li, Zi, Dipl.-Ing.	FZB 1440	-5418
LUHEDE, Jürgen, Dipl.-Ing.	FZB 1440	-5418
LÜHMANN, Jürgen, Dipl.-Phys.	ZB, C 0020	-2359
MANASSE, Uwe, Dipl.-Phys.	FZB 1530	-3819
MENG, Rongxiang, Dipl.-Ing.	FZB 1500	-2311
MOHAMEED, Ali, Dipl.-Ing.	ZB, C 0030	-3522
NEUMANN, Matthias, Dipl.-Ing.	ZB, C 0030	-4778
OVOD, Vladimir, Dr.rer.nat.	FZ-Halle B 1270	-5428
POSCHMANN, Marcus, Dipl.-Ing.	ZB, C 1190	-4045
RAATZ, Michael, Dipl.-Ing.	FZB 1440	-5418
REICH, Wolfgang, Dipl.-Ing.	FZB 0450	-3246
RENDER, Manfred, Dipl.-Ing.	FZB 1340	-3674
RHEIMS, Jörg, Dipl.-Ing.	FZ-Halle B 1270	-5428
SCHOLZ, Thomas, Dipl.-Ing.	FZB 1490	-2296
STAREK, Jiri, Dr.-Ing.	ZB, C 1190	-4045
TIEDTKE, Michaela, Dipl.-Ing.	ZB, C 1190	-4093
WANGNICK, Katrin, Dipl.-Ing.	ZB, C 1192	-4031
Werkstoffwissenschaft (FG 11)		
MAYR, Peter, Prof. Dr.-Ing.	IWT, FZB 2370	-5300
BERNDT, Harald, Dipl.-Phys.	IWT, FZB 2320	-5313
KEBLER, Olaf, Dipl.-Ing.	IWT, FZB 2440	-5325
KREFT, Ute, Dipl.-Phys.	IWT, FZB 1160	-5354
KURTH, Bernhard, Dipl.-Phys.	IWT, FZB 1330	-5319
Technikgestaltung und Technologie-Entwicklung (FG 11)		
WITTKOWSKY, Alexander, Prof. Dr.-Ing.	FZB 0290	-2681/2844
BRUNIG-LYRITI, Vassiliki, Dr.rer.nat.	FZB 0280	-2307
FRITZSCHE, Andreas, Dipl.-Phys.	FZB 0270	-3416

	Raum	Ruf
Werkstofftechnik/Faserverbundwerkstoffe, Spezialfasern (FG 12)		
HARIG, Helmuth, Prof. Dr.-Ing.	FiBRE 533	3608910
WINKLER, Kirsten, Dipl.-Ing.	FiBRE 508	3608922
Schweiß- und schneidtechnische Fertigungsverfahren (FG 13)		
SEPOLD, Gerd, Prof. Dr.-Ing.	BIAS	5001
BINROTH, Christian, Dipl.-Ing.	BIAS	5045
HEIDENREICH, Bernd, Dipl.-Ing.	BIAS	5042
Umwelttechnik (FG 14)		
RÄBIGER, Norbert, Prof. Dr.-Ing.	FVG M 1180	-4223
BRAMBACH, Reiner, Dipl.-Ing.	FVG M 1160	-4339
GIACOMAN-VALLEJOS, German, Dipl.-Ing.	FVG M 1160	-4194
GROTH, Karsten, Dipl.-Ing.	FVG M 1040	-4338
GUDER, Ralf, Dipl.-Ing.	Fahrenheithaus	-4350
ÖZOGUZ, Gürhan, Dipl.-Ing.	FVG M 1020	-4177
ÖZOGUZ, Yavuz, Dr.-Ing.	FVG M 1021	-4185
STARKE, Joachim, Dipl.-Ing.	Fahrenheithaus	-4350
Technische Mechanik - Strukturmechanik (FG 15)		
KIENZLER, Reinhold, Prof. Dr.-Ing.	FZB 0230	-2255
KRÜGER, Heinrich, Dipl.-Ing.	FZB 0170	-4452
MÜHLICH, Uwe, Dipl.-Ing.	FZB 0170	-4452

Professorinnen/Professoren

- BAUCKHAGE, Klaus, Dr.-Ing., Professor;
Verfahrenstechnik;
FZB 1410, IWT, Badgasteiner Str. 3, Tel: 3479
Sprechzeiten: nach Vereinbarung
- BRINKSMEIER, Ekkard, Dr.-Ing. Professor
Fertigungsverfahren
FZB 0360, Telefon: -5400
Sprechzeiten: nach Vereinbarung
- DELGADO, Antonio, Dr.-Ing., Privatdozent
Strömungsmechanik
Lauterbachstraße 40 53639 Königswinter
- GENTHNER, Klaus, Dr.-Ing., Professor;
Technische Thermodynamik, Wärme- und Stofftransport;
FZB 2080, Telefon: -2229/3603
Sprechzeiten: nach Vereinbarung
- GREGER, Gottfried, Dr. rer. nat. Honorarprofessor;
Technologien und Verfahren zur industriellen Nutzung
der Mikrogravitation
Auf dem Scheid 2, 53639 Königswinter
- HARIG, Helmuth, Dr.-Ing., Professor;
Werkstofftechnik/Faserverbundwerkstoffe, Spezialfasern
Am Querkamp 11, 28355 Bremen, Telefon: 250717
FASERINSTITUT BREMEN e.V. (FIBRE), Baumwollbörse, Wachtstraße 17-24,
28195 Bremen, Telefon: 36089-0 Fax: 360 8913
Sprechzeiten: nach Vereinbarung
- HEEG, Franz Josef, Dr.-Ing. Professor;
Arbeitswissenschaft
BIBA, 0476, Telefon: -559455
Sprechzeiten: nach Vereinbarung
- HIRSCH, Bernd E., Dr.-Ing., Professor;
Produktionssystematik (Fertigungsorganisation, Materialfluß-
und Automatisierungstechnik in der Fertigung);
Donandtstraße 33, 28209 Bremen
BIBA, Hochschulring 20, Telefon -3384
Sprechzeiten: nach Vereinbarung
- KIENZLER, Reinhold, Dr.-Ing., Professor;
Technische Mechanik - Strukturmechanik;
Buxtorffstraße 11, 28213 Bremen, Telefon: 210728
FZB 0230, Telefon: -2255
Sprechzeiten: nach Vereinbarung
- MAYR, Peter, Dr.-Ing. habil., Professor;
Werkstoffwissenschaft;
IWT, Badgasteiner Str. 3, Telefon: 218-5300

- METEV, Simeon, Dr.rer.nat. habil., Professor;
Mikrotechnologien und Systeme, BIAS (Bremer Institut für
angewandte Strahltechnik) Klagenfurterstraße 2,
28359 Bremen, Telefon: 218-5046
Sprechzeiten: nach Vereinbarung
- MÜLLER, Dieter H., Dr.-Ing., Professor;
Konstruktionslehre / CAD
FZB 1070, Telefon: - 2326/4262
Sprechzeiten: nach Vereinbarung
- RÄBIGER, Norbert, Dr.-Ing., Professor;
Umwelttechnik
FVG M 1180, Telefon: 4223
- RATH, Hans J., Dr.-Ing., Professor;
Produktionstechnik mit dem Schwerpunkt Technische Mechanik -
Strömungslehre;
Fallturm 1290, Telefon: -2752
Forschungssemester
- SCHÖNE, Armin, Dr.-Ing., Professor;
Meß-, Steuerungs- und Regelungstechnik, einschl. Datentechnik;
FZB 0080, Telefon: -2934; Fax -4220
Sprechzeiten: nach Vereinbarung
- SEPOLD, Gerd, Dr.-Ing., Professor;
Schweiß- und schneidtechnische Fertigungsverfahren
BIAS (Bremer Institut für angewandte Strahltechnik)
Klagenfurter Str. 2, 28259 Bremen, Telefon: 218 01
Sprechzeiten: nach Vereinbarung
- ULRICH, Joachim, Dr.-Ing., Privatdozent;
Verfahrenstechnik der Stofftrennungen;
Theodor-Körner-Str. 23, 28203 Bremen, Telefon: 7 67 85
FZB 1380, IWT, Badgasteiner Str. 3, Telefon: -2670
Sprechzeiten: nach Vereinbarung
- VISSER, Andreas, Dr.-Ing., Professor;
Fertigungseinrichtungen (Werkzeugmaschinen,
Handhabungs- und Verkettungseinrichtungen)
Am Kapellenberg 13, 28759 Bremen
FZB 1090, Telefon: -2443
Sprechzeiten: nach Vereinbarung
- WITTKOWSKY, Alexander, Dr.-Ing., Professor;
Technikgestaltung und Technologieentwicklung
Kopernikusstr. 15, 28357 Bremen, Telefon 27 12 22
FZB 0290, Telefon: -2681/2844
Sprechzeiten: siehe Aushang

Produktionstechnik

Der Fachbereich 4 ist zuständig für den Studiengang Produktionstechnik. Das Lehrprogramm orientiert sich an der vom Fachbereichsrat am 5.12.1984 beschlossenen Studienordnung.

Bitte auch die Hinweise am Schluß des Veranstaltungsverzeichnisses des Fachbereiches 4 beachten!

Veranstaltungen für Studierende im ersten Semester (Grundstudium)

Für die Anfängerstudenten ist in der ersten Veranstaltungswoche, 11.-15. Okt. 1993 eine Blockveranstaltung zur Einführung in den Studiengang geplant. Die Einführung beginnt Montag, den 11.10.1993, um 9.30 Uhr, im kleinen Hörsaal. Einzelheiten sind am Schluß des Veranstaltungsverzeichnisses FB 4 aufgeführt. Die nachfolgenden Einzelveranstaltungen beginnen überwiegend in der 2. Veranstaltungswoche, ab 18.10.1993.

4-100	V+Ü	Produktionstechnik; Technikgeschichte 3 SWS; Beginn 18.10.93, Mo 13-15, GW 2, B 2900; anschl. Exkursion	Biesecker,B.(LB)
4-101	V	Mechanik I -Statik; 3 SWS; Beginn: 18.10.93, Mo 10-12, GW 2 B 2900 und Die 8.15-9.00, GW 2 B 1410	Kienzler, R.
4-101/1-5	Ü	Übungen (in Kleingruppen) zur Vorle- sung VAK 4-101; 2 SWS; Beginn: 20.10.93 Mi 8-10, GW 1: B 2100, B 2050, B 2130 und C 1070, C 0090;	Kienzler, R. Mühlich, U. (wM)
4-101/6		Vorrechenübung Mech. I, Die 19.10.93 11.15-12.00, GW 2 B 1410	Kienzler, R. Mühlich, U. (wM)
4-105	V	Werkstofftechnik I; 4 SWS; Beginn: 19.10.93, Mo u. Fr jeweils 8.30-10, kleiner Hörsaal	Mayr, P. Bomas,H.(wM) Hirsch,Th.(wM) Hoffmann,F.(wM)
4-106	V	Konstruktionslehre I, Maschinen- zeichnen; 1 SWS; Beginn: 22.10.93, Fr 11.15 - 12.00, GW 2 B 1410	Thoben,K.D.(LB)
4-107 bis 4-109	Ü	Übungen (3 Kleingruppen) zur Vorle- sung VAK 4-106; 2 SWS; Beginn: 22.10.1993, Fr ab 13.15 bzw. 14.45 1 Gruppe D.Hennigs, 13.15-14.45; 2 Gruppen D.Burghardt, 14.45-16.15 in: BiBA 1240	Thoben,K.D.(LB) Hennigs, D.(wM) Burghardt,D.(abgL.)
4-110	V	Mathematik I; 3 SWS; Beginn 19.10.93 Die 9-11 und Fr 10-11, GW 2 B 1410 (dazu Brückenkurs mit 1 SWS, Fr 12-13 in GW2, B 1410)	Biesecker,B.(LB)

4-111 bis	Ü	Übungen (in Kleingruppen) zur Vorlesung VAK 4-110; 2 SWS; Beginn: 19.10.93	Biesecker,B.(LB) stHK N.N.
4-112		Di 13-15 + 15-17, Do 12-13.30 + 13.30-15, Räume für dienstags werden noch bekanntgegeben; Do 12-13.30: GW 2, B 1630 und Do 13.30-15; GW 2 B 1630; weitere Termine werden noch bekanntgegeben	
4-113	V+S+Ü	Chemie I; 2 SWS; Beginn 20.10.93, Mi 14-15, NW 2, A 0242, Seminar n.V.	Wanczek,K.P.
4-114	V	Physik I; 2 SWS; Beginn 21.10.93, Do 15-17 im NW 1, W 0020	Burrows, J.
4-115	Ü/P	Übung./Prakt.z. Vorlesung VAK 4-114 2 SWS; Beginn: 20.10.93, Mi 10-14, 14-tägig mit 4 SWS.; Übungen in NW 1, S 3250; Praktikum in NW1, S 3100; Do 9-13 und 11-15, 14-tägig mit 4 SWS.; Übungen in NW 1, S 3250; Praktikum in NW 1, S 3100	Burrows, J. N.N. (wM)

Veranstaltungen für Studierende im dritten Semester (Grundstudium)

4-300	V+Ü	Produktionstechnik, Teil III, Einführung in die Regelungs- und Steuerungstechnik; 3 SWS; 2 SWS Vorlesung; 1 SWS Übung nach Vereinbarung, Beginn: 11.10.93, Mo 13-15, GW 2 B 1410	Schöne,A.
4-301	V	Mechanik III - Kinetik, Kinematik -; 3 SWS; Beginn: 12.10.93, Die 7.45-10.00, GW 2 B 2900	N.N.
4-302/3	Ü	Übungen (4 Kleingruppen) zur Vorlesung VAK 4-301; 2 SWS; Beginn: 13.10.93 Mi 8-10, GW 1: B 1090, B 1120, Mo. 10-12 GW 1, B 2220 und B 1090	N.N. N.N.(wM)
4-303	V	Ergänzungen zur Mechanik I und II 2 SWS; Beginn: 19.10.93, Di, 13.00 - 14.30, Raum wird noch bekanntgegeben	Kienzler, R.
4-304	V	Grundlagen der Techn. Thermodynamik I 2 SWS; Beginn; 14.10.93; Do 8.30-10, GW 2 B1410	Genthner,K.
4-305	Ü	Übung zur Vorlesung VAK 4-304; 1 SWS; Beginn: 19.10.93, 14-tägig (2 Std. 2 Gruppen) Di 10-12, GW 2 B 2900	Genthner,K. Kockmann, N.(wM) Glade, H. (wM)

4-306	V	Konstruktionslehre III; 2 SWS; Beginn: 15.10.93; Fr 8.30-10, GW 2 B 1410	Müller,D.H.
4-307/8	Ü	Übungen (3 Gruppen) zur Vorlesung VAK 4-306; 2 SWS; Beginn: 15.10.93, Fr. 10.15-11.45 GW 1: B 1090, C 0100, C 0220;	Müller,D.H. Böttcher, Th.(wM) Franz, Th. (wM) Oestermann, K.(wM)
4-309	V	Grundlagen der Arbeitswissenschaft I; 2 SWS; Beginn: 14.10.93; Do 12.00-13.30, BiBA 1240	Heeg, F.J.
4-310	V	Mathematik III; 2 SWS; Beginn: 11.10.93, Mo 8-10, GW 2, B 2900	Schäfer, R.
4-311/2	Ü	Übungen zur Vorlesung VAK 4-310; (4 Gruppen) 2 SWS; Beginn: 15.10.93 Fr 15-17, Räume werden noch bekanntgegeben	Schäfer, R. stHK N.N.
4-313	K	Grundlagen der Elektrotechnik; 2 SWS; Beginn: 15.10.93; Fr 13-15, NW 1, W 0020	Bislich,R.(LfbA)
4-314	K	Grundlagen der EDV; 1 SWS; Beginn: 11.10.93, Mo 12-13, GW 2, B 2900	Biesecker,B.(LB)
4-315	K+V	Meßtechnischer Grundkurs; 4 SWS; Beginn: 13.10.93, V: Mi 10.15 - 11.45, GW 2, B 1410 K: Mi 13-17 + Do 10-12, in Kleingruppen, IW 1, 0170	Schöne,A.

Veranstaltungen für Studierende ab dem fünften Semester (Hauptstudium)

Im Ablaufplan der Veranstaltungswochen gibt es folgende Besonderheiten: Der Dienstag ist für den „Lerntag Verfahrenstechnik“ vorgesehen. Mittwochs finden grundsätzlich die Laborübungen und Praktika des Hauptstudiums statt. Über die einzelnen Termine der Laborübungen und Praktika erfolgt ein besonderer Aushang im Gebäude FZB, Foyer, Schaukasten.

Pflichtfächer

4-500	.	Veranstaltungen im Rahmen des „Lerntages Verfahrenstechnik“ (das sind: V, LB u. Ü); 8 stündig; Beginn: 12.10.93; Di ganztägig von 8-18, Ort: FZB, 1250	Bauckhage,K. Schulte,G. (LB)
4-501	V	Fertigungseinrichtungen I; 2 SWS; Beginn: 11.10.93; Mo 8.30-10, FZB, 0240	Visser,A.

4-502	V	Produktionssystematik I; 2 SWS; Beginn: 11.10.93, Mo 13.00-15, PSB/BIBA, 1240	Hirsch,B.E. Kuhlmann,T.(wM)
4-503	V	Regelungstechnik I, 1 SWS; Beginn: 14.10.93, Do 14.15 - 15.00, FZB, 0240	Schöne,A.
4-504	V	Verfahrenstechnik; 4 SWS; Beginn: 12.10.93. Die VA findet im Rahmen des Lerntages statt (VAK 4-500) Di, ganztägig, 8-18 incl. Labore Maschinen- und Verfahrenstechn.Labor (Anteil VT)	Bauchhage,K. Schulte,G.(LB)
4-700	V	Fertigungsverfahren II; 2 SWS; Beginn: 11.10.93, Mo 16.30-18.00, FZB, 0240	Brinksmeier, E.
4-701	V	Arbeitswissenschaft II; 2 SWS; Beginn: 14.10.93, Do 15.00 - 16.30 BiBA 1240	Heeg, F.J.

Wahlpflichtfächer (WPF)

4-509	V	Qualitätswesen/Zuverlässigkeitstechnik (Qualitätssicherung), Teil I, (WPF A-5) 2 SWS; Beginn 12.10.93, Di 10-11.30, FZB 0240	Visser, A.
4-510	V	Handhabungstechnik I (WPF - A 3); 2 SWS; Beginn: 14.10.93, Do 10.00- 11.30, FZB, 0240	Visser, A.
4-511	V	Strömungsmechanik (WPF - C 11); 3 SWS; Beginn: 14.10.93, Do 7.45-10.00 GW 2: B 2740;	N.N.
4-512	Ü	Übung zur Vorlesung VAK 4-511; 1 SWS; Beginn: 15.10.93, Fr 12.00-13.00, GW 2, B 2740	N.N. N.N.(wM)
4-513	V	Wärme- und Stoffübertragung I (WPF - C 12); 2 SWS; Beginn: 15.10.93; Fr 10.00 - 12.00, FZB, 0240	Genthner,K.
4-514	V	Oberflächentechnik: (Korrosion und Korrosionsschutz), Teil I, (WPF - B 8) 2 SWS; Beginn: 12.10.93, Di 13.30 - 15.00 FZB, 0240	Harig,H.
4-515	V	Arbeitssicherheit I (WPF - E 19); 2 SWS; Beginn: 14.10.93, Do 15-17, FZB 2100	Siebke,G.(LB)

4-516 11-002	V	Arbeitsicherheit II (gefährliche Arbeitsstoffe, physikalische Belastung und gesundheitliche Folgen)(WPF - E 19) 2 SWS; Beginn: 13.10.93, Mi 13-15.00 Raum wird noch bekanntgegeben	Elsner,G.
4-517	V	Werkstofftechnik/Fertigung I (Wärmebehandlungs- und Beschichtungs- technik I); (WPF - B 9); 2 SWS; Beginn: 11.10.93; Mo 11.30-13.00, FZB, 0240	Hoffmann,F.(LB)
4-518	V/Ü	Mehrphasenströmungen, (Verfahrens- technische Bilanzierung von Impuls-, Wärme und Stoffströmen) 4 SWS, Beginn: 14.12.1993; Die Veranstaltung findet im Rahmen des Lerntages statt und wird im SS 1994 fortgesetzt mit integrierten Anteilen des Verfahrens- technischen- Meßtechnischen Labors.	Bauchhage,K. Fritsching,U.(LB)
4-519	V	Werkstofftechnik/Strukturmechanik (Elastizitätstheorie - Scheiben und Platten) (WPF - C 13); 3 SWS, Beginn: 11.10.93, Mo 15-16.30, FZB 0240; Mi 13.00-13.45, FZB 0240	Kienzler,R
4-519/1	Ü	Übungen zu VAK 4-519, 1 SWS, Beginn: 13.10.93, Mi 13.45-14.30 FZB 0240	Kienzler Krüger, H.(wM)

Labore und Praktika

4-5501	P	Meßtechnische Praktika; alternativ Fertigungstechnik, Verfahrenstechnik oder Werkstofftechnik
4-5550	P	Maschinen- und verfahrenstechnisches Labor
4-5601	P	Programmieren von Einrichtungen und Prozessen

Ort und Zeit werden noch bekanntgegeben (s. Aushang FZB, Foyer-Schaukasten)

Veranstaltungen für Studierende ab dem siebten Semester (Hauptstudium)

Pflichtfächer

Vgl. Veranstaltungsangebot für Studierende ab 5. Semester

Wahlpflichtfächer (WPF)

4-710	V	Methoden der Automatisierungstechnik I (WPF A-1) 1 SWS Beginn 14.10.93, Do 13.15-14.00 FZB 0240	Schöne, A.
-------	---	--	------------

4-710/1	Ü	Übung zu Methoden der Automatisierungstechnik I, 1 SWS, Beginn: 14.10.93 Do. 16.30-17.15, FZB 0240	Schöne, A. Lukas, P.(wM) Rehfeldt, K.(wM)
4-711	V	Anlagenelemente/Apparatebau (Kalorische Apparate II), (WPF - D-14) 2 SWS; Beginn: 14.10.93; Do 11.30-13.00 FZB, 0240	Genthner,K.
4-712	V	Werkstofftechnik/Strukturmechanik (Schwingfestigkeit metallischer Werkstoffe), Teil I (WPF - C 13); 2 SWS; Beginn: 15.10.93, Fr 8.30-10, FZB, 0240	Bomas,H. (LB)
4-714	V	Konstruktionssystematik I (WPF - D 16); (Grundlagen und Rechnerunterstützung) 2 SWS; Beginn: 13.10.93, Mi 8.30-10.00, FZB, 0240	Klöcker, St.
4-715	V	CAD, Einführung und wirtschaftlicher Einsatz (WPF D16) 2 SWS, Beginn: 15.10.93, Fr. 12.30-14.30, FZB 0240	Müller D.H.
4-715/1	Ü	Übungen zu 4-715, Arbeiten mit CATIA/BRAVO, 2 SWS, Beginn: 13.10.93 Mi. 14-17, CAD-Labor/IW 1 0130	Müller, D.H. Hennigs, D.(wM) Tietjen, T. (TM)
4-716		Automatisierungstechnik I (WPF-A1) 2 SWS, Beginn: 12.12.1993, Die. 11.30-13.00, PSB/BIBA 1240	Hirsch, B.E.
4-717	V	Werkstofftechnik/Konstruktion I (WPF - D 17); 2 SWS; Beginn: 11.10.93 Mo 13-14.30, FZB, 0240	Hirsch,Th.(LB)
4-718	V+Ü	Füge- und Verbindungstechnik II (Sonderfügeverfahren und Schweißmetallurgie) (WPF - B 7); 2 SWS; Beginn: 12.10.93, Di 13.30-15.00, BIAS, Bibliothek	Sepold,G. Szelagowski,P.(wM)
4-719	V	Konstruktion von Werkzeug und Vorrichtungen II; (WPF-D 15); 2 SWS; Beginn: 13.10.93, Mi 14.30 - 16.30, FZB, 0240	Uhde,G.(LB)
4-720	V	Unternehmensorganisation II (WPF E21) 2 SWS, Beginn: 12.10.93, Die. 14-15.30 PSB/BIBA 1240	Hirsch, B.E. Panse, H. (wM)
4-721	V	Software-Ergonomie, Teil I, (WPF-F), 2 SWS; Beginn: 15.10.93, Fr. 8.30-10.00 FZB, 2210	Schwier,W.(LB)

4-722	V	Feinbearbeitungsverfahren, Teil II, (WPF - B-6), 2 SWS; Beginn: 14.10.93, Do 8.30-10.00, FZB, 0240	Minke,E.(LB)
4-723	V	Werkstofftechnik/Strukturmechanik (Verbundwerkstoffe II),(WPF - C 13), 2 SWS; Beginn: 12.10.93, Di 11.30 - 13.00, FZB, 0240	Harig,H.
4-724	V	Technikgestaltung I, (Entwicklung der Strukturen und Konzepte in der Produktion), (WPF - F), 2 SWS; Beginn: 12.10.93 Die 15-16.30, FZB 0240	Wittkowsky Fritzsche,A.(wM)
4-725	V	Oberflächentechnik (Oberflächen- und Werkstoffanalytik), Teil I, (WPF - B 8) 2 SWS; Beginn: 11.10.93; Mo 10-11.30, im FZB, 0240	Vetters,H.(LB)
4-726	V	Wärme- und Stoffübertragung (Stofftransportprozesse in der Umweltverfahrenstechnik) (WPF - C 12) 4 SWS; Beginn: 11.10.1993; Mo 9.00-12.30; FVG M 2010	N. Rübiger
4-727	V	Fabrikplanung I, (WPF - A 2), 2 SWS, Beginn: 11.10.93, Mo 15.00-16.30 BIBA/PSB, 1240	Hirsch, B.E. Krauth, J. (wM)
4-728	V	Werkstofftechnik/Fertigung I, (Fertigung und Werkstoffverhalten) Teil I, (WPF - B 9) 2 SWS; Beginn: 12.10.93 Di 8.30-10, FZB 0240	Brinksmeier, E.
4-729	V	Einführung in Methoden und Grenzen der Bewertung technologischer Entwicklungen I, (WPF-F), Beginn: 13.10.93, 16.30-18.00, FZB 0240	Wittkowsky, A. Fritzsche, A.(wM)

Projektveranstaltungen

4-740	PP	Projekt: Fertigung und Montage maschinenbaulicher Komponenten unter Einbeziehung von Produktions- und Projektplanung sowie Produktionsvorbereitung; Teil 1 3 SWS, Beginn: 14.10.93, Projektplenum Do 13 -15.15 im BIBA	Hirsch, B.E. Visser, H. Heeg, F.J. und wM
4-743	PP	Projekt „Meß- und Steuerungseinrichtungen an einem regenerativen Energiesystem“ Ort und Zeit n. V.	Schöne,A. Müller,D.H. N.N. (wM)

4-747	PP	Projekt „CAD-Gestaltung der Benutzeroberfläche am Beispiel KONSYS, Teil I“ 2 SWS; Beginn: Terminabspram 15.10.93 um 10.00 im FZB, 2210	Hirsch,B.E. Visser,A. Schwier,W.(LB) Philipsen,G.(wM) Rundshagen,P.TM) Strecker,H.(TM)
4-748	PP	„Sprühtrocknen“ Teil I, 3 SWS, Ort und Zeit nach Vereinbarung	Bauckhage,K. Schulte,G.(LB)
4-749	PP	„Meßmethoden zur Eigenspannungsanalyse am Beispiel kugelgestrahlter Proben“ Teil II, 3 SWS; Ort und Zeit n.V. ab 5. Sem.	Mayr,P. Harig,H. Hirsch,Th. (LB)
4-751	PP	„Entwicklung von umwelttechnischen Verfahren zum produktionsintegrierten Einsatz“. Teil I, 3 SWS; Ort und Zeit nach Vereinbarung	Räbiger,N. Nehrkorn,A.

Wahlfächer für alle Studierenden im Hauptstudium

4-520	V	Technologien und Verfahren zur industriellen Nutzung der Mikrogravitation; 3 SWS; Beginn: offen, Fr n.V.	Greger,G.
4-521	V	Fertigungsorientiertes Planspiel; 3 SWS; Beginn: 12.10.93, Die 14.00-16.30,PSB/BIBA 1240	Hirsch,B.E. Boetzel, H. (wM.)
4-522	V	„Methoden und Werkzeuge zur Prototypen- und Unikaterfertigung“. 3 SWS; Ort und Zeit n.V.	Tobben,K.D.(LB)
4-523	V+Ü	Mikrotechnologien und Systeme, 3 SWS über 2 Semester (im WS 93/94, SS 94) Beginn: 15.10.93, 14 tägig, Fr 13-16.00 BIAS, Bibliothek	Sepold,G. Nowak, R.
4-525	V	Raumfahrttechnik, Projektmanagement und System Engineering, 3 SWS; Beginn: 15.10.93, Fr 14.30-17, FZB, 0240	Hoffmann,H.E.(LB)
4-526	V+Ü	Einführung in die Raumfahrttechnik 3 SWS; Blockveranstaltung! Ort und Zeit n.V. -geeignet für Studierende ab 7. Semester-	Iglseder,H.(LB)
4-529	V/Ü	Grundlagen der zerstörungsfreien Prüfung, 3 SWS, davon 2 SWS in Parallelveranstaltung des FB 1, VAK 1-632, Mi 10-12, BIAS, Bibliothek, Zeit n.V.	Jüptner

4-530	V	Warmkompaktieren, 3 SWS, Beginn: 11.10.1993, Mo 9.00-15.00 FZB 1520	Bauckhage,K. Uhlenwinkel,V.(LB)
4-531	V	Streulicht-Berechnung, 3 SWS, Fr 9-12, FZB 1520, Beginn: 15.10.93	Bauckhage,K. Wriedt. Th.(LB)
4-532	V	„Schmelzkristallisation und Lösung- kristallisation“, 3 SWS, Beginn: 14.10.93, Do 9-12.00 FZB 1520	Ulrich, J.
4-540	V	Technisches Englisch I, (Anfänger) 2 SWS, Mi, 10.-11.30, Beginn: 13.10.93 FZB 0240	Heßlinger, D. (LB)
4-541	V	Technisches Englisch II, (Fortgeschr.) 2 SWS, Mi, 11.30-13.00 Beginn: 13.10.93 FZB 0240	Heßlinger, D. (LB)
4-542	V	Hydrodynamische Strömungstheorie 3 SWS, Mo 11.30-13, Beginn: 11.10.93 u.Mi. 15.15-16.00 im Fallturm (ZARM), Raum 1280 oder 1730 (ab 5. Semester)	Kuhlmann, H.C. (LB) Rath, H.J.

Sonstige Veranstaltungen:

Seminare der verschiedenen Fachgebiete:

4-006		Ausgewählte Aspekte der Schleif- technik, 1 SWS, Termin nach Vereinbarung IWT 048	Brinksmeier, E.
4-008		Regelungssysteme für Anlagen zur Ener- giegewinnung aus erneuerbaren Energie- quellen, 1 SWS, Termin nach Vereinbarung IW 1, 0175	Schöne, A.
4-009		Rechnereinsatz bei der Produktentwick- lung, 1 SWS, Beginn 11.10.93, Termin nach Vereinbarung	Müller, D.H.
4-014		Umwelttechnische Reaktorentwicklung (WF-G) 1 SWS, Beginn 11.10.93, Zeit und Ort nach Vereinbarung, FVG, M 2010	Räbiger, N.
4-015		Strukturmechanisches Seminar, 1 SWS Zeiten nach Vereinbarung, siehe Aushang	Kienzler, R.

Hinweis

1. Alle Studierende im Studiengang Produktionstechnik werden auf eine Vortragsreihe „Werkstoffkolloquium“ hingewiesen. Veranstalter sind die Herren Bauckhage, Harig und Mayr. Die Vorträge werden per Aushang im FZB angekündigt. Darüber hinaus führen einzelne Fachgebiete in regelmäßigen Abständen Kolloquien durch. Zur Zeit sind das die Fachgebiete: Verfahrenstechnik, Technische Mechanik, Technische Thermodynamik und Meß- und Regelungstechnik. Die Ankündigungen erfolgen ebenfalls durch Aushang im FZB.
2. Außerdem wird im WS 93/94 auf eine Ringvorlesung in Oldenburg und Bremen zum Thema Energiewissenschaften aufmerksam gemacht:

Veranstalter: Prof. Dr. J. Luther, Universität Oldenburg
 J.-P. Molly, Deutsches Windenergie Institut, Wilhelmshaven
 Prof. Dr.-Ing. A. Schöne, Universität Bremen
 Prof. Dr. D. Wöhrle, Universität Bremen
 2 SWS, 14-tägig, Mi 14 - 18 Uhr,
 Ort n.V. Nähere Auskunft erteilt Herr V. Preuß, Tel.: 2206 FVG

3. Raumänderungen und Änderungen der Zeitangaben werden von der Fachbereichsverwaltung durch Aushang im FZB, Badgasteinerstr. 1, im Schaukasten im Foyer und vom Zentralen Veranstaltungsbüro im Gebäude GW 2 vor den Räumen B2060 und B 2070 bekanntgegeben.

EINFÜHRUNGSWOCHE vom 11.10. bis 15.10.93

Montag, 11.10.93

- 9.30 kleiner Hörsaal: Begrüßung durch den Fachbereichssprecher;
Prof. D.H.Müller
- 10.00 GW2, B 2900: Allgemeine Vorstellung: Das Studium und das Berufsbild;
Prof. Müller
- 11.00 GW2, B 2900: Studierende höherer Semester berichten über ihre Erfahrungen;
Stuga
- 14.00 GW2, B 2900: Informationen der Professoren über die Veranstaltungen des Grund- und Hauptstudiums; Besuch in den Fachgebieten und Instituten, Teil I

Dienstag, 12.10.93

- 9.30 Uni-Sport, Ortstermin im Sportturm; Herr Achilles
- 10.30 GW2, B 1410: Informationen über das BAföG; Herr Polka
- 14.00 Rallye auf dem Universitätsgelände; Stuga

Mittwoch, 13.10.93

- 9.30 GW2, B 1820: Informationen zum Studienplan; Prof. Visser und zum Industriepraktikum; Dr. Biesecker
- 14.00 Raum wird noch bekanntgegeben; Informationen der Professoren über die Veranstaltungen des Grund- und Hauptstudiums; Besuch in den Fachgebieten und Instituten, Teil II
- 16.00 FZB: Fest im Eingangsbereich FZB mit Preisverleihung; Stuga

Donnerstag, 14.10.93

- 10.00 Treffpunkt IW1, 1330: Studierende höherer Semester berichten in Kleingruppen über ihre Erfahrungen (Themen: Stundenplan, Vorlesungen, Klausuren, Ferien).
- 14.00 Raum wird noch bekanntgegeben; Informationen der Professoren über die Veranstaltungen des Grund- und Hauptstudiums; Besuch in den Fachgebieten und Instituten, Teil III

Freitag, 15.10.93

- 10.00 GW2, B 1410: Vostellung der Vorlesung Mathematik; Dr. B. Biesecker
- 13.00 Stadtrundgang mit Studierenden älterer Semester und anschließendem Cafe- und Kneipenbummel; Treffpunkt: Eingang FZB; Stuga

Vorträge über die Sprüche der Väter

Yeschaiahu Leibowitz

**Auf den Spuren des Maimonides – Aus dem Hebräischen –
Deutsche Originalausgabe von Grete Leibowitz**

244 Seiten, Taschenbuchformat

DM 24,80

Erhältlich in allen Buchhandlungen (ISBN 3-924 072-03-5)
oder nach Überweisung von **DM 24,80**, einschl. Porto-
und Versandkosten auf das Postscheckkonto 257 810-601
Frankfurt, erhalten Sie das Buch direkt zugesandt.

Context-Verlag, 63167 Obertshausen

Telefon (0 6104) 48 41, Telefax (0 6104) 48 43

Fachbereich 5 - Geowissenschaften

Der Fachbereich 5 - Geowissenschaften betreut den Studiengang Geologie/Paläontologie. Ab Wintersemester 1991/92 ist der Studiengang Geophysik und ab Wintersemester 1993/94 der Studiengang Mineralogie neu eingerichtet worden.

Lehrangebote für das Arbeitsgebiet „Physiogeographie und Polargeographie“ erfolgen im Studiengang Geographie (Diplom und Lehramt), der dem Fachbereich 8 zugeordnet ist. Die Studienberatung wird von den Professoren der Studiengänge Geologie/Paläontologie, Geophysik und Mineralogie sowie von den jeweils gewählten Studienfachberatern wahrgenommen.

	Raum	Ruf
Sprecher des Fachbereiches		
Prof. Dr. H. D. Schulz	GEO 2070	-3393
Beauftragter für die Lehre/Studienfachberater im Studiengang Geologie/Paläontologie		
Prof. Dr. Hans Joachim Kuss	Pro Aqua Raum 209	-3942
Beauftragter für die Lehre/Studienfachberater im Studiengang Geophysik		
Prof. Dr. Ulrich Bleil	GEO 4070	-3366
Beauftragter für die Lehre/Studienfachberater im Studiengang Mineralogie		
N.N.		
Fachbereichssekretärin		
Renate Behrens	GEO 1180	-2826
Geschäftsstelle für den Fachbereichsrat		
Heike Griesche	GEO 1170	-3673
Geschäftsstelle für den Promotionsausschuß Geowissenschaften (Dr. rer. nat.)		
Heidi Trage	GEO 1170	-3673
Geschäftsstelle für den Diplomprüfungsausschuß Geologie/Paläontologie, Geophysik		
Heidi Trage	GEO 1170	-3673

Studiengang Geologie/Paläontologie

Anmerkung:

Die am Alfred-Wegener-Institut für Polar- und Meeresforschung, Bremerhaven, tätigen Professoren sind mit durchschnittlich 2 Semesterwochenstunden in der Lehre an der Universität Bremen beteiligt.

Professorinnen/Professoren/Gastprofessorinnen/Gastprofessoren/Privatdozentinnen/Privatdozenten/Honorarprofessoren/Hochschuldozenten

BERGER, Wolfgang, Ph. D., Professor;
Gastprofessor, Paläozeanographie;
Scripps Institution of Oceanography,
Geological Research Division
La Jolla, Ca. 92093, USA

- FLEMMING, Burghard, Dr. PH. D.,
Honorarprofessor für Sedimentologie
Brunsdamm 3, 26361 Varel, Telefon 04451-7911
- FÜTTERER, Dieter, Dr. rer. nat., Professor;
Allgemeine Geologie und Meeresgeologie;
Lotjeweg 34, 28578 Bremerhaven, Telefon (0471) 8 53 50
Alfred-Wegener-Institut für Polar- und Meeresforschung,
28568 Bremerhaven, Telefon (0471) 4 83 12 00
Sprechzeiten: nach Vereinbarung
- HEMPEL, Gotthilf, Dr. rer. nat., Honorarprofessor
Meereswissenschaften;
Institut für Marine Tropenökologie;
GW 1, A1070, Telefon -5151
- HERTERICH, Klaus, Dr. rer. nat., Professor
Paläozooanographische Modellierung;
Arnold-Böcklin-Str. 16, 28209 Bremen, Telefon 34 795 63
FVG M 1050, Telefon -4723
- HUBBERTEN, Hans-W., Dr. rer. nat., Privatdozent;
Alfred-Wegener-Institut für Polar- und Meeresforschung,
28568 Bremerhaven, Telefon (0471) 4 83 12 02
- KUSS, Hans Joachim, Dr. rer. nat., Professor;
Geologie mit dem Schwerpunkt Geochronologie;
Am Lehester Deich 92h, 28357 Bremen, Telefon 27 32 34
Pro Aqua Am Fallturm 11., Raum 209, Telefon -3942
- OLESCH, Martin, Dr. rer. nat., Professor;
Geologie der Polargebiete;
Upper Borg 55c, 28357 Bremen, Telefon 27 36 30
GEO 4160, Telefon -3940
- SCHULZ, Horst, Dr. rer. nat., Professor;
Geochemie und Hydrogeologie;
Beim Kleinen Tagwerk 12, 28355 Bremen, Telefon 25 32 84
GEO 2070, Telefon -3393
- STEIN, Ruediger, Dr. rer. nat., Privatdozent;
Alfred-Wegener-Institut für Polar- und Meeresforschung,
28568 Bremerhaven, Telefon (0471) 4 83 10
- WEFER, Gerold, Dr. rer. nat., Professor;
Allgemeine Geologie mit dem Schwerpunkt Meeresgeologie;
Treseburger Straße 11, 28205 Bremen, Telefon 44 55 60
GEO 1100, Telefon -3389 Sprechzeiten: nach Vereinbarung
- WILLEMS, Helmut, Dr. phil. nat., Professor;
Geologie mit dem Schwerpunkt Historische Geologie und Paläontologie;
Uppe Angst 11, 28355 Bremen, Telefon 25 43 29
GEO 2150, Telefon -2198

Wissenschaftliches Personal in der Lehre

- BICKERT, Torsten, Dr. rer. nat., wiss. Mitarbeiter;
GEO 1100, Telefon -3585
- DAHMKKE, Andreas, Dr. rer. nat., Hochschulassistent;
GEO 2090, Telefon -3392
- DONNER, Barbara, Dr. rer. nat., wiss. Mitarbeiterin;
GEO 1050, Telefon -3918
- FISCHER, Gerhard, Dr. rer. nat., wiss. Mitarbeiter;
GEO 1190, Telefon -3588
- GRIEGER, Björn, Dr. rer. nat., wiss. Assistent;
FVG M 1080, Tel. - 2835
- ISENBECK-SCHRÖTER, Margot, Dr. sc. agr., Hochschulassistentin;
GEO 3060, Tel. -3929
- KLEMD, Reiner, Dr. Ph. D.; Hochschulassistent;
GEO 4230, Telefon -3995
- KÖLLING, Martin, Dr. rer. nat., techn. wiss. Mitarbeiter
GEO 3050, Telefon -3928
- LUGER, Peter, Dr. rer. nat., wiss. Assistent
Pro Aqua, Am Fallturm 11, Raum 201,
- MAI, Hartmut, Dr. rer. nat., techn. wiss. Mitarbeiter;
GEO 2200, Telefon -3977
- NOE Sibylle, Dr. rer. nat., Hochschulassistentin;
GEO 2170, Telefon -3975
- PÄTZOLD, Jürgen, Dr. rer. nat., wiss. Mitarbeiter;
GEO 1120, Telefon -3135
- WALLMANN, Klaus, Dr. ing., Lehrbeauftragter;
GEO 3050, Telefon -3928

Studiengang Geophysik

Anmerkung:

Die am Alfred-Wegener-Institut für Polar- und Meeresforschung, Bremerhaven, tätigen Professoren sind mit durchschnittlich 2 Semesterwochenstunden in der Lehre an der Universität Bremen beteiligt.

**Professorinnen/Professoren/Gastprofessorinnen/
Gastprofessoren/Privatdozentinnen/Privatdozenten/Hochschuldozenten**

- BLEIL, Ulrich, Dr. rer. nat., Professor;
Geophysik mit dem Schwerpunkt marine Geophysik;
Sonnenblick 56, 28865 Lillienthal, Telefon (04208) 21 81;
GEO 4070, Telefon -3366
Sprechzeiten: nach Vereinbarung

MILLER, Heinrich, Dr. rer. nat., Professor; Geophysik;
Schwachhauser Heerstraße 315, 28211 Bremen
Alfred-Wegener-Institut für Polar- und Meeresforschung,
28568 Bremerhaven, Telefon (0471) 4 83 12 10
Sprechzeiten: nach Vereinbarung

SPIEB, Volkhard, Dr. rer. nat., Hochschuldozent;
Marine Geophysik mit dem Schwerpunkt Stratigraphie
Geestemünder Str. 6, 28219 Bremen, Telefon 38 27 51
GEO Raum 4090, Telefon -3387

VILLINGER, Heinrich, Dr. rer. nat., Professor;
Meerestechnik mit dem Schwerpunkt Sensorik;
Pro Aqua, Am Fallturm 11, Raum 205, Telefon -4509

Wissenschaftliches Personal in der Lehre

BREITZKE, Monika, Dr. rer. nat., wiss. Mitarbeiterin;
GEO 4100, Telefon -3936

DOBENECK, Tilo, von, Dr. rer. nat., wiss. Assistent;
GEO 4110, Telefon -3937

ROSENBERGER, Andreas, Dr. rer. nat., wiss. Assistent;
Pro Aqua, Raum 206,

Studiengang Mineralogie

Professoren/Professorinnen/Gastdozenten/Gastdozentinnen/ Privatdozenten/Privatdozentinnen/Honorarprofessoren

BROCKAMP, Olaf, Dr. rer. nat., Professor;
Mineralogie/Petrographie mit dem Schwerpunkt Lagerstättenkunde;
Emmastraße 23, 28213 Bremen
GEO 3110, Telefon -3440

Wissenschaftliches Personal in der Lehre

ENGELHARDT, Hans-Joachim, Lehrbeauftragter;
GEO 3160, Telefon 3932

ZUTHER, Michael, Dr. rer. nat., wiss. Mitarbeiter;
GEO 3130, Telefon -3442

Arbeitsgebiet Physiogeographie und Polargeographie

STÄBLEIN, Gerhard, Dr. rer. nat., Professor;
Physische Geographie mit dem Schwerpunkt Geomorphologie,
insbesondere für Polarregionen;
Bürgermeister-Spitta-Allee 54, 28329 Bremen, Telefon 23 06 12
GEO 5040/5050, Telefon -2520
Sprechzeiten: Mi 11.00 - 12.00 Uhr und nach Vereinbarung

Anmerkung:

Herr Prof. Stäblein ist dem Fachbereich 5 zugeordnet. Die Lehrveranstaltungen werden im Fachbereich 8 - Geographie, Geschichte, Soziologie - für Diplom- und Lehramtsstudenten des Studienganges Geographie angeboten.

Studiengang Geologie-Paläontologie

Die Nummern 5-1** und 5-5** kennzeichnen Pflichtveranstaltungen für das Grundstudium bzw. Hauptstudium laut Studienordnung. Die Nummern 5-3** sind Veranstaltungen, die als zusätzliches Angebot zur Abrundung des Studiums dienen.

Grundstudium

5-100	V	Grundzüge der Geowissenschaften I 4 SWS, Mi 11-13, Fr 10-12 Raum: C1010 ZB Geowissenschaften 2	U. Bleil O. Brockamp D. Fütterer H.D. Schulz G. Wefer
5-101	Ü	Geologische Übungen I: Gesteinskunde 2 Parallelkurse zu jeweils 2 SWS, Mo 13-15, 15-17, Raum C1010 ZB Geowissenschaften 2	G. Fischer (LB) J. Pätzold
5-102	Ü	Geologische Übungen II: Kartenkunde 2 Parallelkurse zu jeweils 2 SWS, Di 13-15, 15-17, Raum: GEO 3020	H.D. Schulz
5-103	V	Einführung in die Kristallographie 2 SWS, Do 8-10 Raum: C1010 ZB Geowissenschaften 2	O. Brockamp
5-104	Ü	Übung zur Einführung in die Kristallographie 2 SWS, 2 Parallelkurse, Fr 13-15, 15-17, Teiln ehmerzahl je Kurs: 20 Raum: C1010 ZB Geowissenschaften 2	M. Zuther (LB) H. J. Engelhardt (LB)
5-105	GÜ	Einführungskurs zur Geländeübung Kartierkurs 2 Tage, 1 SWS 22./23. 10. 93	J. Pätzold T. Bickert (LB)
5-106	V	Entwicklungsgeschichte der Erde und des Lebens 3 SWS, Mo 12-13, Di 11-13 Raum: C1010 ZB Geowissenschaften 2	H. Willems
5-107	Ü	Biostratigraphische Übungen 3 SWS, 2 Parallelkurse, Do 10-16 Raum: C1010 ZB Geowissenschaften 2	J. Kuss P. Luger
5-108	V	Allgemeine Paläontologie 2 SWS, Fr 8-10, Beginn 22. 10. 93 Raum: C1010 ZB Geowissenschaften 2	H. Willems
5-501	V	Allgemeine Geophysik I 2 SWS, Do 12-14 Raum: GEO 3020	H. Villinger

Chemie (als Nebenfach)

2-	V	Allgemeine und anorganische Chemie für Geologen 2SWS, Mi 8-10 Raum: A 0242, Zone 1, NW 2	K.-P. Wanczek
2-	P	Chemisches Praktikum für Geologen (qual. Anal.) 5 SWS, Mi 9-17 Raum: A 2030, Zone 1, NW 2	W. Balzer, K.-P. Wanczek mit N. Grope, N. N.

Physik (als Nebenfach)

5-109	V/P+Ü	Physik für Studierende der Chemie und Geologie I V+P+Ü: 6 SWS, Raum: W 0020, NW1 V: Do 11.45-13.15, 14.00-14.45, P: Do 15.00-18.00 Raum W 0020, NW1 Ü: Do 15.00-17.00 Raum W 0020, NW1, P und Ü beginnen in der zweiten Semesterwoche	W. Roether
-------	-------	--	------------

Biologie (als Nebenfach)

2-	V	Morphologie, Systematik und Evolution der Tiere 2 SWS, Fr 10-12 Raum: A 0242, NW 2	D. Mossakowski
2-	Gk	Struktur und Funktion der wirbellosen Tiere 1. Semesterhälfte Grundlagen der Phylogenetik, 4 SWS 3 Parallelgruppen 1. Kurs, Mi: V: 10-12, Raum A 0242 K: 13-18, Raum A 4030 2. Kurs: Di V: 11-13, Raum A 0242 K: 14-19, Raum A 4030 3. Kurs: Di V: 11-13, Raum A 0242 K: 14-19, Raum B 3240	H. Witte mit R. Jenzen P. Tönjes F.E. Wendt D. Döring (LB) A. Wohltmann B. Hagens H. Karsten
2-	Gk	Struktur und Funktion der Wirbeltiere 3 SWS, 3 Parallelgruppen 2. Semesterhälfte Theorie für alle: Di 13-15, Raum A 0242 Kurs A: Di 15-20, Raum B 3240 Kurs B: Mi 14-19, Raum B 3240 Kurs C: Do 14-19, Raum B 3240	A. Hildebrandt W. Schliwa H. Walter mit A. Schmidt M. Müller H. Rüggeberg N. N. D. Schliwa D. Ostersehl K. Wendt

Mathematik (als Nebenfach)

3-	V	Mathematik zur Chemie und Geologie I A, 2 + 2 SWS, Mi 15-17	M. Deutsch
3-	Ü	Mathematik zur Geologie I Übungen zu Kurs 3-222 2 SWS, Mi 17-19	M. Deutsch

Hauptstudium

5-200	S	Diplomandenseminar 2 SWS, Di 15-17 Raum: C 1010 ZB Geowissenschaften 2	H. Willems
5-201	V	Sedimentologie I (klastischer Bereich) 2 SWS, Fr 13-15, Raum: GEO 3020	B.Flemming
5-202	V	Lagerstättenkunde II (Erze) 2 SWS, Mo 9-11 Raum: GEO 3020	O. Brockamp
5-203	Ü	Polarisationsoptik I (Gesteinsbildende Minerale) 3 SWS, 2 Parallelkurse Do 9-12, Do 14-17, Beginn 14.10.93 Raum: GEO 3020	M. Olesch
5-204	V	Geochemie I (Grundzüge) 2 SWS, Z. n. V. Raum: GEO 3020	H.D. Schulz
5-205	Ü	Übungen zur Geochemie I 2 SWS, Z. n. V.	A. Dahmke H.D. Schulz
5-206	V	Hydrogeologie I 2 SWS, Z. n. V.	H. D. Schulz
5-207	Ü	Übungen zur Hydrogeologie I 2 SWS, Z. n. V.	A. Dahmke
5-208	Ü	Übungen zur Auflichtmikroskopie max. Teilnehmerzahl 14 Voraussetzung: Durchlichtmikroskopie I + II 2 SWS, Di 11-13 Raum: GEO 3020	M. Zuther (LB)
5-209	Ü	Sedimentpetrographische Übungen, 5 Tage (Block: 23. - 27. 8. 1993) 2,5 SWS (max. Teilnehmerzahl 14) Voraussetzung: Durchlichtmikroskopie I + II Raum : GEO 3010	O. Brockamp

5-210	Ü	Geochemischer Laborkurs 4 SWS, 2 Parallelkurse, Z. n. V.	M. Isenbeck-Schröter M. Kölling (LB)
5-211	V	Regionale Geologie von Mitteleuropa 2 SWS, Mi 13-15 Raum: C1010 ZB Geowissenschaften 2	J. Kuss
5-212	V	Allgemeine Meeresgeologie 2 SWS, Di 13-15 Raum: C1010 ZB Geowissenschaften 2	G. Wefer
5-213	VÜ	Allgemeine Ozeanographie 2 SWS V: Di 15-17, Raum: N 3130/NW1 Ü: Mo 16-17, Raum s. Aushang	W. Roether R. Schlitzer A. Putzka
5-214	Ü	Geologische Übungen IV (Labormethoden) 2 SWS, 4 Tage Blockkurs am Ende des Semesters Raum: Kernlabor	J. Pätzold
5-215	Ü	Spezielle optische Methoden (Fluid-Inclusion Analytik), 2 SWS, 4 Tage Blockkurs, Z. n. V.	R. Klemd
5-216	Ü	Mikropaläontologische Übungen 4 SWS, Mo 14-17 Raum: Mikroskopieraum ZB Geowissenschaften	B. Donner (LB) G. Wefer
5-217	VÜ	Sedimentologie II: Karbonatfazies 2 SWS, 2 Parallelkurse, Di 10-12, 13-15 Raum: Mikroskopieraum ZB Geowissenschaften	S. Noé
5-300	V	Spezielle Karbonatsedimentologie 2 SWS, Mi 9-11, Raum: C1010 ZB Geowissenschaften 2	S. Noé
5-301	VÜ	Ausgewählte Probleme der aquatischen Geochemie 2 SWS, Z. n. V.	K. Wallmann (LB)
5-302	VÜ	Modellierungen in den Geowissenschaften I 4 SWS, Fr 15-17 (V), GEO 3020 Di 9-11 (Ü), Raum 1010, ZB Geowiss. 2	K. Herterich
5-502	Ü	Laborübungen zur Allgemeinen Geophysik 2 SWS, Mi ganztägig	U. Bleil T. von Dobeneck
5-503	V	Angewandte Geophysik und Umweltgeophysik I 2 SWS, Mo 11-13 Raum: GEO 3020	U. Bleil T. von Dobeneck
5-504	Ü	Übungen zur Angewandten Geophysik und Umweltgeophysik I 2 SWS, Mi 13-15 Raum: GEO 3020	U. Bleil T. von Dobeneck

Geländeübungen

5-218	GÜ	Geländeübung zur Angewandten Geologie 4 Tage nach besonderer Ankündigung	M. Kölling M. Isenbeck-Schröter
5-219	GÜ	Geländeübung Teutoburger Wald / Münster (Bio- und Lithostratigraphie, Regionale Geologie, Fazies) 1 SWS, 2 Tage nach besonderer Ankündigung	J. Kuss P. Luger
5-220	GÜ	Kartierkurs I 7 SWS, 14 Tage, 16. 3. - 30. 3. 1994	J. Kuss P. Luger
5-223	GÜ	Kartierkurs II (Digne) – gemeinsam mit der Uni Würzburg, TN Zahl 7, v. 1.–18. 10. 93	W. Ehrmann (LB)

Veranstaltungen im 2-Jahres-Zyklus

5-221	V	Magmatite 2 SWS, Di 9-11 Raum: GEO 3020	M. Olesch
5-222	VÜ	Datenverarbeitung in den Geowissenschaften I 4 SWS, Mi 14-16 (V), Do 14-16, (Ü) Raum: FVG (s. Aushang)	B. Grieger

Gemeinsame Veranstaltung der Studiengänge des Fachbereichs Geowissenschaften

5-999	Ko	Geowissenschaftliches Kolloquium 2 SWS, Do 16-18 Raum: C1010 ZB Geowissenschaften 2	alle Hochschul- lehrer des Fach- bereichs Geo- wissenschaften
-------	----	---	--

Doktorandenstudium, Graduiertenkolleg

5-001	S	Seminar für Doktorandinnen und Doktoranden 2 SWS, Z. n. V. Raum: s. Aushang	K. Wallmann, N.N.(LB) gemeinsam mit den Hochschul- lehrern des Fach- bereichs Geo- wissenschaften und des Gradu- iertenkollegs
5-002	S	Seminar über aktuelle Forschungsarbeiten für Doktorandinnen und Doktoranden der Meeresgeologie 2 SWS, Fr 13-15 Raum: GEO 3010	Mitarbeiter und Mitarbeiterinnen der Arbeitsgruppe Meeresgeologie
5-003	S	Seminar über aktuelle Forschungsarbeiten für Doktorandinnen und Doktoranden der Geologie der Polargebiete 2 SWS, Z. n. v.	M. Olesch R. Klemm

5-004	S	Seminar über aktuelle Forschungsarbeiten für Doktorandinnen und Doktoranden der Mineralogie 2 SWS, Di 16-18 Raum: GEO 3010	O. Brockamp M. Zuther
5-005	S	Seminar über aktuelle Forschungsarbeiten für Doktorandinnen und Doktoranden der Geochemie 2 SWS, Di 9-11, Raum GEO 3010	A. Dahmke M. Isenbeck-Schröter M. Kölling H.D. Schulz
5-006	S	Seminar über aktuelle Forschungsarbeiten für Doktorandinnen und Doktoranden der Historischen Geologie/Paläontologie 2 SWS, Z. n. V. Raum GEO 3010	Mitarbeiter und Mitarbeiterinnen der Arbeitsgruppe Historische Geologie/Paläontologie
5-007	S	Seminar über aktuelle Forschungsarbeiten für Doktorandinnen und Doktoranden der Geochronologie 2 SWS, Z. n. V., Raum: ProAqua-Gebäude 209	J. Kuss P. Luger
5-008	VÜ	Einsatz von Rasterelektronenmikroskopie (REM) und Mikrobereichsanalyse (EDX, WDX) in den Geowissenschaften 2 SWS, Blockkurs am Ende des Wintersemesters, auf Aushang achten	H. Willems H. Mai (LB)
5-009	VÜ	Methodik der C-14-Datierung 2 SWS, Blockkurs, Z. n. V.	H.D. Schulz
5-050	S	Seminar über aktuelle Forschungsarbeiten für Doktorandinnen und Doktoranden der Geophysik	Hochschullehrer des Studiengangs Geophysik
5-513	V	Geophysik der ozeanischen Kruste	U. Bleil

Beauftragter für die Lehre: J. Kuss

Studienberatung Mi 16- 18 h oder nach telefonischer Vereinbarung

Raum 209, Gebäude ProAqua, Am Fallturm 11

Studiengang Geophysik (im Aufbau)

Für die Studiengänge Geophysik und Geologie findet in der ersten Semesterwoche eine Vorbesprechung aller angekündigter Veranstaltungen der Geophysik statt. Der Termin wird durch Aushang bekanntgegeben.

Grundstudium

1. Semester

5-100	V	Grundzüge der Geowissenschaften I 4 SWS Mi 11-13, Fr 10-12; ZB C1010 ZB Geowissenschaften 2	U. Bleil O. Brockamp D. Fütterer H.D. Schulz G. Wefer
1-501	V+Ü+P	Grundkurs Physik I : Mechanik Schwingungen und Wellen 4+2+3 SWS V : Mo, Do 8-10, W 0040/50 Ü : Di 8-10, N 2210, N 2420 Di 11-13, N 2210, N 2260 P : Di gantztägig	W. Dreybrodt mit: H. Gilch E. Rumpel E. Unger N.N.
1-506	S	Ergänzungen zum Grundkurs Physik I 2 SWS	
1-502	V+Ü	Mathematik zur Physik und Geophysik I SWS 4+2 V : Mo, Do 10-12, W 0040/50 Ü : Mo 15-17, N 2210, N 2220 Di 8-10, 10-12, N 2220	H.D. Dombrowski

3. Semester

5-501	V+Ü	Allgemeine Geophysik I 2+1 SWS V : Do 12-14; GEO 3020 Ü : Mi 15-16; GEO 3020	H. Villinger
5-502	Ü	Laborübungen zur Allgemeinen Geophysik 2 SWS, Mi gantztägig siehe besondere Ankündigung	U. Bleil mit T. von Dobeneck
1-511	V+Ü+P	Grundkurs zur Physik III : Elektrodynamik 4+2+3 SWS V : Mi., Frei 8-10, W 0040/50 Ü : Di 8-10, S 3180, N 1350 Di 10-12, S 3180 Di 11-13, N 1250 P : Di gantztägig	P. Ryder mit: R. Hory F. Kubacki B. Schimanski N.N.

1-512	V+Ü	Mathematik zur Physik und Geophysik III 4+2 SWS V : Mo, Do 10-12 N 3130 Ü : Di 8-10, W 0040/50 Di 13-15, N 2210 Mi 15-17, N 1350, N 2220	J. Gamst
1-519	V+Ü	Theoretische Physik I : Klassische dynamische Systeme SWS 4+2 V : Mo, Do 8-10, N 3130 Ü : Mi 10-12, N 2210, S 3180 Fr 10-12, N 2210, S 3180	B. Schwegler mit: H.-O. Carmesin S. Joeken B. Tsai

Hauptstudium

5-510	V+Ü	Angewandte Geophysik Angewandte Seismik 2+2 SWS V : Fr 9-11; GEO 3020 Ü : Fr 11-13; GEO 3020	V. Spieß M. Breitzke (LB)
5-511	V+Ü	Theoretische Geophysik Theorie seismischer Wellen 2+1 SWS V : Mo 13-15; GEO 3020 Ü : Mo 15-16; GEO 3020	H. Miller A. Rosenberger
5-512	V	Physik der Festen Erde Glaziologie 2 SWS Termin nach Vereinbarung	H. Miller
5-513	V	Marine Geophysik Geophysik der ozeanischen Kruste 2 SWS Mo 16-18; GEO 3020	U. Bleil V. Spieß
5-514	Ü	Rekonstruktion von Klima-Änderungen aus geothermischen Messungen 4 SWS (halbtägig) Termine nach Vereinbarung	H. Villinger
5-515	S	Seminar Geophysik 2 SWS Di 14-16; GEO 3010	U. Bleil H. Miller V. Spieß H. Villinger
5-516	S	Anleitung zum wissenschaftlichen Arbeiten 2 SWS Termin nach Vereinbarung	U. Bleil H. Miller V. Spieß H. Villinger

Studiengang Mineralogie (im Aufbau)

Grundstudium (1. Semester)

5-100	V	Grundzüge der Geowissenschaften I 4 SWS, Mi 11-13, Fr 10-12 Raum: C 1010 ZB Geowissenschaften 2	U. Bleil O. Brockkamp D. Fütterer H. D. Schulz G. Wefer
5-101	Ü	Geologische Übungen I: Gesteinskunde 2 Parallelkurse zu jeweils 2 SWS, Mo 13-15, 15-17 Raum C 1010 ZB Geowissenschaften 2	G. Fischer (LB) J. Pätzold
5-102	Ü	Geologische Übungen II: Kartenkunde 2 Parallelkurse zu jeweils 2 SWS, Di 13-15, 15-17 Raum: GEO 3020	H. D. Schulz
5-103	V	Einführung in die Kristallographie 2 SWS, Do 8-10 Raum: C 1010 ZB Geowissenschaften 2	O. Brockkamp
5-104	Ü	Übung zur Einführung in die Kristallographie 2 SWS, 2 Parallelkurse Fr 13-15, 15-17 Teilnehmerzahl je Kurs: 20 Raum: C 1010 ZB Geowissenschaften 2	M. Zuther (LB) H. J. Engelhardt (LB)
5-105	GÜ	Einführungskurs zur Geländeübung Kartierkurs 2 Tage, 1 SWS	J. Pätzold T. Bickert (LB)

Chemie (als Nebenfach)

2-	V	Analytische Chemie 2 SWS, Mi 8-10 Raum: A 0242, Zone 1, NW 2	K.-P. Wanczek
----	---	--	---------------

Physik (als Nebenfach)

5-109	V/P+Ü	Physik für Studierende der Chemie, Geologie und Mineralogie I V+P+Ü: 6 SWS, Raum: W 0020, NW 1 V: Do 11.45-13.15. 14.00-14.45 P: Do 15.00-18.00 Raum: w 0020, NW 1 Ü: Do 15.00-17.00 Raum: W 0020, NW 1 P und Ü beginnen in der zweiten Semesterwoche	W. Roether
-------	-------	---	------------

Mathematik (als Nebenfach)

3-	V	Mathematik zur Chemie, Geologie und Mineralogie I A, 2+2 SWS, Mi 15-17	M. Deutsch
3-	Ü	Mathematik zur Geologie und Mineralogie I Übungen zu Kurs 3- 2 SWS, Mi 17-19	M. Deutsch

Lehrveranstaltungen mit meeresbezogenem Inhalt

In der nachfolgenden Übersicht sind alle Lehrveranstaltungen mit meeresbezogenem Inhalt, die sich für höhere Fachsemester, Diplomanden und Doktoranden eignen, zusammengefaßt dargestellt. Sie sind Bestandteil des Lehrangebots der Studiengänge Physik (Fachbereich 1), Biologie und Chemie (Fachbereich 2) sowie Geologie/Paläontologie (Fachbereich 5) bzw. des Doktorandenstudiums in den jeweiligen Fachbereichen.

Die Teilnahme an meeresbezogenen Lehrveranstaltungen schließt nicht automatisch die prüfungsrelevante Anerkennung für den jeweils besuchten Studiengang ein.

Studiengang Physik (Fachbereich 1)

Physik des Ozeans und der Atmosphäre

Berater: W. Roether

1-661	V	Physik des Ozeans, SWS 2, Di. 15-17, N 3130	W. Roether
1-662	V+Ü	Physik der Atmosphäre SWS 2, Do. 8-10, N 3180	J. Burrows mit A. Richter
1-663	V	Dynamik von Ozean und Atmosphäre II SWS 2, Di. 16-18, W 0040/50	D. Olbers mit D. Wolf-Gladrow
1-664	V	Ozeanische und atmosphärische Grenzschichten SWS 2, Mo. 13-15, N 2420	E. Augstein
1-665	V	Meereis und Schelfeis SWS 2, Fr 13-15, W 0040/50	P. Lemke
1-666	V	Fehlerrechnung und Statistik SWS 1, Mo 15-17, 14-tägig, N 2420	R. Schlitzer (LB)
1-667	V	Einführung in die digitale Bildverarbeitung SWS 2, Mo 10-12, N 3310	G. Heygster (LB)
1-673	S	Spurenstoff-Ozeanographie SWS 1, Fr 10-12, 14-tägig, N 3310	W. Roether mit R. Schlitzer A. Putzka
1-674	S	Seminar des Instituts für Fernerkundung SWS 2, Mi 13-15, S 3121	K. Künzi J. Burrows
1-675	S	Forschungsseminar Ozean und Atmosphäre SWS 1, Fr 10-12, 14-tägig, N 3310	E. Augstein J. Burrows K. Künzi P. Lemke D. Olbers W. Roether
1-676	P	Blockpraktikum zur Bildverarbeitung SWS 3, 14.-18. Febr. 1994 ganztägig, N 3310 und N 3280	K. Künzi G. Heygster

Studiengang Biologie (Fachbereich 2)**Ökologie**

2-160	V+S	Management tropischer und subtropischer Gewässer (auch Meeresbiologie) 2+1 SWS, n. V., GW 1 ZMT, Raum A 0010	Saint-Paul, U.
2-161	V	Lebensgemeinschaften tropischer Küstengewässer (auch Meeresbiologie) 2 SWS, n. V., GW 1, A 0010 (ZMT)	Eckau, W. (LB) Wolff, W. (LB)

Meeresbiologie

2-180	V	Ökophysiologie der Meerestiere 2 SWS, Mi 10-12, Raum	Theede, H.
2-181	K+E	Exkursion mit Kurs in der Meeresstation Helgoland S1/S2; 4 SWS, 5.-14. 4. 1994	Theede, H.
2-182	V	Marine Stoffkreisläufe 2 SWS, Do. 14-16, Raum A 1290	Smetacek, V.
2-183	V	Außergewöhnliche Phytoplanktonblüten: Entstehung und Wirkung auf die Umwelt 2 SWS, Do. 16-18, Raum A 1290	Smetacek, V.
2-184	V+S	Stoffumsätze im Pelagial: Herotrophe Prozesse 3 SWS, Di. 14-17, Raum B 1170	Bathmann, U. (LBo.P) Lochte, K. (LBo.P)
2-185	V+S	Ökologie des Meereises 2 SWS, Di. 11-13, Raum B 1170	Diekmann, G. (LBo.P)
2-186	V+S	Wirkung der UV-B-Strahlung auf biologische Systeme 2 SWS, Di 9-11, Raum B 1170	Baumann, M. (LBo.P)
2-187	V	Ökologie der Antarktis S1/S2; 2 SWS, Mo 11-13, Raum A 1290	Brey, T. (LBo.P)

Allgemeine Biologie und Doktorandenstudium

2-202	Coll	Kolloquium zur marinen Tropenökologie 1 SWS, n. V., GW 1, ZMT, Raum A 0010	Saint-Paul, U.
2-219	S	Ökophysiologie mariner Algen Doktoranden und Diplomandenseminar 2 SWS, Mo 9-11, ZB	Kirst, G.
2-220	S	Biologie polarer Makroalgen Arbeitsgruppenseminar 1 SWS n. V.	Wiencke, Chr.
2-221	S	Meereszoologie – Mitarbeiterseminar 1 SWS, Di. 14-16 in Brhvn. (14-tägig)	Theede, H.

2-256	PP	Biologische Meereskunde Meeresbiologie/Meereschemie 2 SWS, n. V. im AWI Bremerhaven	Smetacek, V. Kirst, G.-O. Schulz-Baldes, M. Wiencke, Chr. mit Abele-Oeschger, D. Wiss. des AWI	Arntz, W. Krause, G. Theede, H. Theede-Oeschger, D.
2-256a	AV	Anreicherung und Wirkung von Schwermetallen bei Makroalgen 8 SWS, n. V.		Schulz-Baldes Wiencke
2-256b	AV	AV zur Ökophysiologie 4 SWS, n. V.		Theede mit NN
2-277	PP	Anpassungen an extrme Lebensbedingungen 2 SWS, L/D, S1/S2, Mo 10-12 Bgm.-Smidt-Str. 20, 27568 Bremerhaven		Theede, H.
2-277a	AV	Zur Bedeutung der schwarzen Flecken im Watt 6 SWS, Mo. 12-18 Bgm.-Smidt-Str. 20, 27568 Bremerhaven		Theede Eversberg (LB)
2-277b	AV	Zur Belastbarkeit von Wattbewohnern durch Schwefelwasserstoff 6 SWS n. V. Bgm.-Smidt-Str. 20, 27568 Bremerhaven		Theede Oeschger (LB)
2-277c	AV	Zum Schutz von Wattbewohnern vor Sauerstoffradikalen und H ₂ O ₂ 6 SWS n. V. Bgm.-Smidt-Str. 20, 27568 Bremerhaven		Theede mit Abele-Oeschger

Studiengang Chemie (Fachbereich 2)

2-609	V	Meereschemie I: Elementkreisläufe MeC, Mo. 14-16, Raum A 1291, 2 SWS		Balzer, W.
2-618	Ü	Meereschemische Übungen II – Lipidanalyti (ohne Prüfungsberechtigung) 2 SWS, Nach Vereinbarung		Kattner, G. (LB)
2-625	V+S	Biogeochemische Prozesse am Meeresboden MeC, Di. 10-12, Raum (siehe Aushang NW II. 2 SWS		Balzer, W.
2-626	S	Aktuelle Fragen der Meereschemie MeC, nach Vereinbarung, 1 SWS		Balzer, W.

Studiengang Geologie-Paläontologie (fachbereich 5)

Siehe VAK Nr. 5-201, 5-212, 5-213, 5-302, 5-513

Studiengang Geophysik (Fachbereich 5)

sihe VAK Nr. 5-513

Fachbereich 6 – Rechtswissenschaft

Der Fachbereich Rechtswissenschaft bildet Juristen aus. Der dazu erforderliche Studiengang ist weitgehend durch die Anforderungen des Deutschen Richtergesetzes bestimmt; der Jurist muß die Befähigung zum Richteramt erwerben; sie eröffnet auch den Zugang zu anderen juristischen Berufen, in der Verwaltung, der Rechtsanwaltschaft, der Wirtschaft usw.

In Bremen ist aufgrund einer Experimentierklausel des Deutschen Richtergesetzes seit 1971 eine **einstufige Juristenausbildung** durchgeführt worden, die aufgrund des Bremischen Juristenausbildungsgesetzes (BremJAG) in der Fassung vom 29. Juli 1976 (BremGBl. S. 181 mit Änderungen) universitäre und praktische Ausbildung verbindet und nach ausbildungsbegleitenden Leistungskontrollen sowie abgeschichteten Prüfungen die Befähigung zum Richteramt in einer Abschlußprüfung zu erwerben ermöglicht. Diese Ausbildung lief im Herbst 1991 aus.

Durch das 3. Gesetz zur Änderung des Deutschen Richtergesetzes vom 25. Juli 1984 (BGBl. I S. 995) ist die Juristenausbildung in dem Sinn bundesweit vereinheitlicht worden, daß auch in Bremen eine **zweistufige Juristenausbildung** durchzuführen ist. Das dafür maßgebliche Gesetz über die erste juristische Staatsprüfung und den juristischen Vorbereitungsdienst (JAPG) vom 24. September 1985 (BremGBl. S. 161) hat bewirkt, daß für den Jahrgang 1985/86 und die folgenden Jahrgänge nur noch eine Aufnahme in die zweistufige Juristenausbildung möglich ist. Diese sieht ein in der Regel 9 Semester dauerndes Studium der Rechtswissenschaft mit abschließender erster juristischer Staatsprüfung vor und danach einen zweijährigen Vorbereitungsdienst, der mit einer zweiten juristischen Staatsprüfung abschließen soll. Die zur Durchführung erforderlichen Bestimmungen sind inzwischen in Kraft gesetzt. Nach einem Einführungssemester findet das Studium in den in § 13 II und III JAPG aufgezählten Kern- und Pflichtfächern statt. Empfohlen wird, an den entsprechenden Übungen für Kriminalwissenschaften/ Strafrecht im 2. Semester, für Bürgerliches Recht im 3. Semester und für Öffentliches Recht im 4. Semester teilzunehmen. Im Anschluß daran finden die Übungen für Fortgeschrittene in den Kriminalwissenschaften/ Strafrecht, im Öffentlichen Recht und im Bürgerlichen Recht statt. Ferner sind insgesamt drei Monate praktische Studienzeiten in der veranstaltungsfreien Zeit bei Rechtsanwältinnen, Gerichten und/oder Verwaltungsbehörden abzuleisten. Zu einem frei zu wählenden Zeitpunkt ist ferner eine Lehrveranstaltung mit schriftlichen Arbeiten in einem Grundlagenfach zu besuchen. Das letzte Studienjahr vor der ersten Staatsprüfung dient einerseits der Ausbildung in einem der Schwerpunkte Wirtschaftsrecht/ Bürgerliches Recht, Kriminalwissenschaften/ Strafrecht, Öffentliches Recht, Arbeitsrecht/ Sozialrecht mit Anfertigung einer schriftlichen Arbeit, andererseits der Examensvorbereitung. Die erste juristische Staatsprüfung besteht aus einer Hausarbeit, drei Klausuren und einer mündlichen Prüfung in den Pflichtfächern und in einem Schwerpunktbereich.

Seit 1991 bietet der Fachbereich Rechtswissenschaft das **Aufbaustudium Europäisches und Internationales Recht** für Juristinnen und Juristen an. Das Studium dauert ein Jahr (Vollzeitstudium) bzw. zwei Jahre (auf Teilzeitbasis) einschließlich eines 3-monatigen Auslandsstudiums oder Auslandspraktikums. Das Studienangebot umfaßt Kurse und Seminare in deutscher und englischer Sprache. Es wird ausschließlich in kleinen Gruppen gearbeitet, wobei intensive Mitarbeit der Studierenden vorausgesetzt wird. Jährlich werden bis zu 30 Studierende zugelassen. Voraussetzungen für die Zulassung zum Aufbaustudium sind:

1. Staatsexamen mit überdurchschnittlichem Erfolg
2. gute Englischkenntnisse, die durch einen TOEFL oder ein vergleichbares Zertifikat nachgewiesen werden müssen.

Die im Rahmen des Aufbaustudiums angebotenen Seminare stehen auch Studierenden des Fachbereichs Rechtswissenschaft offen. Sie eignen sich in der Regel nur für Studierende der Höheren Semester.

Die **Forschung** des Fachbereichs Rechtswissenschaft erstreckt sich auf zahlreiche Rechtsgebiete. Durch die Schwerpunktausbildung sowie durch die Möglichkeit der Promotion zum Dr. jur. ist sie mit der Lehre verbunden. Durch Zusammenarbeit des Fachbereichs mit dem Zentrum für Europäische Rechtspolitik (ZERP) an der Universität Bremen existiert ein Forschungsverbund, der die Durchführung längerfristiger, größerer Forschungsvorhaben ermöglicht. Innerhalb des Fachbereichs bestehen fünf wissenschaftliche Einheiten, in denen die Forschung im Fachbereich auf verschiedene Themenbereiche konzentriert ist; es sind die Wissenschaftlichen Einheiten „Praktische Implementationsbedingungen zivilrechtlicher Konfliktbearbeitung“, „Sozialschutzfunktionen des Wirtschafts- und Privatrechts“, „Kriminalpolitikforschung“, „Technik – Umwelt – Energie – Recht“ sowie „Internationale Beziehungen und Völkerrecht, Rechtsvergleichung, politische Anthropologie“.

Der Fachbereich 6 betreut den Studiengang Rechtswissenschaft.

Sprecher des Fachbereiches	Raum	Ruf
Prof. Dr. R. Knieper	GW 2, A 3380	-3062
Fachbereichssekretär		
Hans-Jürgen Koch	GW 2, B 3930	-2233 Telefax -3494
Geschäftsstelle für den Fachbereichsrat		
Ulrike Karsten	GW 2, B 3930	-2179
Geschäftsstelle für Studienbescheinigungen		
N. N.	GW 2, B 3970	-2180
Geschäftsstelle für den Promotionsausschuß Dr. jur.		
Inge Frank	GW 2, B 3040	-2185

Justizprüfungsamt

(verantwortlich für das Verfahren zur Ablegung der 1. juristischen Staatsprüfung und der praktischen Studienzeiten)
 Sögestraße 62–64, 28195 Bremen 1
 Geschäftsstelle Telefon 361-45 36
 Mo–Do 9-15.00 Uhr
 Fr. 9-13.00 Uhr
 Zi.-Nr. 307

Professorinnen/Professoren/Honorarprofessoren

- BÖLLINGER, Lorenz, Dr. jur., Professor;
Kriminalwissenschaften;
Donandtstraße 80, 28209 Bremen, Telefon 34 33 60
GW 2, A 3500, Telefon -3068
- BRÜGGEMEIER, Gert, Dr. jur., Professor;
Zivilrecht, Europäisches Wirtschaftsrecht und Rechtsvergleichung;
Horner Heerstraße 16, 28359 Bremen
GW 1, C 2170, Telefon -3214
- DÄUBLER, Wolfgang, Dr. jur., Professor;
Arbeits-, Handels- und Wirtschaftsrecht;
Geierweg 20, 72144 Dusslingen, Telefon (0 70 72) 77 70
GW 2, A 3530, Telefon -2132
- DAMM, Reinhard, Dr. jur., Professor;
Rechtswissenschaft mit dem Schwerpunkt Zivil- und Verfahrensrecht
sowie Wirtschaftsrecht;
Dahlieweg 7, 28832 Achim-Baden, Telefon (0 42 02) 7 09 22
GW 2, B 3640, Telefon -3596
- DERLEDER, Peter, Dr. jur., Professor;
Bürgerliches Recht;
Orleansstraße 74b, 28211 Bremen, Telefon 44 30 38
GW 2, A 3350, Telefon -2140
- DUBISCHAR, Roland, Dr. jur., Professor;
Privatrecht, Rechtstheorie und neuere Privatrechtsgeschichte;
GW 2, B 3710, Telefon -2049
- FEEST, Johannes, Dr. Soz.-Wiss., Professor;
Strafverfolgung, Strafvollzug, Strafrecht;
Wernigeroder Straße 20, 28205 Bremen, Telefon 49 47 23
GW 2, A 3370, Telefon -2383
- FRANCKE, Robert, Dr. jur., Professor;
Didaktik der Juristenausbildung und Öffentliches Recht;
28213 Bremen, Telefon 2125 04
GW 2, A 3620, Telefon -3061/-2139
- GESSNER, Volkmar, Dr. jur., Professor;
Rechtssoziologie, Rechtsvergleichung, Europäische Rechtspolitik;
Kohlhökerstraße 6, 28203 Bremen, Telefon 7 29 22
GW 2, A 3450, Telefon -2127
- GOTTHOLD, Jürgen, Dr. jur., Dipl.-Volkswirt, Professor;
Ökonomische Analysen von Rechtsproblemen, insbesondere in den Gebieten des
Zivil-, Arbeits- und Wirtschaftsrechts;
Bismarckstraße 12, 35037 Marburg (z. Z. beurlaubt)
- HART, Dieter, Dr. jur., Professor;
Rechtswissenschaft mit dem Schwerpunkt Zivilrecht, Handels- und
Gesellschaftsrecht, Wirtschaftsrecht;
Alten Eichen 38, 28359 Bremen, Telefon 23 64 03
GW 2, A 3580, Telefon -2059/-3169

- HEINRICHS, Helmut, Dr. h. c., Präsident des Oberlandesgerichts Bremen, Honorarprofessor;
Bürgerliches Recht und Wirtschaftsrecht;
Peter-Henlein-Straße 110, 28357 Bremen, Telefon 27 13 87
- HINZ, Manfred, Dr. jur., Professor;
Öffentliches Recht, Politische Soziologie und Rechtssoziologie;
Privattelefon (0 42 45) 7 86
GW 2, A 3400, Telefon -3063/-2387 (z. Z. beurlaubt)
- HOFFMANN, Reinhard, Dr. jur., Professor;
Öffentliches Recht, kollektives Arbeitsrecht, Politische Wissenschaften;
Bleicherstraße 11, 28203 Bremen, Telefon 32 42 60
(z. Z. beurlaubt)
- JOERGES, Christian, Dr. jur., Professor;
Deutsches und Europäisches Privat- und Wirtschaftsrecht; Internationales Privatrecht;
Bulthauptstraße 34, 28209 Bremen, Telefon 3 46 97 23
GW 2, A 3610, Telefon -2145 (z. Z. beurlaubt)
- KNIEPER, Rolf, Dr. jur., Professor;
Bürgerliches- und Wirtschaftsrecht;
Slevogtstraße 17, 28209 Bremen, Telefon 3 49 12 25
GW 2, B 3400, Telefon -3062
- LADEUR, Karl-Heinz, Dr. jur., Professor;
Rechtswissenschaft mit dem Schwerpunkt öffentliches Recht
und Verwaltungswissenschaft;
Deliusweg 21, 28359 Bremen, Telefon 23 95 57
GW 2, B 3681, Telefon -2257
- LICHTENBERG, Hagen, Dr. jur., Professor;
Europarecht und Arbeitsrecht;
Bergiusstraße 11, 28357 Bremen, Telefon 27 37 77
GW 1, B 1070, Telefon -2235
- NELLES, Ursula, Dr. jur., Professorin;
Strafrecht, Strafprozeßrecht;
Werseae 63, 48157 Münster, Telefon (02 51) 32 90 66
GW 2, A 3410, Telefon -3064
- PREUSS, Ulrich-K., Dr. jur., Professor;
Öffentliches Recht und Verwaltungswissenschaften;
Eichendorffstraße 15, 28211 Bremen, Telefon 23 98 86
GW 1, C 2145, Telefon -3213
- REICH, Norbert, Dr. jur., Professor;
Zivilrecht, Wirtschaftsrecht und Europäische Rechtspolitik;
Andreasstraße 29, 22301 Hamburg 60, Telefon (0 40) 2 70 57 58
GW 2, A 3500, Telefon -2597
- RINKEN, Alfred, Dr. jur., Professor;
Öffentliches Recht, Staats- und Verfassungstheorie und Rechtsphilosophie;
Treseburger Straße 37, 28205 Bremen, Telefon 44 07 62
GW 2, A 3590, Telefon -2136

- RUST, Ursula, Dr. jur., Professorin
Recht der Geschlechterbeziehungen;
Buschkamp 6, 22339 Hamburg 63, Telefon (0 40) 50 29 85
GW 2, A 3370, Telefon -3547
- SCHEFOLD, Dian, Dr. jur., Professor;
Öffentliches Recht, einschl. allgemeine Staatslehre und
neuere Verfassungsgeschichte,
mit dem Schwerpunkt Verwaltungsrecht;
Mathildenstraße 93, 28203 Bremen, Telefon 7 25 76
GW 2, B 3630, Telefon -2166
Sprechstunde auch in Prüfungsangelegenheiten: Do 12.00–13.00 Uhr
– Forschungssemester –
- SCHMIDT, Eike, Dr. jur., Professor;
Rechtstheorie, Bürgerliches Recht und Verfahrensrecht;
Schwachhauser Ring 54, 28213 Bremen, Telefon 3 49 91 23
GW 2, A 3650, Telefon -2137
- SCHMINCK-GUSTAVUS, Christoph Ulrich, Dr. jur., Professor;
Rechtsgeschichte;
Lahnstraße 90, 28199 Bremen, Telefon 50 50 42
GW 2, A 3360, Telefon -3060/-2155
- SCHUMANN, Karl F., Dr. phil., Professor;
Rechtswissenschaft mit dem Schwerpunkt Kriminologie;
Wachmannstraße 86, 28209 Bremen, Telefon 34 48 22
FVG, W 0110, Telefon -4135 – Forschungssemester –
- STUBY, Gerhard, Dr. jur., Professor;
Öffentliches Recht und wissenschaftliche Politik;
Richard-Dehmel-Straße 10, 28211 Bremen, Telefon 2113 31
GW 2, A 3550, Telefon -2133
- THOSS, Peter, Dr. jur., Professor;
Strafrecht und Kriminalpolitik;
Curiastraße 54, 28357 Bremen 33, Telefon 27 11 68
GW 2, A 3480, Telefon -2129
- WAHSNER, Roderich, Dr. jur., Professor;
Arbeits- und Sozialrecht, einschl. der sozialen Grundrechte;
Delbrückstraße 2, 28209 Bremen, Telefon 3 47 95 20
FVG, W 0130, Telefon -4137
- WINTER, Gerd, Dr. jur., Professor;
Öffentliches Recht, Verfahrensrecht, Rechtssoziologie;
Mathildenstraße 81, 28203 Bremen, Telefon 70 31 12
GW 1, C 2180, Telefon -2840

Wissenschaftliches Personal

BABUCKE, Petra, wiss. Mitarbeiterin; Zivilrecht; GW 2, B 2340, Telefon -3252

COLNERIC, Ninon, Dr. jur., Privatdozentin; Arbeitsrecht, Rechtssoziologie; Sozialrecht;
Melanchtonstraße 25, 24114 Kiel

FRITSCHKE, Petra; Strafrecht; GW 2, A 3670, Telefon -3175

GRAUE, Bettina; Öffentliches Recht; GW 2, A 3380, Telefon -4853

GROTHER, Antje, wiss. Mitarbeiterin; Öffentliches Recht; GW 2, B 3260, Telefon -2058

HUMMERICH, Sabine; Strafrecht; GW 2, B 3260, Telefon -2058

KALISCH, Ines; Arbeits- und Sozialrecht; GW 2, A 3380, Telefon -4853

KANDELHARD, Ronald; Zivilrecht; GW 2, B 2160, Telefon -2593

KÖCK, Wolfgang, Dr. jur., wiss. Assistent; Zivilrecht; GW 2, A 3071, Telefon -4222

MEYER, Thomas; Zivilrecht; GW 2, A 3350, Telefon -2140

MICKLITZ, Hans-W., Dr. jur., Privatdozent;
Meraner Straße 7, 10825 Berlin 62, Telefon (030) 8 53 5213

PELLEGRINO, Mario; Zivilrecht; GW 2, B 2160, Telefon -2593

PETER, Gaby, wiss. Mitarbeiterin; Zivilrecht, Arbeitsrecht; GW 2, B 2340, Telefon -3252

POHL, Johannes; Strafrecht; GW 2, A 3670, Telefon -3175

RICHTER, Carolin; Strafrecht; GW 2, A 3600, Telefon -2475

SCHLÖMER, Wilhelm; GW2 B 3711, Telefon -2134

SCHNIEDERS, Christine; Zivilrecht; GW 2, A 3075

SEEHAFER, Wilfried, Dr., wiss. Mitarbeiter; Graduierten-Kolleg; GW 2, A 3073, Telefon -4073

SIEVEKING, Klaus, Dr. jur., Privatdozent; GW1 C 2260, Telefon -2590

SMITH, Lesly-Jane, Dr., wiss. Assistentin; Europarecht; GW 1, B 1071, Telefon -2821

SOMMER, Irnke; Öffentliches Recht; GW 2, A 3600, Telefon -2475

VELTEN, Petra; Strafrecht; GW 2, B 3650, Telefon -2169

WEGNER-BRANDT, Elke; Strafrecht; GW 1, A 0098, Telefon -4035

WELZEL, Tillmann, wiss. Mitarbeiter; Öffentliches Recht; GW 2, A 3600, Telefon -2475

WIEZORECK-ABEKE, Hilke, wiss. Mitarbeiterin; Zivilrecht; GW 2, B 2340, Telefon -3252

Fachbereich 6 - Rechtswissenschaft

Lehrprogramm der zweistufigen Juristenausbildung

(Zu den mit * gekennzeichneten Veranstaltungen werden Arbeits-gemeinschaften angeboten. Näheres siehe Aushang)

Die Studienordnung empfiehlt, die Übung in den Kriminalwissen- schaften/Strafrecht im 2.Fachsemester, die Übung im Bürgerlichen Recht im 3.Fachsemester und die Übung im Öffentlichen Recht im 4.Fachsemester zu absolvieren.

Übungen

6-001	Ü	Übungen für Anfänger/innen im Bürgerlichen Recht 2 SWS Mo 8-10, gr.Hörsaal	D.Hart
6-002	Ü	Übungen für Anfänger/innen im Öffentlichen Recht 2 SWS Di 15-17, gr.Hörsaal Tutorium zu den Übungen für Anf. im Öffentlichen Recht 2 SWS Di 8-10, A 0150 GW 1	A.Rinken Thorsten Stark
6-003	Ü	Übungen für Anfänger/innen in den Kriminalwissenschaften 2 SWS Do 15-17, B 1820 GW 2	U.Nelles
6-004	Ü	Übungen für Fortgeschrittene im Bürgerlichen Recht 2 SWS Do 8-10, B 1820 GW 2	R.Knieper
6-005	Ü	Übungen für Fortgeschrittene im Öffentlichen Recht 2 SWS Di 8-10, B 1820 GW 2	G.Winter
6-006	Ü	Übungen für Fortgeschrittene in den Kriminalwissenschaften 2 SWS Mi 8-10, gr.Hörsaal	L.Böllinger

1. Semester

6-007	V	Einführung in die bürgerliche Rechtsordnung 4 SWS Di 13-15, gr.Hörsaal Mi 10-12, gr.Hörsaal	W.Däubler/ R.Knieper
6-008	V	Einführung in das zivilrechtliche Gutachten und Arbeitsmethoden 2 SWS Do 10-12, gr.Hörsaal Begleitende Arbeitsgemeinschaften: 2 SWS Mo 13-15, A 0160 GW 1 2 SWS Mo 13-15, C 0100 GW 1 2 SWS Mi 13-15, A 0150 GW 1	E.Schmidt T.Meyer R.Kandelhard P.Babucke

6-009	V	Grundlagen politischer Herrschaft 4 SWS Mo 8-10, B 1820 GW 2 Mi 8-10, B 1820 GW 2	K.-H.Ladeur
6-010	V	Justiz/Advokatur/Verwaltung (G) (*) 4 SWS Fr 13-17, gr.Hörsaal	Ch.Schminck- Gustavus
6-011	V	Einführung in die Kriminal- wissenschaften (*) 4 SWS Mo 10-12, gr.Hörsaal Fr 10-12, gr.Hörsaal	P.Thoss

3. Semester

6-012	V	Vertragsrecht II 3 SWS Mi 10-13, UB 1490	P.Derleder
6-013	V	Schadensrecht 2 SWS Do 8-10, kl.Hörsaal	E.Schmidt
6-014	V	Individualarbeitsrecht 3 SWS Mo 10-13, B 1820 GW 2 ab 18.10.1993	R. Wahsner
6-015	V	Verfassungsrecht II (*) 4 SWS Di 10-12, kl.Hörsaal Do 10-12, UB 1490	A.Rinken
6-016	V	Kriminalwissenschaften III (Strafrechtsschutz von Eigentum und Vermögen) 4 SWS Di 13-15, kl.Hörsaal Do 13-15, kl.Hörsaal	J.Feest

5. Semester

6-017	V	Familienrecht 2 SWS Fr 8-10, B 1820 GW 2	R.Dubischar
6-018	V	Handels- und Gesellschaftsrecht 3 SWS Mi 10-13, B 1820 GW 2	R. Damm
6-019	V	Verfahrenslehre 3 SWS Mi 14-17, B 1820 GW 2	E.Schmidt
6-020	V	Allgemeines Verwaltungsrecht II 4 SWS Di 10-12, B 1820 GW 2 Do 10-12, B 1820 GW 2	R.Francke
6-021	V	Verfassungs- und Verwaltungs- gerichtsbarkeit 2 SWS Fr 10-12, B 1820 GW 2	G.Stuby
6-022	V	Kriminalwissenschaften V (Theorie und Praxis des Straf- verfahrens II: Rechtsfolgen) 4 SWS Di 13-15, B 1820 GW 2 Do 13-15, B 1820 GW 2	U. Nelles

7. Semester

6-023	V	Grundzüge des Privatversicherungsrechts 2 SWS Mo 8-10, UB 1490	G.Brüggemeier
6-024	V	Zwangsvollstreckungs- und Konkursrecht 2 SWS Mo 10-12, UB 1490	V.Gessner
6-025	V	Wiederholung und Vertiefung im Bürgerlichen Recht 2 SWS Di 10-12, UB 1490	H.Heinrichs
6-026	V	Wiederholung und Vertiefung im Öffentlichen Recht 2 SWS Di 8-10, UB 1490	R.Francke
6-027	V	Wiederholung und Vertiefung in den Kriminalwissenschaften 2 SWS Mo 13-15, UB 1490	P.Thoss
6-028	Ü	Klausurenkurse in den Kernbereichen 2 SWS Mi 13-15, UB 1490 2 SWS Mi 13-15, UB 1490 2 SWS Mi 13-15, UB 1490	H.Lichtenberg K.-H.Ladeur Nelles/Velten

Die Klausuren werden wechselweise jeweils freitags von 8-14 Uhr im Gebäude GW 1, A 0080 geschrieben.

1. Schwerpunkt Wirtschaft/Bürgerliches Recht**1.1 Schwerpunktbereich Zivilistischer Verbraucherschutz**

6-029		Haftungsrechtl.Verbraucherschutz 4 SWS Di 13-17, A 0010 GW 1	R.Damm
6-030		Verbraucherschutz durch UWG 2 SWS Mi 8-10, A 0160 GW 1	D.Hart
6-077		Wahl-AG zum Wettbewerbsrecht 2 SWS Mo 15-17, A 0160	C.Schnieders
6-031		Arzthaftungsrecht 2 SWS Mi 10-12, A 0160 GW 1	D.Hart

1.2 Schwerpunktbereich Geld, Kredit, Währung

6-032		Rechtliche Ordnung d. Geld-u.Bankwesens 2 SWS Mi 8-10, C 0220 GW 1	R.Dubischar
6-033		Recht des Zahlungsverkehrs 2 SWS Mi 10-12, C 0220 GW 1	R.Dubischar
6-034		Verbraucherkredit 2 SWS Do 8-10, A 0150 GW 1	P.Derleder
6-035		Geschäftskredit 2 SWS Do 10-12, A 0150 GW 1	P.Derleder

1.3 Schwerpunktbereich Wirtschaft und Wettbewerb

6-036	Vertragsrecht und europäische Integration 2 SWS Do 13-15, A 0150 GW 1	H.Lichtenberg
6-038	Unternehmenspraxis i.europ.Binnenmarkt 2 SWS Mi 17-19, C 0020 GW 1	V.Gessner
6-039	Wettbewerbsrecht:Kartellrecht u. UWG 2 SWS Mi 15-17, C 0220 GW 1	N.Reich

Siehe auch Aufbaustudium „Europäisches u.Internationales Recht“

2. Schwerpunkt Arbeitsrecht/Sozialrecht

2.1 Schwerpunktbereich Arbeitsrecht

6-040	Arbeitsverfassung und Recht des Normalarbeitsverhältnisses 2 SWS Di 15-17, B 1090 GW 1	W.Däubler
6-041	Atypische Arbeitsverhältnisse und sonstige Beschäftigungsformen 2 SWS Mi 15-17, B 1090 GW 1	W.Däubler
6-042	Tarifautonomie u.Tarifvertragsrecht 2 SWS Di 13-15, B 1090 GW 1	R.Wahsner
6-043	Betriebliche Interessenvertretung und Unternehmensmitbestimmung 2 SWS Mi 17-19, B 1090 GW 1	R.Wahsner

2.2 Schwerpunktbereich Sozialrecht/Schutz des arbeitenden Menschen

6-044	Recht d.Sozialleistungen,insbes.Sozial- versicherung,soz.Förderung,soz.Hilfen 4 SWS Mi 10-12, B 1090 GW 1 Do 10-12, B 1090 GW 1	U.Rust
6-045	Sozialverfassung u.Sozialverwaltung 2 SWS Do 8-10, B 1090 GW 1	R.Francke
6-046	Gemeinsame Vorschriften d.Sozialrechts 2 SWS Mi 15-17, B 2100 GW 1	R.Neustädter-LB-
6-073	Technik des wissenschaftlichen Arbeitens im Schwerpunkt soziale Sicherheit 2 SWS Do 15-17, C 0100 GW 1	I.Kalisch

3. Schwerpunkt Öffentliches Recht

3.1 Schwerpunktbereich Umweltrecht

6-049	Produktbezogenes Umweltrecht,Abfallrecht 2 SWS Di 13-15, A 0160 GW 1	G.Winter
-------	---	----------

6-051	Europäisches u.Internat.Umweltrecht 2 SWS Di 15-17, A 0160 GW 1	G.Stuby
6-050	Allgemeines Umweltrecht I 2 SWS Do 10-12, C 0220 GW 1	U.K.Preuß
6-048	Immissions- und Atomrecht 2 SWS Do 8-10, C 0220 GW 1	K.-H.Ladeur
6-074	Auswirkungen von internat.Abfall- u. Pestizidexportregelungen für die Behörden- u. Unternehmenspraxis 2 SWS Di 17-19, B 1140 GW 1	E.Segond/ I.Gerwien

4. Schwerpunkt Kriminalwissenschaften/Strafrecht

4.1 Schwerpunktbereich Schwere Kriminalität

6-052	Strafrechtliche Kontrolle der Sexualität 2 SWS Di 13-15, C 0220 GW 1	L.Böllinger
6-053	Staats-Verbrechen 2 SWS Di 15-17, C 0220 GW 1	J.Feest
6-054	N.N. 2 SWS Mi 8-10, C 0100 GW 1	N.N.
6-055	Organisierte Kriminalität im Drogenbereich 2 SWS Mi 10-12, C 0100 GW 1	V.Mariak-LB-

Semesterübergreifende Wahlkurse/Grundlagenscheinfähige Kurse

(G) = Erwerb des Grundlagenscheines gem. § 11 Abs. 2 Nr. 4 JAPG

6-057 (G)	Gleichbehandlung v.Frauen u.Männern im Arbeitsleben als Gegenstand d.EG-Rechts 2 TWS Di 16-18, A 0150 GW 1	U.Rust
6-078 (G)	Der Zeuge im Strafprozeß 2 SWS Do 15-17, C 0220 GW 1	J.Pohl
(G)	„Eine Zensur findet nicht statt“(Art.5 Abs.1 Satz 1 GG) Zur Kultur- und Rechtsgeschichte der Zensur in Deutschland 2 SWS Mi 16-18, A 3540 GW 2	L.Dietze
(G)	Einführung in das Bildungsrecht anhand von Fällen (mit Übungen i.d.Falllösung) 2 SWS Do 14-16, A 3540 GW 2	L.Dietze
2-207 V	Ringvorlesung: Disziplinäre Grundlagen der Ökotoxikologie 1 SWS NW 2 nach Ankündigung	B.Jastorff H.L.Grimme G.Winter

Seminare

6-056 (G)	Hauptprobleme des Umwelt- und Technikrechts in der Risikogesellschaft 2 SWS Mo 15-17, C 0220 GW 1	W.Köck
6-058 (G)	Aktuelle Probleme der Berufshaftung 2 SWS Di 17-19, B 1090 GW 1 14-tägig	R.Damm
6-059	Rechtstheoretisches Seminar: Grenzen des sozialstaatlichen Diskurses im Privatrecht 2 SWS Mo 18-20, A 0160 GW 1 14-tägig	P.Derleder
6-060 (G)	Klassische Fälle und Texte zur neueren Privat-u.Arbeitsrechtsgeschichte 2 SWS Do 8-10, B 3230 GW 2	R.Dubischar
6-061 (G)	Recht und Kultur im NS-Staat 2 SWS Mi 17-19, UB Ebene IV Studio I	C.Schminck- Gustavus
6-062 (G)	Juristen als Erzählforscher? Nachforschungen über Krieg,Widerstand und Strafverfolgung 2 SWS Do 17-19, UB Ebene IV Studio I	C.Schminck- Gustavus
6-063 (G)	Völkerrecht und Nationalsozialismus 2 SWS Di 17-19, B 2100 GW 1	G.Stuby
6-064 (G)	Drogenstrafrecht 2 SWS Mi 15-17, C 0100 GW 1	L.Böllinger
6-065 (G)	Frauen im Schatten des Strafrechts - Strafrecht im Lichte von Frauen 3 SWS Di 15-18, C 0100 GW 1	U.Nelles/ P.Velten/ P.Fritsche
6-066	Kleingruppenarbeit in den Kriminalw. 2 SWS Fr 15-17, B 1090 GW 1	P.Thoss
6-105	Internationales Privatrecht 2 TWS Di 18-20, A 0150 GW 1	K.Tonner -LB-
6-067 (G)	Verbraucherschutz und -politik 2 TWS Mi 13-15, C 0220 GW 1	N.Reich
6-069 (G)	Durchsetzung der Grundsätze der Ge- schlechtergleichbehandlung und der Freizügigkeit (EG-Ausländer) 2 SWS Di 18-20, A 0160 GW 1	U.Rust

Wir gratulieren unserem Autor
Yeschajahu Leibowitz

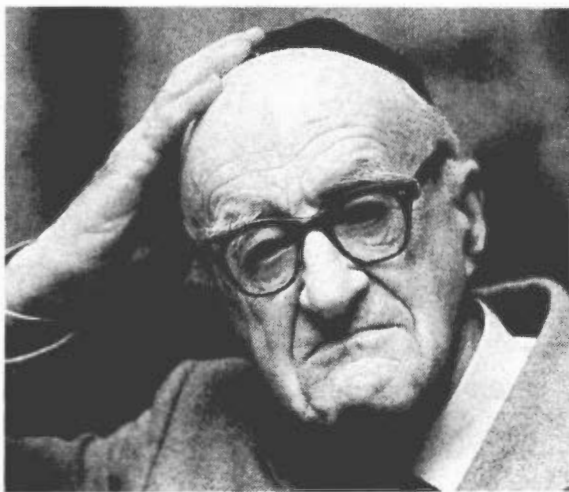

zur Verleihung des
Israelischen Staatspreises 1993

Context-Verlag

6-075 (G)	Einführung in die Rechtsberatung im Gefängnis ab 14.1.1994 2 SWS Fr 13-15, B 1090 GW 1	J.Feest
6-076	Schuldrechtsreform 2 SWS Do 17-19, C 0220 GW 1 14-tägig	G.Brüggemeier ab 21.10.1993
6-079 (G)	Arbeitsvertragsrecht - Historische Gesetzentwürfe und geltendes Recht im Vergleich 2 SWS Mo 16-18, B 1090 GW 1 14-tägig	R.Wahsner
9- (G)	Probleme der Drogenpolitikforschung 4 SWS Mi 17-21 siehe Aushang FB 9	L.Böllinger/ H.Cyrus/ S.Quensel
2-208 S	Ökotoxikologie und Risikobewertung 2 SWS Fr. 11-13, B 1170 NW 2	G.Weidemann/ H.L.Grimme B.Jastorff/ K.H.Ladeur G.Winter

Aufbaustudium Europäisches und Internationales Recht

(Das Studium dauert 3 Trimester. Die Veranstaltungen des ersten Trimesters beginnen am 11.10.1993 und enden am 22.12.1993)

I.EG-Recht

6-100	Rechtsgrundlagen des europäischen Binnenmarktes 3 TWS Mo 13-16, A 0150 GW 1	H.Lichtenberg
(auch für Teilnehmer des Schwerpunktes „Wirtschaft u.Wettbewerb“)		
6-101	Wettbewerbsrecht und Wettbewerbspolitik der EG 3 TWS Di 13-16, A 0150 GW 1	N.Reich
(auch für Teilnehmer des Schwerpunktes „Wirtschaft u.Wettbewerb“)		
6-067 (G)	Verbraucherschutz und Verbraucher- politik in der EG 2 TWS Mi 13-15, C 0220 GW 1	N.Reich
6-102	Institutionen d.Europäischen Gemeinschaft 2 TWS Mo 16-18, A 0150 GW 1	B.Beutler -LB-

6-103	Legal Terminology of the EC 2 TWS Mo 10-12, A 0150 GW 1	J.Smith
6-104	Intellectual Property in the EC 2 TWS Di 10-12, A 0150 GW 1	J.Smith

II. Internationales Privat- und Wirtschaftsrecht

6-105	Internationales Privatrecht 2 TWS Di 18-20, A 0150 GW 1	K.Tonner
6-106	Europäisches und Internationales Zivilprozeßrecht 2 TWS Mi 15-17, A 0150 GW 1	V.Gessner

(auch für Teilnehmer des Schwerpunktes „Wirtschaft u.Wettbewerb“)

III. Rechtsvergleichung/Ausländisches Recht

6-107	Terminologie Juridique 2 TWS Mi 10-12, A 0150 GW 1	Heider -LB-
-------	---	-------------

IV. Seminare

6-057 (G)	Gleichbehandlung von Frauen und Männern im Arbeitsleben als Gegenstand d.EG-Rechts 2 TWS Di 16-18, A 0150 GW 1	U.Rust
--------------	--	--------

V. Colloquium

6-108	Aktuelle Fragen der europäischen Integration 2 TWS Mo 18-20, A 0150 GW 1	H.Lichtenberg
-------	---	---------------

Herbert Alsheimer

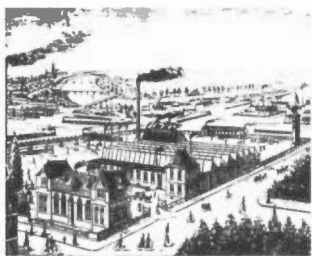

WIRTSCHAFTSSTANDORT
FRANKFURT AM MAIN
Streiflichter aus der Geschichte

Context-Verlag

Herbert Alsheimer

WIRTSCHAFTS- STANDORT FRANKFURT AM MAIN

Streiflichter aus
der Geschichte

Der Autor des reich bebilderten Buches versucht die Gegenwart unserer Wirtschaft aus der Geschichte verständlich und begreifbar zu machen. Beispiele aus der Entwicklung des Wirtschaftsstandortes Frankfurt dienen als Anknüpfungspunkte:

Die wechselhafte neunhundertjährige Geschichte der Frankfurter Messen spiegelt auch das Schicksal Deutschlands wider. — Ein Revolutionär von 1848 wird Frankfurter Oberbürgermeister und preußischer Finanzminister: Johannes von Miquel. — Der Zusammenbruch eines Frankfurter Versicherungsunternehmens und die Folgen für das Aktiengesetz. — 1948 fällt in Frankfurt die Entscheidung für unsere Wirtschaftsordnung: Ludwig Erhards Kampf um die Soziale Marktwirtschaft.

Das Ergebnis ist auch die Liebeserklärung eines Wirtschaftsprofessors an seine Vaterstadt — an die alte und dennoch zukunftsfrohe, lebendige Metropole am Main.

DM 19,80, 136 Seiten, 25 Abbildungen, kartoniert
ISBN 3-924072-10-8

Context-Verlag, 63167 Obertshausen

Fachbereich 7 – Wirtschaftswissenschaft

Der Ablauf des wirtschaftswissenschaftlichen Studiums

Das Studium der Wirtschaftswissenschaft gliedert sich in ein viersemestriges Grundstudium und ein Hauptstudium, das das fünfte bis achte Semester umfaßt. Das neunte Semester ist in der Regel für die Anfertigung der Diplomarbeit vorgesehen. Das Studium wird mit dem Titel „Diplom-Ökonomin“ bzw. „Diplom-Ökonom“ abgeschlossen.

Grund- und Hauptstudium weisen eine Pflichtstundenzahl von jeweils 64 Semesterwochenstunden aus. Hinzu kommen noch Propädeutika, d. h. Lehrveranstaltungen mit einführendem Charakter (z. B. in Mathematik oder in Buchhaltung), sowie Arbeitsgruppen zu Lehrveranstaltungen des Grundstudiums (Tutorien) unter Anleitung von Studentinnen und Studenten höherer Semester.

Das Hauptstudium ist in den Formen des Projektstudiums und des Vertiefungsstudiums organisiert. Das Projektstudium besteht aus 2 Projekten, die sich jeweils über 2 Semester erstrecken. Sie beginnen im Wintersemester. Projekte sind interdisziplinäre, jeweils an einzel- und gesamtwirtschaftlichen Problemzusammenhängen orientierte wissenschaftliche Vorhaben. Sie sollen sich thematisch auf relevante Tätigkeitsfelder von Wirtschaftswissenschaftler(innen) beziehen und aus einem gesellschaftlich wesentlichen Problembereich begründbar sein. Die Projekte sollen fachspezifische Arbeitsvorhaben mit unterschiedlichen methodischen Ansätzen integrieren und fachübergreifende, interdisziplinäre Kooperation anstreben. Das Vertiefungsstudium wird in Form von Seminaren organisiert. Gegenüber den Kursen des Grundstudiums zeichnen sie sich durch eine größere Selbständigkeit des wissenschaftlichen Arbeitens aus. Seminarveranstaltungen haben ausgewählte betriebs- oder gesamtwirtschaftliche oder übergreifende wirtschaftswissenschaftliche Fragestellungen zum Gegenstand. Im Vertiefungsstudium sind drei Seminare im Umfang von jeweils 4 Semesterwochenstunden obligatorisch.

Weitere Informationen sind der Studien- und Prüfungsordnung zu entnehmen.

	Raum	Ruf
Sprecher des Fachbereiches		
Prof. Dr. Heinz Schaefer	GW 2, B 3770	-2251
Fachbereichssekretärin		
Anne Schlüter-Guschmann	GW 2, B 3915	-3184
Geschäftsstelle für den Fachbereichsrat		
Michael Krüger	GW 2, B 3920	-3089
Geschäftsstelle für Studienbescheinigungen		
Sylvia Rosenhagen	GW 2, B 3975	-2144
Beauftragte für die Lehre		
VWL: Prof. Dr. Heinz Schaefer	GW 2, B 3770	-2251/-3226
BWL: Prof. Dr. Peter Nieder	GW 2, B 2324	-3578

Professorinnen/Professoren

- BIESECKER, Adelheid, Dr. rer. pol., Professorin;
Ökonomische Theorie unter besonderer Berücksichtigung
ihrer gesellschaftshistorischen Entstehungsbedingungen;
Birkenhof 47, 28759 Bremen, Telefon 621147
GW 2, B 3240, Telefon -2151
- BRITSCH, Klaus, Dr. rer. oec., Professor;
Wirtschaftswissenschaft mit dem Schwerpunkt statistische und mathematische
Methoden in ökonomischen Anwendungen;
Borgfelder-Heerstraße 52d, 28357 Bremen, Telefon 274272
GW 2, A 3730 Telefon -2586
- DWORATSCHKE, Sebastian, Dr. rer. pol., Dipl.-Wirtsch.-Ingenieur, Professor;
Wirtschaftswissenschaft mit dem Schwerpunkt Theorie und Praxis
einzelwirtschaftlicher Leitung und Organisation (inkl. elektron. Datenverarbeitung);
Trupe 12, 28865 Lilienthal, Telefon (0 42 98) 16 32
GW 2, B 2130, Telefon -3010/-2710
- GERSTENBERGER, Heide, Dr. disc. pol., Professorin;
Theorie der bürgerlichen Gesellschaft und des Staates;
Besselstraße 76, 28203 Bremen, Telefon 70 45 08
GW 2, B 3140, Telefon -2153
- GRENZDÖRFFER, Klaus, Dr. rer. pol., Professor;
Angewandte Wirtschaftstheorie einschließlich Ökonometrie und Statistik;
Richard-Wagner-Straße 34, 28209 Bremen, Telefon 34 5176
GW 2, A 3790, Telefon -3073
- HEIDE, Holger, Dr. sc. pol., Professor;
Stadt- und Regionalplanung unter besonderer Berücksichtigung der Umweltplanung;
Nordholz 8, 27333 Warpe, Telefon (0 50 22) 12 48
GW 2, A 3740, Telefon -3069
- HICKEL, Rudolf, Dipl.-Volkswirt, Dr. rer. pol., Professor;
Wirtschaftswissenschaft mit dem Schwerpunkt Finanzwissenschaft;
Gustav-Pauli-Platz 17, 28209 Bremen, Telefon 3 47 91 49
GW 2, A 3750, Telefon -3070
- HÜTTNER, Manfred, Dr. rer. pol., Professor;
Betriebswirtschaft;
Am Vierenberg 21, 27412 Hepstedt, Telefon (0 42 83) 16 16
GW 2, B 3955, Telefon -3197
- HUFFSCHMID, Jörg, Dr. rer. pol., Professor;
Politische Ökonomie der Bundesrepublik Deutschland unter besonderer
Berücksichtigung der materialistischen Analyse sozioökonomischer
Konzentrationsprozesse;
Rückertstraße 1–3, 28199 Bremen, Telefon 59 35 14 / 59 40 08
GW 2, A 3780, Telefon -3072 – Forschungssemester –

- KALMBACH, Peter, Dipl.-Volksw., Dr. oec. publ., Professor;
Wirtschaftswissenschaft mit dem Schwerpunkt Verteilungstheorie und -politik;
Altmanstraße 21, 28209 Bremen, Telefon 3 47 97 66
GW 2, B 3730, Telefon -3276
- KOPFER, Herbert, Dr.-Ing., Professor;
Logistik mit dem Schwerpunkt Mathematische Grundlagen, Modelle und
Methoden unter besonderer Berücksichtigung wirtschaftswissenschaftlicher
Anwendungen;
Robert-Bunsen-Straße 68, 28357 Bremen, Tel.: 25 55 05
GW 2, B 3375, Telefon -2258
- LANGE, Christoph, Dr. rer. pol., Professor;
Betriebswirtschaftslehre, insbesondere Unternehmensrechnung;
Grenzweg 67b, 44267 Dortmund, Telefon (02 31) 46 55 55
GW 2, A 3770, Telefon -3077
- LEITHÄUSER, Gerhard, Dr. rer. pol., Professor;
Wirtschafts- und Entwicklungspolitik;
Hastedter Osterdeich 209A, 28207 Bremen, Telefon 4 98 93 07
GW 2, B 3780, Telefon -2594 – Forschungssemester –
- LEMPER, Alfons, Dr. rer. pol., Professor;
Außenhandelslehre, Außenhandelspolitik, Internationale Wirtschaftsbeziehungen;
Am großen Feld 21, 28816 Stuhr, Telefon (0 42 06) 76 20
GW 2, B 3131, Telefon -2259
- NIEDER, Peter, Dr. rer. pol., Professor;
Wirtschaftswissenschaft mit dem Schwerpunkt Empirische Organisations- und
Personalforschung;
Katrepeler Landstraße 71, 28357 Bremen, Telefon 27 10 08
GW 2, B 2324, Telefon -3578 – Forschungssemester –
- SCHAEFER, Heinz, Dr. rer. pol., Professor;
Wirtschaftswissenschaft mit dem Schwerpunkt Empirische Wirtschaftsforschung;
Graf-Engelbert-Straße 83, 40489 Düsseldorf, Telefon (02 03) 74 13 13
GW 2, B 3770, Telefon -3226/-2251
- SCHMÄHL, Winfried, Dr. rer. pol., Professor;
Wirtschaftswissenschaft mit dem Schwerpunkt Sozialpolitik;
Osterdeich 133, 28205 Bremen, Telefon 49 25 92
GW 1, A 1060, Telefon -4055
- SCHWIERING, Dieter, Dr. rer. pol., Professor;
Wirtschaftswissenschaft mit dem Schwerpunkt Personalwesen, insbesondere
betriebliche Mitbestimmung;
Höhmannstraße 6, 14193 Berlin, Telefon (0 30) 8 26 23 66
GW 2, B 3720, Telefon -2540
- SELL, Axel, Dr. sc. pol., Professor;
Wirtschaftswissenschaft mit dem Schwerpunkt internationale Wirtschafts-
beziehungen unter besonderer Berücksichtigung multinationaler Unternehmungen;
Potsdamer Straße 23, 28832 Achim, Telefon (0 42 02) 8 36 85
GW 2, B 3700, Telefon -2167

STEIGER, Otto, Fil. Dr., Professor;

Allgemeine ökonomische Theorie und Praxis der ökonomischen Politik unter besonderer Berücksichtigung der Geschichte des Monetarismus und Fiskalismus; Fesenfeld 32, 28203 Bremen, Telefon 760 86 / 70 43 96
GW 2, A 3760, Telefon -3071

WOHLMUTH, Karl, Dr. rer. comm., Professor;

Vergleich ökonomischer Systeme unter besonderer Berücksichtigung der Arbeitsgebiete Wirtschaftslenkung in sozialistischen Ländern und Politische Ökonomie der unterentwickelten Regionen; Am Lehester Deich 54, 28357 Bremen, Telefon 27 37 54
GW 2, A 3800, Telefon -3074

Privatdozenten

SCHETTKAT, Ronald, Dr. rer. oec., Privatdozent;

Arbeitsmarkttheorie und -politik;
Röntgenstraße 12, 10587 Berlin

Honorarprofessoren

HALLER, Frank, Dr. rer. pol.; Wirtschaftspolitik;

SHAMS, Rasul, Dr. rer. pol.; Intern. Integrations- und Währungsfragen;

KRÜGER, Michael, Dr. rer. pol.; Makroökonomische Theorie;

DEGNER, Joachim, Vizepräsident d. Landgerichts i. R.; Rechtsmaterien der wirtschaftlichen Ausbildung;

Wissenschaftliche Mitarbeiter im FB 7

Telefon	Name	Gebäude	Raum
4034	Amiri, Massoud-Amir (Dworatschek)	WIMI GW2,	B 2320
3017	Bierwirth, Christian (Kopfer)	WA GW2,	B 3370
4180	Birkemeyer, Holger (Sell)	WIMI GW2,	B 2640
3179	Brockmann, Olaf (Hickel)	WIMI GW2,	B 3670
4347	Behrens, Petra (Leithäuser)	WIMI GW2,	B 3782
2594	Bartsch, Klaus (Leithäuser)	WIMI GW2,	B 3780
4457	Droste, Petra (Biesecker)	WIMI GW2,	B 2327
3182	Ehrig, Detlev	WIMI GW2,	B 3740
3398	Elfers, Jörg (BIM/Lemper)	WIMI GW1,	B 2230
4903	Erkens, Elmar (Kopfer)	WIMI GW2,	B 3373
3155	Fischer, Hajo (Schwiering)	WIMI GW2,	A 4280
3429	Fischer, Jürgen (Wohlmuth)	WIMI GW2,	B 3250
			(Telefax 4550)
2869	Fischer, Regina (Lange)	WA GW2,	B 3780
4298	Frank, Regina (NN)	WIMI GW2,	B 3520
2134	Frank, Jasmin (BIM/Schaefer)	WIMI GW2,	B 3711
2764	Göbels, Gabriele (Dworatschek)	WIMI GW2,	B 2240
3011	Grawert, Elke (Wohlmuth)	WIMI GW2,	B 1430
4903	Greb, Thomas (Kopfer)	WIMI GW2,	B 3373

4993	Griesche, Detlef (Dworatschek)	WIMI	FGV,	M 2140
2256	Hayek, Assad (Dworatschek)	WA	GW2,	B 2325
2269	Holtz, Gerhard (Dworatschek)	WIMI	GW2,	B 2250
4525	Huege, Christian (BIM/Lange)	WIMI	GW1,	B 2180
4457	Hwang, Ki-Don (Heide)	WIMI	GW2,	B 1420
2560	Janssen, Matthias (Nieder)	WIMI	GW2,	B 2327
2262	Krämer, Hagen (Kalmbach)	WIMI	GW2,	B 2700
3234	Kreuzgrabe, Lutz (Lange)	WIMI	GW2,	B 3350
2134	Landsberg, Helma (BIM/Schaefer)	WIMI	GW2,	B 3711
3318	Legenhausen, Claas (BIM/Lange)	WIMI	GW1,	B 2210
3251	Lotz, Dorothee (BIM/Lange)	WIMI	GW1,	B 2235
2517	Mahmoudzadeh, Kaveh (Dworatschek)	WIMI	GW2,	B 2540
3011	Messner, Frank (Wohlmuth)	WIMI	GW2,	B 1430
2350	Meyer, Helga (Dworatschek)	WIMI	GW2,	B 2550
2560	Michalk, Silke (Nieder)	WIMI	GW2,	B 2327
3291	Moll, Reinhard (Dworatschek)	WIMI	GW2,	B 2326
3197	Pingel, Anette (Hüttner)	WIMI	GW2,	B 3955
2011	Rixen, Ivo (Kopfer)	WIMI	GW2,	B 3372
2869	Rogalski, Marlies (Nieder)	WA	GW2,	B 3780
2517	Rucker, Geraldo (Dworatschek)	WIMI	GW2,	B 2540
3017	Schebesch, Klaus (Schaefer/Kopfer)	WA	GW2,	B 3370
3506	Schnorrenberg, Uwe (Dworatschek)	WA	GW2,	B 2321
3197	Schwarting, Ulf (Hüttner)	WIMI	GW2,	B 3955
3155	Strecker, Otto (Steiger)	WIMI	GW2,	A 4280
4474	Susen, Britta (Nieder)	WIMI	GW2,	B 3490
2011	Utecht, Thomas (Kopfer)	WIMI	GW2,	B 3372
3117	Ukena, Harald (Lange)	WIMI	SPT,	C 3200
2269	Wendt, Jürgen (Leithäuser)	WIMI	GW2,	B 2250
2153	Welke, Ulrich	WIMI	GW2,	B 3140
3155/2765	Werner, Gabriele (Wirtschaftsarchiv)	WIMI	GW2,	A 4380
2765	Wirtschaftsarchiv: Pudelko, Viktor	VM	GW2,	A 3700
3181	Wiedemeyer, Cornelia (Schaefer)	WIMI	GW2,	B 3750
3075	Wolf, Sabine (Biesecker)	WIMI	GW2,	A 3810
3179	Worch, Barbara (Hickel)	WIMI	GW2,	B 3670

Fachbereich 7 – Wirtschaftswissenschaft

– alle Räume befinden sich, soweit nicht anders angegeben, im Gebäude GW II -

GRUNDSTUDIUM

1. Fachsemester

VAK 7-001	Mikroökonomie, Wert- und Preistheorie Di 10 - 12 Uhr Do 8 - 10 Uhr	B 1400 gr. Hörsaal	P. Kalmbach
VAK 7-002	Mathematik I Do 10 - 12	kl. Hörsaal	D. Denneberg
VAK 7-003	Betriebliches Rechnungswesen - Buchhaltung Mo 13 - 15 Uhr	kl. Hörsaal	R. Fischer WA
VAK 7-004	Volkswirtschaftliche Gesamtrechnung Do 13 - 15 Uhr	gr. Hörsaal	D. Ehrig WM
VAK 7-005	Kurs: Datenverarbeitung Mi 13 - 17 Uhr	B 1400	U. Schnorrenberg WA
VAK 7-006	Kurs: Recht Mo 10 - 12 Uhr Di 8 - 10 Uhr	kl. Hörsaal kl. Hörsaal	J. Degner LA

3. Fachsemester

VAK 7-007	BWL I Produktions- und Absatzwirtschaft Mo 13 - 17 Uhr am 11. 10. 93 ab 15.00 Uhr	gr. Hörsaal	M. Hüttner
VAK 7-008	BWL II Organisation und Personalwirtschaft Mi 13 - 17 Uhr	gr. Hörsaal	S. Dworatschek
VAK 7-009	Statistik II Fr 10 - 12 Uhr Fr 13 - 15 Uhr	B 1400 B 1400	K. Grenzdörffer
VAK 7-010	VWL II Internationale Wirtschaftsbeziehungen Mo 9 - 13	B 1410	K. Wohlmuth
VAK 7-011	VWL III Wirtschaftspolitik Di 9 - 13	gr. Hörsaal	R. Hickel

WAHLPFLICHTKURSE

VAK 7-012	Einführung in die Wirtschaftswissenschaft Mi 15 - 17 Uhr	GW I, B 1050	P. Kalmbach
-----------	---	--------------	-------------

VAK 7-013	Struktur und Entwicklung des Dienstleistungssektors in Ost- und Westdeutschland 2 SWS nach Vereinbarung		J. Wendt LA
VAK 7-014	Grundstrukturen moderner Staatlichkeit Di 13 - 15 Uhr B 2740 Di 15 - 17 Uhr B 3200		H. Gerstenberger
VAK 7-015	Einführung in Grundlagen und Methoden wissenschaftlichen Arbeitens Di 13 - 15 Uhr B 2750		K. Britsch
VAK 7-016	Wirtschafts- und Sozialgeschichte * Do 13 - 17 Uhr A 2370 * nur für ausländische Studierende		U. Ziebarth
VAK 7-017	Aspects of the British Economy and Practice with the General Management Admission Test Do 15 - 19 Uhr B 2740		D. Smith LA
VAK 7-018	Arbeitsmarktpolitik in der BRD 2 SWS nach Vereinbarung		J. Wendt LA
VAK 7-019	Wirtschaftstürkisch Mi 17 - 20 Uhr B 2750		N. Ermis LA

WAHLKURSE

VAK 7-087	Übungen zu „Lösung betrieblicher Planungsprobleme mit modernen KI-Methoden“ (sh. VAK-Nr. 7-071) Mo 14 - 18 Uhr B 1632		K. Schebech WA Chr. Bierwirth LA
-----------	---	--	-------------------------------------

HAUPTSTUDIUM

1. Neu beginnende Projekte:

PROJEKT:	„Das machen wir anders als die Alten“ - Ökonomie zwischen Generationen - (VWL) (Projektdauer: 2 Semester) – 1. Projektsemester -		
VAK 7-043	PP Projektplenum: „Das machen wir anders als die Alten“ 3 SWS Mo 13 - 16 Uhr B 2740		A. Biesecker K. Grenzdörffer H. Heide Th. Krämer-Badoni
VAK 7-044	AV Konsumieren im Generationenwechsel 3 SWS Di 10 - 13 Uhr B 2750		A. Biesecker
VAK 7-045	AV Neubewertung von Arbeit 3 SWS Di 15 - 18 Uhr GW I, C 0040		K. Grenzdörffer

VAK 7-046	AV	Ökonomie, Sucht, Generation 3 SWS Mi 14 - 17 Uhr	B 2750	H. Heide
VAK 7-047	AV	Nachhaltiges Wirtschaften - ein ökonomisches Prinzip für zukünftige Generationen? 3 SWS Blockveranstaltung MZH 7250 Zeiten siehe Aushang		C. Leipert LA
VAK 8-894	AV	Stadt und Ökologie - ein Generationen- problem ? 2 SWS Mo 10-12 Uhr, GW 1, B 2140		Th. Krämer-Badoni

**PROJEKT: Controlling in mittelständischen Unternehmen (BWL)
(Projektdauer: 2 Semester)**

- 1. Projektsemester -

VAK 7-031	PP	Grundlagen des Controlling in mittel- ständischen Unternehmen 2 SWS Mo 15 - 17 Uhr	B 2750	Chr. Lange
VAK 7-032	AV	Controlling mit Kennzahlen, Umweltschutz-Controlling, Investitions- und Finanz-Controlling 4 SWS Di 15 - 19 Uhr	B 2750	Chr. Lange
VAK 7-033	AV	Kapitalstrukturmanagement und Control- ling im mittelständischen Financial- Engineering-Verbund 1 SWS Do 17-19 Uhr, 14-täg., GW I, A 0160		B. Schloen LA
VAK 7-034	AV	Internationales Financial und Management Accounting 2 SWS Fr 13 - 15 Uhr	B 2750	D. Kortum LA
VAK 7-035	AV	Kosten- und Erlöscontrolling in mittel- ständischen Unternehmen 2 SWS Do 15 - 17 Uhr	B 2900	R. Fischer WA
VAK 7-036	AV	Risiko und Ungewissheit eines Entschei- dungsprozesses: Grundlagen der Entschei- dungs- und Spieltheorie 4 SWS Mi 13 - 17 Uhr	B 2740	K. Britsch
VAK 7-086	AV	Übungen zum Projekt „Controlling in mit- telständischen Unternehmen“ 1 SWS Mi 17-19 Uhr, 14-täg., B 2740		Chr. Lange C. Legenhausen LA

**PROJEKT: „Der entfesselte Prometheus“ -
Zur Entwicklung und Zukunft von Arbeit und Technik (VWL)
(Projektdauer: 2 Semester)
- 1. Projektsemester -**

VAK 7-048	PP	Technikgenese 4 SWS Mo 16 - 20 Uhr	B 2740	H. Gerstenberger D. Gronwald
VAK 7-049	AV	Rationalisierungsprozesse und Rationalisierungsdiskurse 2 SWS Do 10 - 12 Uhr	B 2740	L. Peter
VAK 7-050	AV	Lektürekurs: Theoretische Erklärungen zunehmender Arbeitsteilung 2 SWS Di 8 - 10 Uhr	B 2750	H. Gerstenberger
VAK 7-051	AV	Vom Gewerbe zum Unternehmen 3 SWS Mo 10 - 13 Uhr	B 2750	H. Gerstenberger U. Welke
VAK 7-052	AV	Handwerkszeug: Entwicklung der Maschine im Handwerk 2 SWS Do 13 - 15 Uhr	B 2750	D. Gronwald
VAK 7-053	AV	Lohnarbeit und Geschlechterverhältnis 2 SWS Do 15 - 17 Uhr	B 2750	D. Schmidt LA
VAK 7-054	AV	Lehrjahre sind keine Herrenjahre: Zur Sozialgeschichte des Handwerks I 2 SWS Di 10 - 12 Uhr	B 3200	D. Schmidt LA

**PROJEKT: Geld und Kredit in Theorie und Praxis (VWL)
(Projektdauer: 2 Semester)
- 1. Projektsemester -**

VAK 7-055	PP	Geldgeschichte, Geldverfassung und Geldpolitik I 2 SWS Mi 13 - 15 Uhr	B 3200	O. Steiger
VAK 7-056	AV	Neuere Ansätze zur Theorie der Geldwirtschaft I 4 SWS Do 13 - 17 Uhr	B 3200	O. Steiger
VAK 7-057	AV	Neoklassische Geldtheorie I 2 SWS Mi 15 - 17 Uhr	B 3200	O. Steiger
VAK 7-058	AV	Internationale Finanzmärkte I - Entwicklungstendenzen und theoretische Grundlagen 4 SWS Di 9 - 13 Uhr	B 2740	K. Wohlmuth
VAK 7-059	AV	Geschichte der Geld- und Zinstheorien I 2 SWS Fr 13 - 17 Uhr 14-tägig	B 2740	A. Heise LA

VAK 7-060	AV	Aktuelle Probleme der Geldpolitik I 1 SWS Do 17 - 19 Uhr	B 3200	L. Stirnberg LA
		14-tägig		
VAK 7-061	AV	Geschäftsbank und Zahlungsfähigkeit I 1 SWS Di 17 - 19 Uhr	B 3200	M. Albers LA
		14-tägig		
VAK 7-090	Ü	Übung zur neoklassischen Geldtheorie 2 SWS Fr 10-12	MZH 6200	C. Köllmann LA

**PROJEKT: Internationale Wirtschaft:
Planung und Bewertung von Projekten (BWL)
(Projektdauer: 2 Semester)
- 1. Projektsemester -**

VAK 7-025	PP	Internationale Wirtschaft 1 SWS Mi 13 - 15 Uhr	B 2880	A. Sell M. Hüttner
		14-tägig		
VAK 7-026	AV	Feasibility Studien I 4 SWS Mo 13 - 17 Uhr	B 2880	A. Sell
VAK 7-027	AV	Internationale Unternehmenskooperatio- nen I 2 SWS Mo 10 - 12 Uhr	B 2880	A. Sell
VAK 7-028	AV	Grundlagen des nationalen und interna- tionalen Marketing 2 SWS Mi 17 - 19 Uhr	B 2880	M. Hüttner
VAK 7-029	AV	Grundlagen der Marktforschung 2 SWS Mi 15 - 17 Uhr	B 2880	M. Hüttner
VAK 7-030	AV	Probleme internationaler Industriepoli- tik 4 SWS Do 8 - 12 Uhr	B 2880	A. Lemper
VAK 7-085	AV	Internationale Finanzierung 2 SWS Mi 10 - 12 Uhr	B 2880	A. Sell

**PROJEKT: Lean Production und Lean Management (BWL)
(Projektdauer: 2 Semester)
- 1. Projektsemester -**

VAK 7-020	PP	Formen schlanker Organisationen in Wirt- schaft und Verwaltung 2 SWS Do 9 - 13 Uhr	B 2750	S. Dworatschek
		14-tägig		
VAK 7-021	AV	Software-gestützte Projektplanungsmetho- den 4 SWS Mi 8 - 12 Uhr	B 2750	A. Hayek WA
VAK 7-022	AV	Organisationstheoretische Ansätze zu Lean Management 2 SWS Do 9 - 13 Uhr	B 2750	S. Dworatschek
		14-tägig		

VAK 7-023	AV	Logistik - Konzepte für Lean Production 4 SWS Di 15 - 19 Uhr	B 2740	H. Kopfer
VAK 7-024	AV	Lean Management in der öffentlichen Wirtschaft und Verwaltung 4 SWS Mo 13 - 15 Uhr Do 13 - 15 Uhr	B 2750 B 2740	D. Griesche
VAK 7-070	AV	Betriebliche Arbeitszeit und leanproduktion 4 SWS Mo 9 - 13 Uhr	B 2740	R. Moll WM
VAK 7-088	AV	Innovative Produktion 3 SWS Di 9 - 12 Uhr	BIBA R 1240	B. Hirsch
VAK 7-089	AV	Kooperative Gruppenarbeitsformen in der Auftragsabwicklung bei Lean-Konzepten 2 SWS Mi 14 - 18 Uhr 14-tägig	BIBA R 1240	F.J. Heeg
PROJEKT: Personalwirtschaft und Reorganisation (PEREO),(BWL)				
(Projektdauer: 2 Semester)				
- 1. Projektsemester -				
VAK 7-037	PP	Unternehmenspolitische Strategien zur Erweiterung oder Reduzierung der unternehmensbezogenen Wertschöpfungskette 2 SWS Mi 17 - 19 Uhr	GW I, B 2220	D. Schwiering
VAK 7-038	AV	Unternehmensführung und Personalpolitik 2 SWS Mi 19 - 21 Uhr	GW I, B 2220	D. Schwiering
VAK 7-039	AV	Controlling als Instrument zur Integration von Personalentwicklungsprozessen 4 SWS Do 15 - 19 Uhr	GW I, B 2220	D. Schwiering
VAK 7-040	AV	Grundlagen, Gebiete und Grenzen der traditionellen Personalentwicklung 2 SWS Mi 15 - 17 Uhr	GW I, B 2220	A. Hoets LA
VAK 8-902	AV	Organisationstheorien I: „Klassische“ Beiträge 2 SWS Do 10 - 12 Uhr	B 1090	D. Krause
VAK 8-903	AV	Personalpolitische Handlungsfelder I: „Klassische“ Handlungsfelder 2 SWS Do 8 - 10 Uhr	B 1090	D. Krause

PROJEKT: Theorie der region. Entwicklung und region. Strukturpolitik am Bsp. der Revitalisierung des Stadtstaates Bremen (VWL) (Projektdauer: 2 Semester) - 1. Projektsemester -

VAK 7-062	PP	Theoretische Grundlagen der regionalen Strukturpolitik 2 SWS Di 13 - 15 Uhr	B 2880	H. Schaefer
VAK 7-063	AV	Theorie der regionalen Entwicklung 2 SWS Di 15 - 17 Uhr	B 2880	H. Schaefer
VAK 7-064	AV	Regionale Strukturpolitik 2 SWS Fr 16 - 18 Uhr	B 2750	W. Elsner LA
VAK 7-065	AV	Infrastrukturplanung im Lande Bremen 2 SWS Mo 15 - 17 Uhr	B 2890	M. Zachcial
VAK 7-066	AV	Das Sanierungsprogramm der Freien Hansestadt Bremen. Methode und Geschichte 2 SWS Do 16 - 18 Uhr	B 2880	F. Haller
VAK 7-067	AV	Wirtschaftsstrukturpolitik in Bremen (WAP I - III) 2 SWS Mi 8 - 10 Uhr	B 2880	U. Färber LA
VAK 7-076	AV	Aufstieg und Niedergang von Volkswirtschaften - Neuere ausgewählte Theorien längerfristiger wirtschaftl. Entwickl. 2 SWS Mi 13 - 15 Uhr	GW I, C 0040	D. Ehrig WM
VAK 7-084	AV	Einführung in den ökonomischen Modellbau mit dem Programmpaket TSP 2 SWS Fr 9 - 11 Uhr	B 2820	K. Bartsch LA
VAK 7-091	AV	Der Stadtstaat Bremen im föderalen Finanzsystem 2 SWS, Mi 10-13 Uhr, GW 1, C 0040		N. N.

VERTIEFUNGSVERANSTALTUNGEN

Betriebswirtschaftlich orientierte Kurse

VAK 12-111		Personale Voraussetzungen lernender Unternehmen -Lernen im Prozeß der Arbeit- 4 SWS Fr 10 - 12 Uhr Fr 13 - 15 Uhr	B 2890	G.A. Straka
VAK 7-069		Techniken der Systementwicklung und ihre Anwendung in der Logistik 4 SWS Mi 15 - 19 Uhr	GW I, B 1120	H. Kopfer
VAK 7-071		Lösung betrieblicher Planungsprobleme mit modernen KI-Methoden 4 SWS Di 14 - 18 Uhr	GW I, B 1120	H. Kopfer K. Schebesch LA Chr. Bierwirth LA

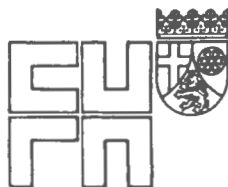

Aktuelle Probleme und Lösungsbeiträge zum Umweltschutz

2. Auflage

Herausgegeben von Prof. Dr. rer. nat. Hans-Georg Kämpf
— Studiengang Umweltschutz, Abteilung Bingen, Fach-
hochschule Rheinland-Pfalz.

Die 2. Auflage des Buches informiert nicht nur über den
derzeitigen Stand zum Berufsfeld des

Umweltschutzingenieurs

sondern auch über aktuelle Probleme und Lösungs-
beiträge zum Umweltschutz aus dem Bereich...

- des Bodenschutzes
- des Waldbaues
- der Luftreinhaltung
- des Gewässerschutzes
- der Raumordnung
- des Naturschutzes
- der Trinkwassergewinnung
- der Abfallwirtschaft
- der Kommunalverwaltung

Allen Personen, die sich mit dem Umweltschutz beschäf-
tigen, allen Studierenden der Universitäten und Fach-
hochschulen soll diese 2. Auflage ein Ratgeber in allen
Fragen sein. Dem Außenstehenden soll dieses Hand-
buch einen Eindruck von den umfassenden Aufgaben
und Einrichtungen des Studienganges Umweltschutz
vermitteln und dem werdenden Umweltschutzingenieur
behilflich sein, sich innerhalb der vielfältigen Ordnungen
des Umweltschutzes zurechtzufinden.

- 240 Seiten — DM 19,80 — ISBN 3-924 072-04-3

*Mit einem Beitrag von Prof. Dr. Klaus Töpfer,
Bundesminister für Umwelt, Naturschutz
und Reaktorsicherheit*

CONTEXT - VERLAG

63167 Obertshausen · Tel. (0 6104) 48 41

Volkswirtschaftlich orientierte Kurse

VAK 7-068	Ziele und Instrumente des ökologischen Umbaus 4 SWS Mo 13 - 17 Uhr B 1820	R. Hickel
VAK 7-072	Input-Output-Analyse - Theorie und Praxis I 2 SWS Fr 8 - 10 Uhr B 2740	M. Krüger
VAK 7-073	Sozio-Ökonomie: Der Diskurs in der „Society for the Advancement of Socio- Economics“ (SASE) 4 SWS Fr 8 -12 Uhr B 2750	A. Biesecker
VAK 7-074	Aktuelle ökonomische Probleme der Sozialpolitik 4 SWS Di 9 - 13 Uhr Barkhof	W. Schmähl
VAK 7-075	Armutsbekämpfung in Entwicklungsländern 4 SWS Mo 17 - 19 Uhr B 2750 Do 18 - 20 Uhr B 2750	R. Shams
VAK 7-077	Chancen für eine freie Welthandelsord- nung 4 SWS Di 9 - 13 Uhr B 2880	A. Lemper
VAK 7-078	„Entwicklungsdiktatur“ - Staat und Markt im Entwicklungsprozeß 4 SWS Do 14 - 18 Uhr GW I, B 1120	H. Heide

Schwerpunktübergreifende Kurse

VAK 3-420	Spieltheorie: Konflikte und Kooperation 4 SWS Di 8 - 10 Uhr MZH 7200 Do 8 - 10 Uhr MZH 7210	D. Denneberg
-----------	---	--------------

COLLOQUIEN

VAK 7-079	Weltwirtschaftliches Colloquium 2 SWS nach Vereinbarung	A. Lemper A. Sell K. Wohlmuth
VAK 7-080	Colloquium für Diplomanden und Doktoran- den (nach Anmeldung) 1 SWS Di 15 - 17 Uhr Barkhof 14-tägig	W. Schmähl
VAK 7-081	Colloquium Wirtschaftstheorie 2 SWS Mi 17 - 19 Uhr B 3200	P. Kalmbach O. Steiger
VAK 7-082	Colloquium „Logistik“ 2 SWS Do 10 - 12 Uhr GW I, B 1120	H. Kopfer
VAK 7-083	Colloquium für Doktoranden „Theoretische und methodische Probleme ökonomischer Analyse“ 2 SWS nach Vereinbarung	H. Heide
VAK 7-087	Bankwirtschaftliches Colloquium 2 SWS nach Vereinbarung	N.N.

Studienschwerpunkt und Kontaktstudium

„Internationale Wirtschaftsbeziehungen und Internationales Management“

Mit Beginn des Wintersemesters 1993/94 werden der Studienschwerpunkt und das Kontaktstudium „Internationale Wirtschaftsbeziehungen und Internationales Management“ den Betrieb aufnehmen.

Der **Studienschwerpunkt** stellt für Studierende des Fachbereichs Wirtschaftswissenschaft eine Spezialisierung im Hauptstudium dar, die zum Erwerb eines Zertifikats führt, das neben dem vom Fachbereich vergebenen Grad des Diplom-Ökonom bzw. der Diplom-Ökonomin verliehen wird.

Das **Kontaktstudium** wendet sich an Praktiker mit einem wirtschaftswissenschaftlichen oder einem verwandten Abschluß, die auf ausgewählten Gebieten ihre Kenntnisse auffrischen oder ergänzen wollen. Studierende des Kontaktstudiums können in begrenzter Zahl als Gaststudenten an einzelnen Lehrveranstaltungen oder an einem einschlägigen Lehrprojekt im Hauptstudium des Fachbereichs Wirtschaftswissenschaft teilnehmen. Bei Erfüllung bestimmter Voraussetzungen werden die im Kontaktstudium erbrachten Studienleistungen in einem Zertifikat bestätigt.

Das Kontaktstudium bietet darüber hinaus generell eine Beratung und Betreuung von Externen, die an einschlägigen Fragen interessiert sind.

Zu jedem Wintersemester beginnt zumindest ein zweisemestriges Lehrprojekt, das einschlägige Fragen der internationalen Wirtschaftsbeziehungen und des internationalen Managements thematisiert. Die folgende Skizze eines für das Wintersemester 1993/94 und das Sommersemester 1994 geplanten Projektes vermittelt einen Eindruck in ein solches Projekt, das um andere einschlägige Lehrveranstaltungen des Hauptstudiums ergänzt wird.

Titel des Lehrprojektes: **Internationale Wirtschaft:
Planung und Bewertung von Projekten (BWL)**

Geplant sind folgende Arbeitsvorhaben:

Wintersemester 1993/94:

Internationale Wirtschaft PP	1 SWS	Sell/Hüttner	Mi 13-15, 14-tg.
Feasibility Studien I	4 SWS	Sell	Mo 13-17
Internationale Unternehmenskooperationen I	2 SWS	Sell	Mo 10-12
Grundlagen des nationalen und internationalen Marketing	2 SWS	Hüttner	Mi 17-19
Grundlagen der Marktforschung	2 SWS	Hüttner	Mi 15-17
Probleme internationaler Industriepolitik	4 SWS	Lemper	Do 8-12
Internationale Finanzierung	2 SWS	Sell	Mi 10-12

Sommersemester 1994:

Internationale Wirtschaft	1 SWS	Sell/Hüttner
Feasibility Studien II	2 SWS	Sell
Internationale Unternehmenskooperationen II	2 SWS	Sell
Marketing	2 SWS	Hüttner
Marktforschung	2 SWS	Hüttner
Marktchancensuche	2 SWS	J. Fischer (LA)
Qualitative Methoden der Projektevaluierung und -planung in der Entwicklungszusammenarbeit	2 SWS	Gutterer (LA)

Weitere Veranstaltungen für das Wintersemester 1993/94:

AV Internationales Financial und Management Accounting	2 SWS	Kortum (LA)	Fr 13-15
AV Internationale Finanzmärkte I - Entwicklungstendenzen und theoretische Grundlagen	4 SWS	Wohlmuth	Di 9-13
VK Armutsbekämpfung in Entwicklungsländern	4 SWS	Shams PD	Mo 17-19 Do 18-20
VK Chancen für eine freie Welthandelsordnung	4 SWS	Lemper	Di 9-13
VK „Entwicklungsdiktatur“ - Staat und Markt im Entwicklungsprozeß	4 SWS	Heide	Do 14-18
The Structure of Industry in Great Britain - English Practice for Students of Economy	4 SWS	Smith (LA)	Do 15-19
Wirtschaftstürkisch	3 SWS	Ermis (LA)	Mi 17-20

Prof. Dr. Axel Sell: Sprecher des Instituts für Weltwirtschaft und Internationales Management der Universität Bremen

Jürgen Fischer: Studienberatung n. V., Tel.: 218-3429

Fachbereich 8 Geographie/Geschichte/ Kulturgeschichte Osteuropas/ Politikwissenschaft/Gemeinschaftskunde/ Sozialwissenschaft/Soziologie

Der Fachbereich 8 umfaßt die Studienfächer Geographie (Diplom/Lehramt), Geschichte (Magister/Lehramt), Kulturgeschichte Osteuropas (Magister), Politikwissenschaft (Diplom), Politikwissenschaft/Gemeinschaftskunde (Lehramt), Sozialwissenschaft (Diplom/Magister) und Soziologie (Diplom/Magister).

Geographie

Für das Studium der Geographie sind zwei Abschlüsse möglich: das Staatsexamen und das Diplom. Im Fall des Staatsexamens müssen außer Geographie ein weiteres Schulfach sowie erziehungs- und gesellschaftswissenschaftliche Anteile studiert werden. Das Studium zum Diplom umfaßt neben dem Hauptfach Geographie zwei Nebenfächer, die aus einem Kanon von insgesamt 11 Nebenfächern auszuwählen sind. Die Auswahl richtet sich nach dem gewählten Studienschwerpunkt (entweder Human- oder Physiogeographie). Näheres ist den Studien- und Prüfungsordnungen zu entnehmen bzw. kann beim Studienfachberater erfragt werden.

Geschichte

Das Studium der Geschichte kann wahlweise mit dem staatlichen Examen für das Lehramt abgeschlossen werden und seit dem Wintersemester 1986/87 auch mit dem Examen Magister/Magistra Artium.

Das Lehrangebot ist für beide Richtungen weitgehend identisch. Es orientiert sich an den Schwerpunktsetzungen in den Studien- und Prüfungsordnungen.

Im Hinblick auf das Lehramtsexamen ist in der ersten oder zweiten Studienhälfte ein selbständiger Unterrichtsversuch (Unterrichtseinheit) an einer Schule im Lande Bremen zu absolvieren, der im Magisterstudium durch ein Praktikum in der zweiten Studienhälfte ersetzt wird.

Im Rahmen des Magisterstudiums können neben dem Hauptfach Geschichte ein zweites Hauptfach oder zwei Nebenfächer gewählt werden. Die fremdsprachlichen Anforderungen sind in der Studienordnung geregelt.

Bei der Planung des Magisterstudiums ist zu berücksichtigen, daß bestimmte Lehrangebote in der ersten, andere in der zweiten Studienhälfte belegt werden müssen.

Kulturgeschichte Osteuropas

Die Kulturgeschichte Osteuropas kann ab dem WS 1988/89 als Hauptfach mit dem Abschluß Magister Artium/Magistra Artium studiert werden. Sie umfaßt drei Gegenstandsbereiche:

- politische Kultur
- Alltagskultur
- Literatur und Kunst

Grundsätzlich werden alle Länder Ost und Ostmitteleuropas berücksichtigt; besondere Aufmerksamkeit gilt dabei Rußland/der Sowjetunion im 19. und 20. Jahrhundert.

Integraler Bestandteil des Studiums ist der Erwerb russischer Sprachkenntnisse. Für Studierende ohne (ausreichende) Vorkenntnisse der russischen Sprache wird jeweils im Wintersemester ein Propädeutikum durchgeführt.

Die Kulturgeschichte Osteuropas kann mit einem weiteren Hauptfach, mit zwei Nebenfächern oder mit einem Nebenfach und zwei Studienelementen kombiniert werden. Empfohlen wird die Kombination mit Geschichte, Kulturwissenschaft, Soziologie/Sozialwissenschaft.

Propädeutikum Russisch

Der Sprachunterricht findet im Umfang von 24 SWS statt. Einzelheiten entnehmen Sie bitte den nachfolgenden Ankündigungen.

Näheres zur Organisation des Propädeutikums und des Studiums kann bei dem Lektor für Russisch, Johannes Schultz (GW 2, B 1145, Telefon 218 2069) oder der Fachbereichsverwaltung 8 (GW 2, Telefon 218 3093) erfragt werden.

Politikwissenschaft/Gemeinschaftskunde

Der Studiengang bietet die Ausbildung im Fach Politikwissenschaft mit dem Abschluß Diplom und die Ausbildung für das Lehramt an Schulen im Fach Gemeinschaftskunde an. Daneben besuchen Studierende anderer Ausbildungsgänge Lehrveranstaltungen des Studiengangs im Rahmen ihrer jeweiligen Nebenfächer.

Das Studium umfaßt die Teilgebiete („Problemfelder“) der Methoden der Politikwissenschaft, der Politischen Theorie und Ideengeschichte, Institutionen staatlichpolitischen Handelns in Deutschland, Europa und im internationalen Vergleich, die politischsozialen Systeme von Bundesrepublik und Europäischer Gemeinschaft, anderer politischsozialen Systeme, die internationale Politik und die Beziehung von Politik und Wirtschaft. Besondere Aufmerksamkeit erfahren gegenwärtig die „Gesellschaften im Transformationsprozeß“ im Osten Europas und in der Dritten Welt, neue soziale Bewegungen und die theoretische Aufarbeitung des Geschlechterverhältnisses („Frauenstudien“, „Feminismus“).

Im Diplomstudiengang wird zwischen Grundstudium 1. – 4. Semester) und Hauptstudium (ab 5. Semester) unterschieden. Neben dem Hauptfach Politikwissenschaft wird im Laufe des Studiums ein Wahlpflichtfach (Öffentliches Recht, Wirtschaftswissenschaft oder Soziologie/ Sozialwissenschaft), optional ein weiteres freies Wahlfach studiert und im Laufe des Hauptstudiums ein halbjähriges Praktikum abgeleistet.

Im Lehramtsstudiengang wird im ersten (1. – 4. Semester) und im zweiten studienabschnitt (ab 5. Semester) neben dem Fachstudium in jeweils einem schulpraktischen Projekt gearbeitet; eines dieser unterrichtsbezogenen Vorhaben ist dem Fach Gemeinschaftskunde, das andere dem jeweils anderen Schulfach zugeordnet.

Sozialwissenschaft

Diplom

Der Studiengang Sozialwissenschaft hat sich von herkömmlichen soziologischen Studiengängen von Anfang an dadurch unterschieden, daß er versucht hat, in Forschung und Lehre die wissenschaftliche Arbeitsteilung zwischen verschiedenen auf Gesellschaft bezogenen

Wissenschaften und innerhalb der Soziologie selbst zu überwinden und sich stattdessen in der Abgrenzung von Arbeitsgebieten an gesellschaftlichen Problem- und Praxisfeldern zu orientieren. Interdisziplinäre Kooperation und die Verknüpfung von Fragestellungen aus verschiedenen Disziplinen (Soziologie, Sozialpolitik, Ökonomie, Recht, Politik, Sozialpsychologie, Geschichte, Philosophie) hat daher ebenso wie die Teamarbeit mit den Studierenden in Studienprojekten immer eine zentrale Rolle gespielt. Neben dem Bezug auf gesellschaftliche Problem- und Praxisfelder zeichnet sich der Studiengang auch durch eine Betonung historischer, gesellschaftstheoretischer und erkenntnistheoretischer Herangehensweisen an gesellschaftliche Fragen aus. Derartige Herangehensweisen gehen davon aus, daß Sozialwissenschaft zwar eine Erfahrungswissenschaft ist, daß aber ihr Gegenstand, die Gesellschaft, kein Naturprodukt, sondern das Ergebnis oder ein Prozeß menschlichen Denkens und Handelns ist. Schwerpunkte der Arbeit im Studiengang sind: Arbeit und Produktion und damit zusammenhängende Konflikte und Bewußtseinsformen, Gesellschaftstheorie/Sozialphilosophie, Soziale Bewegungen auch international und einschließlich der Frauenbewegung, Stadt- und Regionalentwicklung einschließlich eines Schwerpunkts Drogenpolitik, Staat und Politik einschließlich Sozialpolitik und Entwicklungsprozessen in der Dritten Welt.

Soziologie

Diplom

Im Studiengang Soziologie wird den Studierenden die Möglichkeit geboten, eine große Vielfalt soziologischer Richtungen kennenzulernen, die von den Hochschullehrer/innen und wissenschaftlichen Mitarbeiter/innen vertreten werden. Für einige ist Soziologie eine Wissenschaft vom sozialem Handeln und den institutionellen Bedingungen, Normen und Werten, die dieses Handeln bestimmen. Für andere ist Soziologie vor allem eine Wissenschaft von der Gesellschaft und von gesellschaftlichen Verhältnissen, ihrer Entstehungsgeschichte und aktuellen Funktionsweise, ihren Widersprüchen und ihrer Dynamik. Einigkeit besteht vor allem darin, daß Soziologie eine Erfahrungswissenschaft ist, die ihre theoretischen Annahmen immer wieder überprüfen muß, indem sie soziale Struktur und das Handeln und Bewußtsein sozialer Gruppen mit dazu geeigneten Methoden untersucht.

Magister

Seit dem Wintersemester 1991/1992 wird der Magisterstudiengang Soziologie angeboten. Im Rahmen des Magisterstudiums ist Soziologie als Haupt- oder Nebenfach wählbar, außerdem besteht noch ein Angebot von drei Studienelementen (Soziologische Theorien einschl. Wissenschaftstheorie; Spezielle Soziologie und Sozialstrukturanalyse; Methoden der empirischen Spezialforschung). Das Studium des Magisterfachs Soziologie gliedert sich in das Grund- und das Hauptstudium. Während im Grundstudium in den Prüfungsgebieten

- Soziologische Theorien einschl. Wissenschaftstheorie,
- Spezielle Soziologie,
- Sozialstrukturanalyse,
- Methoden mit den Teilgebieten
 - a) Methoden der empirischen Sozialforschung und
 - b) Methoden der Statistik

grundlegendes Wissen erworben wird, dient das Hauptstudium der individuellen Schwerpunktbildung. Neben dem Besuch von Kursen und Seminaren kann im Hauptstudium – je nach Angebot – auch in einem Projekt studiert werden.

Die Magisterprüfungsordnung sieht als Abschluß des Grundstudiums eine Zwischenprüfung vor, die im Fach Soziologie durch den Erwerb der in der Prüfungsordnung vorgesehenen studienbegleitenden Leistungsnachweise erfolgt. Die Abschlußprüfung setzt sich den im Hauptstudium erworbenen benoteten studienbegleitenden Leistungsnachweisen sowie der mündlichen Prüfung zusammen. Bei Wahl von Soziologie als 1. Hauptfach ist auch die Magisterarbeit in diesem Fach zu schreiben. Für Beratung und Auskünfte steht Herr Dipl. Soz. G. Zacharias zur Verfügung (GW 2, Raum B 3460, Sprechzeit: Freitag 11.00 – 13.00 Uhr und nach telefonischer Vereinbarung, Tel. 218-2757).

Fachbereich 8

(Studiengänge Geographie, Geschichte, Kulturgeschichte Osteuropas, Politikwissenschaft/Gemeinschaftskunde Sozialwissenschaft und Soziologie).

Sprecher des Fachbereiches	Raum	Ruf
Prof. Dr. Hans Kloft	GW 2, B 1070	-2466
Vertreter		
Prof. Dr. Stephan Quensel	GW 2, B 2720	-3173
Fachbereichssekretär		
Jürgen Sterzik	GW 2, A 2220	-3092
Geschäftsstelle für den Fachbereichsrat		
Jörg-Olaf Thöle	GW 2, A 2230	-3093
Geschäftsstelle für die Studiengänge Geographie, Geschichte und Kulturgeschichte Osteuropas, Aufbaustudium Entwicklungspolitik und Studienelement Dritte Welt		
Jörg-Olaf Thöle	GW 2, A 2230	-3093
Geschäftsstelle für die Studiengänge Politikwissenschaft/Gemeinschaftskunde, Sozialwissenschaft und Soziologie		
Karin Libertin	GW 2, A 2260	-4685
Der Beauftragte für die Lehre und Studienfachberater im Studiengang Geographie		
Prof. Dr. Gerhard Bahrenberg	GW 2, B 1130	-3038
Der Beauftragte für die Lehre im Studiengang Geschichte		
Prof. Dr. Dieter Hägermann	GW 2, A 1540	-3476
Studienfachberater im Studiengang Geschichte		
Prof. Dr. Jörg Schmidt	GW 2, B 1470	-3111
Der Beauftragte für die Lehre und Studienfachberater im Studiengang Kulturgeschichte Osteuropas		
Prof. Dr. Klaus Städtke	GW 2, B 1081	-4120
Vertreter: Dr. Wolfgang Kissel	GW 2, B 1081	-4120
Der Beauftragte für die Lehre und Studienfachberater im Studiengang Politikwissenschaft/Gemeinschaftskunde		
Prof. Dr. Wolfgang Eichwede	GW 1, C 2350	-2216
Vertreter: Dipl.Pol. Paul Glause	GW 2, B 2170	-3508

Die Beauftragte für die Lehre und Studienfachberaterin im Studiengang Sozialwissenschaft(alt)

Frau Prof. Dr. Michaela von Freyhold GW 2, B 3470 -2283

Der Beauftragte für die Lehre im Studiengang Soziologie (Diplom alt)

Prof. Dr. Detlef Krause GW 2, B 3590 -2082

Studienfachberater im Studiengang Soziologie (Diplom alt)

Prof. Dr. Ansgar Weymann GW 2, A 4721 -2041

Vertreter: Prof. Dr.Dr. Rüdiger Lautmann, GW 2, B 1460 -2163

Der Beauftragte für die Lehre im Studiengang Soziologie (Magister)

Prof. Dr. Helmut Reichelt GW 2, B 3610 -2164

Studienfachberater im Studiengang Soziologie (Magister)

Dipl.Soz. Gerhard Zacharias GW 2, B 3460 -2757

Die Beauftragte für die Lehre im Aufbaustudium Entwicklungspolitik

Frau Prof. Dr. Michaela von Freyhold GW 2, B 3470 -2283

Der Beauftragte für die Lehre im Magisterstudienelement Dritte Welt

Prof. Dr. Wilfried Wagner GW 2, A 4750 -3111

ACHTUNG:

In dem neuengerichteten Diplomstudiengang Soziologie finden die Neuwahlen für die Beauftragten für die Lehre bzw. Studienfachberater erst im Oktober 1993 statt. Bitte Aushang FB beachten.

Der Fachbereich ist auch unter dem Telefax-Anschluß 218 3625 zu erreichen

Prüfungssachbearbeitung

Diplomstudiengänge Geographie/Soziologie

Brigitte Müller GW 2, B 3925 -4344

Diplomstudiengänge Politikwissenschaft/Sozialwissenschaft

Heike Neddermeyer GW 2, B 3940 -3049

alle Magisterstudiengänge

Marion Beck GW 2, B 3945 -2351

Lehramtsstudiengänge Geographie/Geschichte

Jörg-Olaf Thöle GW 2, A 2230-3093

Lehramtsstudiengang Politikwissenschaft/Gemeinschaftskunde

Karin Libertin GW 2, A 2260 -4685

Promotionsangelegenheiten

Inge Frank GW 2, B 3040 -2185

Fachbereich 8

Zum Lehrveranstaltungsprogramm für das Wintersemester 1993/94

Die Veranstaltungs-Kennziffern werden wie folgt vorgesehen:

- 8-001 – 8-020 Einführungsveranstaltungen für den Studiengang Geographie
- 8-021 – 8-120 Einzelveranstaltungen für den Studiengang Geographie
- 8-150 – 8-199 Projekte und Projektveranstaltungen für den Studiengang Geographie
- 8-200 – 8-249 Einführung, Geschichtstheorie, Fachmethodik und Fachdidaktik für den Studiengang Geschichte
- 8-250 – 8-299 Projekte und Projektveranstaltungen für den Studiengang Geschichte
- 8-300 – 8-399 Einzelveranstaltungen für den Studiengang Geschichte
- 8-400 – 8-470 Einzelveranstaltungen für den Studiengang Kulturgeschichte Osteuropas
- 8-471 – 8-499 Sprachunterricht Russisch im Studiengang Kulturgeschichte Osteuropas
- 8-500 – 8-699 Studiengang Politikwissenschaft/Gemeinschaftskunde
- 8-700 – 8-799 Studiengang Soziologie (neu)
- 8-800 – 8-950 Studiengang Sozialwissenschaft/Soziologie (alt)
- 8-960 – 8-980 Aufbaustudium Entwicklungspolitik (ENRO)
- 8-981 – 8-999 Studienelement Dritte Welt

Die Angaben über Ort und Zeit der Lehrveranstaltungen können sich ändern. Es wird darauf verwiesen, daß zum Ende des Sommersemesters 1993 eine vorläufige Liste der Lehrveranstaltungen am Schwarzen Brett des Fachbereichs 8 ausgehängt wird.

Das gesamte Lehrveranstaltungsangebot mit gewissen notwendigen Änderungen hängt zum Semesterbeginn am Schwarzen Brett des Veranstaltungsbüros und des Fachbereichs 8. Hier befinden sich auch die Anschläge über die Sprechzeiten der Hochschullehrer

Die nachstehend für die Fächer Geographie, Geschichte, Kulturgeschichte Osteuropas, Politikwissenschaft/Gemeinschaftskunde, Sozialwissenschaft und Soziologie aufgeführten Lehrveranstaltungen sind nur für das angegebene Fach als studiengangsbezogen ausgewiesen und anerkannt. Dies schließt jedoch nicht aus, daß einzelne Lehrveranstaltungen auch für andere Studiengänge, z. B. für Politik oder EGW anerkannt worden sind. In diesen Fällen sollte in dem Veranstaltungsteil des betreffenden Fachbereichs nachgeschlagen oder ggf. bei dem zuständigen Fachbereich nachgefragt werden.

Als zusätzliche Information zum Ablauf der Lehrveranstaltungen haben die Studiengänge jeweils ein kommentiertes Verzeichnis herausgegeben, das Sie bei der Verwaltung des Fachbereichs (Raum A 2230, A 2250 + A 2260, GW 2) erhalten können

Studiengang Geographie

Professorinnen/Professoren

- BAHRENBERG, Gerhard, Dr. rer. nat., Professor;
Sozial- und Wirtschaftsgeographie;
Cordesweg 22, 28865 Lilienthal, Telefon 04298/3 19 22
GW 2, B 1130, Telefon -3038
Sprechzeiten: Mo 14-15 u.n.V.
- EHLERS, Jürgen, Dr. nat., Privatdozent;
Physiogeographie mit den Schwerpunkten Quartärforschung
und Morphodynamik;
Geologisches Landesamt, Oberstr. 88, 20149 Hamburg 13,
Telefon (040) 41 23 26 41
Sprechzeiten n.d.Veranst.
- KRIETER, Manfred, Dr. rer. nat., Professor;
Physiogeographie mit dem Schwerpunkt Geoökologie
Martin-Brüns-Str. 1, 28832 Achim-Bierden, Tel.: 04202/62542
FVG, M 1010, Telefon -2936/-4176
Sprechzeiten: n.V.
- STÄBLEIN, Gerhard, Dr. rer. nat., Professor;
Physische Geographie mit dem Schwerpunkt Geomorphologie,
insbesondere der Polarregion – siehe auch Fachbereich 5 –;
Bürgermeister-Spitta-Allee 54, 28329 Bremen, Telefon 23 06 12
Geo 5040/5050 , Telefon -2520, Fax: 218 4587
Sprechzeiten: Mi 11-12 Uhr u.n.V.
- TAUBMANN, Wolfgang, Dr. phil., Professor;
Geographie mit dem Schwerpunkt Kulturgeographie;
Barbarossastr. 47, 28329 Bremen, Telefon 44 15 25
GW 2, B 1125, Telefon -3682
Sprechzeiten: Di 11-12.30 Uhr

Wissenschaftliches Personal

- COLLET, Iren, techn. Angestellte;
FVG M 0160, Telefon -4198/-4173
- EBI, Norbert, Dipl. Ing., Lehrbeauftragter;
Hohentorstr. 66, 28199 Bremen, Telefon 504890
- HECHT-EL MINSHAWI, Beatrice, Dr. phil., Lehrbeauftragte;
Sielwall 67, 28203 Bremen, Telefon 700402
- KÄHLER, Wolf-Michael, Dr., wiss. Mitarbeiter
MZH 4092, Telefon 3577
- KESPER, Martin, Dipl.-Chemiker, wiss. Mitarbeiter;
FVG M 0160, Telefon -4198

- MALKUS, Andreas, Dr. rer.nat., wiss. Mitarbeiter;
FVG M 1210, Telefon -4200
- MEVENKAMP, Nils; Dipl.-Geograph, wiss. Mitarbeiter;
Brunnenstr. 24/25, 28203 Bremen, Telefon 70 27 18
GW 2, B 1120, Telefon -3520
Sprechzeiten Mo 14-15 Uhr
- MEYER ZU ERBE, Fried, Dipl.Ing.agr., Lehrbeauftragter;
Bredbeck 1, 27711 Osterholz-Scharmbeck, Telefon 04791/59726
- MOSE, Ingo, Dr. phil., Lehrbeauftragter;
Delmestr. 78, 28199 Bremen, Telefon 50 08 63
Verwaltungsgebäude Raum 0440, Telefon -3014
- NOWAK, Frank, wiss. Mitarbeiter;
Barkhof, Raum 2040, Telefon -3168
- POHLAN, Jörg, Dipl.-Geograph, wiss. Mitarbeiter;
Gr. Annenstr. 108, 28199 Bremen, Telefon 59 28 86
Barkhof Raum 2200, Telefon -3289
- SCHEIBNER, Mathias, techn. Angestellter;
GW 2, B 1141, Telefon 3345
- SCHORMANN, Ruth, Lehrbeauftragte;
Adlerstr. 4, 2800 Bremen
- STRÜMLER, Helmut, Lehrbeauftragter;
Didaktik der Geographie;
Auf der Dohnhorst 6, 27726 Worpswede, Telefon (0 47 92) 77 31
- VENZKE, Jörg-Friedhelm, Dr. rer.nat., Lehrbeauftragter;
Physische Geographie;
Max-Halbach-Str. 180, 45472 Mülheim an der Ruhr, Tel. 0208/492862
Gesamthochschule Essen, Inst. für Geographie, Telefon 0201/183 3523
- ZARSTECK, Ralf, Diplom-Geograph, wiss. Mitarbeiter;
2800 Bremen 1, Telefon 70 36 60
GW 2, B 1120, Telefon -3520,

PRAXISLEHRER

- WILLERS, Anton-Günther
Charlottenstr. 27, 28203 Bremen,
Schulzentrum Holter Feld

Studiengang Geographie

Für die Studienanfänger wird eine Einführungsveranstaltung in der ersten Woche zum Geographiestudium angeboten: Montag, 11.10.1993 um 11.00 Uhr in Raum B 1150, GW 2

Block Eingangsphase Lehrerbildung

8-001	Ü/Ex	Standort Bremen – Einführung in das Studium der Geographie für Erstsemester 1 SWS L: P, S1, S2 D: G Di 12.10 -15.10.93 ganztägig 9-17 Uhr, s. Aushang FB 8	G. Bahrenberg M. Krieter G. Stäblein W. Taubmann
-------	------	--	---

INZELVERANSTALTUNGEN – GRUNDSTUDIUM

8-001	V	Standort Bremen – Einführung in das Studium der Geographie für Erstsemester 1 SWS L: P, S1, S2 D: G Di 12.10. - 15.10.93 ganztägig 9-17 Uhr,s. Aushang FB 8	G. Bahrenberg L. Jander G. Stäblein W. Taubmann
8-002	K	Einführung in die Didaktik der Geographie 2 SWS L: P, S1, S2 Di 8-10, B 1170, GW 2	I. Mose (LB)
8-003	K	Einführung in die Kartographie (mit Übungsaufgaben) 3 SWS L: P, S1, S2 D: G Mi 15-18, A 0080, GW 1	W. Taubmann

Zu dem Kurs 8-003 wird ein zweistündiger Begleitkurs angeboten, s. Aushang im FB 8

8-005	K	Einführung in die Physiogeographie 4 SWS L: P, S1, S2 D: G Do 8-12, B 2890, GW 2,	M. Krieter
-------	---	---	------------

Zu Kurs 8-005 wird ein 2-stündiger Begleitkurs angeboten, bitte Aushang im FB 8 beachten.

8-006	K	Einführung in die geoökologischen Laborarbeitsmethoden 3 SWS L: P, S1, S2 D: G Blockveranstaltung, s. Aushang FB 8	M. Krieter A. Malkus(LB) M. Kesper(LB) u. Mitar- beiter/Innen
-------	---	---	---

8-007	K	Einführung in die Arbeit mit dem PC -Betriebssystem und Textverarbeitung 2 SWS L: P, S1, S2 D: G Mo 15-17, A 2510, GW 2	G. Bahrenberg J. Pohlan (LB)
8-010	K	Mathematik für Geographen (Erstsemester) 3 SWS L: P,S1, S2 D: G Mo 8.00 Uhr s.t. - 9.30 Uhr s.t., B 1150, GW 2, Übungen nach Vereinbarung	R. Schormann(LB)

EINZELVERANSTALTUNGEN – GRUND- UND HAUPTSTUDIUM

8-021	S	Der Bremer Raum 2 SWS L: P, S1, S2 D: G,H Vorbesprechung s. Aushang, Anmeldung im Sekretariat GEO 5060 Do 15-17, B 1150, GW 2	M. Krieter
8-022	V/Ü	„Relief und Landschaftsgeschichte N- und NW Deutschlands“ 2 SWS L: P, S1, S2 D: G, H Do 10.45 s.t.-12.15 s.t.Uhr, B 1150, GW 2	G. Stäblein
8-023	V	Chemie für Geographen L: S1, S2 D: G,H Di 10-11, B 1150,GW 2	M. Krieter
8-024	K	Regionale Glazial- und Periglazial- morphologie 3 SWS L: P, S1, S2 D: G,H Di 17-19, B 1150, GW 2	J. Ehlers
8-025	V	Allgemeine Klimageographie 2 SWS L: S1, S2 D: G,H Di 15-17, B 1150, GW 2	J.-F. Venzke

8-026	S	Allgemeine und spezielle Vegetationsgeographie 2 SWS L: S1, S2 D: G,H Di 13-15, B 1150, GW 2	J.-F. Venzke
8-030	K	Dienstleistungssektor und Stadtentwicklung 2 SWS L: S1, S2 D: G,H Mi 11-13, B 1150, GW 2	W. Taubmann
8-031	K	Probleme des Tourismus 2 SWS L: P, S1, D: G, H Di 13-15, B 1170, GW 2	I. Mose(LB)
8-035	K	Europas Frauen Teil III: Familienpolitik 2 SWS L: S1, S2 D: G, H Ersttreff 20.10.93, 10 Uhr , B 2090, GW 2	B. Hecht- El Minshawi(LB)
8-039	K	Methoden geographischer Informationsverarbeitung 2 SWS D: G,H L: P, S1, S2 Mo 13-15, B 1150, GW 2	N. Mevenkamp (LB)
8-040	K	Statistik II: uni- und bivariate Methoden 3 SWS L: P, S1, S2 D: G,H Mo 15-18, B 1150, GW 2	R. Schormann(LB)
8-041	K	Statistische Datenanalyse mit SPSS/PC+ 2 SWS L: S1, S2 D: G, H Mi 10-12, A 2510 + B 1090, GW 2	W. Kähler(LB)

8-050	K	Unterrichtseinheiten für den Sachunterricht mit besonderer Berücksichtigung geographischer Themen 2 SWS L: P, S1, S2 D: G,H Mi 13-15, B 1140, GW 2	H. Strümpler(LB)
8-051		Geographisches Kolloquium 2 SWS L: S1, S2 D: G, H, Do 18-20, B 1150, GW 2 nach Voran- kündigung, s. Aushang FB 8	G. Bahrenberg M. Krieter G. Stäblein W. Taubmann

EINZELVERANSTALTUNGEN – HAUPTSTUDIUM

8-070	K	Lektürekurs zu neueren Ansätzen in der Geographie 1 SWS L: S1, S2 D: H Mo 15-17, 14-tägig, B 1140, GW 2, Beginn: 2. Woche	G. Bahrenberg
8-071	K	Wissenschaftstheoretische Grundlagen und Entwicklungen der Geographie 2 SWS L: S1, S2 D: H Di 11-13, B 1150, GW 2	G. Bahrenberg
8-072	K	Naturschutz und Landwirtschaft: von der Harmonie zum Konflikt? 2 SWS L: S1, S2 D: H Di 8-10, B 1150, GW 2	G. Bahrenberg
8-893	AV	Stadt und Verkehr – Systemanalyse, Planung und Politik 2 SWS L: S1, S2 D: H Do 13-15, Barkhof	T. Krämer-Badoni
8-075	K	Modelle und Methoden der Raumanalyse – mit Übungen 2 SWS L: S1, S2 D: H Do 8.00 s.t. – 10.30 Uhr, B 1150, GW 2	W. Taubmann

Zu dem Kurs 8-075 wird ein 2-stündiger Begleitkurs (Tutorium) angeboten. Bitte Aushang FB 8 beachten.

8-080	S	„Forschungsseminar: Aktuelle Ansätze und Methoden der Physiogeographie“ 2 SWS L: S1, S2 D: H Do 13-15, Geo 5020, ZB GEO	G. Stäblein
8-081	K	Boden- und Gewässeranalytik für Fortgeschrittene 3 SWS L: S2 D: H Blockveranstaltung n.V., s. Aushang FB 8	M. Krieter A. Malkus(LB) M. Kesper(LB) u. Mitarb.
8-082	K	Probleme der landwirtschaftlichen Nutzung in Feuchtgrünländern, am Beispiel der Wümmen- und Hammeniederung 2 SWS L: S1, S2 D: H Mi 17-19, B 1150, GW 2	F. Meyer zu Erbe(LB)
8-090	K	Emerging India 2 SWS L: S1, S2 D: H 4-stündig im Okt. u. Nov. 1993	G. Krishan (Gastprof.)
8-100	Ü	„Computer-Kartographie und GIS“ 2 SWS L: S1, S2 D: H Mi 13-15, A 2510, GW 2	N. Ebi (LB)
8-101	K	Angewandte Computerkartographie – Computergestützte Kartenherstellung für Humangeographen 2 SWS L: S1, S2 D: H Do 10-12, A 2510, GW 2	R. Zarsteck(LB) mit M. Scheibner(TA)

Zu den Kursen 8-100 + 101 wird evtl. ein jeweils 2-stündiges Tutorium angeboten. Bitte Aushang FB 8 beachten.

8-110	K	Statistik III: Multivariate Methoden 3 SWS L: S2 D: H Mo 10-13, B 1150, GW 2	G. Bahrenberg
-------	---	--	---------------

Zu dem Kurs 8-110 wird ein 2-stündiger Begleitkurs (Tutorium) angeboten. Bitte Aushang FB 8 beachten.

PROJEKTE

PROJEKT:		Umwelterhebung und Umweltbewertung: Naturraumpotentiale im Stadtökosystem (2. Projektsemester)	
8-150	PP	„Physische Umwelt der Region Bremen“ 2 SWS L: S1, S2 D: H Mi 15-17, B 1150, GW 2	G. Stäblein
8-151	Ü/AV	„Klimaökologisches Stadttranssekt Bremen - Darstellung und Interpretation“ 2 SWS L: S1, S2 D: G,H Mi 13-15, B 1150, GW 2	G. Stäblein
8-022	V/Ü	„Relief und Landschaftsgeschichte N- und NW Deutschlands“ 2 SWS L: P, S1, S2 D: G, H Do 10.45 s.t.-12.15s.t.Uhr, B 1150, GW 2	G. Stäblein
8-021	S	Der Bremer Raum 2 SWS L: P, S1, S2 D: G,H Vorbesprechung s. Aushang, Anmeldung im Sekretariat GEO 5060 Do 15-17, B 1150, GW 2	M. Krieter
8-100	Ü	„Computer-Kartographie und GIS“ 2 SWS L: S1, S2 D: G, H Mi 13-15, A 2510, GW 2	N. Ebi (LB)
8-155	K	„Durchführung und Auswertung einer Unterrichtseinheit für SEK I/II“ 2 SWS L: S1, S2 D: G,H Do 13-15 u.n.V., B 1150, GW 2	G. Stäblein A.-G. Willers(PL)

Studiengang Geschichte

Professorinnen/Professoren

BARROW, Logie, Dr. phil., Professor;
siehe Fachbereich 10

EICHWEDE, Wolfgang, Dr. phil., Professor;
siehe Studiengang Kulturgeschichte Osteuropas

GEISS, Imanuel, Dr. phil., Professor;
Geschichte mit dem Schwerpunkt Neueste Geschichte einschließlich Geschichte der sogenannten 3. Welt;
Mommssenstraße 46, 28211 Bremen, Telefon 44 87 39
GW 2, B 3570, Telefon -2080/-3113
Sprechzeiten: Mi 14-15 Uhr u.n.V.

HÄGERMANN, Dieter, Dr. phil., Professor;
Geschichte mit dem Schwerpunkt mittelalterliche Geschichte;
Hermann-Frese-Straße 26, 28355 Bremen, Telefon 25 31 14
GW 2, B 1540, Telefon -3476
Sprechzeiten: Mo. 12.00-13.00 Uhr

HAHN, Manfred, Dr. phil., Professor;
Geschichte der bürgerlichen Gesellschaft, Geschichte der politischen Theorie, insbesondere der Theorien der sozialen Bewegung;
Rabienstraße 28 A, 27726 Worpswede, Telefon (0 47 92) 21 18
GW 2, B 3580, Telefon -2081,
Sprechzeit: n.V.

HOERDER, Dirk, Dr. phil., M.A., Professor;
siehe Fachbereich 10

HOLL, Karl, Dr. phil., Professor;
Geschichte mit den Schwerpunkten Deutsche Parteiengeschichte und Deutsche Zeitgeschichte;
Beethovenstraße 25, 28209 Bremen, Telefon 34 12 52
GW 2, B 3680, Telefon -2880
Sprechzeiten: Mi 10.30 - 12 Uhr

KLOFT, Hans, Dr. phil., Professor;
Geschichte mit dem Schwerpunkt Alte Geschichte;
Wernigerodestraße 36, 28205 Bremen, Telefon 49 18 15
GW 2, B 1070, Telefon -2466
Sprechzeiten: Mi 17 Uhr

KOCH, Hans-Albrecht, Dr. phil., Honorarprofessor der FU Berlin;
siehe Fachbereich 10

LUDWIG, Karl-Heinz, Dr. phil., Professor;
Geschichte, insbesondere Sozialgeschichte und Technikgeschichte;
Modersohnweg 13, 28355 Bremen, Telefon 25 25 45
GW 2, B 1550, Telefon -2118
Sprechzeit: Mi 12-13 Uhr

- MACHTAN, Lothar, Dr. phil.; Privatdozent, Gastprofessor;
Neuere Geschichte mit dem Schwerpunkt Sozialgeschichte des
19. u. 20. Jahrhunderts
Parkallee 16, 28209 Bremen 1, Telefon 34 46 87
GW 2, A 2640, Telefon -2036
Sprechzeit: Do 13-14 Uhr
- RECH, Manfred, Dr. phil., Professor;
Ur- und Frühgeschichte
Der Landesarchäologe, Ronzelenstr. 51 oder Fockemuseum,
28359 Bremen 33, Telefon 496 3390
Sprechzeiten: n.V.
- SCHMIDT, Jörg, Dr. phil., Professor;
Curriculumentwicklung im sozialökonomischen Lernbereich;
Gartenweg 3, 28870 Ottersberg, Telefon (0 42 05) 82 26
GW 2, B 1470, Telefon -3109
Sprechzeiten: Fr 11-12 Uhr
- SCHWARZWÄLDER, Herbert, Dr. phil., Professor; **(emeritiert)**
Geschichte und Didaktik des Geschichtsunterrichts;
Torgauer Straße 7, 28215 Bremen, Telefon 35 22 18
GW 2, B 2450, Telefon -3016
- STEINBERG, Hans-Josef, Dr. phil., Professor;
Geschichte der Arbeiterbewegung und ihrer Theorien, Europäische
Geschichte des 19. u. 20. Jahrhunderts mit dem Schwerpunkt
Geschichte der Parteien und Verbände;
Weyertal 47, 50937 Köln, Telefon (0221) 44 81 42
GW 2, A 2640, Telefon -2036/-2364
Sprechzeiten Mi. 12-13 Uhr
- WAGNER, Wilfried, Dr. phil., Professor;
Politik mit dem Schwerpunkt Theorie und Praxis sowie Geschichte
der politischen Bildung unter besonderer Berücksichtigung der
Arbeiterbildung;
Vagtstraße 43/44, 28203 Bremen
GW 2, A 4750, Telefon -3111
Sprechzeiten: Di 12-13

Wissenschaftliches Personal

- BECHTLOFF, Dagmar, Dr. phil., Lehrbeauftragte;
Lindenweg 18, 22395 Hamburg, Tel. 040/6048400
- BIESOLD, Horst, Dr. phil., Lehrbeauftragter;
Nernststr. 1, 2800 Bremen 1, Telefon 25 26 71
GW 2, A 4345, Telefon -2950
Sprechzeiten Mi 12-13 Uhr

- BUSCHE, Klaus-Peter, Lehrbeauftragter;
Harsefelder Str. 18, 28205 Bremen, Telefon 498 98 67
MZH 4050, Telefon -2361
Sprechzeiten n.V.
- DETTE, Christoph, Dr. phil., Lehrbeauftragter;
Hamburger Str. 134, 28205 Bremen, Telefon: 498 8614
GW 2, A 2650, Telefon 2426, Sprechzeiten: Mo. 12 - 13 Uhr + n. V.
- DICKMANN, Elisabeth, Dr.phil., wiss. Mitarbeiterin;
Eislebener Straße 33, 28329 Bremen
GW 2, A 4230, Telefon -2062
Sprechzeiten: Di 14-15 Uhr
- ELLERKAMP, Marlene, Dr. phil., wiss. Mitarbeiterin;
Am Schwarzen Meer 14, 28205 Bremen, Telefon 44 49 34
Zentrum f. Sozialpolitik, Parkallee 39, Barkhof 3290, Telefon -4363
Sprechzeiten n.V.
- ELMSHÄUSER, Konrad, Dr.phil., Lehrbeauftragter;
Wörtherstr. 60, 28211 Bremen, Telefon 49 11 01
- ELSMANN, Thomas, Dr. phil., Lehrbeauftragter;
Heimstr. 25, 28213 Bremen, Telefon 219723
- HEINTZE, Dieter, Dr., Lehrbeauftragter;
Treseburger Str. 29, 28205 Bremen, Telefon 44 33 98
Überseemuseum Bremen, Telefon 361 9744
Sprechzeiten: Fr 10-12 oder n.V.
- JEDAMSKI, Doris, Dr. phil., Lehrbeauftragter;
Langestr. 10, 20359 Hamburg, Telefon 040/3193126
- KLINK, Lieselotte, Dr.phil., Lehrbeauftragte;
Friedrich-Mißler-Str. 49, 28211 Bremen, Telefon 23 45 19
GW 2, A 2650, Telefon -2624
- KNOLL, Gerhard, Dr. phil., Akad.Rat/wiss. Mitarbeiter;
Kurfürstenallee 120, 28211 Bremen, Telefon 23 54 05
GW 2, A 2530, Telefon -3411
Sprechzeiten n.V.
- SACHSE, Burkhard, Lehrbeauftragter;
Engelkenweg 14, 28325 Bremen, Telefon 42 99 07
Sprechzeiten: n. V.
- SCHELZ-Brandenburg, Till, Dr. phil., wiss. Mitarbeiter;
Richard-Dehmel-Str. 84, 28211 Bremen, Telefon 23 30 35
GW 2, A 2640, Telefon -2036 oder 498 6161
- SCHMIDT, Claus-Dieter, Dr., Lehrbeauftragter;
Goethestr. 8, 28203 Bremen
- SCHNIEDEWIND, Karen, Dr. phil., wiss. Mitarbeiter;
Fedelhöfen 14, 28203 Bremen, Telefon 32 66 23
SFB 186, FVG, Telefon 4162

SCHÖCK-QUINTEROS; Eva, Dr. phil., wiss. Mitarbeiterin;
Querreihe 48, 28865 Lilienthal, Tel.: 04792/2902
GW 2, A 4230, Telefon -2062
Sprechzeiten: Di 14-15 Uhr

SPIELVOGEL, Jörg, Dr., Lehrbeauftragter;
Köhlerhof 20, 28237 Bremen

PRAXISLEHRER

BARGMANN, Elke;
Ritterstr. 3, 28203 Bremen, Telefon 7 82 87
Schule Hammersbeck

BRÜCKMANN-KNIERIEM, Asmut;
Elsasser Str. 12, 28211 Bremen, Telefon 34 69 796
Altes Gymnasium

GEHRIG, Dieter;
Auf dem Peterswerder 19, 28205 Bremen, Telefon 49 13 26
Schulzentrum Rockwinkel

SCHULZ, Heide;
Pillauer Str. 25, 28816 Stuhr, Telefon 56 10 82
Schulzentrum Hermannsburg

Studiengang Geschichte (Lehramt und Magister)

Für die Studienanfänger wird eine Einführungsveranstaltung in der ersten Woche zum Geschichtsstudium angeboten: am Montag, dem 11. Okt. 93 um 12.00st.- 13.00 Uhr in Gr. Hörsaal

Block Eingangsphase Lehrerbildung

8-230	K	Handlungsorientierter Geschichtsunterricht. Einf. i.d. Lehramtsstud. Geschichte u. Vorbereitung eines interdisziplinären Projekts Geschichte/Arbeitslehre 2 SWS L: P, S1, S2 Mag: G Di 15-17, B 2860, GW 2	J. Schmidt
-------	---	--	------------

EINFÜHRUNGSVERANSTALTUNGEN

**- Pflichtveranstaltungen im Studiengang Magister/Magistra -
dringend empfohlen auch für alle Lehramtsstudierende im Fach Geschichte**

8-201	K	Grundkurs: Einführung in die Alte Geschichte 2 SWS L: S1, S2 Mag: G Mo 15-17, B 1400, GW 2	H. Kloft
8-202	K	Grundkurs: Einführung in die Alte Geschichte: Krisenerscheinungen der römischen Republik 2 SWS L: S1, S2 Mag: G Mo 17-19, B 1400, GW 2	J. Spielvogel(LB)
8-203	K	Grundkurs: Einführung in die mittelalterliche Geschichte (Proseminar) in Verbindung mit VAK 8-320 2 SWS L: P, S1, S2 Mag: G Mo 13-15, B 1400, GW 2	C. Dette(LB)
8-320	K	Repetitorium zur mittelalterlichen Geschichte 2 SWS L: P, S1, S2 Mag: G,H Mo 10-12, C 0190, GW 1	D. Hägermann

8-204	K	Einführung in das Studium der Neueren/ Neuesten (Sozial)geschichte in Verbindung mit VAK 8-341 2 SWS L: P, S1, S2 Mag: G Do 15-17, B 1400, GW 2	L. Machtan
8-341	V	Industrialisierung, soziale Frage und Sozialpolitik. Eine Einführung in sozialgeschichtliche Kernprobleme des 19. Jahrhunderts 2 SWS L: S1, S2 Mag: G,H Do 10-12, C 0190, GW 1	L. Machtan
8-205	K	Einführung in das Studium der Neuesten Geschichte unter besonderer Berücksichtigung der Weimarer Republik in Verbindung mit VAK 8-346 2 SWS L: P, S1, S2 Mag: G Mi 13-15, B 1410, GW 2	T. Schelz- Brandenburg(LB)
8-346	V	Die Geschichte der Weimarer Republik im Überblick 2 SWS L: S1, S2 Mag: G,H Mo 12-13, B 2880, GW 2 u. Di 12-13, B B 2900, GW 2	K. Holl

Zu den Grundkursen soll ein 2-stündiger Begleitkurse (Tutorien) mit studentischen Hilfskräften (höhere Semester) durchgeführt werden. Bitte Aushang im Fachbereich 8 beachten.

THEORIE, METHODIK UND GRUNDWISSENSCHAFTEN DER GESCHICHTE

8-209	K	Einführung in die historischen Hilfswissenschaften 2 SWS L: P, S1, S2 Mag: G Fr 15-17, B 1170, GW 2	K. Elmshäuser(LB)
8-210	K	Einführung in die Bibliotheks- und Archiv- benutzung/Technik wissenschaftlichen Arbeitens (Schwerpunkt: Praktische Arbeit an Quellen im StAB) nur für Studierende im Fach Geschichte 2 SWS L: P, S1, S2 Mag: G Fr 10-12, B 1150, GW 2	E. Dickmann(LB)

8-211	K	Einführung in das wissenschaftliche Bibliographieren im Fach Geschichte 2 SWS L: P,S1, S2 Mag: G Mo 17-19, B 2860, GW 2	C.-D. Schmidt(LB)
8-350	K	Begriffsgeschichte. Die begriffliche Erfassung gesellschaftlicher Veränderungen in der europäischen Neuzeit 3 SWS L: S1, S2 Mag: G,H Do 15-18, B 1170, GW	M. Hahn
8-331	K	F. Braudels Interpretation der Ursprünge der kapitalistischen Moderne 2 SWS L: P, S1, S2 Mag: G,H Mo 13-15, B 1170, GW 2	J. Schmidt
10-4215	K	Lateinische Handschriften des Mittelalters mit Leseübungen 2 SWS L: P, S1, S2 Mag: G, H Mi 15-17, s. Aushang FB 10	G. Knoll(LB)
8-213	Ko	Theorie und Methode der Historischen Frauenforschung (Kolloquium; nur für Fortgeschrittene) 2 SWS L: S1, S2 Mag: H Mi 10-12, A 4230, GW 2	E. Dickmann(LB) E. Schöck-Quinteros(LB)

DIDAKTIK DER GESCHICHTE

8-230	K	Handlungsorientierter Geschichtsunterricht. Einf. i.d. Lehramtsstud. Geschichte u. Vorbereitung eines interdisziplinären Projekts Geschichte/Arbeitslehre 2 SWS L: P, S1, S2 Mag: G Di 15-17, B 2860, GW 2	J. Schmidt
-------	---	--	------------

8-590	S/Pr	Geschichte und Politik lernen in Projekten- alter/neuer Wein in neuen/alten Schläuchen? Begleitveranstaltung zum Aufbau einer „Projektwerkstatt“ in einem Schulzentrum S 1 4 SWSL: S1 Mag: H Di 8-12, B 1090, GW 1	W. Wagner K. Koopmann B. Sachse(LB)
8-232	K	Rassismus als Thema im Geschichts- unterricht, 2 SWS L: S1, S2 Mag: G Fr 8-10, B 1170, GW 2	H. Biesold(LB)
8-233	K	Friedrich II von Preußen als Erziehungs- instrument. - Die Figur des Königs im Schul- buch und in der Belletristik. 2 SWS L: P, S1, S2 Mag: G,H Mi 10-12, MZH 7210	G. Knoll(LB)
8-234	UE	Auswertung einer Unterrichtseinheit im Projekt „Das Wilhelminische Deutschland“ 2 SWS L: S1, S2 Mag: H Do 17-19, MZH 7200	K. Holl, H. Kloft E. Bargmann(PL) H. Schulz(PL)

PROJEKTE

Projekt: **Vormoderne im Grundschulunterricht (1. Projektsemester)**

12-216	PP	Geschichte als Gegenwartslucht? (im Projekt „Vormoderne im (Grund-) Schul-Unterricht“; mit Unterrichtswerkstatt 2 SWS L: P, S1 Mag: H Mo 10-12, A 3390, GW 2	U. Hermann J. Schmidt D. Gehrig(PL) A. Hering(PL)
8-250	Pr	Praktikum und UE zum Projekt 4 SWS L: P, S1 Mag: H Mi 9-13, C 1060, GW 1	J. Schmidt A. Hering(PL) D. Gehrig(PL)

**Projekt: „Schlaraffenländer“
(1. Projektsemester)**

8-260	PP	„Schlaraffenländer“ (Europäische Utopien als sozialökonomische und politische Konstrukte vom 13. bis 18. Jahrhundert) 2 SWS L: S1, S2 Mag: H Fr 13-15, B 1170, GW 2	D. Hägermann K.-H. Ludwig B. Sachse(LB) A. Brückmann-Knieriem(PL)
8-261	K	„Schlaraffenländer“ (Europäische Utopien als sozialökonomische und politische Konstrukte vom 13. bis 18. Jahrhundert) 4 SWS L: S1, S2 Mag: H Do 10 s.t. - 13 Uhr, B 2860, GW 2	D. Hägermann K.-H. Ludwig
8-262	K	Utopia oder Wunsch und Wirklichkeit der ersten 100 Jahre katholischer Missionsarbeit in Neuspanien 2 SWS L: S1, S2 Mag: G,H Do 15-17, B 2860, GW 2	D. Bechtloff(LB)
8-263	UE	Vorbereitung, Durchführung und Auswertung einer Unterrichtseinheit 2 SWS L: S1, S2 n.V.	D. Hägermann K.-H. Ludwig B. Sachse(LB) A. Brückmann-Knieriem(PL)

**Projekt: Der entfesselte Prometheus
(1. Projektsemester)**

7-052	AV	Handwerkszeug: Entwicklung der Maschine im Handwerk 2 SWS L: S1, S2 Mag: H Do 13-15, B 2750, GW 2	D. Gronwold
8-321	V	Technikgeschichte des Hoch- und Spätmittelalters II, Fortsetzung aus dem SoSem 1993 2 SWS L: P, S1, S2 Mag: G,H Fr 10-12, B 2880, GW 2	K.-H. Ludwig

7-054	AV	Lehrjahre sind keine Herrenjahre: Zur Sozialgeschichte des Handwerks I 2 SWS L: S1, S2 Mag: H Di 10-12, B 3200, GW 2	D. Schmidt(LB)
8-285	UE	Vorbereitung und Durchführung einer Unterrichtseinheit 2 SWS L: S1, S2 Mag: H n.V.	K.-H. Ludwig H. Schulz(PL)
Projekt:		U.S. - A Critical Investigation (2. Projektsemester)	
10-6100	PP	US - A Critical Investigation Social Movements/New Social Movements 1900-1990 2 SWS L: S1, S2 Mag: G,H Mi 17-19, A 2210, GW 2	D. Hoerder K. Klein(PL) G. Riemann(PL) I. Vatterodt(PL)
10-6103	K	Go West: Der amerikanische Westen aus historischer und moderner Perspektive 2 SWS L: P, S1, S2 Mag: G,H Do 13-15, Studio I, UB	M. Blaschke(LB)
10-6101	UE	Vorbereitung, Durchführung und Auswertung einer Unterrichtseinheit 2 SWS L: S1, S2 Mag: H Mo 13-15, s. Aushang FB 10	K. Klein (PL) G. Riemann (PL) I. Vatterodt(PL)

EINZELVERANSTALTUNGEN

Ur- und Frühgeschichte

8-301	K	Materielle und geistige Kultur der Sachsen 2 SWS L: S1, S2 Mag: H Mi 13-15, A 4021, GW 2	M. Rech
-------	---	---	---------

ALTE GESCHICHTE

8-310	V	Griechische Kulturgeschichte I 2 SWS L: S1, S2 Mag: G,H Mi 15-17, Kl. Hörsaal	H. Kloft
8-311	S	Sozialgeschichte der römischen Kaiserzeit. Texte und Probleme 2 SWS L: S2 Mag: H Do 15-17, B 2890, GW 2	H. Kloft
8-312	S	Zur Rezeption des römischen Kaiser- tums: Cola di Rienzo und die Prinzipatsideologie. 2 SWS L: S2 Mag: G,H Mi 13-15, B 2860, GW 2	T. Elsmann(LB)
9-343	K	Allgriechische Lektüre 2 SWS L: S1, S2 Mag: G,H Mo 20-21.30, B 2180, GW 2	R. Mainz(LB)

MITTELALTERLICHE GESCHICHTE

8-320	K	Repetitorium zur mittelalterlichen Geschichte 2 SWS L: P, S1, S2 Mag: G,H Mo 10-12, C 0190, GW 1	D. Hägermann
8-321	V	Technikgeschichte des Hoch- und Spätmittelalters II, Fortsetzung aus dem SoSem 1993 2 SWS L: P, S1, S2 Mag: G,H Fr 10-12, B 2880, GW 2	K.-H. Ludwig
8-322	K	Quellenkurs: Alltag im spätmittel- alterlichen Bremen 2 SWS L: S1, S2 Mag: G,H Mi 8-10, B 1170, GW 2	L. Klink(LB)

NEUERE, NEUESTE UND ZEITGESCHICHTE

- | | | | |
|-------|---|---|------------------|
| 8-330 | K | Neue Forschungen zur Geschichte des
Bürgertums/der Bourgeoisie als Klasse
3 SWS
L: S1, S2
Mag: G,H
Fr 10-13, B 1170, GW 2 | M. Hahn |
| 8-331 | K | F. Braudels Interpretation der Ur-
sprünge der kapitalistischen Moderne
2 SWS
L: P, S1, S2
Mag: G,H
Mo 13-15, B 1170, GW 2 | J. Schmidt |
| 8-332 | V | Grundlagen der Weltgeschichte:
Die Globale Neuzeit, 1492/98 - 1993
2 SWS
L: S1, S2
Mag: G,H
Do 8-10, B 1170, GW 2 | I. Geiss |
| 8-340 | V | Geschichte der deutschen Arbeiterbewegung I:
Von den Anfängen bis zum 1. Weltkrieg
2 SWS
L: S1, S2
Mag: G,H
Di 15-17, B 2900, GW 2 | H.-J. Steinberg |
| 8-341 | V | Industrialisierung, soziale Frage und Sozialpolitik.
Eine Einführung in sozialgeschichtliche
Kernprobleme des 19. Jahrhunderts
2 SWS
L: S1, S2
Mag: G,H
Do 10-12, C 0190, GW 1 | L. Machtan |
| 8-342 | S | Gelehrtenpolitik im Kaiserreich: Zur
Rolle der deutschen „Kathedersozialisten“
im Prozeß der sozialpolitischen Willens-
bildung und Gesetzgebung
2 SWS
L: S1, S2
Mag: H
Mo 15-17, B 1170, GW 2 | L. Machtan |
| 8-343 | K | Sozialpolitik und Mutterschaft
im Deutschen Kaiserreich
2 SWS
L: S1, S2
Mag: G,H
Fr 10-12, C 1060, GW 1 | M. Ellerkamp(LB) |

8-344	K	Geschichte des 1. Weltkriegs 2 SWS L: S1,S2 Mag: G,H Mi 13-15, B 1170, GW 2	H.-J. Steinberg
8-345	S	Der 1. Weltkrieg in Literatur, Kunst und Film 2 SWS L: S1, S2 Mag: G, H Mi 15-17, B 1170, GW 2	H.-J. Steinberg
8-346	V	Die Geschichte der Weimarer Republik im Überblick 2 SWS L: S1, S2 Mag: H Mo 12-13, B 2880, GW 2 u. Di 12-13, B 2900, GW 2	K. Holl
8-347	S	Staat und Gesellschaft in der Weimarer Republik im Spiegel der zeitgenössischen Literatur 2 SWS L: S1, S2 Mag: G, H Mo 10-12, B 1170, GW 2	K. Holl
8-348	S	Parteien, politische Verbände und Organisationen in der Weimarer Republik 2 SWS L: S1, S2 Mag: G,H Di 10-12, B 1170, GW 2	K. Holl
8-349	S	1918/1933/1945/1989/90. „Wenden“ in der deutschen Geschichte des 20. Jahrhunderts 2 SWS L: S2 Mag: H Di 17-19, B 1170, GW 2	H.-J. Steinberg
8-350	K	Begriffsgeschichte. Die begriffliche Erfassung gesellschaftlicher Verände- rungen in der europäischen Neuzeit 3 SWS L: S1, S2 Mag: G,H Do 15-18, B 1170, GW 2	M. Hahn

8-351	S	Historische Mythen der Neuzeit 2 SWS L: S1, S2 Mag: G,H Mo 13-15, B 2860, GW 2	I. Geiss
8-352	S	Aufstieg und Fall von Grossreichen 2 SWS L: S1, S2 Mag: G,H Mo 15-17, B 2860, GW 2	I. Geiss
8-360	S	Neuere Arbeiten der französischen Mentalitätsgeschichtsforschung (mit Lektüre und Analyse von Texten in französischer Sprache) 2 SWS L: S1, S2 Mag: G,H Di 17-19, B 2860, GW 2	K. Holl
8-361	K	Lebenslauf: eine Erfindung unserer Tage? Die historische Konstruktion von Lebensphasen in Deutschland und Frankreich 2 SWS L: S1, S2 Mag: H Mi 14-16, FVG W 2080	K. Schniedewind(LB)
10-6400	K	British Labour History from ca. 1850 2 SWS L: S1, S2 Mag: G,H Di 15-17, A 2270, GW 2	L. Barrow
10-8006	S	Frauenarbeit in Italien in histo- rischer Perspektive - ein anderer Blick auf die Nord-Süd-Frage L: S2 Mag: G,H Di 10-12, B 3900, GW 2	E. Dickmann(LB)
8-362	V	Migrationsgeschichte Europas: Von regionalen Systemen zu weltweiten Wanderungsbewegungen, 1650-1990 2 SWS L: S1, S2 Mag: G,H Mi 8-10, s. Aushang FB 8	D. Hoerder

8-513	V	Die sowjetische Ära in der russischen Geschichte (Geschichte und politisches System) 2 SWS L: P, S1, S2 Mag: G Di 15-17, A 2320, GW 2	W. Eichwede
10-6402	S	Akkulturation von Zuwanderern in Europa und Nordamerika: Autobiographische Zeugnisse und gegenwärtige Erfahrungen 2 SWS L: S1, S2 Mag:H Mo 16-18, B 1131, GW 1	D. Hoerder
Aussereuropäische Geschichte			
8-370	S/Ex	Bremen und der Überseehandel. Elemente eines neuen Stadtführers II. (Nur für TeilnehmerInnen des Projekts Kolonialgeschichte und Kolonialismus) 2 SWS L: S1, S2 Mag: H Mi 15-17, A 4750, GW 2	W. Wagner
8-371	S	Kolonien und Missionen - Plädoyer für eine profane Missionsgeschichte II 2 SWS L: S1, S2 Mag: H Mi 17-19, B 1170, GW 2	W. Wagner
10-6401	V	Überblick zur kanadischen Geschichte 2 SWS L: S1, S2 Mag: G,H Do 8.30-10, B 2900, GW 2	D. Hoerder
8-262	K	Utopia oder Wunsch und Wirklichkeit der ersten 100 Jahre katholischer Missionsarbeit in Neuspanien 2 SWS L: S1, S2 Mag: G,H Do 15-17, B 2860, GW 2	D. Bechtloff(LB)
10-8041	K	Die deutsche Einwanderung in Guatemala seit dem 19. Jahrhundert 2 SWS L: S1, S2 Mag: G,H Do 13-15, C 1070, GW 1	D. Bechtloff(LB)

8-372	K	Geschichte der Frauenreisekultur über See seit dem 18. Jahrhundert 2 SWS L: S1, S2 Mag: G,H Do 17-19, B 0770, ZB	D. Jedamski(LB)
8-373	K	Geschichte der philippinischen Frauenbewegungen 2 SWS L: S1, S2 Mag: G,H Do 15-17, B 0770, ZB	M. Salazar(LB)
8-374	K	Geschichte und Kultur der nordöstlichen Provinzen Papua-Neuguineas (Manus, Neuirland) 2 SWS L: S1, S2 Mag: G,H Mo 17-19, B 1170, GW 2	D. Heintze(LB)

Bibliotheks- und Bildungsgeschichte

8-380	S	Universitäre Einrichtungen und Bildung Bildung im Mittelalter und in der Frühen Neuzeit 2 SWS Mag: G,H L: S1, S2 Do 10-12, B 2220, GW 1	H.-A. Koch
10-4202	V	Geschichte der Textüberlieferung II: Seit Erfindung des Buchdruckes 2 SWS L: S1, S2 Mag: G,H Di 13-15, B 2220, GW 1	H.-A. Koch
9-109	K	Die Industrialisierung der Öffentlichkeit: Zur Medienentwicklung in Deutschland im 19. Jahrhundert 2 SWS L: S1, S2 Mag: G,H Di 13-15, B 2900, GW 2	H. Gebhardt

Sprachkurse

Termine für Sprachkurse entnehmen Sie bitte den entsprechenden Ankündigungen in andere Fachbereichen (z.B. für Latein im FB 9 + 10). Diese Kurse können von Geschichtsstudenten belegt und auf Antrag anerkannt werden.

Kolloquien

8-390	OS	Graduierten- Doktoranden- und Examinandenseminar der WE für Sozial-, Technik- und Wirtschaftsgeschichte des Mittelalters und der Frühen Neuzeit 4 SWS L: S1, S2 Mag: H Do 13.30-15 Uhr mit D. Hägermann in UB 3170, GW 2 „Neue Forschungen zur Sozialgeschichte im Mittelalter“ Do 15-16.30 Uhr mit K.H. Ludwig in UB 3170, GW 2 „Neue Forschungen zur Technikgeschichte der frühen Neuzeit“	D. Hägermann K.H. Ludwig
8-391	OS	Doktoranden- und Examenskandidaten-Kolloquium 2 SWS L: P, S1, S2 Mag: H Mi 15-17, UB 3170	I. Geiss
8-392	Ko	Kolloquium für Examinanden und Doktoranden im Fach Neuere/Neueste Geschichte 2 SWS L: S1, S2 18Mag: H Mo 18-20, B 2190, GW 2, persönliche Anmeldung	L. Machtan

ZUSATZANGEBOTE

Kulturgeschichte Osteuropa

Professorinnen/Professoren

- EICHWEDE, Wolfgang, Dr. phil., Professor
Geschichte und Politik Osteuropas;
Elsasser Str. 10, 28211 Bremen, Telefon 3 49 85 68
GW 1, C 2350, Telefon -2216, Forschungsstelle Osteuropas
Sprechzeiten: Di 14-15 Uhr
- KRASNODEBSKI, Zdzislaw, Dr. human., Gastprofessor;
Worpsweder Str. 75, 28215 Bremen, Telefon 35 18 67,
GW 2, B 2710, Telefon -2770
- SCHLOTT, Wolfgang, Dr. phil., Privatdozent;
Neuere slawische Literatur- und Kulturgeschichte;
GW 1, C 2360, Telefon -3657
Sprechzeiten: Mo 13-14 Uhr
- STÄDTKE, Klaus, Dr. sc. phil., Professor;
Russische/sowjetische Literatur- u. Kulturgeschichte;
Gustav-Pauli-Platz 10, 28209 Bremen, Tel.: 34 38 40
GW 2, B 1081, Telefon -4120
Sprechzeit: Mo 11-12 Uhr - **FORSCHUNGSSEMESTER** -

Wissenschaftliches Personal

- CHRIST-FIALA, Agnes, Lehrbeauftragte;
Sedanstr. 42, 28201 Bremen, Telefon 55 17 76
- DIMITRIEWA, Marina, Dr., Lehrbeauftragte;
Lilienthaler Heerstr. 133, 28357 Bremen
- DUBOVY, Eva, Lehrbeauftragte;
Weyerbergstr. 36, 28359 Bremen, Telefon 23 09 06
- KAHMANN, Annegret, Lehrbeauftragte;
Schulzentrum Obervieland
- KISSEL, Wolfgang, Dr. phil., wissenschaftlicher Assistent;
Erbrichterweg 9 g, 28357 Bremen, Telefon 27 04 46
GW 2, B 1081, Telefon -4120,
Sprechzeiten: Mi 15-16 Uhr
- RZEPA, Joanna, Dr. phil., Lehrbeauftragte;
Benquestr. 9, 28209 Bremen, Telefon 3 49 8543
- SCHULTZ, Johannes, Lektor;
Hollerallee 7, 28209 Bremen, Telefon 34 91 008
GW 2, B 1145, Telefon -2069
Sprechzeiten: Mi 14-15 Uhr

SLAWATYCKA, Felicja, Dr. phil., Lehrbeauftragte;
Reddersenstr. 53, 28359 Bremen

SUDARDJONO, Rimma, Lehrbeauftragte;
Reddersenstr. 25, 28359 Bremen

TREPPER, Hartmute, Lehrbeauftragte;
Forschungsstelle Osteuropa, GW 1, C 1095, Telefon -3302

Studiengang Kulturgeschichte Osteuropa

Für den Studiengang findet eine Einführungsveranstaltung statt am: Montag, 11.10.1993 um 9.00 Uhr in Raum B 2860, GW 2

Einzelveranstaltungen – Grundstudium –

8-509	K	Theorie und Geschichte der Menschen- und Bürgerrechte 2 SWS Mag: G Di 17-19, A 2320, GW 2	W. Eichwede
8-401	S	Dramaturgie und Theaterwelt Michail Bulgakows (1890-1940) 2 SWS Mag: G Di 13-15, C 1060, GW 1	W. Schlott
8-523	K	Die Entstehung des Kalten Krieges: Europa 1945-1948. 2 SWS Mag: G Di 10-12, C 1060, GW 1	M. P. Hiller(LB)
8-537	K	Die neuen politischen Parteien in Rußland 2 SWS Mag: G Mo 13-15, C 1070, GW 1	G. Luchterhandt(LB)

Einzelveranstaltungen – Grund- und Hauptstudium –

8-513	K	Die sowjetische Ära in der russischen Geschichte (Geschichte und politisches System) 2 SWS Mag: G + H Di 15-17, A 2320, GW 2	W. Eichwede
-------	---	---	-------------

8-409	K	Ethnosoziale Geschichte der Sowjetunion. Ein Überblick 2 SWS Mi 10-12, B 1170, GW 2	G. Gussejnov
8-410	K	Die Idee der Zivilgesellschaft und ihre Bedeutung für Osteuropa 2 SWS Mag: G,H Do 13-15, B 2860, GW 2	Z. Krasnodebski
8-411	K	Kulturelle Mythologien des „Silbernen Zeitalters“ (1890-1930) 2 SWS Mag: G, H Mi 15-17, B2860, GW 2	W. Kissel
8-412	K	Migrationforschung und Biographische Methode Mag: G, H Di 17-19, C 1060, GW 1	Z. Krasnodebski
8-413	K	Epochendefinitionen in der russischen Kulturgeschichte 2 SWS Mag: G, H Mi 17-19, B 2860, GW 2	W. Kissel
8-414	K	Russische Kunst in Selbstdarstellungen 2 SWS Do 13-15, B 1170, GW 2	M. Dmitriewa (LB)
8-415		Traditionen des politischen Denkens in Polen Mag: G, H Do 17-19, B 2860, GW 2	Z. Krasnodebski
8-416		Polnisches Theaterexperiment als Kulturmodell II - Fortsetzung - 2 SWS Mag: G,H Blockseminar mit Exkursion, Ersttreff 21.10.93, s.Aushang	J. Rzepa (LB)
8-421	K	Einführung I in die Daten- und Textverarbeitung (Osteuropa) 2 SWS Mag: G,H 4.-8.10.93 CIP-Raum FB 8, A 2510, GW 2	W. Rotberg(LB)
8-422	K	Einführung II in die Daten- und Textverarbeitung (Osteuropa) 2 SWS Mag: G,H Fr 10-12, A 2510, GW 2	W. Rotberg(LB)

Zu der Veranstaltung wird ein Tutorium angeboten. Bitte Aushang FB 8 beachten.

Hauptstudium

8-430	K	„Lebenswelt“ und „Alltag“ in der sozialphilosophischen Theorie und der kultursoziologischen Forschung Mag: G, H Di 13-15, B 2860, GW 2	Z.Krasnodebski
8-431	S	Młoda Polska – Polnische Literatur und Kultur der Jahrhundertwende (1890-1910) 2 SWS Mag: H Mi 13-15, C 1060, GW 1	W. Schlott

Propädeutikum Russisch

8-471	Mo	8.00 - 10.00	2 SWS	J.Schultz	B 2860, GW 2
8-472	Mo	10.00 - 12.00	2 SWS	J. Schultz	B 2860, GW 2
8-473	Di	8.00 - 10.00	2 SWS	J. Schultz	B 1140, GW 2
8-474	Di	10.00 - 12.00	2 SWS	J. Schultz	B 1140, GW 2
8-475	Mi	8.00 - 10.00	2 SWS	A.Christ-Fiala(LB)	B 2860, GW 2
8-476	Mi	10.00 - 12.00	2 SWS	A.Christ-Fiala(LB)	B 2860, GW 2
8-477	Fr	8.00 - 10.00	2 SWS	J. Schultz	B 2860, GW 2
8-478	Fr	10.00 - 12.00	2 SWS	J. Schultz	B 2860, GW 2
8-479	Do	8.00 - 10.00	2 SWS	A.Kahmann (LB)	B 1120, GW 1
8-480	Do	10.00 - 12.00	2 SWS	A.Kahmann (LB)	B 1120, GW 1

Grundkurs Russisch II

8-481	Mi	10.00 - 12.00	2 SWS	J. Schultz	B 1140, GW 2
8-482	Di	8.00 - 10.00	2 SWS	A.Christ-Fiala (LB)	B 2860, GW 2
8-483	Di	10.00 - 12.00	2 SWS	A.Christ-Fiala (LB)	B 2860, GW 2

Hauptkurs Russisch II

8-485	Mi	8.00 - 10.00	2 SWS	J.Schultz	B 1140, GW 2
-------	----	--------------	-------	-----------	--------------

Slowakisch-Kurs II

8-491	Mo	8-10	2 SWS	E.Dubovy (LB)	B 1170, GW 2
-------	----	------	-------	---------------	--------------

Polnisch-Kurs II

8-492	Mo 17-19	2 SWS	F.Slawatycka(LB)	B 1090, GW 2
-------	----------	-------	------------------	--------------

Fakultativa

8-495	Konversation 1 Do 8.00 - 10.00	2 SWS	R. Sudardjono(LB)	C 1060, GW 1
8-496	Konversation 2 Do 10.00 - 12.00		R. Sudardjono(LB)	C 1060, GW 1
8-497	Das Russische Verb Mi 13.00 - 15.00	2 SWS	J. Schultz	B 0770, ZB

Weitere Auskünfte können im Sekretariat der Forschungsstelle Osteuropa im GW 1, Tel. 218 3687, bzw. in der Fachbereichsverwaltung 8 im GW 2, A 2230, Tel. 218 3093 erfragt werden.

Studiengang Politikwissenschaft (Diplom)**Studiengang Politikwissenschaft/
Gemeinschaftskunde (Lehramt)****Professorinnen / Professoren**

- Albers, Detlev, Dr.phil.,Prof.;
Gewerkschaftliche Lohnpolitik, Arbeitsorganisation und Lohnfindungssystem;
Rückertstr. 5-7, 28199 Bremen, Tel. 50 14 11
GW 2, A 3510, Tel. -3114 – FORSCHUNGSSEMESTER –
- Conert, Hansgeorg, Dr.rer.pol.,Dipl.-Sozialwirt, Prof.;
Politikwissenschaft, Politische Bildung, Arbeiterbildung;
Helgoländer Str.17, 28857 Syke, Tel. 0 42 42 / 7 06 55
GW 2, A 3830, Tel. -2895
Sprechzeit: Fr. 12 - 13 Uhr
- Eichwede, Wolfgang, Dr. phil., Professor;
Geschichte und Politik Osteuropa,
Elsasser Str. 10, 28211 Bremen, Tel. 3498568,
GW 1, C 2350, Telefon 2216, Forschungsstelle Osteuropa
Sprechzeiten: Di. 14 - 15 Uhr
- Wagner, Wilfried, Dr.phil., Prof.;
Politik mit dem Schwerpunkt Theorie und Praxis sowie
Geschichte der politischen Bildung unter besonderer
Berücksichtigung der Arbeiterbildung;
Vagtstr. 43/44, 28203 Bremen, Tel. 7 44 50
GW 2, A 4750, Tel. -3111
Sprechzeit: Di. 12 - 13 Uhr
- Wirth,Margaret, Dr.rer.pol., Prof.;
Entstehung, Organisation und Funktion des parlamentarischen Staates in der
Bundesrepublik Deutschland;
Saarbrücker Str. 35, 28211 Bremen, Tel. 44 78 89
GW 2, A 2524, Tel. -2385
Sprechzeit: Fr. 9 - 10 Uhr
- Zoll,Rainer,Dr.phil.,Prof.;
Geschichte und Theorie der Gewerkschaften - Theorie und Praxis der
Gewerkschaftlichen Bildungsarbeit;
Borgfelder Deich 11, 28357 Bremen, Tel. 27 10 68
GW 2, B 2350, Tel. -2385
Sprechzeit: n. V.

Wissenschaftliches Personal

- Butterwegge, Christoph, Dr.rer.pol.,Privatdozent;
Sedanstr. 98, 28201 Bremen, Tel. 55 13 09

Glause, Paul, Dipl.-Pol., wiss. Mitarbeiter;
 Kohlhökerstr. 48, 28203 Bremen, Tel. 3 35 85 20
 GW 2, B 2170, Tel. -3508
 Sprechzeit: Mi. 14 - 15 Uhr

Koopmann, Klaus, Dr. rer. pol., Hochschuldozent;
 Politikdidaktik
 Am Birkenkamp 11, 28790 Schwanewede-Beckedorf, Tel. 66 35 64,
 GW 2 B 1620, Tel. -4703
 Sprechzeit: Mo. 12 - 13 Uhr

Müller-Isenburg, Renate, Dr. phil., Lehrkraft für besondere Aufgaben;
 Zinckestr. 10, 28865 Lilienthal, Tel. 0 42 98 / 25 95
 GW 2, B 3180, Tel. -3009

Politik/Gemeinschaftskunde

Info	Informationsveranstaltung für alle Studienanfänger der Studiengänge Diplom und Lehramt. Mi 13.10.93, 10-12, B 1400, GW 2	Stg. Politik
Orientierung	Orientierungswoche für Studienanfänger Fr 08.10.93, Mo 11.10.93, Di 12.10.93 jeweils 10-14	Stg. Politik, Tutoren

Einführungen, Methoden

8-501	K	Einführung in die Politikwissenschaft 2 SWS, Di 13-15, B 1400, GW 2	C. Butterwegge
8-502	K	Einführung in das Lehramtsstudium Gemeinschaftskunde (mit Erkundungen), LA, 2 SWS, Mo 10-12, B 2190, GW 2	K. Koopmann
8-503	K	Einführung in empirische Methoden der Politikwissenschaft 2 SWS, Mi 17-19, C 1060, GW 1	P. Glause
8-504	K	Methoden des wissenschaftlichen Arbeitens 2 SWS, Mi 15-17, C 3190, Sportturm	M. Walsdorff (LB)

Problemfelder der Politikwissenschaft

Problemfeld 1: Politische Theorie, Ideengeschichte und soziale Bewegungen

Vorlesungen

- | | | | |
|-------|---|--|-----------|
| 8-869 | V | Moralische Grundlagen moderner Gesellschaften: Komunitarismus in der – auch feministischen – Diskussion
GS, HS, GK, 2 SWS, Mo 10-12, B 1090, GW 2 | I. Ostner |
|-------|---|--|-----------|

Grundstudium

- | | | | |
|-------|---|---|---------------|
| 8-509 | K | Theorie und Geschichte von Menschen- und Bürgerrechten
GK, 2 SWS, Di 17-19, A 2320, GW 2 | W. Eichwede |
| 8-816 | K | Klassiker der politischen Theorie (Hobbes, Locke, Montesquieu, Rousseau)
FK, 2 SWS, Do 10-12, B 1170, GW 2 | R. Billerbeck |

Hauptstudium

- | | | | |
|--------|---|--|----------------------|
| 8-901 | K | Konzept Politische Kultur
HK, 2 SWS, Mi 13-15, B 1090, GW 2 | R. Billerbeck |
| 8-875 | K | Max Webers politische Soziologie
HK, 2 SWS, Mo 19-21, Barkhof | C. Offe |
| 8-553 | K | Moderne Demokratietheorie: Konzepte der Civil Society
HK, 2 SWS, Do 13-15, A 2150, GW 2 | L. Probst (LB) |
| 11-016 | K | Theorien des Handelns und Gestaltungskonzeptionen von Arbeit und Technik.
HK, 2 SWS, Di 15-17 | E. Senghaas-Knobloch |
| 7-014 | K | Grundstrukturen moderner Staatlichkeit
HK, 4 SWS, Di 13-15, B 2740, 15-17, B 3200, GW 2 | H. Gerstenberger |
| 8-897 | K | Luhmanns politische Soziologie
HK, 2 SWS, Di 17-19, MZH 6200 | D. Krause |
| 8-554 | K | Frauenbewegung in Ost und West
2 SWS, Fr 12-14, B 1090, GW 2 | T. Schärr (LB) |

Projekte

- | | | | |
|-------|--|--|---|
| 8-581 | | Geteilter Feminismus – Differenz und Gleichheit in der Frauenbewegung (Forts.) | E. Senghaas-Knobloch,
H. Cyrus, B. Rohr.
u.a. |
|-------|--|--|---|

8-581-1	PP	Geteilter Feminismus. Projektplenum 2 SWS, n.V.	H. Cyrus, B. Rohr u.a.
8-581-2	AV	Feministische Theorien 4 SWS, Di 13-17, C 0190, GW 1	H. Cyrus
11-119	AV	Neue Euthanasie, neue Eugenik und neue – Ethikdebatte und die Frauen. 2 SWS, Mo 10-12, B 2890, GW 2	B. Rohr
8-581-4	AV	Rassismen: Begriffe – Theorien – Geschichte – Gegenstrategien 2 SWS, Mi 14tg. 9-13, B 2140, GW 1	N. Rätzfel (LB)
8-581-5	AV	Internationale Vernetzung von : Frauenorganisationen Möglichkeiten, Perspektiven und Schwierigkeiten. 2 SWS, Mi 15-17, B 1140, GW 1	O. Prunk (LB)
11-017	AV	Geschlecht und Nationalität. Einbeziehung, Ausschluß, Konflikte im Erwerbsleben. 2 SWS, Di. 10-12, 7220, MZH	E. Senghaas- Knobloch
8-581-7	AV	Frauen und der Islam in unterschiedlichen Ländern (Regionen) 2 SWS, Blockkurs, s. Aushang FB 8	S. Schlinke (LB)
8-582		Soziokultureller Wandel und neue politische Kultur	R. Zoll, K. Körber, W. Thomssen
12-429	PP	Soziokultureller Wandel und neue politische . Kultur, Projektplenum. 2 SWS, 14-tg. Mo 15-19, A 2150, GW 2	R. Zoll, K. Körber, W. Thomssen
12-425	AV	Strukturen des soziokulturellen Wandels II 3 SWS, Mo 10-13, A 2150, GW 2	R. Zoll
8-582-3	UE	Didaktische und methodische Aspekte des Politikunterrichts: Vorbereitung von Unterrichtseinheiten und Hospitationen. 2 SWS, Mi 15-17, C 1060, GW 1	R. Zoll, W. Ries (PL)

Problemfeld 2: Staatsrecht, Regierungssysteme, Verfassung und Verwaltung

Vorlesungen

8-512	V	Geschichte und Theorie des Verfassungsstaats GS, HS, GK, 2 SWS, Di 8-10, C 0190, GW 1	U. K. Preuß
-------	---	--	-------------

Grundstudium

8-522	K	Das Weltflüchtlingsproblem und die deutsche Asylpolitik GK, 2 SWS, Di 15-17, 1380, MZH	C. Butter- wegge (LB)
-------	---	--	--------------------------

8-530	K	Einführung in das Grundgesetz der Bundesrepublik II: Grundgesetz und Wirtschaftssystem. GK, 2 SWS, Mi 13-15, B 1210, GW 1,	M. Wirth
8-538	K	Kommunalpolitik: politisch-administrative Strukturen und Prozesse. FK, 2 SWS, Do 17-19, B 3230, GW 2	H. Bartelt (LB)
8-542	K	Politisches System und Parteien im Lande Bremen FK, 2 SWS,	NN (LB)

Hauptstudium

8-552	K	Die Bundesrepublik Deutschland als Rechtsstaat HK, 2 SWS, Di 13-15, C 0100, GW 1	M. Wirth
-------	---	---	----------

Problemfeld 3: Das politische und soziale System der Bundesrepublik Deutschland**Vorlesungen**

8-510	V	Einführung in das politische System der Bundesrepublik Deutschland, GS, HS, GK, 3 SWS, Di 10-13, C 0190, GW 1	M. Wirth
8-511	V	Etappen und Probleme der Entwicklung von Politik und Ökonomie in der Bundesrepublik. GS, HS, GK, 2 SWS, Fr 10-12, A 2150, GW 2	H. Conert

Grundstudium

8-522	K	Das Weltflüchtlingsproblem und die deutsche Asylpolitik GK, 2 SWS, Di 15-17, 1380, MZH	C. Butterwegge (LB)
8-526	K	Kritische politische und politologische Publizistik in der Bundesrepublik in den sechziger Jahren. FK, 2 SWS, Do 15-17, A 2150, GW 2	H. Conert
8-891	K	Immigrationspolitik: nationale und transnationale Aspekte FK, HK, 2 SWS, Okt. 93 Mo 17-19. Barkhof und Wochenendseminar 20./21.11.93	T. Faist (LB)
8-541	K	Politische Partizipation in der Bundesrepublik: zwischen Konvention und Protest. FK, 2 SWS, Di 10-12, GW 1, C 0100	B. Hoecker (LB)

8-542	K	Politisches System und Parteien im Lande Bremen FK, 2 SWS,	NN (LB)
Hauptstudium			
8-891	K	Immigrationspolitik: nationale und transnationale Aspekte FK, HK, 2 SWS, Okt. 93 Mo 17-19. Barkhof und Wochenendseminar 20./21.11.93	T. Faist (LB)
12-426	K	Stabilität und Krise – Die Folgen der „Wende“ für Lebenswelt und Identität. HK, 3 SWS, Di 15-18, A 2150, GW 2	R. Zoll
8-559	K	Die Aufarbeitung des Nationalsozialismus im öffentlichen Bewußtsein der Bundesrepublik HK, 2 SWS, Mi 10-12, B 0770, ZB	I. Marßolek (LB)
Projekte			
8-581		Geteilter Feminismus – Differenz und Gleichheit in der Frauenbewegung (Forts.)	E. Senghaas- Knobloch H. Cyrus, B. Rohr. u.a.
8-582		Soziokultureller Wandel und neue politische Kultur	R. Zoll, K. Körper, W. Thomssen

Problemfeld 4: Andere politische und gesellschaftliche Systeme

Vorlesungen

8-513	V	Die sowjetische Ära in der russischen Geschichte (Geschichte und politisches System) GS, HS, GK, 2 SWS, Di 15-17, A 2320, GW 2	W. Eichwede
-------	---	--	-------------

Grundstudium

8-521	K	Politische Probleme des pazifischen Raumes FK, 2 SWS, Di 15-17, C 1060, GW 1	W. Wagner
8-533	K	Das politische System Indiens FK, 2 SWS, Di 17-19, B 1050, GW 1	D. Das (LB)
8-537	K	Die neuen politischen Parteien in Rußland FK, 2 SWS, Mo 13-15, C 1070, GW 1	G. Luchter- hand (LB)
8-525	K	Tendenzen und Probleme des Transforma- tionsprozesses in der Russischen Föderation FK, 2 SWS, Do 10-12, A 2150, GW 2	H. Conert

8-543	K	Die Entwicklung der EG und ihre theoretische Verarbeitung in der Politikwissenschaft. FK, 2 SWS, Do 15-17, B 2190, GW 2	J. Schuster (LB)
Hauptstudium			
8-555	K	Politische Systeme und politische Kultur in den nordischen Ländern. HK, 2 SWS, Do 9-11, B 3200, GW 2	F. Rubart (LB)
8-556	K	Sprache und Politik - zur historischen Bedeutung von Sprachkonflikten (Nationalstaat und Minderheiten) HK, 2 SWS, Fr 10-12, B 2100, GW 1	C. Harckensee (LB)
8-520	K	Zum Verhältnis von Politik und Ökonomie in unterschiedlichen Wirtschaftsordnungen. HK, 2 SWS, Do 17-19, A 2150, GW 2	H. Conert
Projekte			
8-581		Geteilter Feminismus - Differenz und Gleichheit in der Frauenbewegung (Forts.)	E. Senghaas-Knobloch, H. Cyrus, B. Rohr u.a.

Problemfeld 5: Außenpolitik und internationale Beziehungen**Vorlesungen**

8-515	V	Theorie der internationalen Beziehungen GS, HS, GK, 2 SWS, Mi 14-16, C 1070, GW 1	NN
-------	---	--	----

Grundstudium

8-522	K	Das Weltflüchtlingsproblem und die deutsche Asylpolitik GK, 2 SWS, Di 15-17, 1380, MZH	C. Butterwegge (LB)
8-523	K	Die Entstehung des Kalten Krieges GK, 2 SWS, Di 10-12, C 1060, GW 1	M. Hiller (LB)
8-524	K	Einführung in die internationalen Beziehungen GK, 2 SWS, Do 10-12, B 1131, GW 1	NN
8-532	K	Deutschlands Stellung in der Welt nach dem Ende der Nachkriegsordnung. FK, 2 SWS, Mo 10-12, C 1070, GW 1	V. Stork (LB)

8-891	K	Immigrationspolitik: nationale und transnationale Aspekte FK, HK, 2 SWS, Okt. 93 Mo 17-19. Barkhof und Wochenendseminar 20./21.11.93	T. Faist (LB)
8-543	K	Die Entwicklung der EG und ihre theoretische Verarbeitung in der Politikwissenschaft. FK, 2 SWS, Do 15-17, B 2190, GW 2	J. Schuster (LB)

Hauptstudium

8-562	K	Internationale Umweltpolitik HK, 2 SWS, Do 8-10, A 2150, GW 2	NN
8-891	K	Immigrationspolitik: nationale und transnationale Aspekte FK, HK, 2 SWS, Okt. 93 Mo 17-19. Barkhof und Wochenendseminar 20./21.11.93	T. Faist (LB)

Problemfeld 6: Haushalts-, Finanz- und Wirtschaftspolitik, Wirtschaftssystem der Bundesrepublik

Vorlesungen

8-511	V	Etappen und Probleme der Entwicklung von Politik und Ökonomie in der Bundesrepublik. GS, HS, GK, 2 SWS, Fr 10-12, A 2150, GW 2	H. Conert
-------	---	--	-----------

Grundstudium

8-530	K	Einführung in das Grundgesetz der Bundesrepublik II: Grundgesetz und Wirtschaftssystem FK, 2 SWS, Mi 13-15, B 1210, GW 1	M. Wirth
8-531	K	Aktuelle Fragen der Weltwirtschaft II: Neue Weltwirtschaftsordnung - was ist das? FK, HK, 2 SWS, Mi 15-17, B 1210, GW 1	M. Wirth

Hauptstudium

8-859	K	Arbeitsmarktpolitik. HK, 2 SWS, Di 10-12, Barkhof	C. Offe
8-531	K	Aktuelle Fragen der Weltwirtschaft II: Neue Weltwirtschaftsordnung - was ist das? FK, HK, 2 SWS, Mi 15-17, B 1210, GW 1	M. Wirth
8-520	K	Zum Verhältnis von Politik und Ökonomie in unterschiedlichen Wirtschaftsordnungen. HK, 2 SWS, Do 17-19, A 2150, GW 2	H. Conert

Didaktik der Gemeinschaftskunde / Politik

8-590	K	Geschichte und Politik lernen in Projekten - alter/neuer Wein in neuen/alten Schläuchen? Begleitveranstaltung zum Aufbau einer „Projektwerkstatt“ in einem Schulzentrum S I Did., 4 SWS, Di 8-12, B 1090, GW 1	K. Koopmann, B. Sachse, W. Wagner
8-580-1	UE	Auswertung der UE im Projekt „Globale Umweltkrise und Weltlösungsstrategien“. Did., 2 SWS, Mo 15-17, B 0780, ZB	K. Koopmann, K. Niederwestberg (PL)
8-592	UE	Unterrichtseinheit Politik (projekt-unabhängig), Did., 2 SWS, n.V.	K. Koopmann V. Arnold (PL)
8-582-3	UE	Didaktische und methodische Aspekte des Politikunterrichts: Vorbereitung von Unterrichtseinheiten und Hospitationen. Im Projekt: Soziokultureller Wandel... Did., 2 SWS, Mi 15-17, C 1060, GW 1	R. Zoll, W. Ries (PL)
8-593	K	Politikunterricht – cui bono? Politikdidaktik – quo vadis? Zu einigen aktuellen Grundfragen der Theorie und Praxis des Politikunterrichts. Did., HS, 2 SWS, Mo 13-15, B 2190, GW 2	K. Koopmann

Studiengang Sozialwissenschaft

Professorinnen/ Professoren

- FREYHOLD, von, Michaela, Dr. phil., Professorin;
Sozialwissenschaft mit dem Schwerpunkt empirische Analyse von
Entwicklungsprozessen in der 3. Welt;
Sonnenstr. 15, 28203 Bremen, Tel. 74974;
GW 2, B 3470, Tel. -2283
- KRÄMER-BADONI, Thomas, Dr. phil., Professor;
Soziologie mit dem Schwerpunkt Stadt- und Regionalsoziologie;
Humboldtstr. 148, 28203 Bremen, Tel. 72571
Dienstgebäude: Barkhof, Parkallee 39, Tel. -2295
- KRÜGER, Marlis, Dr. phil., Dipl.-Soz., Professorin;
Gesellschaftsanalyse;
Kurfürstenallee 13, 28211 Bremen;
IW I, 1090, Tel. -3174
- OFFE, Claus, Dr. rer.pol., Professor;
Politikwissenschaft und Soziologie;
Bulthauptstr. 17, 28209 Bremen, Tel. 344678;
Barkhof, Parkallee 39, Raum 2460, Tel. -4051
Sprechzeit: Mo. 17 - 19 Uhr
- OSTERLAND, Martin, Dr. phil., Professor;
Soziologie mit dem Schwerpunkt Arbeits- und Industriesoziologie;
Fritz-Haber-Str. 35, 28357 Bremen, Tel. 274824;
Dienstgebäude: Barkhof, Parkallee 39, Tel. -3288
- PETER, Lothar, Dr. phil., Professor;
Industrie- und Betriebssoziologie;
Georg-Gröning-Str. 168, 28209 Bremen, Tel. 343514;
GW 2, B 3560, Tel. -2079 - FORSCHUNGSSEMESTER -
- QUENSEL, Stephan, Dr. jur., Professor;
Resozialisation/ Rehabilitation;
Am Karnap 29, 2077 Trittauferfeld, Tel. (04154) 81247
GW 2, B 2720, Tel. -3173
- REICHELT, Helmut, Dr. rer.pol., Professor;
Wissenschafts- und Gesellschaftstheorie unter besonderer Berücksichtigung der
Dialektik in der Kritik der politischen Ökonomie;
Mozartstr. 21, 28203 Bremen, Tel. 325832;
GW 2, B 3610, Tel. -2164

HELGE PAULUS

Einführung in die Psychologie

Folgende Themen werden behandelt:

- Standortbestimmung der Psychologie
- Methoden der Psychologie
- Inhalte der Psychologie
- Hauptströmungen der Psychologie
- Formen der Psychotherapie
- Zur Psychologie der Wahrnehmung
- Kuriositäten unserer Wahrnehmung
- Die Wahrnehmung während des Schlafes – der Traum

Dr. phil., Dipl.-Psych. Helge Paulus,
geb. 1942, ist Professor für Psychologie
an der Fachhochschule Dortmund.
Das Studium der Psychologie und
Theologie absolvierte er an den
Universitäten Freiburg und Mainz.

144 Seiten, **DM 12,—**

ISBN 3-924072-02-7

CONTEXT-VERLAG

63167 OBERTSHAUSEN · TELEFON (0 61 04) 48 41

Wissenschaftliches Personal

CYRUS, Hannelore, Dr. rer.pol., Dipl.Sozialpäd., wiss. Assistentin;

GW 2, B 2220, Tel. -2937

Sprechzeit: n. V.

PFAU-EFFINGER, Birgit, Dr., wiss. Assistentin;

Kreftingstr. 4, Bremen, Tel. 71031

Zentrum für Sozialpolitik, Dienstgebäude, Barkhof,

Parkallee 39, 28203 Bremen,

Raum 2220, Tel. 3279

Sprechzeit: Fr. 13 - 14 Uhr

PETROWSKY, Werner, Dipl.-Soz., wiss. Mitarbeiter;

Besselstr. 54, 28203 Bremen, Tel. 75303;

Dienstgebäude: Barkhof, Parkallee 39, Tel. -2279,

Sprechzeit: Mo. 10 - 12 Uhr

ROSENBROCK, Rolf Dietrich, Dr. rer.pol., Privatdozent;

Kaiserdamm 6, 14057 Berlin

SAURIEN, Dettel, Dr., rer. pol., wiss. Mitarbeiter;

Parkstr. 42, 28209 Bremen, Tel. 343430;

GW 2, B 3450, Tel. -3098

Sprechzeit: Mo. 14 - 15 Uhr

SZANKAY, Zoltan, Lic.phil. (Prof. der Phil.), wiss. Mitarbeiter;

Admiralstr. 19, 28215 Bremen, Tel. 357251;

GW 2, A 2310, Tel. -2226

WALLISCH-PRINZ, Bärbel, Dr. phil., M.A., Lehrkraft f. bes. Aufgaben;

Gustav-Pauli-Platz 15, 28209 Bremen, Tel. 3498763;

GW 2, B 3480, Tel. -2896

Sprechzeit: Fr. 11 - 13 Uhr oder n. V.

ZACHARIAS, Gerhard, Dipl.-Soz., wiss. Mitarbeiter/ Praktikumsbeauftragter;

Berufssoziologie, Soziologie des Bildungs- und Ausbildungssektors unter besonderer Berücksichtigung von Beratungs- und Entscheidungsprozessen;

Am Barkhof 6, 28209 Bremen, Tel. 343391;

GW 2, B 3460, Tel. -2757

Hinweise:

Lehrveranstaltungen von Lehrbeauftragten sind mit (LB) gekennzeichnet. Diese Veranstaltungen finden nur dann statt, wenn die erforderlichen Lehraufträge bewilligt werden. Soweit bei den Veranstaltungsankündigungen Raum- und Zeitangaben fehlen, achten Sie bitte auf Aushänge im Fachbereich 8. Veränderungen von Raum- und Zeitangaben werden ebenfalls durch Aushänge des Fachbereichs 8 bekanntgegeben.

Leistungsnachweise im Nebenfach:

Nach einem Beschluß des Diplomprüfungsausschusses können in Lehrveranstaltungen, die sowohl für Sozialwissenschaft als auch für andere Studiengänge anerkannt sind, keine Leistungsnachweise für das Nebenfachstudium erworben werden, da diese Lehrveranstaltungen schwerpunktmäßig sozialwissenschaftliche Inhalte haben, (d.h.: In Lehrveranstal-

tungen, die in diesem Programm aufgeführt sind, können keine Nebenfachscheine erworben werden.). Wichtiger Hinweis für Studierende nach „alter“ Diplomprüfungsordnung von 1975: Für Studierende, die nach alter Diplomprüfungsordnung noch ein zweites Projekt beginnen müssen, besteht die Möglichkeit - nach Absprache mit den Veranstaltern - eines der Hauptstudien-Projekte zu studieren, wobei diese Projekte durch weitere Veranstaltungen zu ergänzen sind. Diese Projektzusammenstellung und ihre Zuordnung zu den Schwerpunkten nach alter Diplomprüfungsordnung ist von der Studiengangskommission zu genehmigen. Diejenigen, die noch einen Schein im Prüfungsgebiet „Schwerpunktübergreifendes Wissen“ (SÜW-Schein) machen müssen, setzen sich bitte ebenfalls mit der Studiengangskommission (Vorsitzende Prof. Dr. M. von Freyhold) in Verbindung.

Wichtiger Hinweis für Studierende im Magisterstudium

Sozialwissenschaft (Nebenfach):

Die Lehrveranstaltungen sind unter dem Diplomstudiengang Sozialwissenschaft aufgeführt.

Die Veranstaltungen im Grundstudium sind mit einem Hinweis auf ihre Zuordnung zu den Prüfungsgebieten gem. §4 Absatz 1 des fachspezifischen Anhangs für Sozialwissenschaft zur Rahmenordnung für die Magisterprüfung versehen (Beispiel: M2 als Hinweis bedeutet, daß die Veranstaltung dem Prüfungsgebiet 2 „Spezielle soziologische Theorien einschl. feministischer Theorien und soziale Problemfelder“ des §4 Abs.1 des fachspezifischen Anhangs zugeordnet ist).

Die Zuordnung der Veranstaltungen des Hauptstudium zu den Prüfungsgebieten ergibt sich aus den jeweiligen Bereichsüberschriften (z.B. Schwerpunkt Arbeit und Produktion, Begleitstudium).

Dieser Studiengang läuft aus, da er durch den neuen Magisterstudiengang Soziologie abgelöst wurde. Es erfolgen keine Neuaufnahmen.

Neuordnung der Studiengänge Soziologie und Sozialwissenschaft

Seit dem **01.01.1993** ist der Studiengang Sozialwissenschaft dem Fachbereich 8 zugeordnet und wird von der dortigen Fachbereichsverwaltung betreut. Die bisher getrennt angebotenen Diplomstudiengänge Soziologie und Sozialwissenschaft werden zum WS 93/94 zu einem neuen Studiengang Soziologie, der Elemente beider Vorgängerstudiengänge enthält, zusammengeführt werden. Nach den Übergangsvorschriften der neuen Diplomprüfungsordnung können die in den bisherigen Diplomstudiengängen Soziologie bzw. Sozialwissenschaft eingeschriebenen Studentinnen und Studenten ihre Prüfungen nach den alten Prüfungsordnungen, unter denen sie ihr Studium begonnen haben, ablegen.

Studiengang Soziologie

Professorinnen/Professoren

- BILLERBECK, Rudolf, Dr. rer. pol., Professor;
Politische Soziologie, Organisationssoziologie und Verwaltungsforschung;
Lürmanstr. 1, 28209 Bremen, Telefon 34 79 631
GW 2, B 3620, Telefon -2165
Sprechzeiten: Mi 12-13 Uhr
- BLOSSFELD, Hans-Peter, Dr. rer.pol., Professor;
Statistik und empirische Sozialforschung;
Gefkenweg 7, 28879 Grasberg, Telefon 04208/2360
Wienerstr. 1, Telefon 22092 -53/52
Sprechzeit: Mi. 11 - 12 Uhr und n. V.
- KRAUSE, Detlef, Dr. rer. pol., Dipl. Soz.-Wiss., Professor;
Soziologie mit den Schwerpunkten Wirtschaftssoziologie,
Bildungs-, Arbeitskräfte- und Personalplanung;
Eislebener Straße 35, 28329 Bremen, Telefon 46 61 97
GW 2, B 3590, Telefon -2082
Sprechzeiten: Di 13-14 Uhr
- LAUTMANN, Rüdiger, Dr. phil., Dr. jur., Professor;
Allgemeine Soziologie und Rechtssoziologie;
Heinrich-Heine-Str. 14, 28211 Bremen, Telefon (040)82 59 65,
GW 2, B 1460, Telefon -2163/-4047
Sprechzeiten: Mi 17 - 17.30 Uhr
- NEELSEN, John, Prof. Dr. phil., Vertretungsprofessor;
Internationale Politik und internationale Gesellschaft, ins-
besondere Friedens-, Konflikt- und Entwicklungsforschung;
GW 2, A 3501, Telefon -2281, privat 7 48 12
Sprechzeiten: Mi 12-13 Uhr
- OSTNER, Ilona, Dr. phil., Professorin;
Soziologie, insbesondere Soziologie der Geschlechterverhältnisse
Am Dobben 123, 28203 Bremen, Telefon 70 21 85,
Zentrum für Sozialpolitik, Am Barkhof, Raum 3300, Telefon -4373/4378
GW 2, A 2200, Telefon -2050
Sprechzeiten Mo 12-13 Uhr
- SENGHAAS, Dieter, Dr. phil., Professor;
Internationale Politik und internationale Gesellschaft, insbesondere
Friedens-, Konflikt- und Entwicklungsforschung;
Freiligrathstraße 6, 28211 Bremen, Telefon 23 04 36 und Fax: 24 91 69
GW 2, 3501, Telefon -2281 -Beurlaubt-
- TATUR, Melanie, Dr. phil., Privatdozentin;
Soziologie Osteuropas;
Hastedter Heerstr. 163, 28207 Bremen,
Forschungsstelle Osteuropas, GW 1, C 1100, Telefon -3257

WEYMANN, Ansgar, Dr. phil., Professor;
Soziologie mit dem Schwerpunkt Soziologische Theorie,
Lebenslauf- und Bildungsforschung;
Kapitän-König-Weg 11, 28355 Bremen,
GW 2, A 4721, Telefon -2041/-3033

Wissenschaftliches Personal

- BIRD, Katherine, Lehrbeauftragte;
Auf den Wohden 21, 27580 Bremerhaven, Telefon 0471/88900
- BOY, Peter, Dr. rer.pol., wiss. Mitarbeiter;
Riensberger Straße 57, 28213 Bremen, Telefon 23 07 57
Zentrum für Sozialpolitik, Telefon -4374
Sprechzeiten: nach Vereinbarung
- BRAUN, Dietmar, Dipl.-Sozialwirt, Wiss. Mitarbeiter;
Gustav-Pauli-Platz 2, 28209 Bremen, Telefon 34 79 718
Graduiertenkolleg Lebenslauf und Sozialpolitik,
Rembertring 29, 2800 Bremen, Raum 2220, Tel.: 32 50 21
- ERZBERGER, Christian, Dipl.Soz., Lehrbeauftragter;
Sonderforschungsbereich 186, FVG W, Telefon -4162
- FAIST, Thomas, Dr.Ph.D., wiss. Mitarbeiter;
Moorhauser Brink 10, 28865 Lilienthal,
Zentrum für Sozialpolitik, Raum 2260, Telefon -4381
- GÖCKENJAN, Gerd, Dr.rer.pol., Lehrbeauftragter;
Hornerstr. 84, 28203 Bremen, Telefon 7 29 12
Sonderforschungsbereich 186, FVG W, telefon -4131
- KELLE, Klaus-Udo, Dipl.-Psychologe, wiss. Mitarbeiter;
Sonderforschungsbereich 186, FVG W, Telefon -4168
- LEISERING, Lutz, Dr. phil., wiss. Assistent;
Stauffenbergstr. 39, 27755 Delmenhorst, Telefon (04221)25164
Sonderforschungsbereich 186, FVG W 0090, Telefon -4133
Sprechzeiten: n.V.
- NAGEL, Ulrike, Dr. phil., wiss. Mitarbeiterin;
Mendestr. 17, 28203 Bremen, Telefon 32 34 90,
Sonderforschungsbereich 186, FVG W 2080, Telefon -4165
- SCHÄUBLE, Gerhard, Dr., Lehrbeauftragter;
Celler Str. 52, 28205 Bremen, Telefon 44 56 21
GW 2, A 4230
Sprechzeit n.V.
- VOGES, Wolfgang, Dr.soz., Privatdozent;
Zentrum für Sozialpolitik, Barkhof 2400, Telefon -4367
Sprechzeiten: Di 10-12 Uhr

Institut für empirische und angewandte Soziologie (EMPAS)

Prof. Dr. Ansgar Weymann (Leiter) GW 2,A 4721,Tel. 2041/3033
Prof. Dr. Hans-Peter Blossfeld, Wiener Str. 1, Tel.: 22092-53/52
Prof. Dr. Dr. Rüdiger Lautmann, GW 2, B 1460, Tel. 2163/4047
28359 Bremen, Tel. 040-825965

Sekretariat: Gisela Feldmann, GW 2, A 4711, Tel. 3033

BEHNKE, Cornelia, M.A., wiss. Mitarbeiterin;
Rockwinkler Landstr. 5, 28355 Bremen, Tel. 2575619
GW 2, B 1450, Tel. 3907

HEILAND, Hans-Günther, Dr. rer. pol., wiss. Mitarbeiter;
Fontanestraße 17,28279 Bremen, Telefon 83 25 18
GW 2, A 4210, Telefon -3012
Sprechzeiten: nach Vereinbarung

HOFFMANN, Rainer, Dipl.-Soz., Dipl.-Päd., wiss. Mitarbeiter;
Hollerallee 51, 28209 Bremen, Telefon 347 8485
GW 2, B 1450, Telefon -2968

HOFMANN, Andrea, Dipl.Soz., Dipl.Ing.(FH), wiss. Mitarbeiterin;
GW 2, A 4730, Telefon -4783

HONNENS, Brigitte, Dipl.-Soz.-Wiss., wiss. Mitarbeiterin
Münchener Str. 108, 28215 Bremen, Telefon 37 37 82
GW 2, A 2260, Telefon -3028

Hutter, Jörg, Dr. rer.pol., wiss. Mitarbeiter
Alwinenstr. 5, 28203 Bremen, Telefon 7 14 43
GW 2, A 4240, Telefon -3574

KOCH, Volker, Dipl.-Soz., wiss. Mitarbeiter
Uhlandstr. 54, 28211 Bremen
GW 2, A 4240, Telefon -3574
Sprechzeiten: n.V.

LOOS, Peter, M.A., wiss. Mitarbeiter;
Sachsenstr. 26, 28203 Bremen
GW 2, B 1450, Tel. 3907

ROHWER, Götz, Dr., wiss. Assistent;
Außer der Schleifmühle 60, 28203 Bremen, Telefon 33 79 569
Wiener Str. 1, 1.OG, Telefon 22092-63
Sprechzeiten n.V.

SACKMANN, Reinhold, Dr. rer. pol., wiss. Assistent
Goesselstr. 17, 28215 Bremen, Telefon 35 45 16
FVGW 0120, Tel. 4148
Sprechzeiten: Mi. 9 - 10 Uhr

SCHETSCHKE, Michael, Dipl. pol. wiss. Mitarbeiter;
Glücksburger Str. 39, 28219 Bremen, Telefon 3965636
GW 2, B 1460, Telefon 2163

WEYMANN, Verena, Dipl.-Soz., wiss. Mitarbeiterin;
Kapitän-König-Str. 11, 28355 Bremen, Telefon 25 70 96
GW 2, A 4721, Telefon -2163

WINGENS, Matthias, Dr. phil., wiss. Assistent;
Inselstr. 4 a, 28207 Bremen, Telefon 44 04 49
GW 2, A 4740, Telefon -2756, -4148
Sprechzeiten: nach Vereinbarung

WITTIG, Immo, wiss. Mitarbeiter;
Wiener Str. 28359 Bremen, Telefon 2209 253

Computerraum (CIP)

Dr. Christian Lüdemann, GW 2, A 4210, Telefon -2914
Dr. Peter Boy im Zentrum für Sozialpolitik, Telefon 4374
Hilfskraft im CIP-Raum, GW 2, A 2510, Telefon -3156

SOZIOLOGIE

Diplomstudiengang Soziologie (neu)

Einführungsveranstaltung für Studienanfänger am

**Mittwoch, 13.10.93, 11 - 13 Uhr,
B 2760, GW 2**

mit Vorstellung des neuen Studienganges.

Die Vorstellung der neu beginnenden Projekte im Projektstudium findet statt am

**Mittwoch, 13.10.93, 13 - 14 Uhr,
B 2760, GW 2**

1. EINFÜHRUNGSPHASE

(1. Fachsemester)

8-700	K	Einführung in die Soziologie (mit Tutorium) 2 SWS Mi 13-15, A 0080, GW 1	J. Neelsen
8-701	K	Einführung in die Soziologie (mit Tutorium) 2 SWS Do 10-12, A 0080, GW 1	M. Krüger
8-702	K	Einführung in die Geschichte der Soziologie 2 SWS Fr 10-12, B 1090, GW 2	A. Weymann
8-703	K	Einführung in die Geschichte der Soziologie 2 SWS Mi 13-15, A 2150, GW 2	M. Hahn
8-704	K	Grundkonzepte der Soziologie Individuum und Gesellschaft 2 SWS Di 15-17, B 2890, GW 2	R.Lautmann
8-705	K	Grundkonzepte der Soziologie Individuum und Gesellschaft 2 SWS Di 13-15, A 2320, GW 2	H. Reichelt
8-706	K	Einführung in die Sozial- struktur der Bundesrepublik Deutschland 2 SWS Mi 10-12, A 2150, GW 2	R. Billerbeck
8-707	K	Einführung in die Sozial- struktur der Bundesrepublik Deutschland 2 SWS Di 15-17, 7210, MZH	M. Osterland

8-708	K	Einführung in die empirische Sozialforschung (speziell f. Dipl.) 2 SWS Di 8-10, B 1090, GW 2	H.Blossfeld
8-709	K	Einführung in die empirische Sozialforschung (speziell für MA) 2 SWS Mo 10-12, C 0040, GW 1	B. Wallisch-Prinz
8-710	K	Einführung in die EDV 2 SWS Fr 13-15, A 2510, GW 2	C. Lüdemann

Diplomstudiengang Sozialwissenschaft

I. GRUNDSTUDIUM

Hinweis: Die M-Kennzeichnungen im Grundstudium geben die Zuordnung der Lehrveranstaltungen zu den Prüfungsgebieten des auslaufenden Magisterstudiengangs Sozialwissenschaft (Nebenfach) an. Die Angabe M 1 bedeutet beispielweise die Zuordnung dieser Lehrveranstaltung zum Prüfungsgebiet „Sozialstrukturanalyse“. Im Hauptstudium sind die beiden benoteten Leistungsnachweise in einem oder zwei Lehrveranstaltungen zu erbringen, die einem Schwerpunkt zugeordnet sind, d.h. nicht im Vertiefungsstudium.

3. Fachsemester

Geschichte der Soziologie/Soziologische Theorie und Gesellschaftstheorie

8-800	K	Soziologische Theorie I 2 SWS Mo 13-15, M3, C 0040, GW 1	L. Peter
-------	---	---	----------

Sozialstrukturanalyse

8-801	K	Sozialstruktur I: Klassen und Schichten 2 SWS Mo 13-15, M1, B 2140, GW 1	T. Krämer-Badoni
-------	---	--	------------------

Philosophische Grundlagen der Sozialwissenschaft und Wissenschaftstheorie

8-802	K	Philosophische Grundlagen der Sozialwissenschaften 2 SWS Di 13-15, M3, A 2270, GW 2	Z.Szankay
-------	---	--	-----------

Soziologische Problemfelder

8-803	AV	Soziologische Problemfelder: Bremer Sozialwissenschaftlerinnen und Sozialwissenschaftler im Beruf 4 SWS Mo 8-12 M2, Barkhof	G.Zacharias (LB)
-------	----	---	------------------

Spezielle Theorien A

8-804	K	Moderne und Postmoderne Stadt 2 SWS Do 10-12, M2, Barkhof	T. Krämer-Badoni
-------	---	--	------------------

8-805	S	Klassiker der Industrie- soziologie 2 SWS Mo 11-13, M2, Barkhof	M.Osterland
8-806	K	Die Sexualität des männlichen Geschlechts 2 SWS Di 17-19, M2, B 1090, GW 2	R.Lautmann
8-807	K	Die Bundesrepublik als Einwanderungsland 2 SWS Di 13-15, M2, B 1090, GW 2	R.Billerbeck
8-808	K	Einführung in die Soziologie des Arbeitsmarktes 2 SWS Mi 15-17, M2, A 2150, GW 2	H.Blossfeld
8-809	K	Einführung in die Wissen- schaftssoziologie 2 SWS Mi 8-10, M2, B 1090, GW 2	M.Wingens
8-810	K	Soziologie der Massenmedien, 2 SWS Mo 10-12, M2, B 2100, GW 1	M.Schetsche(LB)
8-811	K	Betriebliche Modernisierung und Rekrutierungsstrategien 2 SWS Mo 10-12, M2, C 1060, GW 1	O.Struck(LB)
8-812	K	Alter(n)sprobleme und Ansätze zu ihrer Lösung 2 SWS Mo 8-10, M2, B 1090, GW 2	G.Schäuble(LB)
8-813	K	Einführung in die soziolo- gische Analyse sozialer Probleme, 2 SWS Do 15-17, M2, W 0060, FVG	L. Leisering(LB)
8-814	K	Soziologische Arbeitsfelder, 2 SWS Mo 15-17, M2, B 1090, GW 2	H.G.Heiland

Spezielle Theorien B

8-815	K	Materialistische Theorie 2 SWS Do 8-10 M2, B 2860, GW 2	J.Neelsen
8-816	K	Klassiker der politischen Theorie 2 SWS, Do 10-12 M2, B 1170, GW 2	R. Billerbeck
8-817	K	Symbolischer Interaktionsmus 2 SWS Di 10-12 M2, B 1090, GW 2	M. Meuser
8-818	K	Einführung in die Luhmannsche Systemtheorie 2 SWS Di 15-17 M2, B 1090, GW 2	D.Krause
8-819	K	Einführung in die verstehende Soziologie 3 SWS Do 15-18 M2, B 1090, GW 2	A.Weymann

8-820	K	Die Figurationssoziologie von N. Elias 2 SWS Mi 10-12 M2, B 0780, ZB	R.Sackmann
8-821	K	Lektürkurs: Max Webers Religionsoziologie 2 SWS Mo 10-12 M2, W 0060, FVG	G.Göckenjan (LB)

Empirische Forschungsmethoden

8-822	K	Empirische Forschungs- methoden II Datenauswertung. Forschungsbericht. 2 SWS Fr 13-15 M4, C 0040, GW 1	B.Wallisch-Prinz
8-823	K	Übungen zum Kurs „Empirische Forschungsmethoden II 2 SWS Do 15-17 M4, C 0040, GW 1	B. Wallisch- Prinz

Statistik

8-824	K	Methoden der empirischen Sozialforschung II 2 SWS Do 15-17 Ma4, B 1580, GW 2	P. Boy
8-825	K	Statistik II: Einführung in die sozialwissenschaftliche Statistik mit dem Schwerpunkt Inferenzstatistik 2 SWS Mo 15-17 M4, C 0040, GW 1	B. Wallisch- Prinz
8-826	K	Übungen zum Kurs "Statistik II., 2 SWS Do 13-15 M4, A 2510, GW 2	B.Wallisch-Prinz
8-827	K	Statistik II 2 SWS Mi 8-10 M4, A 2510, GW 2	H.P Blossfeld
8-828	K	Übungen zu Statistik II (Gruppe 2) Do 8-10, A 2510, GW 2	G. Pein (LB)
8-829	Ü	Übungen zu Statistik II 2 SWS Mi 10-12, CIP-Raum, A 2510, GW 2 (Gruppe 1)	I. Wittig

Sonstige Veranstaltungen:

8-830	K	Universality and cultural specificity in a sociological perspective (Einübung in englische Fach- literatur für Soziologen 2 SWS, Mi 16-18, C 1070, GW 1	H. Ulferts(LB)
-------	---	---	----------------

8-831	K	Englisch für Soziologen 2 SWS Fr 8-10, B 1090, GW 2	K.Bird(LB)
8-832	K	Einführung in das Datenanalyse- system SPSS 2 SWS Mo 13-15, A 2510, GW 2	C.Erzberger(LB)

II. Hauptstudium

1. Schwerpunkt: Arbeit und Produktion

Projektstudium

Projekt: **Soziale Transformation in Deutschland - 3. Projektsemester -**

8-850	PP	Projektplenum: Transformation in Deutschland 4 SWS Mo 9-11, Barkhof plus 2 Wochenendseminare n.V	M.Osterland, E.Lange L. Peter C. Eifler(LB)
8-851	K	Theorien über Modernisierung in Ostdeutschland II 2 SWS Di 11-13, Barkhof (0160)	L. Peter
8-852	K	Intelligenz im Transformations- prozeß 2 SWS Di 9-11, Barkhof	E.Lange
8-853	K	Arbeitsgesellschaft Ost/West III 2 SWS Di 9-11, Barkhof	M.Osterland
8-854	K	Geschlechterverhältnis im Einigungsprozeß 2 SWS Mo 11-13, Barkhof	C. Eifler (LB)

Begleitstudium:

7-049		Rationalisierungsprozesse und Rationalisierungsdiskurse 2 SWS Do 10-12, B 2740, GW 2	L. Peter
11-016	K	Theorien des Handelns und Gestaltungskonzeptionen von Arbeit und Technik 2 SWS , Di 15-17, B 1630, GW 2	E. Senghaas- Knobloch
11-004	K	Schlüsselbegriffe und Perspektiven der Arbeits- und Technologiepolitik 2 SWS Mo 13-15, B 1700, GW 2	H.Spitzley

11-008	K	Frauenerwerbsarbeit und Gesundheit - arbeitsmedizinische Probleme und Frauenarbeitsschutz berufstätiger Frauen 2 SWS Di 13-15, B 1140, GW 2	G. Elsner
7-054	AV	Lehrjahre sind keine Herrenjahre: Zur Sozialgeschichte des Handwerks I 2 SWS Di 10-12, B 3200, GW 2	D. Schmidt
7-053	AV	Lohnarbeit und Geschlechterverhältnis 2 SWS Do 15-17, B 2750, GW 2	D. Schmidt
7-052	AV	Handwerkszeug: Entwicklung der Maschine im Handwerk 2 SWS Do 13-15, B 2750, GW 2	D. Gronwald
7-051	AV	Vom Gewerbe zum Unternehmen 3 SWS Mo 10-13, B 2750, GW 2	H. Gerstenberger U. Welke
7-050	AV	Lektürekurs: Theoretische Erklärungen zunehmender Arbeitsteilung 2 SWS Di 8-10, B 2750, GW 2	H. Gerstenberger

2. Schwerpunkt: Gesellschaftstheorie/Sozialphilosophie

Projektstudium

Projekt: Medien und Gesellschaft - 1. Projektsemester -

8-855	P	Plenum:Theorien und Probleme der Massenmedien 1 SWS Di 17-18, C 0090, GW 1	D. Saurien
8-856	K	Grundbegriffe der Mediensoziologie (Medien/Handeln/ Gesellschaft) 2 SWS Mo 15-17, B 2140, GW 1	D. Saurien
12-142	K	Rundfunk und Fernsehen im Spannungsfeld von Ökonomie und Machtpolitik 2 SWS Fr 14-16, A 3540, GW 2	D. Busch
8-858	K	Mediensysteme I/ Mediengeschichte I von der Keilschrift zum Kabel 2 SWS Di 15-17, C 0090, GW 1	D. Saurien

9-408	K	Infotainment Medien zwischen Werbung und Politik 2 SWS Mi 15-17, B 3790, GW 2	H. Buddemeier
8-860	K	Die Medien nutzen: Entwicklungspolitische Öffent- lichkeits- und PR-Arbeit 1 SWS, Blockveranst. 12-14.11.93, Barkhof	M.L. Weth(LB)

**Projekt: Gesellschaft und Nation in Deutschland
- 1. Projektsemester -**

8-861	P	Gesellschaft und "Nation,, in Deutschland 1 SWS Di 15-17, 14 tg, B 1131, GW 1	M. Krüger, B. Wallisch-Prinz
8-862	AV	Theorien des Nationalismus 3 SWS Mi 14-17, A 0160, GW 1	M. Krüger
8-863	AV	"Gesellschaft,, und Nation im frühmodernen Deutschland 2 SWS Di 13-15, B 2240, GW 1	B. Wallisch-Prinz

Begleitstudium

8-864	K	Spielraumöffnen des Handelns und "Setting,,. (Jenseits der Dichotomie Handlung/System bei Heidegger, Freud, Winnicott u. H.Arendt) 2 SWS Mi 17-19, B 1140, GW 1	Z.Szankay
8-820	K	Die Figurationssoziologie von N. Elias 2 SWS Mi 10-12, B 0780, ZB	R.Sackmann
8-867	K	Methodologie der Marxschen Ökonomiekritik 4 SWS Mi 15-19, B 2190, GW 2	H.Reichelt, H.G.Backhaus
8-868	K	Theoretische Konzeptionen von "Wissenschaft und Technik,, 2 SWS Mo 8-10, B 2190, GW 2	M.Wingens
8-869	K	Moralische Grundlage moderner Gesellschaft: Kommunismus in der - auch feministischen - Diskussion 2 SWS Mo 10-12, B 1090, GW 2	I.Ostner
8-862	AV	Theorien des Nationalismus 3 SWS Mi 14-17, A 0160, GW 1	M. Krüger

8-863	K	"Gesellschaft,, und Nation im frühmodernen Deutschland 2 SWS Di 13-15, A 2270, GW 2	B. Wallisch-Prinz
8-872	K	Nationalismus, Patriotismus nationale Identität in Deutschland 2 SWS Mi 14-16, W 0060, FVG	G.Göckenjan(LB)
8-876	AV	Probleme feministischer Wissenschaftskritik 2 SWS, Mo 13-15, C 1060, GW 1	H. Wiesner(LB)

3. Schwerpunkt: Soziale Bewegungen

Projektstudium

Projekt: **Geteilter Feminismus - 3. Projektsemester -**

8-581-1	PP	"Geteilter Feminismus,, 2 SWS n.V.	H. Cyrus, B. Rohr
8-581-2	K	Feministische Theorien 4 SWS Di 13-17, C 0190, GW 1	H. Cyrus
11-119	K	Neue Euthanasie, -neue Eugenik und neue Ethik-Debatte und die Frauen 2 SWS Mo 10-12, B 2890, GW 2	B. Rohr
8-581-4	AV	Rassismen: Begriffe-Theorien-Geschichte-Gegenstrategien 2 SWS, Mi 14tg. 9-13, B 2140, GW 1	N. Räthzel(LB)
11-017	K	Geschlecht und Nationalität. Einbeziehung, Ausschluß Konflikte im Erwerbsleben Di 10-12, MZH 7220	E. Senghaas-Knobloch

Begleitstudium

8-877	K	Das Politische als Öffnung des Gesellschaftlichen: Die Frage der Identität (Anknüpfungen an "Phil. Grundlagen der Sozialwiss.,, und an "Wissenschaftstheorie und Geschichte) 2 SWS Fr 10-12, B 3900, GW 2	Z.Szankay
12-426	K	Stabilität und Krise. - Die Folgen der „Wende“ für Lebenswelt und Identität 3 SWS Di 15-18, A 2150, GW 2	R. Zoll

12-429	PP	Soziokultureller Wandel und neue politische Kultur 2 SWS 14t. Mo 15-19, A 2150, GW 2	R. Zoll, W. Thomssen, K. Körber
8-878	K	Zur gesellschaftlichen Konstruktion des Geschlechterverhältnisses in international vergleichender Perspektive 2 SWS Fr 11-13, Barkhof	B. Pfau-Effinger
8-879	S	Lebenslauf- und Biographieforschung (Graduiertenkolleg 2 SWS n.V	A. Weymann, H.-P. Blossfeld

4. Schwerpunkt: Staat und Politik

Projektstudium

**Projekt: Politik mit oder gegen Randgruppen
- 1. Projektsemester -**

8-880	AV	Wie geht das Gesundheitssystem mit Drogen um ? Zur Substitutionsdebatte 3 SWS Do 10-13, B 2190, GW 2	L. Böllinger, S. Quensel, Schöfer
8-881	P	Theorien und Probleme der Randgruppenpolitik I 3 SWS Di 11-14, B 1120, GW 1	S. Quensel
8-882	AV	Kommunale Sozialhilfepolitik 2 SWS Mi 17-19, A 2150, GW 1	W. Klatt(LB)
12-325	AV	Struktur der Nicht-Regierungsorganisationen(NROn) 2 SWS Mo 15-17, B 2190, GW 2	R. Bauer
8-883	AV	Die gesellschaftliche Konstruktion von Krankheit 2 SWS Mi 10-12, 7250, MZH	G.J. Bruns(LB)
8-884	K	Marginalisierung auf dem Arbeitsmarkt und Sozialpolitik 2 SWS Fr 9-11, Barkhof	B. Pfau-Effinger, B. Savioli(LB)

**Projekt: Die Rolle der Nicht-Regierungsorganisationen in der Dritten Welt
- 3. Projektsemester -**

8-885	K	Forschungsdesign und Forschungsbericht. 1. Vorbereitung einer Studie zur Alphabetisierung durch NROn in Namibia 2. Nachbereitung einer Studie zur Rolle der NROn in Indien, 1 SWS , Wochenendblock, Beginn 19.11.93 um 18 Uhr Barkhof	M. von Freyhold
-------	---	--	-----------------

8-886	K	Menschenrechte in der-internationalen Gesellschaft 2 SWS Do 13-15, B 1090, GW 2	J. Neelsen
12-325	K	Struktur der Nicht-Regierungs-organisationen (NROn) (nur für Projektstudenten/innen) nicht als Begleitstudium 2 SWS Mo 15-17, B 2190, GW 2	R.Bauer
8-887	K	Exkursion: Nicht-Regierungs-organisationen in Indien 3 SWS, 1. Sept.93 - 30. Okt.93 (nur für Projektteilnehmer/innen)	M.Von Freyhold
8-888	K	Die sozioökonomischen und politischen Voraussetzungen für die Arbeit von NROn in Namibia (nur für Projektteilnehmer/innen) 2 SWS, 17 - 20.02.94, n.V.	H.Melber (PD)
8-889	K	Exkursion: Nonformale Bildung durch NROn in Namibia. Exkursion 3 SWS, 15.Feb.-15.April 1994 (nur für Projektteilnehmer/innen)	M. v. Freyhold
8-533	K	Das politische System Indiens 2 SWS Di 17-19, B 1050, GW 1	D. Das(LB)
8-982	K	Entwicklungspolitik und Frauen in Afrika 2 SWS Di 10-12, A 2150, GW 2	L. Apedjinon(LB)
Begleitstudium			
8-890	AV	Probleme der Drogenpolitik Forschung 2 SWS Mi 17-21,14-tägig Beginn 20.10.93, 7250, MZH	L. Böllinger, H. Cyrus, S. Quensel
8-891	K	Immigrationspolitik Nationale und tansnationale Aspekte 2 SWS, Mo 17-19 im Okt. 93 u. Wochenend-seminar 20./21.11.93 im Barkhof	T.Faist(LB)
8-553		Moderne Demokratietheorie Konzepte der Civil Society 2 SWS Do 13-15, A 2150, GW 2	L. Probst(LB)
8-556	K	Sprache und Politik Zur historischen Bedeutung von Sprachkonflikten (National-staat und Minderheiten) 2 SWS Fr 10-12, B 2100, GW 1	C. Harckensee (LB)

5. Schwerpunkt: Stadt und Regionalentwicklung

Projektstudium Kein Projektangebot

Begleitstudium

8-893	AV	Stadt und Verkehr Systemanalyse, Planung und Politik 2 SWS, Do 13-15, Barkhof	T. Krämer Badoni
8-894	AV	Stadt und Ökologie ein Generationenproblem? 2 SWS Mo 10-12, B 2140, GW 1	T. Krämer-Badoni

Vertiefungsstudium

8-877	K	Das Politische als Öffnung des Gesellschaftlichen: Die Frage der Identität (Anknüpfungen an „Phil. Grundlagen der Sozialwiss.“ und an „Wissenschaftstheorie und Geschichte). Prg. 3.1.2 2 SWS Fr 10-12, B 3900, GW 2	Z.Szankay
8-867	K	Methodologie der Marxschen Ökonomiekritik. Prg. 3.1.4 2 SWS Mi 15-19, B 2190, GW 2	H.Reichelt, H.G.Backhaus
8-875	K	Seminar:Max Webers politische Soziologie Prg. 3.1.4 2 SWS Mo 19-21, Barkhof	C.Offe
8-897	K	Luhmanns politische Soziologie Prg. 3.1.4 2 SWS Di 17-19, 7210, MZH	D.Krause
8-342	K	Gelehrtenpolitik im Kaiserreich Zur Rolle der deutschen "Kathedersozialisten," im Prozeß der sozialpolitischen Willensbildungs- bildung und Gesetzgebung Prg. 3.1.1 2 SWS Mo 15-17, B 1170, GW 2	L.Machtan
8-341	K	Industrialisierung, soziale Frage und Sozialpolitik. Eine Einführung in sozialgeschichtlichen Kernprobleme des 19. Jahrhunderts Prg. 3.1.1 2 SWS Do 10-12, C 0190, GW 1	L.Machtan
8-859	K	Seminar: Arbeitsmarktpolitik Prg. 3.1.7 2 SWS Di 10-12, Barkhof	C.Offe

8-898	K	Arbeitsmarkt und Beschäftigung, Prg. 3.1.7 2 SWS Mi 17-19, B 0511, ZB	R. Sackmann
7-049	AV	Rationalisierungsprozesse und Rationalisierungsdiskurse Prg. 3.1.7 2 SWS Do 10-12	L. Peter
7-054	AV	Lehrjahre sind keine Herren- jahre: Zur Sozialgeschichte des Handwerks I Prg. 3.1.7 2 SWS Di 10-12, B 3200, GW 2	D. Schmidt
7-053	AV	Lohnarbeit und Geschlechter- verhältnis Prg. 3.1.7 2 SWS Do 15-17, B 2750, GW 2	D. Schmidt
7-052	AV	Handwerkszeug: Entwicklung der Maschine im Handwerk Prg. 3.1.7 2 SWS Do 13-15, B 2750, GW 2	D. Gronwald
7-051	AV	Vom Gewerbe zum Unternehmen Prg. 3.1.1 3 SWS Mo 10-13, B 2750, GW 2	H. Gerstenberger
7-050	AV	Lektürekurs: Theoretische Erklärungen zunehmender Arbeitsteilung Prg. 3.1.7 2 SWS Di 8-10, B 2750, GW 2	H. Gerstenberger
8-900	K	Entwicklungsmodelle - Entwick- lungsstrategien (Aktuelle Theoriediskussion) Prg. 3.1.7 2 SWS Mi 17-19, B 1090, GW 2	J. Neelsen
8-901	K	Das Konzept politischer Kultur Prg. 3.1.7 2 SWS Mi 13-15, B 1090, GW 2	R. Billerbeck
8-902	K	Organisationstheorie I "Klassische Beiträge," Prg. 3.1.7 2 SWS Do 10-12, B 1090, GW 2	D. Krause
8-903	K	Personalpolitische Handlungs- felder I: "Klassische," Handlungsfelder Prg. 3.1.7 2 SWS Do 8-10, B 1090, GW 2	D. Krause
8-904	K	Zur Soziologie unterprivile- gierter Gruppen in der Dritten Welt Prg. 3.1.7 2 SWS Do 15-17, A 0160, GW 1	M. Krüger

12-334	K	Lebensstil, soziale Ungleichheit und Armut Prg. 3.1.7 2 SWS, s. Aushang FB 12	W.Voges(PD)
8-906	K	Übung: Haushalt, Erwerb, Konsum - Aspekte sozialen Wandels Prg. 3.1.7 2 SWS Di 17-19, Barkhof	K. Hinrichs(LB)
8-905	K	Vermittlung familiensoziologischer familiendynamischer, sowie familienhistorischer Ansätze in der Perspektive einer Sozialpsychologie familialer Interaktion Prg. 3.1.7, 2 SWS, Do 21.10.93, 16-18 Uhr, Barkhof; Blockkurse 3./4.12.93 und 14./15.1.94	C. Beier(PD)
11-019	K	Aktuelle Probleme der Arbeits- und Technologiepolitik Prg. 3.1.7 2 SWS Mo 15-17, B 1700, GW 2	H.Spitzley
8-890	AV	Probleme der Drogenpolitik Forschung Prg. 3.1.7 2 SWS Mi 17-21, 14tägig, 7250, MZH	L. Böllinger, H. Cyrus, S. Quensel
8-907	K	Statistik III: Einführung in die Panelanalyse Prg. 3.1.5 2 SWS Di 15-17, A 2510, GW 2	H.P.Blossfeld
8-908	K	Übung zu Statistik III: Einführung in die Panelanalyse Prg. 3.1.5 2 SWS Do 15-17, A 2510, GW 2	G.Rohwer
8-909	K	Methoden III: Einführung in die Programmierung mit C an Beispiel eines Simulationsmodells zur Armutsdynamik Prg. 3.1.5 2 SWS Mi 15-17, A 2510, GW 2	G.Rohwer
8-910	K	Methodenprobleme international vergleichender Untersuchungen in den Sozialwissenschaften Prg. 3.1.5 2 SWS Mo 13-15, B 1090, GW 2	P.Boy I.Ostner
8-911	K	Qualitative Methoden der Biographieforschung Prg. 3.1.5 2 SWS Di 13-15, C 0040, GW 1	M. Nagel(LB), V. Dietz(LB)

8-912	K	Aufbaukurs SPSS/PC+ Prg. 3.1.6 2 SWS Di 13-15, A 2510, GW 2	U.Kelle(LB)
8-913	K	Verbesserung in Lehre und Studium der Soziologie. Evaluation Prg. 3.1.5 2 SWS Mi 15-17, B 1090, GW 2	R.Lautmann, C.Lüdemann
8-914	K	Gruppendiskussion II Prg. 3.1.5 2 SWS Di 13-15, A 2150, GW 2	M. Meuser

Diplomandenkolloquien

8-915	Koll	Diplomandenkolloquium 2 SWS Fr 15-17, C 0040, GW 1	B. Wallisch-Prinz
8-916	Koll	Diplomandenkolloquium 2 SWS, 14 tg.- mittwochs, Barkhof	I.Ostner
8-917	Koll	Diplomanden- und Doktoranden kolloquium 2 SWS Mi 18-20, A 2270, GW 2	A.Weymann
8-918	K	Probleme soziologischer Theoriebildung 2 SWS Di 18-21, B 1090, GW 1	M.Krüger

Einzelveranstaltungen

8-919	K	Gründung eines Archivs "Religion und Politik,": 2 SWS Mi 13-17, B 3480, GW 2	Wallisch-Prinz
8-920	AV	Forschungsfragen der Sozial- politik II 2 SWS, Do 13-15, B 2190, GW 2	S. Quensel

Bisheriger Diplomstudiengang Soziologie

DIPLOM

GRUNDSTUDIUM (ab 2. Fachsemester)

1. Soziologische Theorien

8-815	K	Materialistische Theorie 2 SWS, Do 8-10, GW 2 B 2860	J. Neelsen
8-819	K	Einführung in die verstehende Soziologie 3 SWS, Do 15-18, GW 2 B 1090	A. Weymann
8-818	K	Einführung in die Luhmannsche Systemtheorie 2 SWS, Di 15-17, GW 2 B 1090	D. Krause
8-800	K	Soziologische Theorie I 2 SWS, Mo 13-15, GW 1 C 0040	L. Peter
8-816	K	Klassiker der politischen Theorie 2 SWS, Do 10-12, GW 2 B 1170	R. Billerbeck
8-817	K	Symbolischer Interaktionismus 2 SWS, Di 10-12, GW 2 B 1090	M. Meuser
8-820	K	Die Figurationssoziologie von N. Elias 2 SWS, Mi 10-12, ZB B 0780	R. Sackmann

2. Klassiker der Soziologie

8-816	K	Klassiker der politischen Theorie 2 SWS, Do 10-12, GW 2 B 1170	R. Billerbeck
8-821	K	Lektürekurs: Max WebersG. Religionssoziologie II 2 SWS, Mo 10-12, FVG W 0060	Göckenjan (LB)

3. Spezielle Soziologien

8-806	K	Die Sexualität des männlichen Geschlechts 2 SWS, Di 17-19, GW 2 B 1090	R. Lautmann
8-807	K	Die Bundesrepublik als Einwanderungsland 2 SWS, Di 13-15, GW 2 B 1090	R. Billerbeck
8-808	K	Einführung in die Soziologie des Arbeitsmarktes 2 SWS, Mi 15-17, GW 2 A 2150	H.-P. Blossfeld

8-801	K	Sozialstruktur I: Klassen und Schichten 2 SWS, Mo 13-15, GW 1 B 2140	T.Krämer-Badoni
8-804	K	Moderne und postmoderne Stadt 2 SWS, Do 10-12, Barkhof	T.Krämer-Badoni
8-805	K	Klassiker der Industrie-soziologie 2 SWS, Mo 11-13, Barkhof	M. Osterland
8-809	K	Einführung in die Wissen-schaftssoziologie 2 SWS, Mi 8-10, GW 2 B 1090	M. Wingens
8-813	K	Einführung in die sozio-logische Analyse sozialer Probleme 2 SWS, Do 15-17, FVG W 0060	L. Leisering (LB)
8-814	K	Soziologische Arbeitsfelder 2 SWS, Mo 15-17, GW 2 B 1090	H.-G. Heiland
8-811	K	Betriebliche Modernisierung und Rekrutierungsstrategien 2 SWS, Mo 10-12, GW 1 C 1060	O. Struck (LB)
8-812	K	Alter(n)sprobleme und Ansätze zu ihrer Lösung 2 SWS, Mo 8-10, GW 2 B 1090	G. Schäuble (LB)
8-810	K	Soziologie der Massenmedien 2 SWS, Mo 10-12, GW 1 B 2100	M. Schetsche (LB)
4. Methoden			
8-824	K	Methoden der empirischen Sozialforschung II 2 SWS, Do 15-17, GW 2 B 1580	P. Boy
8-827	K	Statistik II 2 SWS, Mi 8-10, GW 2 A 2510	H.-P. Blossfeld
8-828	Ü	Übung zu Statistik II (Gruppe 1) 2 SWS, Do 8-10, GW 2 A 2510	G. Pein (LB)
8-829	Ü	Übung zu Statistik II (Gruppe 2) 2 SWS, Mi 10-12, GW 2 A 2510	I. Wittig
8-832	K	Einführung in das Daten-analysesystem SPSS 2 SWS, Mo 13-15, GW 2 A 2510	C. Erzberger (LB)

HAUPTSTUDIUM**1. Soziologische Theorie**

8-867	K	Methodologie der Marxschen Ökonomiekritik 4 SWS, Mi 15-19, GW 2 B 2190	H. Reichelt/ G. Backhaus
8-900	K	Entwicklungsmodelle - Ent- wicklungsstrategien (Aktuelle Theoriediskussion) 2 SWS, Mi 17-19, GW 2 B 1090	J. Neelsen
8-868	K	Theoretische Konzeptionen von "Wissenschaft und Technik,, 2 SWS, Mo 8-10, GW 2 B 2190	M. Wingens

1. Spezielle Soziologie

8-886	K	Menschenrechte in der inter- nationalen Gesellschaft 2 SWS, Do 13-15, GW 2 B 1090	J. Neelsen
8-869	K	Moralische Grundlagen moderner Gesellschaften: Kommunitarismus in der - auch - feministischen Diskussion 2 SWS, Mo 10-12, GW 2 B 1090	I. Ostner
8-901	K	Das Konzept politischer Kultur 2 SWS, Mi 13-15, GW 2 B 1090	R. Billerbeck
8-902	K	Organisationstheorie I: "Klassische Beiträge,, 2 SWS, Do 10-12, GW 2 B 1090	D. Krause
8-903	K	Personalpolitische Handlungs- felder I: "Klassische,, Handlungsfelder 2 SWS, Do 8-10, GW 2 B 1090	D. Krause
8-875	K	Seminar: Max Webers poli- tische Soziologie 2 SWS, Mo 19-21, Barkhof	C. Offe
8-859	K	Seminar: Arbeitsmarktpolitik 2 SWS, Di 10-12, Barkhof	C. Offe
8-818	K	Luhmanns politische Soziologie 2 SWS, Di 15-17, GW 2 B 1090	D. Krause
8-879	S	Lebenslauf- und Biographieforschung 2 SWS, n. V. (nur für Stipendia- tinnen/Stipendiaten des Gradui- ertenkollegs)	A. Weymann/ H.-P. Blossfeld

7-049		Rationalisierungsprozesse und Rationalisierungsdiskurse 2 SWS, Do 10-12, GW 2 B 2740	L. Peter
8-853	K	Arbeitsgesellschaft Ost/West III 2 SWS, Di 9-11, Barkhof	M. Osterland
8-851	K	Theorien über Modernisierung in Ostdeutschland II 2 SWS, Di 11-13, Barkhof (0160)	L. Peter
8-862		Theorien des Nationalismus 3 SWS, Mi 14-17, GW 1 A 0160	M. Krüger
8-881	P	Theorien und Probleme der Randgruppenpolitik I 3 SWS, Di 11-14, GW 1 B 1120	S. Quensel
8-893	AV	Stadt und Verkehr. Systemanalyse, Planung und Politik 2 SWS, Do 13-15, Barkhof	T. Krämer-Badoni
8-894	AV	Stadt und Ökologie - ein Generationenproblem? 2 SWS, Mo 10-12, GW 1, B 2140	T. Krämer-Badoni
8-904	K	Zur Soziologie unterprivilegierter Gruppen in der Dritten Welt 2 SWS, Do 15-17, GW 1 A 0160	M. Krüger
8-920	AV	Forschungsfragen der Sozialpolitik 2 SWS, Do 13-15, GW 2 B 2190	S. Quensel
8-890		Probleme der Drogenpolitikforschung 2 SWS, Mi 17-21, 14 tägig, MZH 7250; Beginn 20.10.93	L. Böllinger/ H.Cyrus/S.Quensel
12-334		Lebensstil, soziale Ungleichheit und Armut 2 SWS, s. Aushang FB 12	W. Voges (PD)
8-872	K	Nationalismus, Patriotismus, nationale Identität in Deutschland 2 SWS, Mi 14-16, W 0060, FVG	G. Göckenjan (LB)
8-898	K	Arbeitsmarkt und Beschäftigung 2 SWS, Mi 17 - 19, ZB B 0511	R. Sackmann
8-891	K	Immigrationspolitik - Nationale und transnationale Aspekte 2 SWS, Mo 17-19 im Okt. 93 + Wochenendseminar 20./21.11.93 im Barkhof	T. Faist (LB)

8-905	K	Vermittlung familiensoziologischer familiendynamischer sowie familienhistorischer Ansätze in der Perspektive einer Sozialpsychologie familiärer psychologie familiärer Interaktion 2 SWS, Do 21.10.93 16 - 18, Barkhof Blockkurse 3./4.12.93 u. 14./15.1.94	C. Beier (PD)
8-883	AV	Die gesellschaftliche Konstruktion von Krankheit 2 SWS, Mi 10-12, MZH 7250	G. J. Bruns (LB)
8-581-2	K	Feministische Theorien 4 SWS, Di 13-17, GW 1 C 0190	H. Cyrus
8-863	K	"Gesellschaft,, und Nation im frühmodernen Deutschland 2 SWS, Di 13-15, GW 2 A 2270	B. Wallisch-Prinz

3. Methoden

8-909	K	Methoden III: Einführung in die Programmierung mit C am Beispiel eines Simulationsmodells zur Armutsdynamik 2 SWS, Mi 15-17, GW 2 A 2510	G. Rohwer
8-907	K	Statistik III: Einführung in die Panelanalyse 2 SWS, Di 15-17, GW 2 A 2510	H.-P. Blossfeld
8-908	K	Übung zu Statistik III: Einführung in die Panelanalyse 2 SWS, Do 15-17, GW 2 A 25 10	G. Rohwer
8-910	K	Methodenprobleme international vergleichender Untersuchungen in den Sozialwissenschaften 2 SWS, Mo 13-15, GW 2 B 1090	I. Ostner/ P. Boy
8-911	K	Qualitative Methoden der Biographieforschung 2 SWS, Di 13-15, GW 1 C 0040	U. Nagel/ Dietz (LB)
8-912	K	Aufbaukurs SPSS/PC+ 2 SWS, Di 13-15, GW 2 A 2510	U. Kelle (LB)

4. Angewandte Soziologie

8-914	K	Gruppendiskussion II 2 SWS, Di 13-15, GW 2 A 2150	M. Meuser
8-913	K	Verbesserungen in Lehre und Studium. Evaluation 3 SWS, Di 15-18, GW 2 B 1090	R. Lautmann/ C. Lüdemann

5. Diplomanden- und Doktorandenkolloquien

8-917	Koll	Diplomanden- und Doktoranden-Kolloquium 2 SWS, Mi 18-20, GW 2 A 2270	A. Weymann
8-916	Koll	Diplomandenkolloquium 2 SWS, Barkhof, 14tg. mittwochs	I. Ostner

III Sprachkurse

8-831	K	Englisch für Soziologen 2 SWS, Fr 8-10, GW 2 B 1090	K. Bird (LB)
-------	---	--	--------------

IV Sonstige Veranstaltungen

11-016	K	Theorien des Handelns und Gestaltungskonzeptionen 2 SWS, Di 15-17, GW 2 B 1630	E. Senghaas-Knobloch
11-004	K	Schlüsselbegriffe und Perspektiven der Arbeits- und Technologiepolitik 2 SWS, Mo 13-15, GW 2 B 1700	H. Spitzley
11-014	K	Aktuelle Probleme der Arbeits- und Technologiepolitik 3 SWS, Mo 15-17, GW 2 B 1700	H. Spitzley
7-050	AV	Lektürekurs: Theoretische Erklärungen zur nehmender Arbeitsteilung 2 SWS, Di 8-10, GW 2 B 2750	H. Gerstenberger
8-856	K	Grundbegriffe der Mediensoziologie (Medien/Handeln/ Gesellschaft) 2 SWS, Mo 15-17, GW 1 B 2140	D. Saurien
8-803	AV	Soziologische Problemfelder: Bremer Sozialwissenschaftler und Sozialwissenschaftlerinnen im Beruf 4 SWS, Mo 8-12, Barkhof	G. Zacharias
8-802	K	Philosophische Grundlagen der Sozialwissenschaften 2 SWS, Di 13-15, ZB B 0780	Z. Szankay
8-864	K	Spielraumöffnen des Handelns und "Setting", (Jenseits der Dichotomie Handlung/ System bei Heidegger, Freud, Winnicott u. H. Arendt) 2 SWS, Mi 17-19, GW 1 B 1140	Z. Szankay

Magisterstudiengang SOZIOLOGIE

GRUNDSTUDIUM

Einführungsveranstaltungen

(kein Erwerb von Pflichtscheiden möglich)

8-700	K	Einführung in die Soziologie (mit Tutorium) 2 SWS Mi 13-15, GW1 A 0080	J. Neelsen
8-701	K	Einführung in die Soziologie (mit Tutorium) 2 SWS Do 10-12, GW1 A 0160	M. Krüger

Prüfungsgebiet: Soziologische Theorien einschl. Wissenschaftstheorie

8-702	K	Einführung in die Geschichte der Soziologie 2 SWS Fr 10-12, GW2 B 1090	A. Weymann
8-703	K	Einführung in die Geschichte der Soziologie 2 SWS Mi 13-15, GW2 A 2150	M. Hahn
8-704	K	Grundkonzepte der Soziologie Individuum und Gesellschaft 2 SWS Di 15-17, GW2 B 2890	R.Lautmann
8-705	K	Grundkonzepte der Soziologie Individuum und Gesellschaft 2 SWS Di 13-15, GW2 A 2320	H. Reichelt
8-800	K	Soziologische Theorie I 2 SWS Mo 13-15, GW1 C 0040	L. Peter
8-802	K	Philosophische Grundlagen der Sozialwissenschaften 2 SWS Di 13-15, GW 1, B 2240	Z.Szankay
8-815	K	Materialistische Theorie 2 SWS Do 8-10, GW2 B 2860	J. Neelsen
8-816	K	Klassiker der politischen Theorie 2 SWS, Do 8-10, GW2 B 1170	A. Billerbeck
8-817	K	Symbolischer Interaktionsmus 2 SWS Di 10-12, GW2 B 1090	M. Meuser
8-818	K	Einführung in die Luhmannsche Systemtheorie 2 SWS Di 15-17, GW2 B 1090	D.Krause

8-819	K	Einführung in die verstehende Soziologie 3 SWS Do 15-18, GW2 B 1090	A.Weymann
8-820	K	Die Figurationssoziologie von N. Elias 2 SWS Mi 10-12, ZB B 0780	R. Sackmann

Prüfungsgebiet: Spezielle Soziologie

8-804	K	Moderne und Postmoderne Stadt 2 SWS Do 10-12, Barkhof	T. Krämer-Badoni
8-805	K	Klassiker der Industrie-soziologie 2 SWS Mo 11-13, Barkhof	M. Osterland
8-803	K	Soziologische Problemfelder: Bremer Sozialwissenschaftlerinnen und Sozialwissenschaftler in Beruf 2 SWS Mo 8-12, Barkhof	G. Zacharias (LB)
8-806	K	Die Sexualität des männlichen Geschlechts 2 SWS Di 17-19, GW2 B 1090	R. Lautmann
8-807	K	Die Bundesrepublik als Einwanderungsland 2 SWS Di 13-15, GW2 B 1090	R. Billerbeck
8-808	K	Einführung in die Soziologie des Arbeitsmarktes 2 SWS Mi 15-17, GW2 A 2150	H. Blossfeld
8-809	k	Einführung in die Wissenschafts-soziologie 2 SWS Mi 8-10, GW2 B 1090	M. Wingens (LB)
8-810	K	Soziologie der Massenmedien, 2 SWS Mo 10-12, GW2 B 2100	M. Schetsche (LB)
8-811	K	Betriebliche Modernisierung und Rekrutierungsstrategien 2 SWS Mo 10-12, GW1 C 1060	O. Struck (LB)
8-812	K	Alter(n)sprobleme und Ansätze zu ihrer Lösung (LB) 2 SWS Mo 8-10, GW2 B 1090	G. Schäuble
8-813	K	Einführung in die soziologische Analyse sozialer Probleme, 2 SWS Do 15-17, FVG W 0060	L. Leisering

8-814	K	Soziologische Arbeitsfelder, 2 SWS Mo 15-17, GW2 B 1090	H.G. Heiland
8-821	K	Lektürkurs: Max Webers Religionsoziologie 2 SWS Mo 10-12, FVG W 0060	G.Göckenjan(LB)

Prüfungsgebiet: Sozialstrukturanalyse

8-706	K	Einführung in die Sozialstruktur der Bundesrepublik Deutschland 2 SWS Mi 10-12, GW2 A 2150	R. Biller- beck
8-707	K	Einführung in die Sozialstruktur der Bundesrepublik Deutschland 2 SWS Di 15-17, MZH 7210	M. Osterland
8-801	K	Sozialstruktur I: Klassen und Schichten 2 SWS Mo 13-15, GW1 B 2140	T. Krämer- Badoni

Prüfungsgebiet: Methoden

Teilgebiet Methoden der empirischen Sozialforschung

8-709	K	Einführung in die empirische Sozialforschung (speziell für MA) 2 SWS Mo 10-12, GW1 C 0040 (kein Erwerb von Pflichten­scheinen möglich)	B.Wallisch- Prinz
8-822	K	Empirische Forschungsmethoden II Datenauswertung, Forschungsbericht. M4, 2 SWS Do 13-15, GW1 C0040	B.Wallisch- Prinz
8-823	K	Übungen zum Kurs "Empirische Forschungsmethoden II 2 SWS Do 15-17, GW1 C 0040	B. Wallisch- Prinz
8-824	K	Methoden der empirischen II Sozialforschung 2 SWS, Do 15-17 GW 2 B 1580	P. Boy

Teilgebiet Methoden der Statistik

8-825	K	Statistik II: Einführung in die sozialwissenschaftliche Statistik mit dem Schwerpunkt Inferenzstatistik 2 SWS Mo 15-17, GW1 C 0040 (speziell für Magister)	B. Wallisch- Prinz
8-826	K	Übung zum Kurs „Statistik II“ (speziell für Magister) 2 SWS, Do 13-15, GW2 A 2510	B. Wallisch- Prinz

8-827	K	Statistik II 2 SWS Mi 8-10, GW2 A 2510	H.P. Blossfeld
8-828	K	Übungen zu Statistik II 2 SWS, Do 8-10, GW2 A 2510	G. Prein(LB)
8-829	K	Übungen zu Statistik II 2 SWS, Mi 10-12, GW2 A2510	I. Wittig

Wahlveranstaltungen

(kein Erwerb von Pflichtscheinen möglich)

8-710	K	Einführung in die EDV 2 SWS Fr 13-15, GW2 A 2510	C. Lüdemann
8-832	K	Einführung in das Datenanalyse- system SPSS 2 SWS Mo 13-15, GW 2 A 2510	C. Erz- berger(LB)
8-830	K	Universality and cultural specificity in a sociological perspective (Einübung in englische Fach- literatur für Soziologen 2 SWS, Mi 16-18, GW1 C 1070	H. Ulferts (LB)
8-831	K	Englisch für Soziologen 2 SWS Fr 10-12, GW 2 B 1090	K.Bird (LB)

HAUPTSTUDIUM

Prüfungsgebiet: Soziologische Theorie einschl. Wissenschaftstheorie

8-864	K	Spielraumöffnen des Handelns und „Setting“. (Jenseits der Dichotomie Handlung/System bei Heidegger, Freud, Winnicott u. H.Arendt) 2 SWS Mi 17-19, GW 1 B 1140	Z.Szankay
8-867	K	Methodologie der Marxschen Ökonomiekritik 4 SWS Mi 15-19, GW2 B 2190	H.Reichelt H.G.Backhaus
8-877	K	Das Politische als Öffnung des Gesellschaftlichen: Die Frage der Identität (Anknüpfungen an „Phil. Grundlagen der Sozialwiss.“ und an „Wissenschaftstheorie und Geschichte) 2 SWS Fr 10-12, GW 2 B 3900	Z.Szankay

Prüfungsgebiet: Spezielle Soziologie

8-875	K	Seminar:Max Webers politische Soziologie 2 SWS Mo 19-21, Barkhof	C.Ofte
-------	---	---	--------

8-532	K	Rationalität und Herrschaft in Max Webers "Verstehender Soziologie:Genese und Geltung von Webers Typus der rationalen Herrschaft 2 SWS Mo 10-12, GW1 C 1070	V. Stork (LB)
8-897	K	Luhmanns politische Soziologie 2 SWS Di 17-19, MZH 6260	D.Krause
8-868	K	Theoretische Konzeptionen von „Wissenschaft und Technik“ 2 SWS Mo 8-10, GW2 B 2190	M.Wingens
8-869	K	Moralische Grundlage moderner Gesellschaft: Kommunismus in der - auch feministischen - Diskussion 2 SWS Mo 10-12, GW2 B 1090	I.Ostner
8-862	AV	Theorien des Nationalismus 3 SWS Mi 14-17, GW1 A 0160	M. Krüger
8-863	K	„Gesellschaft“ und Nation im frühmodernen Deutschland 2 SWS Di 13-15, GW2 A 2270	B. Wallisch- Prinz
8-872	K	Nationalismus, Patriotismus nationale Identität in Deutschland 2 SWS Mi 14-16, FVG W 0060	G.Göckenjan (LB)
7-049	AV	Rationalisierungsprozesse und Rationalisierungsdiskurse 2 SWS Do 10-12, GW2 B 2740	L. Peter
11-016	K	Theorien des Handelns und Gestaltungskonzeptionen von Arbeit und Technik 2 SWS Di 15-17, GW2 B 1630	E. Senghaas- Knoblauch
7-053	AV	Lohnarbeit und Geschlechterverhältnis 2 SWS Do 15-17, GW2 B 2750	D. Schmidt
7-051	AV	Vom Gewerbe zum Unternehmen 3 SWS Mo 10-13, GW 2 B 2750	H. Gersten- berger
7-050	AV	Lektürekurs: Theoretische Erklärungen zunehmender Arbeitsteilung 2 SWS Di 8-10, GW2 B 2750	H. Gerstenberger
8-859	K	Seminar: Arbeitsmarktpolitik 2 SWS Di 10-12, Barkhof	C.Offe
8-898	K	Arbeitsmarkt und Beschäftigung, 2 SWS Mi 17-19, ZB B 0511	R. Sackmann

8-581-4	AV	Rassismen: Begriffe - Theorien - Geschichte - Gegenstrategien II 2 SWS, Mi 9-13 14-tägig, GW1 B 2140 erstmals 13.10.93	N. Rätzkel (LB)
8-558	K	Stabilität und Krise: Probleme der „Wende“ für Lebenswelt und Identität 3 SWS Di 15-18, GW 2 A 2150	R. Zöll
8-890	AV	Probleme der Drogenpolitik Forschung 2 SWS Mi 17-21 14-tägig, MZH 7250 erstmals 20.10.93	L. Böllinger H. Cyrus S. Quensel
8-533	K	Das politische System Indiens 2 SWS, Di 17-19, GW1 B 1050	D. Das (LB)
8-991	K	Immigrationspolitik Nationale und Transnationale Aspekte 2 SWS Mo 17-19 im Okt. 93 + Wochen- endseminar 20./21.11.93, Barkhof	T.Faist
8-553	K	Moderne Demokratietheorie Konzepte der Civil Society 2 SWS Do 13-15, GW2 A 2150	L. Probst(LB)
8-893	AV	Stadt und Verkehr Systemanalyse, Planung und Politik 2 SWS, Do 13-15, Barkhof	T. Krämer- Badoni
8-894	AV	Stadt und Ökologie ein Generationenproblem? 2 SWS Mo 10-12, GW1 B 2140	T. Krämer- Badoni
8-900	K	Entwicklungsmodelle - Entwicklungsstrategien (Aktuelle Theoriediskussion) 2 SWS Mi 17-19, GW2 B 1090	J. Neelsen
8-901	K	Das Konzept politischer Kultur 2 SWS Mi 13-15 GW2 B 1090	R.Billerbeck
8-902	K	Organisationstheorie I „Klassische Beiträge“ 2 SWS Do 10-12, GW2 B 1090	D.Krause
8-903	K	Personalpolitische Handlungs- felder I: „Klassische“ Handlungsfelder 2 SWS Do 8-10, GW 2 B 1090	D.Krause
8-904	K	Zur Soziologie unterprivile- gierter Gruppen in der Dritten Welt 2 SWS Do 15-17, GW1 A 1060	M.Krüger

12-334	K	Lebensstil, soziale Ungleichheit und Armut 2 SWS, s. Aushang FB 12	W.Voges (PD)
8-905	K	Vermittlung familiensoziologischer familiendynamischer, sowie familienhistorischer Ansätze in der Perspektive einer Sozialpsychologie familialer Interaktion 2 SWS Do 21.10.93 16-18 Uhr 3.12.93 - 4.12.93 und 14.1.94-15.1.94 Barkhof	C. Beier(LB)

und außerdem

Projekt:	Die Rolle der Nicht-Regierungsorganisationen in der Dritten Welt (3. Projektsemester)
Projekt:	Soziale Transformation in Deutschland (3. Projektsemester)
Projekt:	Geteilter Feminismus (3. Projektsemester)
Projekt:	Politik mit oder gegen Randgruppen (1. Projektsemester)
Projekt	Medien und Gesellschaft (1. Projektsemester)
Projekt	Gesellschaft und Nation in Deutschland (1.Projektsemester)
Hinweis:	Die Projektbeschreibungen sind im Lehrprogramm des Studiengangs Sozialwissenschaft zu finden.

Prüfungsgebiet: Sozialstrukturanalyse

12-429	P	Soziokultureller Wandel und neue politische Kultur 2 SWS, Mo 15-19 14-tägig GW2 A 2150	R. Zoll W. Thomssen K. Körber
8-341	K	Industrialisierung, soziale Frage und Sozialpolitik. Eine Einführung in sozialgeschichtlichen Kernprobleme der 19 Jahrhunderts 2 SWS Do 10-12, GW 1 C 0190	L.Machtan
7-053	AV	Lohnarbeit und Geschlechterverhältnis 2 SWS Do 15-17, GW 2 B 2750	D. Schmidt

Prüfungsgebiet: Methoden**Teilgebiet Methoden der empirischen Sozialforschung**

8-909	K	Methoden III: Einführung in die Programmierung mit C am Beispiel eines Simulationsmodells zur Armutsdynamik 2 SWS Mi 15-17, GW2 A 2510	G. Rohwer
8-910	K	Methodenprobleme international vergleichender Untersuchungen in den Sozialwissenschaften 2 SWS Mo 13-15, GW2 B 1090	P.Boy I.Ostner
8-911	K	Qualitative Methoden der Biographieforschung 2 SWS Di 13-15, GW1 C 0040	M. Nagel (LB) V. Dietz (LB)
8-914	K	Gruppendiskussion II 2 SWS Di 13-15, GW2 A 2150	M. Meuser

Teilgebiet Methoden der Statistik

8-907	K	Statistik III: Einführung in die Panelanalyse 2 SWS Di 15-17, GW2 A 2510	H.P.Blossfeld
8-908	K	Übung zu Statistik III: Einführung in die Panelanalyse 2 SWS Do 15-17, GW2 A 2510	G. Rohwer

Wahlveranstaltungen

(kein Erwerb von Pflichten­scheinen möglich)

8-912	K	Aufbaukurs SPSS/PC+ 2 SWS Di 13-15, GW2 A 2510	U.Kelle (LB)
8-913	K	Verbesserung in Lehre und Studium. Evaluation 2 SWS Di 15-17, GW2 B 1090	R.Lautmann C.Lüdemann
8-920	AV	Forschungsfragen der Sozialpolitik II 2 SWS, Do 13-15, GW2 B 2190	S. Quensel

Aufbaustudium „Entwicklungspolitik“

Ahlheit, Peter (FB 12)
Barrow, Logie (FB 10)
Bass, Hans-Heinrich (FB 11)
Bauer, Rudolf (FB 12)
Beck, Johannes (FB 10)
Boehm, Ulrich (FB 11)
Buddemeier, Heinz (FB 9)
Franzbach, Martin (FB 10)
Geiss, Imanuel (FB 8)
Heide, Holger (FB 7)
Knieper, Rolf (FB 6)
Krüger, Marlis (FB 8)
Müller-Isenburg, Renate (FB 9)
Neelsen, John (FB 8)
Saurien, Detlef (FB 8)
Senghaas, Dieter (FB 8)
Szankay, Zoltan (FB 8)
Taubmann, Wolfgang (FB 8)
Wallisch-Prinz, Bärbel (FB 8)
Wagner, Wilfried (FB 8)
Wittkowsky, Alexander (FB 4)

Studiengangsangelegenheiten

Prof. Dr. Michaela v. Freyhold (FB 8)
(Beauftragte für die Lehre)
Tel. 218-2283, GW 2, B 3470

Kappel, Robert, Dr., wissenschaftl. Mitarbeiter,
Auf der Wachsbleiche 44, 28359 Bremen,
Tel. 230175, GW 2, B 2460,
Tel. 218-2781

Ulferts, Hella, Dr., Studienrätin, wissenschaftl. Mitarbeiterin,
Lausannerstr. 60, 28325 Bremen, Tel. 402234, GW 2, B 2440,
Tel. 218-3426

Aufbaustudium Entwicklungspolitik mit dem Schwerpunkt Nicht-Regierungsorganisationen

Einführungsveranstaltung für Erstsemester:

Di 19.10.93 um 16 Uhr in B 2190, GW 2

1. Fachsemester

Pflichtkurse:

8-960	AV	Plenum Fragen der Entwicklungspolitik 2 SWS Di 16-18, B 2190, GW 2	M. Franzbach M. v. Freyhold
8-900	K	Entwicklungsmodelle - Ent- wicklungsstrategien (Aktuelle Theoriediskussion) 2 SWS; Mi 17-19, B 1090, GW 2	J. Neelsen
8-961	K	Projektplanung und Projektevaluation 2 SWS Mi 9-11, B 2740, GW 2	H. Bass (LB)
12-325	K	Die Struktur der Nicht- Regierungsorganisationen (NROn) 2 SWS Mo 15-17, B 2190, GW 2	R.Bauer
8-904	K	Zur Soziologie unterprivilegierter Gruppen in der Dritten Welt 2 SWS Do 15-17, A 0160, GW 1	M. Krüger
8-964	K	Staat, Recht und Politik als Umfeld der NROn 2 SWS Di 14-16, B 2190, GW 2	R.Kappel(WM)
8-965	K	Sozialwissenschaftliche Methoden Forschungsdesigns für die - Feldforschung. Befragung, Beobachtung, Quellenanalyse. Sampling. Konstruktion von Indices und Skalen. Fragen der Forschungsethik. 2 SWS Do 17-18, B 2190, GW 2 plus 1 Wochenende 19.-21.11 93	B. Wallisch- Prinz M.v.Freyhold
8-966	K	Die Botschaft der Medien (theoretische Grundlagen für eine entwicklungspolitische Öffentlichkeitsarbeit) 1 SWS, Mo 17-18, B 2190, GW 2	D. Saurien
8-860	K	Die Medien nutzen – Entwicklungspolitische Öffentlichkeits- und PR-Arbeit 1 SWS, Blockveranst. 12.-14.11.93	M.L. Weth (LB)

8-968	K	Projektbezogener Spanischunterricht 2 SWS Fr 15-17, B 2190, GW 2	R.Kornberger
10-7014	K	L'existence disputèe du Tiers Monde - lexemple de L' Afrique „francophone“ 2 SWS Fr 10-12,B 2190, GW 2	H.Ulferts (LB)
8-970	K	Women, culture and development in Africa 2 SWS Fr 13-15, B 2190, GW 2	H.Ulferts (LB)

Wahlveranstaltung

8-975	K	Projektplanung und -management in einem Entwicklungsland 2 SWS, Di 10-12, B 2190, GW 2	B. Roy (LB)
8-976	K	Einführung in das Indonesische für Anfänger 1 SWS Mi 12-13, B 2860, GW 2	W. Wagner
8-977	K	Ewe-Sprachkurs Grammatik, Übersetzungen und Aussprache-Übungen 2 SWS, Fr 8-10, B 2190, GW 2	A. Apedjinou (LB)
8-982	K	Entwicklungspolitik und Frauen in Afrika 2 SWS, Di 10-12, A 2150, GW 2	L. Apedjinou (LB)

Studienelement „Dritte Welt“ für Magisterstudiengänge

Einführungsveranstaltung für die Erstsemester: Mi 13.10.93 um 11.30 Uhr
in Raum A 2270, GW 2

8-886	K	Menschenrechte in der internationalen Gesellschaft 2 SWS Do 13-15, B 1090, GW 2	J. Neelsen
8-900	K	Entwicklungsmodelle - Entwicklungs- strategien (Aktuelle Theoriediskussion) 2 SWS Mi 17-19, B 1090, GW 2	J. Neelsen
8-964	K	Staat, Recht und Politik in Ländern der Dritten Welt 2 SWS Di 14-16, B 2190, GW 2	R. Kappel
8-520	K	Zum Verhältnis von Politik und Ökonomie in unterschiedlichen Wirtschaftsordnungen 2 SWS Do 17-19, A 2150, GW 2	H. Conert

7-075	K	Armutsbekämpfung in Entwicklungsländern 4 SWS Mo 17-19, Do 18-20, jeweils B 2750, GW 2	R. Shams
7-078	K	Entwicklungsdiktatur Staat und Markt im Entwicklungsprozeß 4 SWS Do 14-18, B 1120, GW 1	H. Heide
8-962	K	Die Struktur der NROn 2 SWS Mo 16-18, B 2190, GW 2	R. Bauer
8-975	K	Projektplanung und -Management 2 SWS Di 10 - 12, B 2190, GW 2	B. Roy
8-982	AV	Entwicklungspolitik und Frauen in Afrika 2 SWS Di 10-12, A 2150, GW 2	L.Apedjinou (LB)
8-533	K	Das politische System Indiens 2 SWS Di 17 - 19, B 1050, GW 1	D. Das (LB)
8-090	K	Emerging India 4-stündig im Okt./Nov., s. Aushang FB 8	G. Krishan
10-8041	AV	Die deutsche Einwanderung in Guatemala seit dem 19.Jahrh. 2 SWS Do 13 -15, C 1070, GW 1	D. Bechtloff (LB)
10-8042	K	Krisenmanagement im heutigen Guatemala 2 SWS Do 15 - 17, A 4250, GW 2	A. Koechert (LB)
8-262	K	Utopia oder Wunsch und Wirklichkeit Die ersten 100 Jahre katholische Missionsarbeit in Neuspanien 2 SWS Do 15-17, B 2860, GW 2	D. Bechtloff (LB)
8-371	K	Kolonien und Missionen - Plädoyer für eine profane Missionsgeschichte II 2 SWS Mi 17-19, B 1170, GW 2	W. Wagner
8-373	K	Geschichte der philippinischen Frauen- bewegungen 2 SWS, Do 15-17, s. Aushang FB 8	M. Salazar(LB)
8-374	K	Geschichte und Kultur der nord- östlichen Provinzen Papua-Neuguineas (Manus, Neuirland) 2 SWS, Mo 17-19, B 1170, GW 2	D. Heintze(LB)
8-981	K	Geschichte Japans seit der Meiji-Resta- uration - Ein Entwicklungsmodell? 2 SWS, Di 15-17, B 1170, GW 2	W. Wagner
11-017	K	Geschlecht und Nationalität Einbeziehung, Ausschluß Konflikte im Erwerbsleben 2 SWS Di 10 - 12, MZH 7220	E. Senghaas- Knobloch

8-372	K	Geschichte der Frauenreisekultur über See seit dem 18. Jahrhundert	D. Jedamski (LB)
8-581-5	K	Internationale Vernetzung von Frauenorganisationen 2 SWS Mi 15-17, B 1140, GW 1	O. Prunk (LB)
8-581-7	AV	Frauen und der Islam in unterschiedlichen Ländern (Regionen) 2 SWS Blockveranstaltung, s. Aushang FB 8	S. Schlink(LB)
8-970	K	Women, culture and development in Africa 2 SWS Fr 10 - 12, B 2190, GW 2	H. Ulferts (LB)
9-104	K	Ehe und Heirat in der Ethnologie 2 SWS, Di 10-12, B 3230, GW 2	A. Lauser
10-8034	AV	Wissenschaft und Exotismus Das Lateinamerikabild in Deutschland, Frankreich und Spanien seit der Aufklärung 2 SWS, Do 18-20, B 3900, GW 2	S. Wehr
10-8038	AV	Narrativa Latinoamerica del siglo XX 2 SWS Mi 10-12, B 3900, GW 2	N. Vega
8-990	K	Moderne Kunst aus Afrika 2 SWS Fr 10 - 12, B 2050, GW 1	H. Kammerer-Grothe(LB)
10-7014	AV	L' existence disputé du Tiers Monde - L' exemple de L' Afrique „francophone“ 2 SWS Fr 10 - 12, B 2190, GW 2	H. Ulferts(LB)
12-126	AV	„Jeder ist seines Glückes Schmied“ - Bildung und Lebenslauf 2 SWS Di 15 - 17, A 3540, GW 2	J. Beck
12-107	AV	Zwischen den Generationen: - ungewöhnliche Lernprozesse 2 SWS Mi 15 - 17, B 3030, GW 2	J. Beck
11-500	AV	Reform of Vocational Training 4 SWS Mo 9-13, Barkhof	U. Boehm
12-323	AV	Interkulturelle Kommunikation Termine für Einführungs-LV und Block-LV bitte dem Aushang im FB 12 entnehmen	B. Hecht-El Minshawi(LB)
8-976	K	Einführung in das Indonesische für Anfänger 2 SWS Mi 12 - 13, B 2860, GW 2	W. Wagner
8-968	K	Projektbezogener Spanisch-Unterricht 2 SWS Fr 15 - 17, B 2190, GW 2	R.Kornberger (LB)
8-977	K	EWE-Sprach-Kurs: Grammatik, Übersetzungs- und Aussprache-Übungen 2 SWS Fr 8-10, B 2190, GW 2	A.Apedjinon (LB)

Fachbereich 9 - Kulturwissenschaften

Im Fachbereich 9 - Kulturwissenschaften - sind folgende Studiengänge zusammengefaßt:

- die **Diplomstudiengänge** Psychologie und Religionswissenschaft;
- die **Lehramtsstudiengänge** Kunstpädagogik und Religionspädagogik; zuständig für den Lehramtsstudiengang Musikpädagogik ist das Institut für Musik;
- die **Magisterstudiengänge** im Haupt- und Nebenfach Philosophie und Kulturwissenschaft;
- die **Magisterstudiengänge** im Nebenfach Kunst und Musik;

Die **Studienfachberatung** wird insbesondere von den unten aufgeführten Fachbereichsbeauftragten für die Lehre wahrgenommen.

	Raum	Ruf
Sprecher des Fachbereiches Prof. Dr. Michael Stadler	Grazer Str. 4	-2960
Stellvertr. Sprecher des Fachbereiches Prof. Dr. Rainer Hegselmann	GW 2, A 2390	-3034
Fachbereichsbeauftragte für die Lehre Diplomstudiengang Psychologie Prof. Dr. Walter R. Heinz	FVG - West W - 1080	-4144
Diplomstudiengang Religionswissenschaft und Lehramtsstudiengang Religionspädagogik Prof. Dr. Hans G. Kippenberg	GW 2, B 1560	-2067
Magisterstudiengang Philosophie Prof. Dr. Manfred Stöckler	GW 2, A 2140	-3686
Magisterstudiengang Kulturwissenschaft Prof. Dr. Franz Dröge	GW 2, A 4260	-2197
Lehramtsstudiengang Kunstpädagogik und Magisterstudiengang Kunst - Nebenfach Prof. Dr. Michael Müller	GW 2, B 2780	-3147
Lehramtsstudiengang Musikpädagogik und Magisterstudiengang Musik - Nebenfach Prof. Dr. Eva Rieger	GW 2, A 4710	-3424
Praktikumsbeauftragte Studiengang Psychologie Bernd Bohn	Grazer Str. 2a Raum B 1100	-2730
Fachbereichssekretär Jürgen Brüggemann	GW 2, B 2280	-3053

Geschäftsstelle für den Fachbereichsrat		
Gerhard Schulz	GW 2, B 2290	-2293
Geschäftsstelle für die Studiengangskommission Psychologie		
Marion Roy	Grazer Str. 2a Raum 0160	-4670
Geschäftsstelle für die Studiengangskommissionen Kulturwissenschaft, Kunst und Musik		
Gerhard Schulz	GW 2, B 2290	-2293
Geschäftsstelle für die Studiengangskommission Philosophie		
Karin Aumund	GW 2, B 2200	-2323
Geschäftsstelle für die Studiengangskommission Religionswissenschaft/-pädagogik		
Jürgen Brüggemann	GW 2, B 2280	-3053
Geschäftsstelle des Instituts für Musik		
Sprecher: Prof. Dr. Günter Kleinen	GW 2, A 4700	-3191
Sekretariat: Rita Hoffmann	GW 2, A 4770	-2071
Geschäftsstelle für den Diplomprüfungsausschuß Psychologie		
Jutta Gottschalk	GW 2, B 3060	-2762
Geschäftsstelle für den Magisterprüfungsausschuß		
Marion Beck	GW 2, B 3945	-2351
Geschäftsstelle für den Promotionsausschuß „Dr. phil.“		
Inge Frank	GW 2, B 3040	-2185
Wissenschaftliche Einheiten / Institute im Fachbereich 9		
Institut für Psychologie und Kognitionsforschung		
Sprecher: Prof. Dr. Michael Stadler	Grazer Str. 4	-2960
Institut für Psychologie und Sozialforschung		
Sprecherin: Prof. Dr. Birgit Volmerg	Grazer Str. 6	-2776
Institut für Psychologie und Klinische Forschung		
Sprecher: Prof. Dr. Hans Jörg Henning	Grazer Str. 2a Raum A 0050	-2959
WE Arbeit, Arbeitslosigkeit und Persönlichkeitsentwicklung		
Sprecher: Prof. Dr. W. R. Heinz	FVG, W 0180	-4144
Institut für Popularkultur und Kinderkultur		
Sprecher: Prof. Dr. Dieter Richter	GW 2, A 2490	-3046
Institut für Kulturforschung und Bildung		
Sprecher: Prof. Dr. Johannes Beck	GW 2, A 2330	-3132
Labore		
Biomedizinisches Labor	Grazer Str. 4	-2900
Experimentallabor Psychologie	Grazer Str. 4	-3606

- Studiengang Psychologie -

Professorinnen / Professoren

- BAUMGÄRTEL, Frank, Dr. phil., Dipl.Psych. Professor;
Psychologie mit dem Schwerpunkt Psychologische Didaktik;
Höpen 53, 22415 Hamburg, Tel. (040) 5322211;
Grazer Str. 2a, Tel. -3081/2457
- BERNDT; Jörg, Dr. med. Professor;
Physiologie des Menschen und physiologische Psychologie;
Arensburgstr. 8, 28211 Bremen;
Grazer Str. 4, Tel. -3500/-4334
- DONAT, Helmut, Dr. phil., emeritierter Professor;
Psychologie mit den Schwerpunkten Entwicklungspsychologie und
Persönlichkeitspsychologie;
Wörther Str. 42, 28211 Bremen, Tel. 447883
- GNIECH, Gisla, Dr. phil., Dipl.Psych., Professorin;
Psychologie mit den Schwerpunkten Experimentelle Verfahren,
Sozialpsychologie und Allgemeine Psychologie;
Pagentorner Str. 50, 28203 Bremen, Tel. 702233;
Grazer Str. 4, Tel. -3076
- Forschungssemester -
- HEINZ, Walter R., Dr. phil., Professor;
Psychologie und Soziologie mit den Schwerpunkten Sozial- und
Arbeitspsychologie;
Humboldtstr. 91, 28203 Bremen, Tel. 702846;
FVG, W 1080, Tel. -4144/-4149 (Sokr.)
- HENNING, H.-Jörg, Dr. phil., Dipl.Psych., Professor;
Psychologie mit dem Schwerpunkt Methodik und Evaluation;
Werrastr. 39, 28199 Bremen, Tel. 533747;
Grazer Str. 2a, Tel. -2959
- LEITHÄUSER, Thomas, Dr. phil., Professor;
Entwicklungspsychologie;
Kuhsenbarg 6 b, 28870 Fischerhude-Ottersberg, Tel. (04293)1407;
Grazer Str. 6, Tel. -3079
- Forschungssemester -
- PETERMANN, Franz, Dr. phil., Professor;
Psychologie mit dem Schwerpunkt Klinische Psychologie;
Grazer Str. 2, Tel. -4616/-4618
- REINKE; Ellen, Dr. phil., Professorin;
Psychologie mit dem Schwerpunkt Präventive Psychologie und Psychotherapie;
ZB, B 0700, Tel. -2060

- STADLER, Michael, Dr.phil., Professor;
Psychologie mit dem Schwerpunkt Kognitive Prozesse;
Osterdeich 107 d, 28205 Bremen, Tel. 4984134;
Grazer Str. 4, Tel. -2960/2038
- STEIN, Rudolf, Dr.phil., emeritierter Professor;
Psychologie mit dem Schwerpunkt Lerntheorie und psycho-
therapeutische Verfahren;
Nebelthaustr. 13, 28213 Bremen, Tel. 211636
GW 2, B 2300, Tel. -2162
- STEMME, Fritz, Dr.phil., emeritierter Professor;
Klinische Psychologie mit dem Schwerpunkt Psychohygiene;
Riensberger Str. 51b, 28213 Bremen, Tel. 234065;
ZB, B 0560, Tel. -2149
- VETTER, Günter, Dr.phil., M.A., Professor;
Theorie des Lernens;
Fischerteich 2, 28865 Lilienthal, Tel. (04298)2640;
Grazer Str. 4, Tel. -3161
- VINNAI, Gerhard, Dr.phil., Professor;
Analytische Sozialpsychologie;
Blankenburger Str. 21, 28205 Bremen, Tel. 440908;
Grazer Str. 6, Tel. -3080
- VOGT, Rolf, Dr.phil., Dipl.Psych., Professor;
Psychologie mit dem Schwerpunkt Psychoanalytische
Theorie, Therapie und Krankheitslehre;
Gabelsberger Str. 1a, 69120 Heidelberg, Tel. (06221)46725;
Grazer Str. 6, Tel. -2958
- Forschungssemester -
- VOLMERC, Birgit, Dr.phil., Professorin;
Psychologie mit dem Schwerpunkt Arbeits- und Technikpsychologie;
Kuhnsberg 6 b, 28870 Fischerhude-Ottersberg, Tel. (04293)7015;
Grazer Str. 6, Tel. -2776/3056

WISSENSCHAFTLICHES PERSONAL**– Studiengang Psychologie –**

- ADLER, Helmut, Dipl.Psych., wiss. Mitarbeiter;
Grazer Str. 2, Tel. -4613
- BASAR-EROGLU, Canan, Dr.phil., wiss. Mitarbeiterin;
Grazer Str. 4, Tel. -4017
- BATALLER BAUTISTA, Isabel, Dr., Dipl.Psych., wiss. Mitarbeiterin;
ZB,
- BEYS, Martina, Dipl.Psych., wiss. Mitarbeiterin;
Grazer Str. 2, Tel. -4615
- BOCHMANN, Frank, Dipl.Psych., wiss. Mitarbeiter;
Grazer Str. 2, Tel. -4610
- BRETZ, Elke, Dipl.Psych., wiss. Mitarbeiterin;
Grazer Str. 2, Tel.
- BREUKER ,Dagmar, wiss. Mitarbeiterin;
Grazer Str. 2, Tel. - 4601
- CHASELON, Friedrich, Dr.phil., Dipl.Psych., wiss. Mitarbeiter;
Grazer Str. 2a, Tel. -2886
- DEUCHERT, Michael, Dipl.Psych., wiss. Mitarbeiter;
Franklinstr. 105, 28357 Bremen, Tel. 274059;
Grazer Str. 2, Tel. -4715
- ESSAU, Cecilia, Dr.rer.soc., wiss. Mitarbeiterin;
Grazer Str. 2, Tel.
- FARIS, Kerime, Dipl.Psych., wiss. Mitarbeiterin;
Rheinstr. 59, 28199 Bremen, Tel. 5979814;
Grazer Str. 2a, Tel. -3084
- GRABITZ, Hubert, Dipl.Psych., wiss. Mitarbeiter;
Moorende 49, 21635 Jork, Tel. (04162) 8374;
Grazer Str. 2a, Tel. -3084
- JUGERT; Gerd, Dipl.Psych., wiss. Mitarbeiter;
Umlandstr. 19, 28211 Bremen, 3479150;
Grazer Str. 2a, Tel. -4602
- KIESELBACH, Thomas, Dr. phil., Dipl.Psych., Privatdozent,
wiss. Angestellter;
Mathildenstr. 32, 28203 Bremen, Tel. 705439;
Grazer Str. 4, Tel. -20477/-2825

- KOBS, Michael, Dipl.Psych., wiss. Mitarbeiter;
Goslarer Str. 32, 28207 Bremen, Tel. 493138;
Grazer Str. 4, Tel. -2340
- KOHN, Edith, Dipl.Psych., wiss. Mitarbeiterin;
Auf dem hohen Ufer 71 B, 28759 Bremen, Tel. 623363;
Grazer Str. 4, Tel. -4464
- KRISCHKE, Norbert, Dipl.Psych., wiss. Mitarbeiter;
Grazer Str. 2, Tel.
- KROLL, Thilo, Dipl.Psych., wiss. Mitarbeiter;
Grazer Str. 2, Tel. -4613
- KRUSE, Peter, Dr. phil., Dipl.Psych., wiss. Assistent;
Gothel 3, 49406 Barnstorf, Tel. (05442) 3941;
Grazer Str. 4, Tel. -2360
- LABOUVIE, Hildegard, Dipl.Psych., wiss. Mitarbeiterin;
Am Staatsforst 46, 40599 Düsseldorf, Tel. (0211) 741398;
Grazer Str. 2, Tel. -4601
- LÖCHEL, Eilfriede, Dr. phil., Dipl.Psych., wiss. Mitarbeiterin;
Richard-Dehmel-Str. 10, 28211 Bremen, Tel. 2239279;
GW 2, B 3310, Tel. -4261
- MÜHLIG, Stephan, Dipl.Psych., wiss. Mitarbeiter;
Röwekamp 23, 26121 Oldenburg, Tel. (0441) 81611;
Grazer Str. 2, Tel. -4601
- PAVLEKOVIC, Boris, Dipl.Psych., wiss. Mitarbeiter;
Hartwigstr. 43, 28209 Bremen, Tel. 341586;
Grazer Str. 4, Tel. -4225
- PETERMANN, Ulrike, Dr. phil., Professorin, wiss. Mitarbeiterin;
Grazer Str. 2, Tel. -4612
- PFAFF, Sabine, Dipl.Psych., wiss. Mitarbeiterin;
Grazer Str. 4, Tel. -4333
- PLISKE, Anja, Dipl.Psych., wiss. Mitarbeiterin;
Lohmannstr. 80/82, 28215 Bremen, Tel. 357667;
Grazer Str. 2, Tel. -4714
- PÖSCHKE, Anette, Dipl.Psych., wiss. Mitarbeiterin;
Eislebener Str. 15, 28329 Bremen;
Grazer Str. 2a, Tel. -2863
- REICHEL-KACZENSKI, Gabriele, Dipl.Psych., wiss. Mitarbeiterin;
ZB, B 0710/B 0720, Tel. -4677

REUTER, Helmut, Dr. phil., Dipl.Psych., Privatdozent;
Melchersstr. 14 a, 48149 Münster, Tel. (0251) 273429

SCHULZ, Sun-Ok, Dipl.Psych., wiss. Mitarbeiterin;
Kopernikusstr. 30, 28357 Bremen, Tel. 274115;
Grazer Str. 2a, Tel. -2600

STAHLKE, Iris, Dipl.Psych., wiss. Mitarbeiterin;
Grazer Str. 6, Tel.

STRÜBER, Daniel, Dipl.Psych., wiss. Mitarbeiter;
Hartwigstr. 40, 28209 Bremen, Tel. 341653;
Grazer Str. 4, Tel. -4017

TÄNZER, Uwe, Dipl.Psych., wiss. Mitarbeiter;
Grazer Str. 2, Tel. -4602

TANNER, Hans-Werner, Dipl.Psych., wiss. Mitarbeiter;
Lübecker Str. 25, 28203 Bremen, Tel. 78391;
Grazer Str. 4, Tel. -4664

TIESLER, Gerhart, Dipl.Ing., wiss. Mitarbeiter;
Grazer Str. 4, Tel. -2900

WALTHER-EISELEN, Tanja, Dipl.Psych., wiss. Mitarbeiterin;
Grazer Str. 6, Tel. -4456

WARRLICH, Christian, Arzt, wiss. Mitarbeiter;
Donaustr. 79, 28199 Bremen, Tel. 502062;
ZB, B 0710, Tel. -4677

WARSCHBURGER, Petra, Dipl.Psych., wiss. Mitarbeiterin;
Grazer Str. 2, Tel. -4714

WIEDEBUSCH, Silvia, Dr. phil., wiss. Mitarbeiterin;
Grazer Str. 2, Tel. -4611

TECHNISCH-WISSENSCHAFTLICHES PERSONAL

BOHN, Bernd, Dipl.Psych., Praktikumsbeauftragter;
Grazer Str. 2a, Tel. -2730

LOHMANN, Ulla, PstA;
Grazer Str. 4, Tel. -3237

STADE, Claudia Alexandra, PstA;
Grazer Str. 2, Tel. -4614

STRÖVER, Frauke, Dipl.Ing. (FH);
Grazer Str. 4, Tel. -3238

STUDIENGANG PSYCHOLOGIE

Erläuterungen zum Lehrveranstaltungsprogramm

Das Studium der Psychologie gliedert sich in das „Grundstudium“ und das „Hauptstudium“. Für die Studierenden im ersten Semester ist die „Studieneingangsphase“ mit eigenen „Überblicksveranstaltungen“, „Übungen“ und „Tutorien“ vorgesehen. Ergänzend dazu sollen zwei weitere Lehrveranstaltungen aus dem Programm des Grundstudiums: „Allgemeine Veranstaltungen zu den Studienfächern“ gewählt werden. Ab dem 2. Studiensemester wird in Projekten und Einzelveranstaltungen studiert. Für diese Lehrveranstaltungen sind jeweils das Prüfungsgebiet nach alter und neuer Diplomprüfungsordnung ausgewiesen. Werden solche Veranstaltungen von wissenschaftlichen Mitarbeiter/-innen oder Lehrbeauftragten durchgeführt, so ist damit noch nicht automatisch ihre Prüfungsberechtigung verbunden. Die Prüfungsberechtigung von wissenschaftlichen Mitarbeiter/-innen oder Lehrbeauftragten bedarf einer besonderen Genehmigung zum jeweiligen Semesterbeginn.

Noch ein **technischer Hinweis**: Die Veranstaltungszeiten und -räume, die im folgenden Programm nicht aufgeführt sind, werden im Aushang des Fachbereichs im Gebäude Grazer Str. 2 a bekanntgegeben.

GRUNDSTUDIUM

STUDIENEINGANGSPHASE (STEP)

9-200	Geschichte der Psychologie unter entwicklungspsychologischen Aspekten. Prg. EP, nur für Hauptfachstud. der Psychologie, 2 SWS, Di 15-17, Grazer Str. 4, E 100	H. Reuter (LB)
9-200-1	Persönliche Planung des Psychologiestudiums: Motive, Handlungsziele und Lernformen. Prg. AP II, nur für Hauptfachstud. der Psychologie. 2 SWS, Di 15-17, Grazer Str. 6, 1370	P. Kruse
9-200-2	Greife hinein ins volle Menschenleben: Annäherung an die Differentielle Psychologie. Prg. DP, nur für Hauptfachstud. der Psychologie. 2 SWS, Di 17-18.30, Grazer Str. 2, 0130	F. Baumgärtel
9-200-3	Einführung in die empirischen Grundlagen der Psychologie. Prg. ML, nur für Hauptfachstud. der Psychologie. 2 SWS, Fr 10-12, Grazer Str. 6, 1370	H.J. Henning
9-200-5	Beobachtungspraktikum I. (Selbst- und Fremdwahrnehmung). Gruppe A. Prg. SP, nur für Hauptfachstud. der Psychologie. 2 SWS, Mi 13-15, Grazer Str. 4, E 050	M. Stadler/ U. Lohmann



Aus dem enzyklopädischen Werk des Gesellschafts- und Schulreformers, des „Didacticus“ Wolfgang Ratke, genannt Ratichius (1571–1635), wird mit der „SittenLehr der Christlichen Schule“ – nach 350 Jahren Aufbewahrung in der Gothaer Ratichiana – der Forschung und Seminararbeit eine wertvolle Quellschrift und ein wichtiges Dokument der Wissenschaftsgeschichte zugänglich gemacht. Diese „Lehr“ ist ein organischer Bestandteil der „Allunterweisung“ Ratkes, ein systematisches Lehrbuch im Strukturschema seines Wissenschaftsverständnisses.

Wolfgang Ratke

Die SittenLehr der Christlichen Schule

übertragen, herausgegeben und mit einer Nachbetrachtung versehen von Herbert Schmidt

Die „SittenLehr“ wurde für die christliche Schule entworfen. Es ist eine Schrift über den Menschen und sein sittlich-religiöses Handeln. Sie führt heraus aus den Verstrickungen des zu Ende gegangenen Mittelalters und bindet ein in die kausalen Beziehungen einer aufkommenden bürgerlichen Konkurrenzgesellschaft.

Ratkes „SittenLehr für die Christliche Schule“ ist mehr als ein pädagogisches Erbe. Es ist Kulturgut und kann Verpflichtung sein für die Religionspädagogik heute.

Ein christliches Werk, das auch angelegt war zur Rettung der Nation aus der Unwissenheit, Zügellosigkeit und Rohheit, in welche sie durch den dreißigjährigen Krieg geraten war.

DM 28,00 – 396 Seiten, kartoniert

ISBN 3-924072-18-3

Context-Verlag
Deutscher Hochschulverlag

63167 Obertshausen, Telefon (0 61 04) 48 41, Telefax (0 61 04) 48 43

9-200-6	Beobachtungspraktikum I. (Selbst- und Fremdwahrnehmung). Gruppe B. Prg.AP I, nur für Hauptfachstud. der Psychologie. 2 SWS, Do 14-16, Grazer Str. 4, E 050	M. Stadler/ U. Lohmann
9-200-7	Tutorium STEP 2 SWS, n. V.	N. N.
9-200-8	Tutorium STEP 2 SWS, n. V.	N. N.
9-200-9	Tutorium STEP 2 SWS, n. V.	N. N.
9-200-10	Tutorium STEP 2 SWS, n. V.	N. N.
9-200-11	Plenum der Studieneingangsphase. 2 SWS, 14-tägig, n. V.	Tutoren der Eingangsphase

ALLGEMEINE PSYCHOLOGIE I (AP I)

9-201-1/V	Wahrnehmung und Bewußtsein. Prg. AP I, 2 SWS, Mo 11-13, Grazer Str. 4, E 100	M. Stadler
9-201-2/S	Synergetische und chaostheoretische Modelle psychischer Funktionen. Prg. AP I, 2 SWS, Mo 13-15, Grazer Str. 4, E 100	M. Stadler
9-201-4/S	Theorien der menschlichen Wahrnehmung. Prg. AP I, 2 SWS, Do 15-17, Grazer Str. 4,E 050	D. Strüber
2-271/S	Kognitiv gesteuerte Augenbewegungen. 2 SWS, Mo 9-11, GW II, B 1170	H. Flohr/ M. Stadler

ALLGEMEINE PSYCHOLOGIE II (AP II)

9-202-1/Ü	Erfahrung und Lernen. Prg. AP II, 2 SWS, Di 11-13, Grazer Str. 4, E 100	G. Vetter
9-202-2/S	Tätigkeit, Handeln und Verhalten. Prg. AP II, 2 SWS, Mi 15-17, Grazer Str. 4 E 050	Th. Fabian (LB)
9-202-3/S	Ausgewählte Themen der neueren Lernforschung. Prg. AP II, 2 SWS, Mo 13-15, Grazer Str. 6, 1370	G. Vetter

PHYSIOLOGISCHE PSYCHOLOGIE (PHYS. PSYCH.)

9-203-1/V	Physiologische Psychologie II: Nervensystem/ Sinnesorgane. Prg. Phys.Psych., 2 SWS, Fr 11-13, kleiner Hörsaal	J. Berndt
-----------	--	-----------

ENTWICKLUNGSPSYCHOLOGIE (EP)

9-204-1/V Einführung in die Entwicklungspsychologie E. Löchel
Prg. EP, 2 SWS, Do 13-15, Grazer Str. 6, 1370

SOZIALPSYCHOLOGIE (SP)

9-205-1 Einführung in die Sozialpsychologie. G. Vinnai
Prg. SP, 2 SWS, Mo 15-17, Grazer Str. 4, E 100

DIFFERENTIELLE UND PERSÖNLICHKEITSPSYCHOLOGIE (DP)

9-206-1/Ü Intelligenz: Theorien und Konstrukt. H.J. Zienert (LB)
Prg. DP, 2 SWS,

METHODENLEHRE (ML)

9-207-1/V Psychologische Methodenlehre. F. Chaselon
Prg. ML, 2 SWS, Di 11-13, Grazer Str. 2, 0140

9-207-2/S Methodik II Planung und Design von empirischen H.J. Henning
Untersuchungen.
Prg. ML, 2 SWS, Fr 13-15, Grazer Str. 6, 1370

9-207-3/S Methodik II Planung und Design von empirischen W. Kemmnitz (LB)
Untersuchungen.
Prg. ML, 2 SWS,

9-207-4/S Methodik II Planung und Design von empirischen F. Chaselon
Untersuchungen.
Prg. ML, 2 SWS, Di 15-17, Grazer Str. 2, 0140

9-207-5/S Qualitative Methoden sozialpsychologischer U. Kelle (LB)
Forschung I: Wissenschaftstheoretische Grundlagen.
Prg. ML, 2 SWS

Pflichtpraktika und Statistik**- Statistik**

9-208-1/Ü Quantitative Methoden I /Kurs A mit EDV/SPSS. H.J. Henning/
Prg. ML, nur für Hauptfachstud. der Psychologie.
2 SWS, Do 10-12, GW II, B 1410

9-208-4/Ü Quantitative Methoden II/Kurs B mit EDV/SPSS. F. Chaselon
Prg. ML, nur für Hauptfachstud. der Psychologie.
4 SWS, Do 10-13, Grazer Str. 6, 1370

9-208-5/T Tutorium Statistik. N. N.
nur für Hauptfachstud. der Psychologie.
n. V.

9-208-6/T	Tutorium Statistik. nur für Hauptfachstud. der Psychologie. n. V.	N. N.
9-208-7/T	Tutorium Statistik. nur für Hauptfachstud. der Psychologie. n. V.	N. N.
9-208-8/T	Tutorium Statistik. nur für Hauptfachstud. der Psychologie. n. V.	N. N.

- BEOBACHTUNGSPRAKTIKUM II

9-209-1	Beobachtungspraktikum II. Gruppe A, (max. 15 TN), NET, 4 SWS, nur für Hauptfachstud. der Psychologie. (Die Veranstaltung findet vorauss. ab 1/94 statt)	K. Faris
9-209-2	Beobachtungspraktikum II. Gruppe B, (max. 15 TN), NET, 4 SWS, nur für Hauptfachstud. der Psychologie. Mo 10-13, Grazer Str. 2 a, 140/150	I. Stahlke
9-209-3	Beobachtungspraktikum II Gruppe C, (max. 15 TN), NET, 4 SWS, nur für Hauptfachstud. der Psychologie. Di 8-11, Grazer Str. 2 a, 140/150	M. Beys
9-209-4	Beobachtungspraktikum II. Gruppe D, (max. 15 TN), NET, 4 SWS, nur für Hauptfachstud. der Psychologie. Di 14-17, Grazer Str. 2a , 140/150	K. Lund (LB)

- EXPERIMENTALPSYCHOLOGISCHES PRAKTIKUM

9-210-1	Experimental-Psychologisches Praktikum. Gruppe I, (max. 15 TN), NET, 4 SWS, nur für Hauptfachstud. der Psychologie. Mo 8-11, Grazer Str. 4, E 050	G. Vetter/ B. Pavlekovic
9-210-2	Experimental-Psychologisches Praktikum. Gruppe II, (max. 15 TN), NET, 4 SWS, nur für Hauptfachstud. der Psychologie. Di 8-11, Grazer Str. 4, E 050	M. Stadler/ P. Kruse
9-210-3	Experimental-Psychologisches Praktikum. Gruppe III, (max. 15 TN), NET, 4 SWS, nur für Hauptfachstud. der Psychologie. Mi 8-11, Grazer Str. 4, E 050	G. Vetter/ H. Tanner

9-210-4	Experimental-Psychologisches Praktikum. Gruppe IV, (max. 15 TN), NET, 4 SWS, nur für Hauptfachstud. der Psychologie. Do 8-11, Grazer Str. 4, E 050	M. Stadler/ M. Kobs
---------	---	------------------------

PROJEKTE IM GRUNDSTUDIUM (3. Sem.)

Projekt I: Angst und Identität in der Leistungsgesellschaft (EP, SP, DP)

Verantwortlicher HL: Th. Leithäuser

9-211-1	Projektplenum. nur für Hauptfachstud. der Psychologie. 1 SWS	H.J. Wirth (LB)/ B. Scherer (LB)/ A. Schorn
9-211-2/S	Entwicklungspsychologie der Adoleszenz II. Prg. EP, nur für Hauptfachstud. der Psychologie. 4 SWS, 14-tägig	H.J. Wirth (LB)
9-211-3/S	Zur Sozialpsychologie der Angst II. Prg. SP, nur für Hauptfachstud. der Psychologie. 2 SWS	B. Scherer (LB)
9-211-4/S	Identität, Persönlichkeit und Entfremdung II. Prg. DP, nur für Hauptfachstud. der Psychologie. 2 SWS	A. Schorn (LB)

Projekt II: Familie, Sozialisation und sexuelle Identität (SP, EP, AP II)

Verantwortlicher HL: W.R. Heinz

9-212-1	Projektplenum. nur für Hauptfachstud. der Psychologie. 1 SWS, 14-tägig	W. R. Heinz/ P. Kupka (LB)/ G. Lichtenberger (LB)
9-212-2/S	Strukturwandel der Familie und Geschlechter- sozialisation. Prg. SP, nur für Hauptfachstud. der Psychologie. 2 SWS, Di 15-17, FVG-W, 0060	W.R. Heinz
9-212-3/S	Familie und Entwicklung geschlechtsspezifischer Identität. Prg. EP, nur für Hauptfachstud. der Psychologie. 2 SWS, Di 13-15, FVG-W, 0060	P. Kupka (LB)
9-212-4/S	Emotion und Motivation in familiären Beziehungen. Prg. AP II, nur für Hauptfachstud. der Psychologie.. 2 SWS, Mi 12.30 (s.t.)-14, FVG-W, 0060	G. Lichtenberger (LB)

Projekt III: Körper, Bewußtsein, Sozialisation (AP I, DP, EP)**Verantwortlicher HL: Th. Leithäuser**

9-213-1	Projektplenum. nur für Hauptfachstud. der Psychologie. 1 SWS, 14-tägig	G. Rexilius (LB)/ B. Kallweit (LB)/ K. ter Horst (LB)
9-213-2/S	Normale und veränderte Wahrnehmung II. Prg. AP I, nur für Hauptfachstud. der Psychologie. 2 SWS	G. Rexilius (LB)
9-213-3/S	Zur Geschichte der Enteignung der leiblichen Identität - Auswirkungen und Überwindungs- möglichkeiten. Prg. DP, nur für Hauptfachstud. der Psychologie. 2 SWS	B. Kallweit (LB)
9-213-4/S	Sozialisation und Körpererfahrung. Prg. EP, nur für Hauptfachstud. der Psychologie. 2 SWS	K. ter Horst (LB)

Projekt IV: Macht und Ohnmacht (EP, SP, DP)**Verantwortlicher HL: G. Vinnai**

9-214-1	Projektplenum nur für Hauptfachstud. der Psychologie. 1 SWS, 14-tägig	G. Vinnai/ J. Benecken (LB)/ J. Fandler (LB)/ E. Tietel (LB)
9-214-2/S	Entwicklungspsychologische Aspekte von Macht und Ohnmacht. Prg. EP, nur für Hauptfachstud. der Psychologie 2 SWS, 14-tägig	J. Benecken (LB)
9-214-3/S	Soziale Probleme von Macht- und Ohnmachts- erfahrungen II. Prg. SP, nur für Hauptfachstud. der Psychologie. 2 SWS	J. Fandler (LB)
9-214-4/S	Persönlichkeitspsychologische Aspekte von Macht-Ohnmacht-Beziehungen. Prg. DP, nur für Hauptfachstud. der Psychologie. 2 SWS	E. Tietel (LB)
9-214-5/T	Tutorium zum Projekt 2 SWS, n.V.	N. N.

Projekt V: Das Mensch-Natur-Verhältnis als psychologisches Problem (SP, EP, DP)**Verantwortlicher HL: R. Vogt**

9-215-1	Projektplenum nur für Hauptfachstud. der Psychologie. 1 SWS, 14-tägig	N.N./ R. Flor (LB)/ S. Preuß (LB)
---------	---	---

9-215-2/S	Grundlagen der Sozialpsychologie. Prg. SP, nur für Hauptfachstud. der Psychologie. 2 SWS	S. Preuß (LB)
9-215-3/S	Entwicklungspsychologie. Prg. EP, nur für Hauptfachstud. der Psychologie 2 SWS	R. Flor (LB)

HAUPTSTUDIUM

Pflichtpraktika im Schwerpunkt Gesundheitswesen (Hauptstudium ab 5. Sem.)

9-222-1	Diagnostisches Praktikum. Prg. GW, nur für Hauptfachstud. der Psychologie. (max. 15 TN). 4 SWS, Di 13-16, Grazer Str. 2 a, 140/150	H. Grabitz
9-222-2	Diagnostisches Praktikum. Prg. D+I, nur für Hauptfachstud. der Psychologie. (max. 15 TN). 4 SWS, Mo 10-13, Grazer Str. 2 a, 140/150	S. Wiedebusch
9-222-3	Diagnostisches Praktikum. Qualitative psycho- analytische Diagnostik, Teil I. Prg. D+I, nur für Hauptfachstud. der Psychologie. (max. 15 TN). 3 SWS, Mo 17-19.30, Grazer Str. 2 a, 140/150	Chr. Warrlich
9-222-4	Diagnostisches Fallseminar. Prg. D+I, nur für Hauptfachstud. der Psychologie. (max. 15 TN). 2 SWS, Do 10-12, Grazer Str. 2 a, 140/150	F. Bochmann
9-222-5	Fallseminar zum Diagnostischen Praktikum. (TN aus SS 93, Gruppe A). Prg. GW, nur für Hauptfachstud. der Psychologie. 2 SWS, Di 15-16.30, Grazer Str. 2 a, 140/150	F. Baumgärtel
9-222-6	Diagnostisches Praktikum. Qualitative psycho- analytische Diagnostik, Teil II, Fallseminar. Prg. D+I, nur für Hauptfachstud. der Psychologie. (max. 15 TN). 3 SWS, Fr 10-13, Grazer Str. 2 a, 140/150	G. Reichel- Kaczenski

Pflichtpraktikum im Schwerpunkt Arbeits- und Organisationspsychologie

9-222-7	Diagnostisches Praktikum. Prg. D+I, nur für Hauptfachstud. der Psychologie. (max. 15 TN). 4 SWS, Mo 13-16, GW I, B 1131	T. Eiselen
---------	--	------------

Physiologisches Praktikum

9-222-8	Psychophysiologisches Praktikum. Prg. GW, nur für Hauptfachstud. der Psychologie. 6 SWS, Kurs A: Mo 13-18, Biomed. Labor 6 SWS, Kurs B: Di 13-18, Biomed. Labor	G. Tiesler/ F. Ströver/ E. Kohn
---------	--	---------------------------------------

Die Fallseminare werden unter den einzelnen Schwerpunkten aufgeführt.

Studienschwerpunkt Gesundheitswesen

Allgemeine Veranstaltungen zu den Studienfächern

9-217/V	Grundlagen und Anwendungen der Verhaltensmedizin. Prg. GW, 2 SWS, Mo 13-15, Grazer Str. 2, 0140	F. Petermann
9-218/Ü	Psychoanalytisch orientierte Supervision für Psychologiestudentinnen und -studenten im Praktikum. 2 SWS, Mi 18.30-20, ZB, B 0770	G. Wetzel (LB)
9-219/S	Rehabilitation mit Krebs- und Tumorkranken. Prg. GW, 2 SWS, Mo. 13 -16, 14 -täglich, Grazer Str. 2, 0130	T. Kroll
9-220/S	Rehabilitationspsychologie. Prg. GW, 2 SWS	F. Petermann/ A. Pöschke
9-221/S	Kinderpsychosomatik. Prg. GW, 2 SWS, Mi 10-12, Grazer Str. 6, 1370	P. Warschburger

Projekte im Studienschwerpunkt Gesundheitswesen (GW) (7. Semester)**Projekt: Psychologische Beratung unter Supervision**

Verantwortliche HL: E. Reinke

9-223-1	Projektplenum. nur für Hauptfachstud. der Psychologie. 1 SWS, Di 12 (s.t.)-12.45, ZB, B 0770	E. Reinke/ I. Bataller-Bautista/ U. Hemken (LB)
9-223-2	Identitätschancen und Identitätsprobleme bei Jugendlichen aus ausländischen Herkunftsfamilien - Ein präventiv-psychologischer Ansatz. Teil II - keine neuen Teilnehmer. Prg. GW, nur für Hauptfachstud. der Psychologie. 2 SWS, Di 14-16, ZB, B 0770	I. Bataller-Bautista
9-223-3/S	Identität III: Pubertät, Post-Pubertät und Krisen im Erwachsenenalter. Teil III - keine neuen Teilnehmer. Prg. GW, nur für Hauptfachstud. der Psychologie. 2 SWS, Di 10 (s.t.)-11.30, ZB, B 0770	E. Reinke

- 9-223-4/S Grundlagen psychoanalytischer Interviewführung II: E. Reinke
 Protokollierung, Interpretation, Falldarstellung in
 Gruppe A.
 Prg. D+I, nur für Hauptfachstud. der Psychologie.
 2 SWS, Do 10-11.30, ZB, B 0770
- 9-223-5/S Grundlagen psychoanalytischer Interviewführung II: U. Hemken (LB)
 Fallseminar, max. 15 Teilnehmer.
 Prg. D+I, nur für Hauptfachstud. der Psychologie.
 2 SWS, Di 20 (s.t.)-21.30, ZB, B 0770

Projekt: Psychosomatik aus systemischer und verhaltenstherapeutischer Sicht
Verantwortlicher HL: F. Petermann

- 9-224-1 Projektplenum. F. Petermann/
 nur für Hauptfachstud. der Psychologie. B. Ubben (LB)/
 1 SWS, 14-tägig, Mi 18-20, Grazer Str. 6, 1370 P. Kruse
- 9-224-2 Verhaltensanalyse. B. Ubben (LB)
 Prg. GW, nur für Hauptfachstud. der Psychologie.
 2 SWS
- 9-224-3 Methoden der Entspannung. P. Kruse
 Prg. GW, nur für Hauptfachstud. der Psychologie.
 2 SWS, Di 15-17, Grazer Str. 6, 1370
- 9-217/V Grundlagen und Anwendungen der Verhaltens- F. Petermann
 medizin - wird als projektbezogen anerkannt.
- 9-221/S Kinderpsychosomatik. P. Warschburger
 - wird als projektbezogen anerkannt.

Projekt: Positionen und Perspektiven feministischer Diagnostik und Therapie
Verantwortlicher HL: R. Vogt

- 9-225-1 Projektplenum. Chr. Schulte (LB)/
 nur für Hauptfachstud. der Psychologie. H. Loest (LB)/
 1 SWS, 14-tägig, Do 10.30-12.30 (c.t.). C. Degenhardt (LB)
 ZB, B 0780
- 9-225-2 Methodologie und Praxisfeldanalyse der Chr. Schulte (LB)
 integrativen Gestalttherapie.
 Prg. GW, nur für Hauptfachstud. der Psychologie.
 2 SWS, 14-tägig
- 9-225-3 Wie kommen Frauen in die Psychiatrie? - H. Loest (LB)
 Ein Diskurs frauenspezifischer Krankheitsbilder.
 Prg. D+I, nur für Hauptfachstud. der Psychologie.
 2 SWS 14-tägig
- 9-225-4 Weiblichkeitsparadigma in der Psychoanalyse. - C. Degenhardt (LB)
 Eine kritische Auseinandersetzung anhand des
 Buches „Der dunkle Kontinent“ von Christa Rohde-Daxer
 2 SWS, Do 8.30-10, ZB, B 0780

Projekt: Männlichkeit zwischen Abgrenzung und Versöhnung
Verantwortlicher HL: R. Vogt

9-226-1	Projektplenum. 1 SWS, 14-tägig	W. Kaiser (LB) R. Lautmann/ R. Stein
9-226-2	Perspektiven positiver männlicher Identität. Prg. GW, nur für Hauptfachstud. der Psychologie. 2 SWS	W. Kaiser (LB)
8-806	Die Sexualität des männlichen Geschlechts. Prg. Nebenfach 2 SWS, Di 17-19, GW II, B 1090	R. Lautmann
9-257	Die Dimension der Zeit im Erleben, Denken und im therapeutischen Handeln. Prg. FOV, nur für Hauptfachstud. der Psychologie. 2 SWS, Fr 10-12, SuUB, Studio II	R. Stein

Projekt: Familie und Recht (3. Projektsemester)
Verantwortlicher HL: F. Baumgärtel

9-227-1	Psychologische Fragen im Sorgerecht. Prg. FOV: Rechtspsychologie; + Prg. D+I, nur für Hauptfachstud. der Psychologie. 2 SWS, Mi 13-14.30, Grazer Str. 2 a, 0150	F. Baumgärtel
9-227-2	Glaubwürdigkeitsbegutachtung. Prg. FOV: Rechtspsychologie, + Prg. D+I, nur für Hauptfachstud. der Psychologie. 2 SWS, Mi 9-10.30, Grazer Str. 2 a, 0150	H. Nadolny (LB)
9-227-3	Frühkindliche Entwicklung unter dem Aspekt geschlechtsspezifischer Sozialisation. Prg. GW, nur für Hauptfachstud. der Psychologie. 2 SWS, Mi 11-12.30, Grazer Str. 2 a, 0150	G. Lichtenberger (LB)

Projektfindungsveranstaltungen im Hauptstudium

9-228	Projektfindungsveranstaltungen. 2 SWS, Mi 13-15, Grazer Str. 6, 1370	BfL und HL des Studiengangs
-------	---	--------------------------------

Studienschwerpunkt Arbeit und Organisation

Überblicksveranstaltung im Schwerpunkt „Arbeit und Organisation“

9-229/V	Grundbegriffe der Arbeits- und Organisations- psychologie. Prg. A+O, 2 SWS, Di 8.30-10 (s.t.), Grazer Str. 6, 1370	B. Volmerg
---------	--	------------

Bezugsfeld Individuum und Arbeit

9-230/S	Humanistische Psychologie in der Arbeitswelt. Prg. A+O, 2 SWS, 14-tägig	J. Ehrenforth (LB)
9-231/S	Grundlagen der Gesundheitspsychologie. Prg. A+O, 2 SWS, Mo 16-18, Grazer Str. 6, 1370	Th. Kieselbach
9-233/S	Betriebliche Sozialberatung als Praxisfeld für Psychologinnen. Fallseminar (max. 15 TN). Prg. A+O, 2 SWS, 14-tägig, 1. Termin: 21.10.93.	H. Björkman (LB)

Bezugsfeld Organisation

9-234/S	Sozialpsychologie der Organisation. Prg. A+O, 2 SWS, Di 10-12, Grazer Str. 6, 1370	B. Volmerg
9-235/S	Methodische und theoretische Grundlagen der Organisationsentwicklung II. Prg. A+O, 2 SWS, 14-tägig, Mi 15-18, Grazer Str. 6, 1370	B. Volmerg
9-237	Veränderungsmöglichkeiten im Betrieb. Fallseminar (max. 15 TN). Prg. A+O, 2 SWS. Blockveranstaltung: 21.1.94, 9-17, 22.1.94, 9-16, 28.1.94, 9-17, jeweils im Barkhof	M. Heinrichs (LB)
9-238	Supervision im Krankenhaus. Fallseminar (max. 15 TN). Prg. A+O, 2 SWS. Blockveranstaltung: 3.11.93, 14-18, 14.1.94, 9-17, 15.1.94, 9-17, jeweils im Barkhof	E. Westermann (LB)

Bezugsfeld Arbeitsplatz und Qualifikation

9-239/S	Sozialpsychologie der Berufsarbeit. Prg. A+O, 2 SWS, Di 10-12, FVG-W, 0060	W. Heinz
9-240	Personalarbeit, Personalauswahl und Personal- entwicklung. Fallseminar (max. 15 TN). Prg. A+O, 2 SWS. Blockveranstaltung: 19.11.93, 9-17, 20.11.93, 9-15, 26.11.93, 9-17, jeweils im Barkhof	H. Borchert (LB)
11-251	Arbeitsanalyse rechnergestützter Facharbeit. Fallseminar (max. 15 TN). Prg. A+O, 2 SWS. 2 SWS, 14-tägig, Mo 10-13, ITB, Grazer Str. 2	M. Fischer (LB)

Projekte im Schwerpunkt Arbeit und Organisation

Projekt: Psychosoziale Transitionen im Zusammenhang mit Arbeit und Beruf - im Bezugsfeld Individuum und Arbeit (7. Semester) Verantwortlicher HL: Th. Kieselbach

9-244-1	Projektplenum. nur für Hauptfachstud. der Psychologie. 1 SWS, 14-tägig, Mi 15-17, Grazer Str. 4, E 100 A. Witzel (LB)	Th. Kieselbach/ F. Klink (LB)/
9-244-2/S	Transitionen als psychologisches Konzept. Prg. A+O, nur für Hauptfachstud. der Psychologie. 2 SWS	Th. Kieselbach
9-244-3/S	Psychische Aspekte des (Wieder-)Eintritts in Beschäftigung. Prg. A+O, nur für Hauptfachstud. der Psychologie. 2 SWS	F. Klink (LB)
9-244-4/S	Methoden qualitativer Forschung II. Prg. E+F, nur für Hauptfachstud. der Psychologie. 2 SWS	A. Witzel (LB)

Seminar in der Verbindung mit der Projektfindungsphase (5. Semester) (Bezugsfeld Organisation)

9-245/S	Training und Beratung in Organisationen. Prg. A+O, 2 SWS, 14-tägig, Mi 15-18, Grazer Str. 6, 1370	B. Volmerg
---------	--	------------

Studienfach: Diagnostik und Intervention (D+I)

9-246-1/V	Psychologische Diagnostik: Methoden und Formen. Prg. D+I, 2 SWS, Di 13-14.30, Grazer Str. 2, 0130	F. Baumgärtel
9-246-2/S	Interaktionsdiagnostik. Prg. D+I, 2 SWS, Mi 15-16.30, Grazer Str. 2 a, 0150	F. Baumgärtel
9-224-2	Verhaltensanalyse. Prg. D+I, 2 SWS	B. Ubben (LB)

Studienfach: Evaluation und Forschungsmethoden (E+F)

9-247-1/V	Evaluationsmethodik Prg. E+F, 2 SWS	H.J. Henning
9-247-2/S	Multivariate Methoden für Forschung und Anwendung I mit EDV. Prg. E+F, 2 SWS, Di 17-19, Grazer Str. 2, 0140	F. Chaselon

9-247-5/S	Einzelfalldiagnose und klinische Praxis. Prg. E+F, 2 SWS, Di 13-15, Grazer Str. 4, E 100	F. Petermann
9-247-6	Spezielles Praktikum zur E+F-Methodik für Kleingruppen und Diplomanden. Prg. E+F, 2 SWS, Do 11-15, EDV-Labor, Grazer Str. 2a,0030	F. Chaselon/ H.J. Henning/ N.N.
9-247-7	Spezielles Praktikum zur E+F-Methodik für Kleingruppen und Diplomanden. Prg. E+F, 2 SWS, Do 11-15, EDV-Labor, Grazer Str. 2a,0030	F. Chaselon/ H.J. Henning/ N. N.

Studienfach: Psychologie im Ausbildungswesen (PIA)

9-248-1/V	Grundlagen und Fortschritte der Verhaltenstherapie bei Kindern, Jugendlichen und Familien. Prg. PIA, 2 SWS, Mo 10-12, Grazer Str. 6, 1370	F. Petermann/ U. Petermann
9-248-2/S	Psychologie in Erziehung und Unterricht. Ausgewählte Themen der pädagogischen Psychologie. Prg. PIA, 2 SWS, Do 10-12, Grazer Str. 2, 0140	G. Vetter
9-248-3/S	Anwendung zentraler Konzepte der päd. Psychologie in der Schule. Prg. PIA. 2 SWS	R. Haack- Wegner (LB)

Studienfach: Forschungsorientiertes Vertiefungsfach (FOV)

9-249-1	Ringvorlesung: Überblick: Forschungsorientierte Vertiefungsfächer am SG Psychologie. Rechtspsychologie Marketingpsychologie Kunst- und Kulturpsychologie Sozialpsychologie und Politische Psychologie. (1. Semesterhälfte), 2 SWS	M. Stadler/ F. Baumgärtel H.J. Henning/ R. Lenzen N. N. N. N.
---------	---	--

Kunst- und Kulturpsychologie

9-250-1	Die Psychologie des Ausdrucks in der Kunst. Prg. FOV, 2 SWS, Di 17-19, Grazer Str. 4, E 100	H. Reuter (LB)
---------	--	----------------

Rechtspsychologie

9-251	Einführung in die Rechtspsychologie II. Prg. FOV, 2 SWS, Di 11-13, Grazer Str. 4, E 050	Th. Fabian (LB)
-------	--	-----------------

Sozialpsychologie und Politische Psychologie

9-252-1	Dimensionen des Unbewußten Prg. FOV, 2 SWS, Di 10-12, Grazer Str. 2, 0130	G. Vinnai
9-252-2	Identitätsstrategien in Moderne und Postmoderne. Prg. FOV, 2 SWS, Do 10(s.t.)-11.30, ZB, B 0770	E. Reinke
9-252-3	Weibliche Anwesenheit jenseits der Sado-Sublimierung. Prg. FOV, 2 SWS, Di 10-12, ZB, B 0780	E. Ratzel (fem. LB)
9-258	Konflikte und Entscheidungsprozesse in Frauen- zusammenhängen III. 2 SWS, Do 10.30-13.30, 14-tägig, ZB, B 0780	H. Pontzen (fem. LB)
9-252-4	Erlebtes und ererbtes Trauma. 2 SWS	D. Jülich (LB)

Marketingpsychologie

9-253-1	Marketingpsychologie. Psychologie/Umweltpsychologie. Prg. FOV, 2 SWS	H.J. Henning/ R. Lenzen
9-253-2	„Social-Marketing/Risikoakzeptanz“. Methoden und Probleme. Prg. FOV, 2 SWS	H.J. Henning/ R. Lenzen

Zusatzveranstaltungen

9-254-1	EDV-1 Programmieretechniken für Daten- aufbereitung für Kleingruppen. 2 SWS, n. V., EDV-Labor, Grazer Str. 2a, 0030	F. Chaselon
9-254-2	EDV-1 Programmieretechniken für Daten- aufbereitung für Kleingruppen. 2 SWS, n. V., EDV-Labor, Grazer Str. 2a, 0030	F. Chaselon
9-254-3	EDV-1 Programmieretechniken für Daten- aufbereitung für Kleingruppen. 2 SWS, n. V., EDV-Labor, Grazer Str. 2a, 0030	F. Chaselon
9-254-4-	EDV-1 Programmieretechniken für Daten- aufbereitung für Kleingruppen. 2 SWS, n. V., EDV-Labor, Grazer Str. 2a, 0030	F. Chaselon

Veranstaltungen außerhalb des Pflichtangebots

9-255	Diplomandencolloquium II. Anm.: Neue Teilnehmer können nur in Ausnahme- fällen aufgenommen werden. 2 SWS, Fr 10-12, ZB, B 0770	E. Reinke
-------	---	-----------

9-256	Theorien über die Liebe. 2 SWS, Mi 13-15, Grazer Str. 4, E 100	G. Vinnai
9-259	Einführung in die Psychoanalyse. 2 SWS, Di 13-15, Grazer Str. 6, 1370	G. Vinnai

Nebenfachveranstaltungen:

Nachstehend werden einige Veranstaltungen für das Studium des nicht- psychologischen Nebenfachs aufgeführt. Darüber hinaus können aber auch alle Veranstaltungen anderer Studiengänge der Universität als Nebenfach- veranstaltungen gewählt werden. Das Nebenfach Medizinische Grundlagen für Psychologen gehört zum Pflichtangebot.

Medizinische Grundlagen für Psychologen

9-260	Rehabilitationsmedizin und Sozialmedizin. Prg. GW, 2 SWS	W. Seger (LB)
9-262	Gemeindepsychiatrie I. 2 SWS	P. Kruckenberg (LB)

Sozialpädagogik

12-328	Lebensenergie, Charakterstruktur und Körper. Zur Theorie des Lebendigen und der Gesundheit bei Wilhelm Reich (im Projekt: Krankheit auf Dauer, Gesundheit am Ende und übergreifend). 2 SWS, Mo 17-19, s. Aushang im FB 12	A. Keil
12-327	Der kranke Mensch zwischen Krisen, Scheitern und Bewältigung - Sozio-Psychosomatische Medizin in Theorie und Praxis-. (im Projekt:Krankheit auf Dauer, Gesundheit am Ende und übergreifend). 2 SWS, Di 13-15, s. Aushang im FB 12	A. Keil
12-312	Die alltägliche Reproduktion des Genderverhältnisses. 2 SWS, Mi 15-17, s. Aushang im FB 12	G. Amendt
12-339	Was ist mit Deutschlands Jugend los? 2 SWS, Mo 15-17, s. Aushang im FB 12	M. Knaust (LB)
12-346	Traum, Imagination und Kreativität. 2 SWS, Mi 15-17, s. Aushang im FB 12	Brockmann/ Merkel
12-347	Träumen, Imaginieren, Gestalten. 2 SWS, Mi 17-19, s. Aushang im FB 12	Brockmann/ Merkel

EGW/Erziehungswissenschaft

12-112	Kognitive Lehr-Lerntheorien. 2 SWS, Fr 17-19, s. Aushang im FB 12	G.A. Straka
--------	--	-------------

12-111	Personale Voraussetzungen lernender Unternehmen. -Lernen im Prozeß der Arbeit-. 4 SWS, Fr 10-12+13-15, s. Aushang im FB 12	G.A. Straka
12-110	Selbstorganisiertes Lernen in der kaufmännischen Erstausbildung. 2 SWS, Fr 15-17, s. Aushang im FB 12	G.A. Straka

Arbeitswissenschaft/Arbeitslehre

11-002	Betriebserkundung. Im Rahmen des arbeitswiss. Grundstudiums sollen die Studierenden den einen Einblick in Struktur und Problemlagen von Arbeit und Arbeitsbedingungen im Land Bremen erhalten. 2 SWS, 14-tägig, s. Aushang FB 11	B. Nagler (LB)
--------	--	----------------

Informatik

3-871	Soziale Diskriminierung durch Software: Naziware, Sex-Computer, Ballerspiele. 2 SWS, Mi 13-15, MZH 7230	R.E. Streibl
-------	---	--------------

Mathematik

3-418	Epidemiologische Fallstudien. 2 SWS, Mi 15-17, s. Aushang im FB 3	E. Greiser
-------	--	------------

Studiengang Religionswissenschaft/-pädagogik

Professoren

KIPPENBERG, Hans Gerhard, Dr. theol., Professor

Religionswissenschaft mit dem Schwerpunkt Geschichte und Theorie der Religionen (einschließlich Christentum unter besonderer Berücksichtigung christlicher systematischer Theologie)
Oberneulander Heerstr. 48, 28355 Bremen, Tel. (0421) 25 52 63
GW 2, B 1560, Tel. -2067

KURTH, Ulrich, Professor

Religionswissenschaft mit dem Schwerpunkt Didaktik des Religionsunterrichts (bezw. Biblische Geschichte), Theorie und Praxis des Unterrichts und Pädagogische Anthropologie
Otto-Gildemeister-Str. 28, 28209 Bremen, Tel. (0421) 34 21 92
GW 2, A 2130, Tel. -2168

LOTT, Jürgen, Dr. theol., Professor

Religionswissenschaft mit dem Schwerpunkt Religionspädagogik
GW 2, B 1530, Tel. -3192 /-2547

SCHULZ, Hermann, Dr. theol., Professor

Religionswissenschaft mit dem Schwerpunkt Bibelwissenschaft
An der Borg, 27729 Axstedt, Tel. (04748) 2952
GW 2, B 1570, Tel. -2104

BARSLAI, Benyamin, Dr. phil., Honorarprofessor

Schwachhauser Heerstr. 117, 28211 Bremen, Tel. (0421) 44 05 83

GERLITZ, Peter, Dr. theol., Privatdozent

Bgm.-Martin-Donandt-Platz 7, 27568 Bremerhaven, Tel. (0471) 43 28 7

Wissenschaftliches Personal

LUCHESI, Brigitte, Dr. phil., Dipl.-Soz., wiss. Mitarbeiterin

Parkstr. 69, 28209 Bremen, Tel. (0421) 34 40 71
GW 2, B 1510, Tel. -3178

OFFE, Sabine, Angest. i. d. Stellung einer Studienrätin

Bulthauptstr. 17, 28209 Bremen, Tel. (0421) 34 49 80

PAHNKE, Donata, Dr. phil., Dipl.-Rel.wiss., wiss. Mitarbeiterin

Schwachhauser Ring 136, 28209 Bremen, Tel. (0421) 34 37 37
GW 2, B 2220, Tel. -3287

SPIESS, Manfred, Dr. phil., wiss. Mitarbeiter

Arnold-Heeren-Str. 1, 28307 Bremen, Tel. (0421) 48 33 96
GW 2, B 1620, Tel. -4830

Lehrbeauftragte

ENDRUWEIT, Albrecht, Dr.

Prinzenstr. 21, 37073 Göttingen, Tel. (0551) 39 44 00

GIESE, Claudius C., Dr.

Zum Karolsfeld 4, 28870 Fischerhude, Tel. (04293) 276

HAGEMANN, Ingrid, Dr.

Leberstr. 4, 27755 Delmenhorst, Tel. (04221) 2 11 16

HENSEL, Henning, Dr.

Berckstr. 27, 28359 Bremen, Tel. (0421) 23 37 87

MAINZ, Rolf

Osterdeich 16, 28203 Bremen, Tel. (0421) 70 67 89

MECKING, Burckhart, Dr.

Bogenstr. 3, 27568 Bremerhaven, Tel. (0471) 4 55 77

SCHELD, Stefan, Dr.

Worphauser Landstr. 55, 28865 Lilienthal, Tel. (04208) 2990



AppleCenter

AppleCenter in Bremen

- X Macintosh Computer
- X Software
- X Netzwerklösungen
- X Systemberatung

Der Macintosh Pionier

SYSTEMATICS

Birkenstraße 16 17 · 28195 Bremen

Tel (0421) 1 75 58 - 0 · Fax 1 75 58 - 90

Studiengang Religionswissenschaft / - pädagogik

Erläuterungen:

1. Dem Lehrangebot in der Religionswissenschaft (Diplom) liegt eine Prüfungsordnung zugrunde, die zum Zeitpunkt des Druckes dieses Verzeichnisses noch nicht genehmigt war. Die Behörde hat den Rektor der Universität brieflich am 29. April davon unterrichtet, daß die neue Diplomprüfungsordnung zum 1. Oktober in Kraft treten kann und die Lehrangebotsplanung für das Wintersemester dementsprechend vorgenommen werden soll. Studienanfänger sollen entsprechend dieser Ordnung studieren. Fortgeschrittene studieren entsprechend der bisher gültigen Ordnung. Unter den Lehrveranstaltungen sind die Prüfungsgebiete der alten Diplomprüfungsordnung angegeben. Exemplare beider Prüfungsordnungen sowie auch der Prüfungsordnung für das Lehramt sind bei Herrn Brüggemann erhältlich.
2. Die beiden Studiengänge RELIGIONSWISSENSCHAFT (Diplom) und RELIGIONSWISSENSCHAFT/ RELIGIONSPÄDAGOGIK (Lehramt) bieten ein Projektstudium an. Es behandelt das Thema „Möglichkeiten in Krisen - Neues Bewußtsein und religiös motivierte Suchbewegungen“. Die Prüfungsordnung des Studienganges Religionswissenschaft/ Religionspädagogik verlangt von Studierenden den Nachweis der erfolgreichen Teilnahme an einem studiengangsbezogenen Projekt. Die Studierenden der Religionswissenschaft (Diplom) können durch Teilnahme an dem Projekt einen religionspädagogischen Schwerpunkt im Grund- und Hauptstudium setzen.
3. Ein Praktikum ist ein wichtiger Bestandteil des Diplomstudiums der Religionswissenschaft. Die neue Ordnung schreibt es den Studierenden verpflichtend vor. Die alte Ordnung hat es fakultativ vorgesehen. Alle Studierenden werden gebeten, sich in Fragen des Praktikums rechtzeitig an die Praxisbeauftragte des Studiengangs, Frau Dr. Brigitte Luchesi, zu wenden.
4. Studierende des Studienganges RELIGIONSWISSENSCHAFT (Diplom) müssen nach alter und neuer Prüfungsordnung an Lehrveranstaltungen von Fächern außerhalb des Studiengangs teilnehmen und darüber auch Nachweise erfolgreicher Teilnahme vorlegen. Sie werden gebeten, die Lehrveranstaltungen anderer Fächer unter diesem Gesichtspunkt zu prüfen.

Die Gebiete werden entsprechend der neuen DPO ausgewiesen

1. RELIGIONSWISSENSCHAFT (Diplom)

Offene Studienberatung:
Di 12.10.93, 10-12 Uhr, GW 2, B 2180 H.G. Kippenberg

Einführung in die Religionswissenschaft (§ 13 (2) A a)

9-300 Ü Einführung in die Religionswissenschaft für Studienanfänger H.G. Kippenberg
Prg.: DPO alt 3.1, 2 SWS, Mo 10-12 Uhr, GW 2, B 2180

9-300-T Tutorium für Studienanfänger H.G. Kippenberg
2 SWS, Ort und Zeit n.V. mit Tutor

Einführung in die Geschichte des Faches Methodenlehre (§ 13 (2) A b und d)

9-301 S Die Religionsanalysen der französischen 'Annales' Schule. Seminar zur Vorlesung 'Europäische Religionsgeschichte' H.G. Kippenberg
Prg.: DPO alt 3.2.2.2 und 3.2.2.3
2 SWS, Di 10-12 Uhr, GW 2, B 2180

Einführung in die Allgemeine Religionsgeschichte (§ 13 (2) A c)

9-302 V Nichtchristliche Weltreligionen im Überblick. U. Kurth
Prg.: DPO alt 3.2.2.1
2 SWS, Do 10-12 Uhr, GW 1, A 0010

9-303 Ü Gottesbilder in der Religionsgeschichte P. Gerlitz
Prg.: DPO alt 3.2.2.1
2 SWS, Mo 15-17 Uhr, GW 2, B 2180

Feministische und auf die Geschlechterdifferenz bezogene Forschungsansätze (§ 13 (2) A e; § 19 c)

9-304 Ü Von der akademischen Identitätskrise zur feministischen Wissenschaft D. Pahnke (LB)
Prg.: DPO alt 3.2.2.3 und 3.3.2.1
2 SWS, Do 17-19 Uhr, GW 2, B 2180

9-305 Ü Lektürekurs: Zum Ort von Weiblichkeit in Texten der Wissenschaft S. Offe
Prg.: DPO alt 3.3.2.1
2 SWS, Do 10-12 Uhr, GW 2, B 2180

Antike, einschließlich orientalischer Religionsgeschichte (§ 13 (2) A c)

9-306 Ü Einführung in die ägyptische Religion II A. Endrweit (LB)
Prg.: DPO alt 3.2.2.1
2 SWS, Fr 13-16.30 Uhr (14 tägig), ZB, B 0770
Beginn: 15.10.93

Religionsgeschichte moderner Gesellschaften (§ 13 (2) B b)

- 9-307 Heilung durch Wiederverzauberung? J. Lott
 Neue religiöse Bewegungen im Zeichen
 des Wassermanns.
 Prg.: DPO alt 3.3.2.2.2 und 3.3.2.5.1.b
 2 SWS, Di 13-15 Uhr, GW 2, B 2180

Religionsgeschichte des Judentums (§ 13 (2) B c)

- 9-308 Ü „Jüdische Kultur in Deutschland“ - ein S. Offe
 Unterrichtsthema? Fragestellungen
 Prg.: DPO alt 3.2.2.1 und 3.3.2.5
 2 SWS, Do 15-17 Uhr, GW 2, B 2180
- 9-309 V Einführung in die Religionsgeschichte J. Lott
 Israels und den Kanon der hebräischen Bibel
 Prg.: DPO alt 3.2.2.1 und 3.3.2.4.1
 2 SWS, Mi 13-15 Uhr, ZB, B 0511
- 9-320 Ü Einführung in die Religionsgeschichte J. Lott
 Israels und den Kanon der hebräischen Bibel
 Übung zur Vorlesung
 2 SWS, Mi 15-17 Uhr, ZB, B 0511
- 9-310 Ü Der Talmud. Einführung: Verständnis und Lernen B. Barslai (LB)
 Prg.: DPO alt 3.2.2.1
 2 SWS, Di 10-12 Uhr, GW 1, A 0160
- 9-311 Ü Tehillim = Die Psalmen in der rabbinischen B. Barslai
 Exegese.
 Prg.: DPO alt 3.2.2.1
 2 SWS, Di 8-10 Uhr, GW 1, A 0160

Religionsgeschichte des Christentums (§ 13 (2) B d; § 19 a)

- 9-312 Europäische Religionsgeschichte H.G. Kippenberg
 Prg.: DPO alt 3.2.2.1 und 3.3.2.4
 2 SWS, Di 8-10 Uhr, GW 2, B 2180, Beginn: 19.10.93
- 9-313 AV Einführung in Theologien der Befreiung B. Mecking (LB)
 Prg.: DPO alt 3.2.2.1 und 3.3.2.2.1
 2 SWS, Di 17-19 Uhr, ZB, B 0770
- 9-321 Einführung in die Theologiegeschichte des 20.Jh. S. Scheld (LB)
 2 SWS, Mo 17-19 Uhr, MZH, 7200

Stammesreligionen (§ 13 (2) B f)

- | | | |
|---------|--|---------------|
| 9-314 Ü | Kosmologie, Religion und Heilung
in Lateinamerika
Prg.: DPO alt 3.2.2.1
2 SWS, Do 13-15 Uhr, GW 1, B 2130 | C. Giese (LB) |
| 9-143 | Religionsethnologie II
Prg.: DPO alt 3.2.2.1
2 SWS, Do 15-17 Uhr, GW 1, B 2240 | H.P. Duerr |

Religionspädagogik (§ 13 C; § 19 d)

- | | | |
|----------|---|---------------------|
| 9-315 PP | Möglichkeiten in Krisen. Krisenerfahrungen,
neues Bewußtsein und kulturelle Suchbewegungen
Prg.: DPO alt 3.3.2.6 c
2 SWS, n.V. | J. Lott
O. Preuß |
| 9-316 | Jugend und Religiosität
Jugendliche auf der Suche nach Lebensorientierung
Prg.: DPO alt 3.3.2.5.1
2 SWS, Di 15-17 Uhr, GW 2, B 2180 und Blockveranstaltung | J. Lott |
| 9-317 | Kolloquium: Grundfragen der Religionspädagogik
Prg.: DPO alt 3.3.2.5
1 SWS, Mi 17-19 Uhr (14tägig), ZB, B 0780
Beginn: 13.10.93 | J. Lott |

Fachübergreifende Grundlagen (DPO alt 3.3.2.1)

- | | | |
|-------|---|-------------------|
| 8-863 | Gesellschaft und Nation im frühmodernen
Deutschland
2 SWS, siehe Aushang FB 8 | B. Wallisch-Prinz |
|-------|---|-------------------|

Gemeinsames Projekt von RELIGIONSPÄDAGOGIK (Lehramt) (A3) und RELIGIONSWISSENSCHAFT (Diplom) (§ 13 c; § 19 d):**Möglichkeiten in Krisen - Neues Bewußtsein und religiös motivierte Suchbewegungen**

- | | | |
|----------|--|---------------------|
| 9-315 PP | Möglichkeiten in Krisen. Krisenerfahrungen,
neues Bewußtsein und kulturelle Suchbewegungen
Prg.: DPO alt 3.3.2.6 c, DPO neu § 19 d
Lehramt B 1, 2 SWS, n.V. | J. Lott
O. Preuß |
| 9-307 | Heilung durch Wiederverzauberung?
Neue religiöse Bewegungen im Zeichen
des Wassermanns.
Prg.: DPO alt 3.3.2.2 und 3.3.2.5.1.b;
DPO neu § 13 (2) B b, Lehramt B 2.2; 2.5
2 SWS, Di 13-15 Uhr, GW 2, B 2180 | J. Lott |

12-101	Einführung in die Erziehungswissenschaft Prg.: DPO alt 3.3.2.6; DPO neu § 13 (2) C; § 19 d Lehramt B 2.5, 2 SWS, Do 15-17, GW 2, B 1410	O. Preuß
9-304 Ü	Von der akademischen Identitätskrise zur feministischen Wissenschaft Prg.: DPO alt 3.2.2.3 und 3.3.2.1; DPO neu § 13 (2) A e; § 19 c, Lehramt B 2.4 2 SWS, Do 17-19 Uhr, GW 2, B 2180	D. Pahnke (LB)
9-316	Jugend und Religiosität Jugendliche auf der Suche nach Lebensorientierung Prg.: DPO alt 3.3.2.5.1, DPO neu § 19 d Lehramt B 2.5, 2 SWS, Di 15-17 Uhr, GW 2, B 2180 und Blockveranstaltung	J. Lott
9-313 AV	Einführung in Theologien der Befreiung Prg.: DPO alt 3.2.2.1 und 3.3.2.2.1 DPO neu § 13 (2) 3 d; § 19 a, Lehramt B 2.3 2 SWS, Di 17-19 Uhr, ZB, B 0770	B. Mecking (LB)
9-327	„Es geht nicht mehr wie früher“. Reflexionen über Selbstverständnis und Aufgaben zukünftiger Religionslehrerinnen und -lehrer. Lehramt 2 SWS, Fr 10-12 Uhr, MZH, 7220	M. Spieß
9-325	Planung, Vorbereitung und Auswertung von Unterrichtseinheiten Lehramt 2 SWS, 17-19 Uhr, GW 2, B 1630	U. Kurth E. Claus- Schmiechen (PL) R. Hummel (PL)

Religionswissenschaft/Religionspädagogik (Lehramt)

Offene Studienberatung:
Fr 15.10.93, 13-15 Uhr

U. Kurth

Voraussetzungen der Erziehung (B 1)

9-326	Zur Didaktik des Anfangsunterrichts im Fach Biblische Geschichte (Primarstufe) 2 SWS, Fr 10-12 Uhr, GW 2, B 2180	U. Kurth
9-315 PP	Möglichkeiten in Krisen. Krisenerfahrungen, neues Bewußtsein und kulturelle Suchbewegungen 2 SWS, n.V.	J. Lott O. Preuß
9-305 Ü	Lektürekurs: Zum Ort von Weiblichkeit in Texten der Wissenschaft 2 SWS, Do 10-12 Uhr, GW 2, B 2180	S. Offe

9-308 Ü	„Jüdische Kultur in Deutschland“ - ein Unterrichtsthema? Fragestellungen 2 SWS, Do 15-17 Uhr, GW 2, B 2180	S. Offe
9-304 Ü	Von der akademischen Identitätskrise zur feministischen Wissenschaft 2 SWS, Do 17-19 Uhr, GW 2, B 2180	D. Pahnke (LB)

Bibelwissenschaften (B 2.1)

9-309 V	Einführung in die Religionsgeschichte Israels und den Kanon der hebräischen Bibel 2 SWS, Mi 13-15 Uhr, ZB, B 0511	J. Lott
9-320 Ü	Einführung in die Religionsgeschichte Israels und den Kanon der hebräischen Bibel Übung zur Vorlesung 2 SWS, Mi 15-17 Uhr, ZB, B 0511	J. Lott
9-310	Der Talmud. Einführung: Verständnis und Lernen 2 SWS, Di 10-12 Uhr, GW 1, A 0160	B. Barslai (LB)
9-311 Ü	Tehillim = Die Psalmen in der rabbinischen Exegese 2 SWS, Di 8-10 Uhr, GW 1, A 0160	B. Barslai
9-329	Exegese und Dikaktik der Geburtsgeschichten des Neuen Testaments Prg. DPO alt 3.3.2.5.1.a, Lehramt B 2.1 und 2.6 2 SWS, Do 13-15 Uhr, GW 2, B 2180	U. Kurth

Religionsgeschichte des Christentums (B 2.2)

9-312	Europäische Religionsgeschichte 2 SWS, Di 8-10 Uhr, GW 2, B 2180, Beginn: 19.10.93	H.G. Kippenberg
-------	---	-----------------

Systematische Theologie (B 2.3)

9-313 AV	Einführung in Theologien der Befreiung 2 SWS, Di 17-19 Uhr, ZB, B 0770	B. Mecking (LB)
9-321	Einführung in die Theologiegeschichte des 20. Jh. 2 SWS, Mo 17-19 Uhr, MZH, 7200	S. Scheld (LB)

Religionswissenschaften (B 2.4)

9-300 Ü	Einführung in die Religionswissenschaft für Studienanfänger 2 SWS, Mo 10-12 Uhr, GW 2, B 2180	H.G. Kippenberg
9-300-T	Tutorium für Studienanfänger 2 SWS, Ort und Zeit n. V.	H.G. Kippenberg mit Tutor

9-301 S	Die Religionsanalysen der französischen 'Annales' Schule. Seminar zur Vorlesung 'Europäische Religionsgeschichte' 2 SWS, Di 10-12 Uhr, GW 2, B 2180	H.G. Kippenberg
9-303 Ü	Gottesbilder in der Religionsgeschichte 2 SWS, Mo 15-17 Uhr, GW 2, B 2180	P. Gerlitz (LB)
9-302 V	Nichtchristliche Weltreligionen im Überblick 2 SWS, Do 10-12 Uhr, GW 1, A 0010	U. Kurth
9-306 Ü	Einführung in die ägyptische Religion II 2 SWS, Fr 13-16.30 (14täglich), ZB, B 0770 Beginn: 15.10.93	A. Endruweit (LB)
9-304 Ü	Von der akademischen Identitätskrise zur feministischen Wissenschaft 2 SWS, Do 17-19 Uhr, GW 2, B 2180	D. Pahnke (LB)
9-314 Ü	Kosmologie, Religion und Heilung in Lateinamerika Prg.: DPO alt 3.2.2.1 2 SWS, Do 13-15 Uhr, GW 1, B 2130	C. Giese (LB)

Religionspädagogik (B 2.5)

9-323	Einführung in das Studium der Religionspädagogik 4 SWS, Fr 13-16 Uhr, GW 2, B 2180 und n. V.	U. Kurth
9-323-T	Tutorium zur Veranstaltung VAK 9 - 323 2 SWS,	B. Schrämmer
9-329	Exegese und Didaktik der Geburtsgeschichten des Neuen Testaments 2 SWS, Do 13-15, GW 2, B 2180	U. Kurth
9-324	Schulpraktische Studien im Unterrichtsfach Biblische Geschichte 2 SWS, Di 17-19 Uhr, GW 2, B 2180	U. Kurth A. Vandré (PL)
9-325	Planung, Vorbereitung und Auswertung von Unterrichtseinheiten Lehramt 2 SWS, Mi 17-19 Uhr, GW 2, B 1630	U. Kurth E. Claus-Schmiechen (PL) R. Hummel (PL)
9-326	Zur Didaktik des Anfangsunterrichts im Fach Biblische Geschichte (Primarstufe) 2 SWS, Fr 10-12 Uhr, GW 2, B 2180	U. Kurth
9-316	Jugend und Religiosität Jugendliche auf der Suche nach Lebensorientierung 2 SWS, Di 15-17 Uhr, GW 2, B 2180 und Blockveranstaltung	J. Lott

9-327	„Es geht nicht mehr wie früher“. Reflexionen über Selbstverständnis und Aufgaben zukünftiger Religionslehrerinnen und -lehrer 2 SWS, Fr 10-12 Uhr, MZH, 7220	M. Spieß
9-328	Wege des Lehrens und Lernens. Über 'Unterrichtsmethoden' im Religionsunterricht 2 SWS, Mo 17-19 Uhr, MZH, 7220	M. Spieß
9-331	Theorie und Praxis des Biblischen Geschichtsunterrichts in Bremen 2 SWS, Do 8-10 Uhr, GW 2, B 2180	M. Spieß
9-317	Kolloquium: Grundfragen der Religionspädagogik 1 SWS, Mi 17-19 Uhr (14tägig), ZB, B 0780 Beginn: 13.10.93	J. Lott

Sprachen

9-340	Hebräisch I 2 SWS, Mi 8-10 Uhr, ZB, B 0770	H. Hensel (LB)
9-341	Altgriechisch II Fortsetzung der Arbeit an „Lexis-Neufassung“ (Verlag: Diesterweg). (Im 3. Sem. Platonlektüre, daneben Abschließendes zur Grammatik. Vorbereitung der Graecum-Prüfung) 3 SWS, Mo 17-19.15 Uhr, GW 2, B 2180	R. Mainz (LB)
9-342	Hellenistisches Griechisch II Fortsetzung der Arbeit an „Einführung in die griechische Sprache des NT“. Übergang zur Lektüre des Johannes-Evangeliums. Abschluß: „fachgebundenes (NT-)Graecum“. (Im 3. Sem. NT-Lektüre und/oder andere hellenist. Texte) 3 SWS, Mi 17-19.15 Uhr, GW 2, B 2180	R. Mainz (LB)
9-343	Altgriechische Lektüre (Textauswahl wird mit den Teilnehmern abgesprochen. Z.B. Herodot, Thukydides, Plutarch, Platon, Aristoteles, Plotin) 2 SWS, Mo 20-21.30 Uhr, GW 2, B 2180	R. Mainz (LB)
9-344	Latein II Diesterweg: Intensivkurs Latein, Lektion 59 4 SWS, Mo 12-14 Uhr und Mi 14-16 Uhr, jeweils GW 2, B 2180	I. Hagemann (LB)
9-345	Latein-Lektüre Cicero, De republica 2 SWS, Mo 14-15 Uhr und Mi 16-17 Uhr, jeweils GW 2, B 2180	I. Hagemann (LB)

10-3007	Sanskrit II 2 SWS, Do 17-19 Uhr, GW 2, A 2370	J. Bechert
9-347	Koptisch für Fortgeschrittene Thomasevangelium 2 SWS, n.V., GW 2, B 1560	H.G. Kippenberg
10-9011	Türkisch I (Anmeldung bei H.G. Kippenberg) 5 SWS, Mo 10-12 Uhr und Mi 13-16 Uhr, jeweils GW 2, A 2370	B. Basar (LB)
9-349-T	Tutorium: Wissenschaftsenglisch 2 SWS, n. V.	N. N.

Tc Tourist Club

**Uni Reisebüro ... Ihr kompetenter Partner
wenn's um Reisen geht**

Flüge in alle Welt
Fernreisen und Städtereisen
Aktiv- und Abenteuerreisen
Kultur- und Bildungsreisen
Autovermietung, Bahn- und
Busreisen
Ferienwohnungen und
Hotelreservierung
Incentives und Konferenzreisen

Studenten-Sonderreisen
Yachtcharter
Mitsegeln
Wochenend-Törns
Spezialgruppen-Charter für Firmen,
Familien, Frauen
Kombinationsurlaub Segeln, Hotel,
Rundreise

**... und immer
Last Minute Angebote**

Übrigens können Sie auch Club-Mitglied werden.
Dann genießen Sie nicht nur die vielen Vorteile und Vergünstigungen
bei **allen** Buchungen sondern können auch die übrigen Club-Angebote,
wie z.B. den "Reisepartner-Service" kostenlos in Anspruch nehmen.

Fragen Sie uns doch einfach. Tel.: 21 00 01

Studiengang Philosophie

Professorinnen/Professoren

HEGSELMANN, Rainer, Dr. phil., Professor
Philosophie

Ansbacher Straße 24, 28215 Bremen, Telefon 356501

GW 2, A 2390, Telefon -3034

Sprechzeiten: Di 16.00-17.00 Uhr

PASTERNACK, Gerhard, Dr. phil., Professor

- siehe Fachbereich 10 -

SANDKÜHLER, Hans Jörg, Dr. phil., Professor

Philosophie

Am Kastanienhof 84, 28355 Bremen, FAX Nr. 0421-

GW 2, A 2010, Telefon -2152

STÖCKLER, Manfred, Dr. phil., Professor

Philosophie (Theoretische Philosophie - Naturphilosophie und Philosophie
der Naturwissenschaften)

Hinter dem Gartel 28, 27711 Osterholz-Scharmbeck,

Telefon (04791)59809

GW 2, A 2140, Telefon - 3686

Wissenschaftliches Personal

KNATZ, Lothar, Dr. phil., wiss. Assistent

Edition und Herausgabe der philosophischen Tagebücher F.W.J.Schelings

GW 2, A 2380, Telefon -3222

MEHRTENS, Arnd, Dr. phil., wiss. Mitarbeiter

Philosophie

Fasanenstraße 8, 27612 Stotel, Telefon (04744) 5162

SCHRAVEN, Martin, Dr. phil., wiss. Assistent

SCHÜRSMANN, Volker, Dr. phil., wiss. Assistent

Geschichte der Philosophie

Karl-Peters-Straße 62, 28217 Bremen 1, Telefon 395918

GW 2, A 2011, Telefon -3221

PHILOSOPHIE

Veranstaltungen, die für mehrere Fachgebiete der Philosophie gelten, sind mehrfach aufgeführt. Die genaueren Angaben finden sich bei der Erstnennung. Soweit nicht anders angekündigt, beginnen alle Lehrveranstaltungen in der ersten Semester-woche.

I. PROPÄDEUTIKUM

- | | | |
|-------|--|----------------|
| 9-600 | Propädeutikum: Einführung in das wissenschaftliche Arbeiten in der Philosophie
Seminar 1 SWS A
Mi 13-15 (Beginn: 8.12.93; Ende: 9.2.94) GW 2, A 2210 | H.J.Sandkühler |
|-------|--|----------------|

II. EINFÜHRUNG IN DIE LOGIK

- | | | |
|-------|---|------------|
| 9-601 | Einführung in die Logik I
Vorlesung 2 SWS HF §4.1 NF § 3.1 A
Mo 15-17, GW 2, B 2900 | A.Mehrtens |
| 9-602 | Übung zur Einführung in die Logik I
Übung 2 SWS HF §4.1 NF § 3.1 A
Di 17-19, GW 2, B 2900 | A.Mehrtens |
| 9-627 | Tutorium zur Einführung in die Logik
Di 15-17, GW 2, B 2900 | N.N.(T) |

III. EINFÜHRUNGEN IN DIE THEORETISCHE PHILOSOPHIE

- | | | |
|-------|--|----------------|
| 9-603 | Einführung in die philosophische Hermeneutik
Vorlesung 2 SWS HF §4.2 NF §3.2 A/M
Di 10-12, GW 2, A 2210 | G.Pasternack |
| 9-629 | Tutorium zur Einführung in die philosophische Hermeneutik
Fr 13-15 GW2 A 2010 | N.N.(T) |
| 9-604 | Einführung in die Naturphilosophie
Vorlesung 2 SWS HF §4,5 NF §3,5 A/M
Mi 17-19, GW 2, B 2900 | M.Stöckler |
| 9-628 | Tutorium zur Einführung in die Naturphilosophie
Mo 10-12 GW2 A 2010 | N.N.(T) |
| 9-605 | Von der „Philosophie als System der Wissenschaft“ zu den „positiven Wissenschaften“
Vorlesung 2 SWS HF §4,2/3 NF §3,2/3 A/M/H
Do 10-12, GW 2, B 2900 | H.J.Sandkühler |
| 9-630 | Tutorium zu „Von der Philosophie als System der Wissenschaft zu den positiven Wissenschaften“
Do 14-16 GW/2 A 2010 | N.N.(T) |

IV. THEORETISCHE PHILOSOPHIE

9-606	Husserl: Erfahrung und Urteil 2 SWS HF §4,3 NF §3,3 M/H Fr 10-12, GW 2, A 2210	G.Pasternack
9-607	Derrida: Einführung in die Hegelsche Semiotik Seminar 1 SWS HF §4,4 NF §3,4 H Fr 13-15 (14-tägig), GW 2, A 2210	G.Pasternack
1-736	Aufsätze zur Interpretation der Quantenmechanik Seminar 2 SWS HF §4.3/5 NF §3,3/5 A/M/H Do 15-17, NW 1, N 3310	H.Schwegler/ M.Stöckler
9-603	Einführung in die philosophische Hermeneutik Di 10-12, GW 2, A 2210	G.Pasternack
9-604	Einführung in die Naturphilosophie Mi 17-19, GW 2, B 2900	M.Stöckler
9-609	Kant: Prolegomena Lektürekurs 4 SWS HF §4,2-4 NF §3,2-4 A/M Mo 13-15 u. Do 13-15, GW 2, A 2210	M.Stöckler
9-605	Von der „Philosophie als System der Wissenschaft“ zu den „positiven Wissenschaften“ Do 10-12, GW 2, B 2900	H.J.Sandkühler
9-610	Colloquium für Examensemester zur Methodologie der Philosophie Colloquium 2 SWS HF § 4.3 H Fr 10-14 (14-tägig), GW 2, A 2210	H.J.Sandkühler
9-612	Der Begriff des dialektischen Widerspruchs Seminar 2 SWS HF §4.1/2 NF §3.1/2 H Di 15-17, GW 2, A 2210	V.Schürmann
9-613	Philosophische Mythos-Theorien Seminar 2 SWS HF §4,2/3 NF §3,2/3 A/M/H Mi 15-17, GW 2, A 2210	L.Knatz
9-614	Derrida in der Philosophie des 20.Jahrhunderts Seminar 2 SWS HF §4.2/8 NF §3.2/8 Fr 15-18, (14-tägig), GW 2, A 2210	H.D.Gondek (LB)
9-615	Einführung in die Grundfrage der Metaphysik im Ausgang von Platon und Aristoteles: Der Sinn der Rede vom Sein Vorlesung / Seminar HF §4.4 NF §3.4 A/M/H Do 17-19, GW 2, A 2210	C. Bickmann (LB)
9-626	Historische Entwicklungslinien von Raum- und Zeitkonzeptionen im Spannungsverhältnis von Naturwissenschaft- und Naturphilosophie Seminar 2SWS HF §4.5 NF §3.5 A/M/H Fr 13-17 (14-tägig),	Chr.Westphalonen (LB)

V. PRAKTISCHE PHILOSOPHIE

9-616	Moore: Principia Ethica Seminar 2 SWS HF §4.7 HF §3.7 M/H Mo 15-17, GW 2, A 2210	R.Hegselmann
9-617	Die Auseinandersetzung um den Neokognitivismus II Oberseminar 2 SWS HF §4.7 NF §3.7 H Di 17-19, GW 2, A 2210	R.Hegselmann
9-618	The concept of man in the philosophy of late antiquity Vorlesung/Seminar 1 SWS HF §4.2/8 NF §3.2/8 Fr 10-12 und Fr 15-17 (15.10-12.11. 1993), GW 2, B 2220	T.Semane
9-619	Antike und Moderne - Zur Einführung in W.Benjamins Reflexionen „Über den Begriff der Geschichte“ Seminar 2 SWS HF §4.10 NF § 3.10 A/M Fr 15-19 (14-tägig), GW 2, A 2210	L.Lambrecht
9-620	Mensch und Geschichte Vorlesung 1 SWS HF §4.7 NF §3.7 A/M/H Do 13-15 (14-tägig), GW 2, B 2900	R.A.Mall
9-611	Plessner II Seminar 2 SWS HF §4.8 NF §3.8 A/M/H Di 13-15, GW 2, A 2210	V.Schürmann
10-7011	Horkheimer / Adorno: Dialektik der Aufklärung Seminar 2 SWS HF § 4.5/9/10 NF §3.5/9/10 H Do 8-10, GW 2, A 2270	P.Bürger
8-869	Moralische Grundlagen moderner Gesellschaften: Kommunitarismus in der -auch feministischen- Diskussion Seminar 2 SWS HF §4.10 NF §3.10 M/H Mo 10-12, GW 2, B 1090	I.Ostner
9-621	Feministische Ethik 2 SWS HF §4.7 NF §3.7 Blockseminar 18.-21.November, MZH, 10-19 Termin der Vorbesprechung wird durch Aushang bekanntgegeben!	M.Singer (LB)

VI. LEKTÜREKURS

9-609	Kant: Prolegomena Mo 13-15 u. Do 13-15, GW 2, A 2210	M.Stöckler
-------	---	------------

VII. PROJEKT „Sprache und Verstehen, Grundprobleme der Hermeneutik“

10-4302	Der Charakter der Sprachen Seminar 3 SWS HF §4.1 NF §3.1 M/H Mo 10-12.30, GW 2, A 2270	L.Paul
---------	--	--------

VIII. PHILOSOPHIE IM INTERKULTURELLEN VERGLEICH

9-622	Zur afrikanischen Philosophie im weltphilosophischen Kontext Vorlesung/Seminar 2 SWS Mi 10 - 16 (13.10-11.11.93), GW 1, B 2240	L.J.B.Duala- M'bedy (Gastprofessur)
-------	--	---

IX. SPRACHEN

9-623	Latein zur Vorbereitung auf das Latinum (Stand: 3.Semester) 2 SWS, Fr 17-19, GW 2, B 2900	B.Wollenweber (LB) (LB)
9-624	Latein zur Vorbereitung auf das Latinum (Für Anfänger) 2 SWS, Fr 15-17, GW 2, B 2900	B.Wollenweber (LB)
9-341	Altgriechisch II 3 SWS, Mo 17-19.15, GW 2, B 2180	R.Mainz (LB)
9-343	Altgriechische Lektüre 2 SWS, Mo 20-21.30, GW 2, B 2180	R.Mainz (LB)

Studiengang Kulturwissenschaften

Professorinnen/Professoren

- DRÖGE, Franz, Dr. phil., Professor
Kommunikationswissenschaft unter bes.Berücksichtigung publizistischer Medien
GW 2, A 4260, Telefon -2197
Sprechzeiten: Do 13.00--14.00 Uhr
- DUERR, Hans Peter, Dr. phil., Professor
Ethnologie und Kulturgeschichte
GW 2, A 2520, Telefon -4323
- EMMERICH, Wolfgang, Dr. phil., Professor
- siehe Fachbereich 10 -
- MARZAHN, Christian, Dr. phil., Professor
- siehe Fachbereich 12 -
- MÜLLER, Michael, Dr. phil., Professor
- siehe Studiengang Kunst -
- NADIG, Maya, Dr. phil., Professorin
Europäische Ethnologie
Kuhsenberg 6A, 28870 Ottersberg
GW 2, A 2523, Telefon -2945
Sprechzeiten Mo 10.00 Uhr. Voranmeldung bei Frau Guth, GW 2,
B 2630, Telefon -4697
- RICHARD, Jörg, Dr. phil., Professor
Spielpädagogik unter Berücksichtigung des Rollenspiels mit dem Schwerpunkt
Elementar- und Primarbereich
Admiral-Brommy-Weg 11, 28759 Bremen, Telefon 627949
GW 2, A 2500, Telefon -2566 -Forschungssemester-
- RICHTER, Dieter, Dr. phil., Professor,
Kritische Literaturgeschichte und literaturwissenschaftliche Methodenlehre
Großbeerenstraße 35, 28211 Bremen, Telefon 230593
GW 2, A 2490, Telefon -3046 -Forschungssemester-
- WALTZ, Matthias, Dr. phil., Professor
- siehe Fachbereich 10 -

MAGISTERSTUDIENGANG KULTURWISSENSCHAFT

Vorlesungen

9-100	Ringvorlesung „Kulturwissenschaft“ 2 SWS, Mi 16-18, GW 2, B	alle Lehrenden des Studienganges
-------	--	-------------------------------------

Grundstudium

Kulturtheorie

9-101	Was ist europäische Ethnologie ? II 2 SWS, Fr 9-11, GW 2, B 3200	M.Nadig
9-102	Negt/Kluge: Maßverhältnisse des Politischen (Lektürekurs) 2 SWS, MO 17-19, GW 2, B A2210	R.Stollmann
12-108	Einführung in die Psychologie 2 SWS, Mo 15-17, Grazer Str.6, 1370	G.Vinnai
9-103	Lektürekurs: Neuere volkskundliche Texte 2 SWS, Do 10-12, GW 2, B 3230	R.Alsheimer
9-104	Ehe und Heirat in der Ethnologie 2 SWS, Di 10-12, GW 2, B 3230	A.Lauser
9-105	Kulturtheorie und Journalismus 2 SWS, Fr 14-16, GW 2, B 3200	R.Matzker (LB)

Kulturgeschichte

9-106	Kulturgeschichte der nordfriesischen Edomsharde 2 SWS, Vorbesprechung, am 14.10.93, Do, 17-19, GW 1, B 2240	H.P.Duerr
9-107	Kultur und Politik (mit Tutorium) 2 SWS, Mo 15-17, GW 2, B 3200	R.Stollmann
10-4400	Der deutsche Film 1918-1945 Eine Beispielreihe 3 SWS, Mi 13-16, UB, Film-Studio I,	W.Emmerich
6-061	Recht und Kultur im NS-Staat 2 SWS, Mi 17-19, UB Studio I, 4. Ebene	Ch.U.Schminck- Gustavus
9-109	Die Industrialisierung der Öffentlichkeit: Zur Medienentwicklung in Deutschland im 19. Jhd. 2 SWS, Di 13-15, GW 2, B 2900	H.Gebhardt
9-110	Melancholie - von der Krankheit des Genius zum neuen Mitgefühl? 2 SWS, Mo 15-17, GW 2, B 2240	W.Bock (LB)
9-111	„Weise Frauen, Quacksalber und Wunderdoktoren“ 2 SWS, Di 11-13, GW 1, B C 0220	A.Hauser (LB)

Empirische Kulturforschung

9-112	Jugendkultur und Jugendstile in den 1950ern 2 SWS, Di 13-15, GW 1, B 2100	K.Maase (LB)
9-113	Feldforschung - Teilnehmende Beobachtung - Übungen 2 SWS, Do 10-12, GW 2, B 3230	A.Lauser
8-035	Europas Frauen III - Familienpolitik 2 SWS, Blockseminar, Vorgespräch am 20.10.93 Mi 10-12, GW 2, B 2090	B.Hecht-Minshawi (LB)
8-810	Soziologie der Massenmedien 2 SWS, Mo 10-12, GW 2, B	M.Schetsche (LB)

Veranstaltungseinheit „Afrika“

8-970	EWE-Sprachkurs:II 2 SWS, Fr 13-15, GW 2, B 2190	L.Apedjinou (LB)
10-7o14	L'existence desputé du Tiers Monde 2 SWS, Fr 10-12, GW 2, B 2190	H.Ulfert
8-970	Women, culture and development in Africa 2 SWS, Fr. 13-15, GW 2, B 2190	H.Ulfert

Kulturarbeit

9-114	25 Jahre Tanztheater in Bremen 2 SWS, Mi 12.30-15, GW 2, A 4021	S.Schlicher (LB)
9-475	Praktische Medienarbeit: Spielfilm-Miniaturen II (Nur für Teilnehmer der Veranstaltung im SS 93) 6 SWS, Mi 16:30-19:30, GW 2, B 3900, und Arbeitsgruppen n.V.	I.Schenk (mit Tutorien)
12-341	Mündliches Erzählen literarischer Texte 2 SWS, Mo 13-15, GW 2, A 3340	J.Merkel
12-346	Traum, Imagination und Kreativität 2 SWS, M 15-17, GW 2, A 3540	D.Brockmann J.Merkel
12-347	Träumen, Imaginieren,Gestalten; Seminar und Übungen in der Begegnung mit inneren Bildern 2 SWS, Mi 17-19, GW 2, A 3340	D.Brockmann J.Merkel
9-115	Marketing-Möglichkeiten in der Regionalen und kommunalen Kulturarbeit 2 SWS, Do 15-17, GW 2, B 2100	B.Emigholz (LB)

9-116		Bewegungsanalyse im Tanz 2 SWS, n.V., Theatersaal	S.Schlicher (LB)
9-117		Praktische Medienarbeit: Video-Magazin (Begrenzte Teilnehmerzahl) 4 SWS, Di 17-19, und n.V., GW 2, B 3900	R.Mayer (LB)

Hauptstudium

Projekte

9-120		<u>Projekt: (1. Semester)</u> <u>Zur Konstitutionslogik der Gegenwartskultur</u> Theorien zur Gegenwartskultur 3 SWS, Do 10-13, GW 2 A 2210	F.Dröge M.Müller
	PP/EX		
9-121	AV	Entwicklungstendenzen in der Gegenwartskultur (Empirisches Arbeitsvorhaben) 3 SWS, Do 15-18, GW 2, B 3850	F.Dröge M.Müller
9-420	AV/EX	Kunstwissenschaftliches Seminar Zum Verhältnis von Kunst und Massenkultur 3 SWS, Di 14-17, GW 2, B 3850	M.Müller
9-123	AV	Medienwissenschaftliches Seminar 2 SWS, Fr 11-13, ZB, B 0780	F.Dröge
9-122	AV	Die Frage nach dem Subjekt III 2 SWS, Fr 9-11, ZB, B 0780	A.Drygala (LB)
9-124		<u>Projekt: (4. Projektsemester)</u> <u>Hebamme – damals und heute</u> Planung einer Publikation und einer weiteren Auswertung 2 SWS, Mo 9-11, GW 2, B 3230	M.Nadig B.Duden (LB)
	PP		
9-125	AV	Geschichte des Blicks 2 SWS, Kompaktseminar	B.Duden (LB)
		<u>Projekt: (2. Projektsemester)</u> <u>Kulturgeschichte des menschlichen Körpers</u> (Kulturanthropologie, Alltags- und Popularkultur)	H.P. Duerr H. Wiese (LB)
9-126	AV	Ethnologie und Kulturgeschichte des menschlichen Körpers 4 SWS, Mi 15-19, GW 2, B 3230	H.P. Duerr
9-127	AV	Kultur - Körper - Sexualität. Die Bedeutung von körperlicher und sexueller Erfahrung im Kulturvergleich II 2 SWS, Do 12-14, GW 1, C 0220 Projekt: (1. Projektsemester) Erzählforschung	H. Wiese (LB) R.Alsheimer D.Richter Chr.U.Schmink- Gustavus

9-129	AV	Erzählforschung heute 1 SWS, Di 9-10, GW 2, B 3230	R.Alsheimer
9-130	AV	Erzählforschung: Bremensien 2 SWS, Di 13-15, GW 2, B	R.Alsheimer
6-062	AV	Juristen als Erzählforscher? Nachforschungen über Krieg, Widerstand und Strafverfolgung 2 SWS, Do 17-19, UB, Studio I, 4. Ebene	Chr. U.Schminck- Gustavus

Einzelveranstaltungen

9-140		Ethnologische Hermeneutik bei dichten Beschreibungen, offenen Gesprächen und Tagebüchern (Kulturanthropologie) 2 SWS, Mo 11-13, GW 2, B 3230	M.Nadig
9-141		Übergänge, Rituale und Körper I (Kulturanthropologie) 2 SWS, Fr 11-13, GW 2, B 3200	M.Nadig
9-142		Öffentlichkeitstheorien II (Medien) 2 SWS, Fr 13-15, ZB, B 0780	F.Dröge
9-143		Religionsethnologie II (Kulturanthropologie) 2 SWS, Do 15-17, GW 1, B 2240	H.P.Duerr
9-428		Piero della Francesca - ikonologische Studien zu seinem Werk (Kunst) 2 SWS, Mi 15-17, GW 2, B 3850	G.Boulboulée
9-426		Bildgänge - Führungen zur Gegenwartskunst (Kunst) 3 SWS, Fr 10-13, Neues Museum Weserburg	G.Boulboulée P.Friese (LB)
9-431		Mediengeschichte: Geschichte im Film - Film und Geschichte (Medien) 3 SWS, Mi 13-16, GW 2, B 3850	I.Schenk
9-144		Kulturelle Innovationen in den späten 60er Jahren (Ausstellungspraktisches Seminar über 3 Semester) (Alltags- und Popularkultur) 2 SWS, Do 10-12, GW 1, B 2100	D.Foitzek
9-432		„Der Affe Gottes“ - zur Entstehung und Bedeutung des Films von Karl Fruchtmann II (Medien) 2 SWS, Do 16-18, GW 2, B 3900	K.Fruchtmann (LB)
9-145		Körperpolitik - Zur Verwobenheit von Sexismen und Rassismen an Beispielen von BE-/Entvölkerungspolitiken (Kulturanthropologie) 2 SWS, Do 10-12, GW 1, B 2050	M.Kaufmann
9-146		Massenmedien im Alltag von Kindern und Jugendlichen (Medien, Alltags- und Popularkultur) 2 SWS, Mi 15-17, GW 2, B 1630	H.Hengst (LB)

12-107	Zwischen den Generationen: Ungewöhnliche Lernprozesse (Alltags- und Popularkultur) 2 SWS, Mi 15-17, GW 2, B 3030	J.Beck
12-126	„Jeder ist seines Glückes Schmied?“ Bildung und Lebenslauf (Alltags- und Popularkultur) 3 SWS, Di 15-18, GW 2, B 3540	J.Beck
10-7011	Horkheimer/Adorno: Dialektik und Aufklärung (Alltags- und Popularkultur) 2 SWS, Do 8-10, GW 2, A 2270	P.Bürger
9-153	Colloquium zur Kulturwissenschaftlichen Deutschlandforschung (alle) 2 SWS, Di 9-13, UB, 3020, 14tägig	W.Emmerich
10-4225	Georg Christoph Lichtenberg-Schriftsteller, Kulturphilosoph, Anthropologe im 18. Jhd. (Kulturanthropologie) 2 SWS, Mo 17-19, GW 2, A 2320	G.Sautermeister
12-125	Theorien über die Liebe (Kulturanthropologie) 2 SWS, Mi 13-15, Grazer Str. 4, E 100	G.Vinnai
9-148	Frau und Geburt im Spannungsfeld von Tradition und Moderne (Kulturanthropologie) 2 SWS, Di 13-15, GW 2, B 3790	R.Hampe (LB)
9-149	Bildliche Symbolisierungsformen und Therapie (Kunst) 2 SWS, Mi 13-15, GW 2, B 3900	R.Hampe (LB)
9-435	Kultur des Impressionismus (Kunst) 2 SWS, Mi 16-18, GW 2, UB, Studio 1	B.Küster (LB)
9-150	Im Angesichts des Unterschieds - Über den produktiven Umgang mit Fremdheit im Theater II (Spiel und Theater) 3 SWS, Blockveranstaltung, s.Aushänge GW2, A 2330	J.Holkenbrink (LB)
10-4406	Spitzenquoten des Tages. Analyse von Nachrichten, Reportagen und Journalen im Fernsehen (Medien) 2 SWS, Fr 13-15, GW 2, A 2320	W.Leyerer (LB)
9-151	Krieg und Frieden: Ethnologische Perspektiven. Vorbereitung zur Edition einer Sondernummer der Zeitschrift für Kulturwissenschaften KEA (3 Semester) (Kulturanthropologie) 2 SWS, Mi 10-12, GW 2, A 2210	P.Bräunlein (LB)
9-152	Colloquium für Examenskandidatinnen 2SWS, Fr 14-18, 14tg., GW 2, B 3900	M.Müller

Studiengang Kunst

Professorinnen / Professoren

BUDDEMEIER, Heinz, Dr.phil., Prof.

Kommunikationstheorie, Medienforschung, Ästhetik
Saarbrückener Str. 36, 28211 Bremen
GW 2, B 2792, Telefon - 3133

DUWE, Gert, Prof.

Bildende Kunst und Didaktik der Kunsterziehung, Kunstgeschichte
Wullweide 10, 28355 Bremen, Telefon 259470
GW 2, B 2800, Telefon -3145 - Forschungssemester -

JÜRGENS-KIRCHHOFF, Annegret, Dr.phil., Vertretungsprofessorin

Ästhetische Theorie
Wirbelstr. 9, 48147 Münster, Telefon (0251) 273041
GW 2, B 2790, Telefon -3146

MATHIES, Klaus, Professor im Ruhestand

Kunstpädagogik - Visuelle Kommunikation einschl. der audiovisuellen Medien
Blöckenweg 14, 27404 Zeven-Brüttendorf, Telefon (04281) 7090

MÜLLER, Michael, Dr.phil., Professor

Kunst- und Architekturgeschichte
Mathildenstr. 96, 28203 Bremen, Telefon 78573
GW 2, B 2780, Telefon -3147/-3027

Nutbohm, Hans-Walter, Professor im Ruhestand

Bildende Kunst, Didaktik der Kunstpädagogik, Kunstgeschichte
Schwalbenweg 10, 28721 Ritterhude, Telefon (04292) 9332

Wissenschaftliches und künstlerisches Personal

BOULBOULLÉ, Guido, Dr.phil., wiss.Mitarb.

Kunst- und Kulturgeschichte
Carl-Schurz-Str. 41, 28209 Bremen, Telefon 3499749
GW 2, B 2780, Telefon -3144

FEINDURA, Yolanda, abgeord. Lehrerin

Beim Steinernen Kreuz 3, 28203 Bremen, Tel.: 72458

HAINKE, Wolfgang, abgeord. Lehrer

Forstweg 14, 27777 Ganderkesee, Tel.: 04221-824226

HOENEN, Edzard, abgeord. Lehrer

Wernigeroder Str. 27, 28205 Bremen, Tel.: 448423

- NOOP, Ute, Lehrkraft für besondere Aufgaben
Kunst, Lernbereich Primarstufe, Theorie und Didaktik
(Malerei, Zeichnung, Materialerfahrung/Experiment)
Parkstr. 49, 28209 Bremen, Telefon 3499794
GW 2, B 2790, Telefon -3146
- KRÜGER, Holger, Dipl. soz., wiss. Mitarb.
Kunstsoziologie, Medienforschung
Bütower Str. 13 A, 28717 Bremen, Telefon 631607
GW 2, B2791, Telefon -3445
- PREIßING, Heiner, abgeord. Lehrer
Auf den Kuhlen 26, 28203 Bremen, Tel.: 700806
- SCHENK, Irmbert, Dr.phil., Dozent/Lehrkraft für besondere Aufgaben
Audiovisuelle Massenkommunikation; Produktionspraxis Film/fernsehen
Fehrfeld 15, 28203 Bremen, Telefon 705263
GW 2, B 2580, Telefon -3025
- STEINFORTH, Harm, Dr.phil., Akad.Rat, Lehrkraft für besondere Aufgaben
Medienpraxis mit den Schwerpunkten technischer Vermittlung und Didaktik der
audiovisuellen Medien
Sternwartestr. 4 a, 28865 Lilienthal, Telefon (04298) 1233
GW 2, A 4190, Telefon -2191

Technisches Personal

- DOHR, Reinhard
Kunstpädagogische Druckwerkstatt
GW 2, B 1071, Telefon -2003/-3005
- HERMES, Christel
Kunstpädagogisches Fotolabor
GW 2, B 3840, Telefon -3087

LEHRAMTSSTUDIENGANG KUNSTPÄDAGOGIK MAGISTER-NEBENFACH KUNSTGESCHICHTE

Die für das Magister-Nebenfach anerkannten Veranstaltungen sind mit **Ma** ausgewiesen.

Für alle Studienanfänger/innen!

Der Studiengang bietet mit Beginn des Wintersemesters 1993/94 fünf Grundkurse zur Einführung in die künstlerische Fachpraxis an, die nur für Erstsemester geöffnet sind. Diese Kurse werden im zweiten Semester fortgesetzt und dienen der Einführung in die Fachpraxis. Jedem Studienanfänger/in wird der Besuch eines der Grundkurse dringend empfohlen. Die Anmeldung für die Grundkurse erfolgt bei den Dozenten/in zu Beginn des Semesters am Montag, den 11. Oktober 1993, um 10.00 Uhr im Raum B 3800, Gebäude GW 2

EINFÜHRUNGEN

9-400	K	EL- Einführung in das Studium der Kunstpädagogik LA, alle Schulstufen 4 SWS, Do 10-12 und 13-15, GW 2, B 3850 Do 13-15, auch GW 2, B 3900	G.Boulboul M.Zeiss (PL) NN (Tutoren)
-------	---	--	--

PROJEKT: Kunst und Politik

9-401	PP/ EX	2. Projektsemester LA (Lernfeld 1), alle Semesterstufen, alle Schulstufen 2 SWS, GW 2, Di 11-13, B 3850	H. Buddemeier U. Amtrup (PL) J. Schnepel (PL)
9-402	UE	Vorbereitung und Durchführung von Unterrichtseinheiten zum Thema „ Kunst und Politik “ LA (Lernfeld 1), alle Schulstufen, 3 SWS, Di 14-17, GW 2, B 3790	H.Buddemeier U. Amtrup (PL) J. Schnepel (PL)
9-403	AV	Instalationen - Ansätze und Entwicklung LA (Lernfeld 1/2), Ma,, alle Semesterstufen, alle Schulstufen 2 SWS, Blockseminare, GW 2, B 3800	J.O.Olbrich (LB)
9-406	AV	Kunstwerk und Landschaft LA (Lernfeld 1), Ma, alle Semesterstufen, alle Schulstufen 2 SWS, Di 17-19, 14-tägig, GW 2, B 3790	Chr. Breyhan(LB)
9-408	AV	Infotainment. Medien zwischen Werbung und Politik LA (Lernfeld 2), Ma, alle Semesterstufen, alle Schulstufen 2 SWS, Mi 15-17, GW 2, B 3790	H.Buddemeier
9-409	K	Bildhaftes Aktionstheater LA (Lernfeld 1), Ma, alle Semesterstufen, alle Schulstufen 3 SWS, Mo, 18-21, GW 2, B 3790	G. Staug (LB)
9-410	K	Die Objekte des Hugo Kükelhaus - Umsetzungen LA (Lernfeld 1) Ma, fpA., alle Semesterstufen, alle Schulstufen 2 SWS, Do 11-13, GW 2, B 3790	M.Duderstadt (LB)

EINZELVERANSTALTUNGEN (Geschichte, Theorie, Didaktik)

- 9-420 AV Kunstwissenschaftliches Seminar M.Müller
 „Zum Verhältnis von Kunst und Massenkultur“
 Veranstaltung im Projekt „Gegenwartskultur“ (KuWi),
 LA(Lernfeld 1,2,3), Ma., H, Schulstufen S1, S2
 3 SWS, Di 14-17, GW 2, B 3850
- 9-423 K Hans Bellmer und Hermann Nitsch: zum Körper im A. Kreul (LB)
 20. Jahrhundert
 LA (Lernfeld 1), Ma, alle Semesterstufen, Schulstufen S1, S 2
 2 SWS, Fr 10-12, UB, Studio 1(4. Ebene)
- 9-424 AV Übung vor Originalen der Bremer Kunsthalle W. Athenstädt (LB)
 LA (Lernfeld 1), Ma, alle Semesterstufen, Schulstufen S1, S 2
 2 SWS, Fr 11.00-12.30, Kunsthalle Bremen
- 9-425 K Moderne und Geschichte - neuere Texte zum R.Wöbkemeier (LB)
 Zusammenhang der Avantgarde mit ihrer Geschichte
 Fortsetzung der Veranst. " Probleme der Kunst der 20er Jahre.,
 LA (Lernfeld 1) Ma, alle Semesterstufen, alle Schulstufen
 2 SWS, Mo 15-17, GW 2, B 3850
- 9-426 K Bildgänge - Führungen zur Gegenwartskunst G.Boulboulé
 LA (Lernfeld 1,2), Ma, H Semesterstufen, P.Friese (LB)
 Schulstufen S1, S2
 3 SWS, Fr 10-13, Neues Museum Weserburg
- 9-427 K Künstlerreisen nach Italien - zur Geschichte eines B. Hartmann (LB)
 Mythos
 LA (Lernfeld 1), Ma, alle Semesterstufen, Schulstufen S1, S 2
 2 SWS, Mi 13-15, GW 2, B 3790
- 9-428 K Piero della Francesca - ikonologische Studien zu G. Boulboulé
 seinem Werk
 LA (Lernfeld 1), Ma, h, S1,S2
 2 SWS, Mi 16-18, GW 2, B 3850
- 9-429 K Architektur am Fluß. Renaissancespeicher, Landhäuser N. Aschenbeck (LB)
 und Industriemonumente in Bremen
 LA (Lernfeld 3), Ma, alle Semesterstufen, alle Schulstufen
 2 SWS, Mo 14-16, GW 2, B 3900
- 9-430 K/ EX Über kulturgeschichtliche Aspekte des Design R. Meyer (LB)
 vom Biedermeier bis zur Postmoderne
 LA (Lernfeld 3), Ma., alle Semesterstufen, Schulstufen S1, S 2
 2 SWS, Fr 11-13, GW 2, B 3850
- 9-431 S Mediengeschichte: Geschichte im Film - I. Schenk
 Film und Geschichte
 LA (Lernfeld 2), Ma, M.H.Semesterstufen, alle Schulstufen
 3 SWS, Mi 13-16, GW 2, B 3850

9-432	S	"Der Affe Gottes., - zur Entstehung und Bedeutung des Films von Karl Fruchtmann LA (Lernfeld 2), Ma, H. Semesterstufen, alle Schulstufen 2 SWS, Do 16-18, GW 2, B 3900	K. Fruchtmann (LB)
9-433	K	Bild oder Abbild: zur Ästhetik des photographischen und filmischen Bildes LA (Lernfeld 2), Ma, alle Semesterstufen, Schulstufen S1, S 2 3 SWS, Di 15-18, GW 2, A 4021	K.H.Wölke (LB)
9-434	K	Gibt es noch etwas zu feiern? Jahreslauf und Festgestaltung Mit künstlerisch - praktischen Übungen LA (Lernfeld 1), alle Semesterstufen, alle Schulstufen 4 SWS, Mo 10-13 und n.V., GW 2, B 3850	H. Buddemeier K.Flau (LB)
9-435	AV	Kultur des Impressionismus LA (Lernfeld 1) Ma, alle Semesterstufen, Schulstufen S 1, S 2 2 SWS, Mi 16-18, UB, Studio 1	B. Küster (LB)
9-436	AV	Feministische Kunstgeschichte LA (Lernbereich 1) Ma, alle Semesterstufen, alle Schulstufen 2 SWS, Fr 13-17, GW 2, B 3850	M. Fend (LB)
11-066	K	Formal - ästhetische Gestaltungsübungen I: Linie und Fläche als Gestaltungselemente LA (Lernbereich 1) Ma, alle Semesterstufen, alle Schulstufen 2 SWS., Di 10-12, GW 2, A 1160 und A 1180	A.Schröder
9-437	Koll	Kolloquium für ExamenstudentenInnen LA, Ma 2 SWS, Fr 14-18, GW 2, B 3900	M.Müller

KÜNSTLERISCH-PRAKTISCHE VERANSTALTUNGEN

An den Praxiskursen können nur Studierende des Lehramtsfaches Kunstpädagogik teilnehmen.

Grundkurse nur für Erstsemester

(Anmeldung am Montag, den 11.10.1993 um 10.00 Uhr, im Raum GW 2, B 3800)

9-440	K	Grundkurs LA (Lernfeld 1, A., S 1, S 2, 4 SWS, Mi 9-13, GW 2, B 3800	W.Rupprecht (LB)
9-441	K	Grundkurs LA (Lernfeld 1) A., S 1, S 2, 4 SWS, Mo 10-14, GW 2, B 3800	H.Preißing (LB)

9-442	K	Grundkurs LA (Lernfeld 1) A., S1, S 2, 4 SWS, Mo 15-19, GW 2, B 3800	Y.Feindura (LB)
9-443	K	Grundkurs LA (Lernfeld 1) A., S 1, S 2, 4 SWS, Fr 11-14 und Do 16-17, GW 2, A 0140/45	M.Duderstadt (LB)
9-444		Grundkurs LA (Lernfeld 1) A., S 1, S 2 4 SWS, Do 17-21, GW 2, B 3840 und 3790	E. Hoenen (LB)
MALEREI und ZEICHNEN			
9-445	K	Einführung in die Malerei (2) LA (Lernbereich 1) fpA., H., S 1, S 2, 3 SWS, Di 10-13, GW 2, B 3790	A.Heimbucher (LB)
9-446	K	Porträtzeichnen für AnfängerInnen LA (Lernbereich 1) fpA., A.-H., alle Schulstufen 2 SWS, Di 8-10, GW 2, B 3800	U.Knoop
9-447	K	Porträtmalen LA (Lernbereich 1) fpA., A.-H., alle Schulstufen 3 SWS, Di 10-13, GW 2, B 3800	U.Knoop
9-448	K	Das Geheimnis der Farben "Zitronengelb und Nachtblau., LA, fpA, primär Primarstufe, alle Semesterstufen 4 SWS, Do 10-14, GW 2, B 3800	U.Knoop
9-449	K	Farbiges Zeichnen (Fortgeschr. III) LA (Lernfeld 1) fpA., H., alle Schulstufen 4 SWS, Mo 10-14, GW 2, B 3790	Y.Feindura (LB)
9-450	K	Malerei und Zeichnung (Fortgeschr.) - Praktische Versuche zum Thema 'Kunst und Politik' LA (Lernfeld 1) fpA., alle Semesterstufen, alle Schulstufen 4 SWS, Mo 14-18, GW 2, B 3790	H.Preißing (LB)
9-451	K	Malerei II LA (Lernfeld 1) fpA., alle Semesterstufen, S 1, S 2 4 SWS, Mi 14-18, GW 2, B 3800	W.Rupprecht (LB)
9-452	K	Ausdrucksformen der Moderne: Abstraktion LA (Lernfeld 1) fpA., alle Semesterstufen, alle Schulstufen 4 SWS, Do 15-19, GW 2, B 3790	F.Schellhaase (LB)
9-453	K	Die Angst vorm Zeichnen und die Furcht beim Zeichnen verhindert oft das Zeichnen. Zeitmangel tut das seine. LA (Lernfeld 1) fpA., alle Semesterstufen, alle Schulstufen 3 SWS, Mi 10-13, GW 2, B 3850	R.Koch (LB)

- 9-454 K Realisierung eigener Ideen in freier Malerei D.Päsler (LB)
 LA (Lernfeld 1), fpA, alle Semesterstufen, alle Schulstufen
 4 SWS, Fr 14-18, GW 2, B 3800

DRUCK

- 9-460 K Experimentelle Verfahren im manuellen Siebdruck W. Hainke (LB)
 LA (Lernfeld 2), fpA, alle Semesterstufen, alle Schulstufen
 8 SWS, Di.14-22, GW 2, B 0 100
- 9-461 K Die Radierung als Mittel künstlerischer Gestaltung - H. Degenaar (LB)
 Theoretische Analysen und praktische Realisation
 LA (Lernfeld 1), fpA, alle Semesterstufen, alle Schulstufen
 4 SWS, Do 15-19, GW 2, B 0 100
- 9-462 K Siebdruck als Möglichkeit künstlerischer Gestaltung R. Dohr
 (Grundkurs)
 LA (Lernfeld 2), fpA, alle Semesterstufen, alle Schulstufen
 4 SWS, Do 8.30-12, GW 2, B 0 100
- 9-463 K Vom Foto zur Serigrafie R. Dohr
 LA (Lernfeld 2), fpA, alle Semesterstufen, alle Schulstufen
 4 SWS, Mo 8.30-12, GW 2, B 0 100

SKULPTUR

- 9-465 K/ Skulpturales Formfinden - Arbeiten aus dem Block mit Adr.v.d.Ende (LB)
 EX spanischen Alabaster. Exkursion nach Spanien. Freiluftarbeiten
 in den Alabastersteinbrüchen in Quinto/Ebro. Vom 14.-23.10.93
 LA (Lernfeld 1), fpA, alle Semesterstufen, alle Schulstufen
 4 SWS, Fr 14-18, A 0140/45
- 9-466 K Arbeiten aus Holz M.Duderstadt (LB)
 LA (Lernfeld 1), fpA, alle Semesterstufen, alle Schulstufen
 4 SWS, Do 16-20, GW 2, AO 140/45

MEDIENPRAXIS: FOTO / VIDEO

- 9-470 K Fotografie II Chr. Hermes
 LA (Lernfeld 2), fpA, M u. H, S 1, S2
 4 SWS, Mo 10-14, GW 2, B 3840
- 9-471 K Foto- und Luminogramme Chr. Hermes
 LA (Lernfeld 2), fpA, M u. H, alle Schulstufen
 4 SWS, Do 10-13.30, GW 2, B 3840
- 9-473 Stilmittel in der Photographie: Unschärfearten als Kompo- E. Hoenen (LB)
 sitionsbestandteile am Beispiel Akt
 LA (Lernfeld 2) fpA, M. und H., alle Schulstufen
 4 SWS, Do 13-17, GW 2, B 3840 und B 3790

9-474	AV	Medienwerkstatt (Teilnahme nur mit Vorkenntnissen) LA (Lernfeld 2), fpA, alle Semesterstufen, alle Schulstufen 3 SWS, Fr 10-13, GW 2, A 4021	H. Steinforth
9-475	AV	Praktische Medienarbeit: Spielfilm-Miniaturen, II, nur für Teilnehmer aus dem SS 93 LA (Lernfeld 2), fpA, alle Semesterstufen, alle Schulstufen 6 SWS, Mi, 16.30-19.30, GW 2, B 3900 Arbeitsgruppen nach Vereinbarung	I. Schenk mit Tutoren
9-476	K	AV-Medien für den Kunstunterricht LA (Lernfeld 2) fpA, alle Semesterstufen, alle Schulstufen 3 SWS, Do 10-13, GW 2, A 4021	H.Steinforth
9-477	K	Videopraxis für Anfänger LA (Lernfeld 2) fpA, alle Semesterstufen, alle Schulstufen 2 SWS, Fr 8-10, GW 2, A 4021	H.Steinforth



Beilagenhinweis

1 Bestellpostkarte Handelsblatt GmbH, 40018 Düsseldorf
1 Bestellpostkarte STUDENTEN-PRESSE,
Pressevertriebs GmbH, 69112 Heidelberg

Studiengang Musik

Professorinnen/Professoren

- BRECKOFF, Werner, Dr. phil., Professor
Funktion und Theorie musikalischer Bildung
Feldhausen 48, 28865 Lilienthal, Telefon (04298)1488
GW 2, A 4800, Telefon -3091
- KLEINEN, Günter, Dr. phil., Professor
Systematische Musikwissenschaft und Musikpädagogik
Humboldtstraße 187, 28203 Bremen, Telefon 75490
GW 2, A 4700, Telefon -3191
- LEMMERMANN, Heinz, Dr. phil., Professor im Ruhestand
Musik und ihre Didaktik
- MÄVERS, Klaus, Professor im Ruhestand
Musik und Didaktik der Musik, Spielpädagogik
Tettenbornstraße 15, 28211 Bremen, Telefon 2449093
GW 2, A 4710, Telefon -3097
- RIEGER, Eva, Dr. phil., Professorin
Historische Musikwissenschaft
Feldberggring 9, 37249 Neu Eichenberg, Telefon (05504)1066
GW 2, A 2521, Telefon -3424

Wissenschaftliches und künstlerisches Personal

- KOCH-RAPHAEL, Erwin, Dipl.-Tonm., Lehrkraft für besondere Aufgaben
Komposition, Analyse, Musiktheorie, Klangexperimente, experimentelles Musiktheater
Hagenauerstraße 28, 28211 Bremen, Telefon 3499738
GW 2, A 4310, Telefon -3536
- KREUTZ, Gunter, M.A., wiss.Mitarbeiter
Musikpsychologie und neue Technologien
Alwinenstraße 31, 28203 Bremen, Telefon 703288
GW 2, A 2521
- LIEBERG, Andreas, Lehrkraft für besondere Aufgaben
Instrumentalunterricht Gitarre
Keplerstraße 28, 28203 Bremen 1, Telefon 78647
GW 2, A 4310, Telefon -3536
- LÜDERWALDT, Andreas, Dr. phil., Lehrbeauftragter
- MÄVERS, Helia, Lehrkraft für besondere Aufgaben
Instrumentalunterricht (Klavier) und Schulpraktisches Klavierspiel
Straßburger Straße 47, 28211 Bremen, Telefon 3499689
GW 2, A 4310, Telefon -3536

MÖLLER, Stephan, Lehrkraft für besondere Aufgaben

Klavier-Einzelunterricht

Lindenhofstraße 53, 28237 Bremen, Telefon 615648

GW 2, A 4310, Telefon -3536

OSTENDORF, Jens-Peter, Lehrkraft für besondere Aufgaben

Musik

Holländische Reihe 9, 22765 Hamburg, Telefon (040)3901841

GW 2, A 4310, Telefon -3536

WOLTER, Gerd, Lehrkraft für besondere Aufgaben

Instrumentalunterricht Klavier

Winterstraße 17, 28215 Bremen, Telefon 353434

GW 2, A 4310, Telefon -3536

Institut für Musikpädagogik - Lehrangebote im Wintersemester 1993/94

Lehramtsstudiengang Musik

9-500	EL	Einführung ins Studium der Musikpädagogik (mit Hospitationen) Di 10-12, GW 2, A 4490	W.Breckhoff PL (NN) Tutorium(NN) (LfbA)
9-501-T	T	Tutorium zur EL 1. Sem., alle, 2 SWS, n.V. s.Aushang	NN

Projekt:

9-502	PP	„Frau und Musik - Geschlechterverhältnisse in Kunst und Kultur“ (2. Projektsemester)Nachbereitung alle Schulstufen,anerkannt für EGW,(C3) 4 SWS, Mi 13-15,GW 2, A 4490	E.Rieger Galette-Seidl (PL)
9-503	AV	Poptanz und Rockmusik im Musikunterricht der Sek.I Wie wecke ich Mädchenpower, Sek I, 2 SWS, Kompaktveranstaltung 13.11., 11.12., 16.1.,GW 2. A 4490	B.Küntzel (LB)
9-504	AV	Feministische Kunstgeschichte LA (Lernbereich 1) Ma, alle Schulstufen, 2 SWS, Fr 13-17, GW 2, B 3850	M.Fend (LB)

Projekt:

9-505	PP	„Das Eigene und das Fremde in der Musik“ (1. Projektsemester) M,H,alle Schulstufen, 2 SWS. Di 10-12,GW 2. A 4490	G.Kleinen W.Torkel(PL)
9-506	AV	Das Fremde in der Musik bei Schumann, Debussy. Schonberg und Rihm alle, S1,S2, 2 SWS, Do 10-12, GW 2, A 4460 anerkannt für Magister	G.Kleinen
9-507	AV	Identifikation und Distanz in der Populärmusik, M,H, S1, S2, 2 SWS, Di 8.30-10.00, GW 2, A 4490,anerkannt für Magister	G.Kleinen W.Torkel(PL)

9-508	AV	„Entartete Musik“ Eine Auseinandersetzung mit Ästhetik des Nationalsozialismus anerkannt für Magister fwA, all, S2, 2 SWS, Fr 10-12, GW 2, A 4460	K.Mävers (LB)
9-509	AV	Türkische Musik, Historie und Aktualität, M, H, S1, S2, 2 SWS, Do 8.30-10.00, GW 2, anerkannt für Magister, A 4460	A.Lüderwaldt (LB)
9-510	AV	Anatolische Musik in Bremen 2 SWS, Mi 17.00-19.00, GW 2, A 4330	A.Lieberg (LibA) G.Kleinen

Einzelveranstaltungen

9-511	S	Einführung in musikwissenschaftliches Arbeiten: Musik im Barock, anerkannt für Magister, 2 SWS, Do 8.30-10, GW 2, A 4490	E.Rieger
9-512	S	Johannes Brahms 2 SWS, Do 13-15, GW 2, A 4490, anerkannt für Magister	E.Rieger
9-513	S	Examenscolloquium: Wahnsinnsfrauen in der Oper, anerkannt f. Magister, alle Semester- u. Schuistufen, S I, S II, 2 SWS, Fr. 10-12, GW 2, A 4490	E.Rieger
9-514	K	Stilepochen der Musik: Musikgeschichte im Überblick II (anerkannt für Magisterstudium) alle, alle, 2 SWS, Do 15-17, GW 2, A 4490	W.Breckhoff
9-515	K	Gehörbildung (unter Einbeziehung von Computerprogrammen) alle, alle, 2 SWS, Do 12-15, Musiklabor II, GW 2	G.Kleinen
9-516	T	Tutorium 4 SWS,	NN (T)
9-517	K	Charles Ives und die amerikanische Musik, alle, alle, 2 SWS, Do 14-16, A 4460, GW 2	G.Kreutz (LB)

9-518	Co	Aktuelle Fragen der Musikdidaktik geeignet für Examenskandidaten und Doktoranden, Mu, alle Semesterstufen, H, 2 SWS, Mo n.V.	W.Breckoff
9-519	Ch	Chor (Teilnahme für Lehramtsstudieren- de über 3 Semester dringend empfohlen) offen für alle; alle Schul- und alle Semesterstufen; 2 SWS, Do 12.45-14.15, GW 2, A 4330	G.Müller- Lorenz (LB)
9-520		Universitätsorchester, offen auch für Nicht-Studierende 2 SWS, Di 19.30-21.30, Senatssaal, Mehrzweckhochhaus 1400	G.Müller- Lorenz (LB)
9-521	K	Schulpraktisches Gitarrenspiel: Lieder verschiedener Völker MU, 2 SWS, Mi 14.00, GW 2, A 4330	A.Lieberg (LfbA)
9-522	K	Harmonielehre für Gitarrist/Innen 2 SWS, Mi 15.30, GW 2, A 4330	A.Lieberg (LfbA)
9-523	K	Schulpraktisches Instrumental- spiel: Kammermusik 2 SWS, n.V.,	Chr.Galka (LB)
9-524	K	Schulpraktisches Instrumental- spiel: klavierbegleitete Kammer- musik, 2 SWS, n.V.,	U.Weißentfels (LB)
9-525	K	Schulpraktisches Klavierspiel Chorbegleitung in verschiedenen Stilrichtungen, Improvisation zur Bewegungserziehung für zukünftige Lehrer der Primarstufe und der Sek. I, ab 5 Sem., P,S1,S2, Mo 9.00 (s.Aushang) GW 2, A 4460	U.Görsch(LB)
9-526	K	Schulpraktisches Klavierspiel Pop, Jazz etc. GW 2, Fr. A 4590	D.Kirstein (LB)
9-527	K	Ensemblespiel; Jazzharmonik ausgewählte Beispiele; MUS, fpA; 2 SWS, n.V.	H.Schönecker (LB)

Veranstaltungen der Hochschule für Künste, die für Lehramt Musik der Universität anerkannt sind (HfK, Dechanatstr.13-15).

Jazz/Populärmusik Big-Band, Do ab 15.00, Raum 009	H.Schmadtke
Musikwissenschaft Die Musik des 20. Jahrhunderts (ab Spätromantik), Fr 9-11.15, Raum 111	N.Schalz
„Der Schwerpunkt Neue Musik“ (Inhalte, Strukturen ...) Fr 16.00-19.00, Raum 111	N.Schalz
Musikgeschichte R. Wagners Werk (Schluß) und Verdis späte Opern, Di 17.30-19.00, Raum 111	K.L.de Vries
Analyseveranstaltung an Beispielen von Mozart, Beethoven, Bruckner (Partitur besorgen), Di 14.00-15.00, Raum 111	H.J.Kauffmann
Seminar japanische Musik Instrumente, Formen und Gattungen der traditionellen Musik, Di 15.15-16.15, Raum 015	H.J.Kauffmann
Akustik/Instrumentenkunde Mi 15.00-16.00, Raum 111	G.N.Wolff
Musik und Körperbewußtsein Seminar, Di 15.15-16.45, Raum 111	U.Ditzig-Engelhardt
Elementare Musikerziehung Seminar, Mi 13.15-14.45, Raum 015	U.Ditzig-Engelhardt

Grundausbildung

9-528	K	Theorie I 1. Semester, 2 SWS, Mi 10.00-11.30, GW 2, A 4450	J.P.Ostendorf (LfbA)
9-529	K	Theorie III alle Schulstufen, 2 SWS, Mi 11.30-13.00, GW 2, A 4450	J.P.Ostendorf (LfbA)
9-530	T T	Allgemeine Musiklehre MU, fwA, Anf., alle, 2 SWS, n.V. siehe Aushang	N.N. Tutorium

9-531	K	Analyse II 3.-4. Semester, 2 SWS, Mi 13.00-14.30, GW 2, A 4450	J.P.Ostendorf (LfbA)
9-532	K	Grundkurs Analyse I 2 SWS, Di 13.30-15, GW 2, A 4460	E.Koch-Raphael (LfbA)
9-533	K	Theorie I Gruppe A (begrenzte Teilnehmerzahl) 2 SWS, Mo 8.30-10, GW 2, A 4450	E.Koch-Raphael (LfbA)
9-534	K	Theorie I Gruppe B (begrenzte Teilnehmerzahl) 2 SWS, Di 8.30-10, GW 2, A 4460	E.Koch-Raphael (LfbA)
9-535	K	Theorie III Gruppe A (begrenzte Teilnehmerzahl) 2 SWS, Mo 10-11.30, GW 2, A 4450	E.Koch-Raphael (LfbA)
9-536	K	Theorie III Gruppe B (begrenzte Teilnehmerzahl) 2 SWS, Mo 11.30-13, GW 2, A 4450	E.Koch-Raphael (LfbA)
9-537	K	Rhythmik und Klangexperimente (Grundausbildung) MU, alle Semester und Schulstufen, 2 SWS, Mo 17-18.30, GW 2, A 4430	D.Heinsohn(LB)
9-538	K	Klangexperimente mit schulprak- tischem Akzent, MU, ab 3. Sem., P, Sek II, 2 SWS, Di 12-13.30, GW 2, A 4430	U.Görsch(LB)
9-539	K	Harmonielehre für Gitarist/innen 2 SWS, Mi 17.00, GW 2, A 4330	A.Lieberg (LfbA)

Fachpraktische Schwerpunkte

Produktion

9-540	K	Komposition (Fortsetzung) Realisation elektroakustischer Kompositionen, nur für Fortge- schrittene, H, alle, 2 SWS, n.V., Musiklabor II und HfK	E.Koch-Raphael (LfbA)
9-541	K	Instrumentation Anfangsemester, 2 SWS, Di 10, GW 2 A 4450	J.P.Ostendorf (LfbA)

9-542	K	Harmonielehre spezial. Schwerpunkt Analyse bzw. Produktion, 2 SWS, Di 10, GW 2, A 4450	J.P.Ostendorf (LfbA)
9-543	K	Filmmusik - Anfangssemester zugleich Schwerpunkt Analyse, alle Schulstufen, 2 SWS, Di 15, GW 2, A 4450	J.P.Ostendorf (LfbA)
9-544	K	Komposition ab 6. Semester, alle Schulstufen 2 SWS, Mi 14.30, GW 2, A 4450	J.P.Ostendorf (LfbA)
9-545	K	Komposition + Realisation Fortsetzungssemester MU, 2 SWS, Di 16.30, GW 2, A 4450	J.P.Ostendorf (LfbA)
9-546	K	Tristan + Isolde, Analyse Fortsetzungssemester ab 5. Sek , 2 SWS, Di 12.00, A 4450	J.P.Ostendorf (LfbA)
9-547	K	„Elektroakustische Klangsynthese an Computern“ (2) begrenzte Teilnehmerzahl, H, alle, 2 SWS, Mo 13.30-15, GW 2 Musiklabor II und HfK	E.Koch-Raphael (LfbA)
9-548	K	Komposition offen für HfK (begrenzte Teilnehmerzahl) Realisation elektroakustischer Kompositionen (nur für Fortgeschrittene, keine Grundausbildung) Anmeldung und Terminabsprache: Mo 5.4.1993, 15.30, GW 2, A 4450 MU, fwA, fpA, A, 2 SWS, Mo 15.30-17, GW 2, A 4450, und HfK (n.V.)	E.Koch-Raphael (LfbA)

Analyse

9-549	K	Aktuelle Musik Themenschwerpunkt: „Musik zwischen Improvisation und Komposition“ 2 SWS, Di 12-13.30, GW 2, A 4490 od. A 4460	E.Koch-Raphael (LfbA)
9-550	K	„Symphonie in der Krise: SonatenDenken bei Schumann und Brahms“ (Schumanns IV. und Brahms., (3), Lit.: Brahms II. Symphonie, MU, fwA, fpA, M,H, S1,S2, 2 SWS, Di 10-11.30, GW 2, A 4460	E.Koch-Raphael (LfbA)
9-551	K	Lehre vom Kontrapunkt Fortsetzungssemester ab 6. Sek, 2 SWS, Di 13.30, GW 2, A 4450	J.P.Ostendorf (LfbA)

Musik und Bewegung

- | | | | |
|-------|---|--|-----------------|
| 9-552 | K | Musik und Theater (Quereinstieg möglich)
Studium zur Erlangung szenischer Präsenz
Veranstaltung in Kooperation mit
dem "THEATER DER VERSAMMLUNG,,
MUS, fpA, SP, M,H, S1, S2, 2 SWS,
Fr 11-13, GW 2, A 4430, Zusätzlich 2 Blockseminare n.V. | M. Monaco (LB) |
| 9-553 | K | Musik und Bewegung unter
therapeutischem Aspekt,
Mo, 9-11.15, GW 2, A 4430 | A. Bolte (LB) |
| 9-554 | K | Grundlagen der tänzerischen Be-
wegungserziehung MU, fpA, SP, M,H,
alle, 2 SWS, Zeit und Ort: siehe Aushang | Klau-Emken (LB) |

Leitung von Gruppenmusizieren

- | | | | |
|-------|---|--|--------------------------|
| 9-555 | K | Chorleitung
höhere Semester, alle Schulstufen;
2 SWS, Do 10-12, GW 2, A 4330 | G.Müller-
Lorenz (LB) |
|-------|---|--|--------------------------|

Populärmusik

- | | | | |
|-------|---|--|-----------------------|
| 9-556 | K | Ensemblespiel: Leitung und Beratung von
Popgruppen, MU, SP, M,H, alle Schulstufen
2 SWS, Mo 13.30-15, 15.30-17, GW 2, Musiklabor I | D.Heinsohn (LB) |
| 9-557 | K | Leitung von Jazz- u. Pop-Ensembles
Fr 9.30-11, GW 2, Musiklabor 1 | H.Kämper (LB) |
| 9-558 | K | Harmonielehre und Arrangement
der Jazz- und Populärmusik,
Teil I, Mo 10-11.30, GW 2, A 4490 | H.Schmadtke
(LfbA) |

Magisternebenfach Musikwissenschaft/Musikpädagogik**Grundausbildung Musiktheorie**

- | | | | |
|-------|---|---|----------------|
| 9-559 | K | Musiktheorie
für Lehramt Primarstufe und Magister
(Gehörbildung, Allg. Musiklehre, Tonsatz)
Magister und Lehramt/Primarstufe
2 SWS, Mo 10.30-12, GW 2, A 4330 | U.Brockes (LB) |
| 9-560 | K | Musiktheorie I
für Lehramt Primarstufe und Magister
(Gehörbildung, allgemeine Musiklehre,
Tonsatz) Gruppe 1
MU, fpA, P, 2 SWS, Do 13-15, GW 2, A 4460, | U.Rasch (LB) |

9-561	K	Musiktheorie II für Lehramt Primarstufe und Magister (Gehörbildung, allgemeine Musiklehre, Tonsatz) MU, fpA, Gruppe 2 P, 2, Do 15-16.30, A 4430, GW 2	U.Rasch (LB)
-------	---	---	--------------

Schwerpunkte: siehe Lehramtsangebote

Einzelveranstaltungen der Lehramtsausbildung, die für Magister anerkannt sind

9-506	S	Das Fremde in der Musik bei Schumann, Debussy, Schönberg und Rihm alle, S1,S2, 2 SWS, Do 10-12, GW 2, A 4460	G.Kleinen
9-507	S	Identifikation und Distanz in der Populärmusik, M,H, S1,S2, 2 SWS, Di 8.30-10.00, GW 2, A 4490	G.Kleinen W.Torkel (PL)
9-508	K	"Entartete Musik,, Eine Auseinandersetzung mit Ästhetik des Nationalsozialismus fwA, alle, S2, 2 SWS, Fr 10-12, GW 2, A 4460	K.Mävers (LB)
9-509	K	Türkische Musik, Historie und Aktualität M,H, S1,S2, 2 SWS, Do 8.30-10.00, GW 2,A 4460	A.Lüderwaldt (LB)
9-511	S	Einführung in musikwissenschaftliches Arbeiten: Musik im Barock, 2 SWS, Do 8.30-10, GW 2, A 4490	E.Rieger
9-512	S	Johannes Brahms 2 SWS, Do 13-15, GW 2, A 4490,	E.Rieger
9-513	S	Examenscolloquium: Wahnsinnsfrauen in der Oper, alle Semester- u. Schulstufen, S I, S II 2 SWS, Fr. 10-12, GW 2, A 4490	E.Rieger
9-514	S	Stilepochen der Musik: Musikgeschichte im Überblick II alle Semester- u. Schulstufen 2 SWS, Do 15-17, GW 2, A 4490	W.Breckhoff

Instrumental- und Vokalausbildung

Klavier

9-565-01	K	Einzelunterricht,	G.Wolter (LfbA)
9-565-02	K	Einzelunterricht,	Chr. Abt (LB)
9-565-03	K	Einzelunterricht,	D. Bakke (LB)
9-565-04	K	Einzelunterricht,	C. Birkholz (LB)
9-565-05	K	Einzelunterricht,	P. Boschin (LB)
9-565-06	K	Einzelunterricht,	U. Brockes (LB)
9-565-07	K	Einzelunterricht,	J. Busse (LB)
9-565-08	K	Einzelunterricht,	G. Deckert (LB)
9-565-09	K	Einzelunterricht,	K. Dehning (LB)
9-565-10	K	Einzelunterricht,	U. Dehning (LB)
9-565-11	K	Einzelunterricht,	H. Mävers (LB)
9-565-12	K	Einzelunterricht,	St. Matthewes (LB)
9-565-13	K	Einzelunterricht,	B. Romann (LB)
9-565-14	K	Einzelunterricht,	A. Scholl (LB)
9-565-15	K	Einzelunterricht,	K. Schulz (LB)
9-565-16	K	Einzelunterricht,	M. Sueyoshi (LB)
9-565-17	K	Einzelunterricht,	E. Stützele-Jung (LB)
9-565-18	K	Einzelunterricht,	B. Thimm (LB)
9-565-19	K	Einzelunterricht,	K. van Tricht (LB)
9-565-20	K	Einzelunterricht,	E. Wagner (LB)
9-565-21	K	Einzelunterricht,	T. Washida (LB)
9-565-22	K	Einzelunterricht,	U. Weißenfels (LB)
9-565-23	K	Einzelunterricht,	R. Wigand (LB)
9-565-24	K	Einzelunterricht,	W. Wittler (LB)

Gitarre

9-566-01	K	Einzelunterricht,	A. Lieberg (LfbA)
9-566-02	K	Einzelunterricht,	R. Benesch (LB)
9-566-03	K	Einzelunterricht,	H.-U. Busch (LB)
9-566-04	K	Einzelunterricht,	J. Gaßmann (LB)
9-566-05	K	Einzelunterricht,	U. Janoschke (LB)
9-566-06	K	Einzelunterricht,	H. Kämper (LB)
9-566-07	K	Einzelunterricht,	E.A. Radke (LB)
9-566-08	K	Einzelunterricht,	H. Schönecker (LB)
9-566-09	K	Einzelunterricht,	D. Scholz (LB)
9-566-10	K	Einzelunterricht,	B. Schnieber (LB)

Stimmbildung und Gesang

9-567-01	K	Einzelunterricht,	I. Bombeck (LB)
9-567-02	K	Einzelunterricht,	J. Brassat (LB)
9-567-03	K	Einzelunterricht,	W. Büssenschütt (LB)
9-567-04	K	Einzelunterricht,	R.Lüke-Pfeilstücker (LB)
9-567-05	K	Einzelunterricht,	H. Langosz (LB)
9-567-06	K	Einzelunterricht,	N. Roese (LB)
9-567-07	K	Einzelunterricht,	C. Schirmer (LB)
9-567-08	K	Einzelunterricht,	U. von Kameke (LB)
9-567-09	K	Einzelunterricht,	K. Schünemann (LB)

Weitere Zweitinstrumente

9-568-01	K	Trompete	Einzelunterricht	P. Giron (LB)
9-568-02	K	Saxophon	Einzelunterricht	E. Petri (LB)
9-568-03	K	Schlagzeug	Einzelunterricht	A. Langer (LB)
9-568-04	K	Querflöte	Einzelunterricht	C.Schröder (LB)
9-568-05	K	Querflöte	Einzelunterricht	S. Busch (LB)
9-568-06	K	Querflöte	Einzelunterricht	S. Meier (LB)
9-568-07	K	Violine	Einzelunterricht	F. Mullarkey (LB)
9-568-08	K	Violine	Einzelunterricht	C. Galka (LB)
9-568-09	K	Orgel	Einzelunterricht	W. Langosz (LB)
9-568-10	K	Blockflöte	Einzelunterricht	St. Schrader (LB)
9-568-11	K	Tuba	Einzelunterricht	V. Harden (LB)
9-568-12	K	E-Baß/Kontrabaß	Einzelunterricht	H. Schmadtke (LB)
9-568-13	K	Fagott	Einzelunterricht	Fr.Warner-Buhlmann(LB)
9-568-14	K	Klarinette	Einzelunterricht	M. Kratsch
9-568-15	K	Saxophon	Einzelunterricht	Ch. Hansen
9-568-16	K	Vibraphon	Einzelunterricht	M.Nishimine
9-568-17	K	Sitar	Einzelunterricht	Chopra
9-568-18	K	Querflöte	Einzelunterricht	B. Holsten

Fachbereich 10 – Sprach- und Literaturwissenschaften

Im Fachbereich 10 – Sprach- und Literaturwissenschaften – sind folgende Studiengänge zusammengefaßt:

- die **Lehramtsstudiengänge** Deutsch, Englisch, Französisch, Spanisch, Deutsch als Fremdsprache;
- die **Magisterstudiengänge im Haupt- und Nebenfach** Linguistik, Deutsche Sprach- und Literaturwissenschaft, Anglistik/Amerikanistik, Romanistik;
- die **Studienelemente für Magisterstudium** Multilinguale und interkulturelle Erziehung sowie Linguistik.

Außerdem sind dem Fachbereich zugeordnet:

- die studienbegleitenden Sprachlehrveranstaltungen für ausländische Studierende;
- der Bereich Sprecherziehung für Studierende aller Studiengänge der Universität.

Sprecher des Fachbereichs	Raum	Ruf
Prof.Dr.Gerhard Pasternack	GW 2, A 2460	-3671
 Fachbereichsbeauftragte für die Lehre		
Magisterstudiengang Linguistik Prof.Dr.Johannes Bechert	GW 2, A 4760	-3042
Lehramtsstudiengang Deutsch und Magisterstudiengang Deutsche Sprach- und Literaturwissenschaft Prof.Dr.Wolfgang Wildgen	GW 2, A 2480	-3148
Lehramtsstudiengang Deutsch als Fremdsprache und Studienelement Multilinguale und interkulturelle Erziehung Prof.Dr.Antje-Katrin Menk	GW 2, A 4281	-3041
Lehramtsstudiengang Englisch und Magisterstudiengang Anglistik/Amerikanistik Prof.Dr.Logie Barrow	GW 2, A 4640	-3597
Lehramtsstudiengang Französisch und Spanisch sowie Magisterstudiengang Romanistik Prof.Dr.Martin Franzbach	GW 2, A 4640	-3032
 Ausländerbeauftragte des Fachbereichs		
Deutsch/Deutsche Sprach- und Literaturwissenschaft/ Deutsch als Fremdsprache Prof.Dr.Klaus Liebe-Harkort	GW 2, A 4290	-3189
Alle anderen Studiengänge des Fachbereichs Prof.Dr.José M. Navarro	GW 2, A 4780	-3190

	Raum	Ruf
Fachbereichssekretärin Dr.Sigrid Kutsupis	GW 2, A 2420	-3022
Geschäftsstelle für den Fachbereichsrat Doerte Schröder Ilse Scholz	GW 2, A 2400 GW 2, A 2470	-3143 -2649
Geschäftsstelle für den Magisterprüfungsausschuß Marion Beck	GW 2, B 3945	-2351
Geschäftsstelle für den Promotionsausschuß „Dr.phil.“ Inge Frank	GW 2, B 3040	-2185
Medienzentrale Geräteausleihe/Medieneinkauf Video-/Tontechnik Sprachlabor Leitung des Medienbereichs	GW 2, A 4050 GW 2, A 4050 GW 2, A 4180 GW 2, A 4190	-3050 -3051 -2190 -2191

Wissenschaftliche Einheiten im Fachbereich 10	Raum	Ruf
Institut für Allgemeine und Angewandte Sprachwissenschaft		
Prof.Dr.Johannes Bechert	GW 2, A 4760	-3042
Prof.Dr.Horst Kreye	GW 2, B 2570	-3035
Prof.Dr.José M. Navarro	GW 2, A 4780	-3190
Prof.Dr.Francoise Pouradier Duteil	GW 2, A 4620	-3043
Prof.Dr.Karl Heinz Wagner	GW 2, A 4270	-3090
Prof.Dr.Wolfgang Wildgen	GW 2, A 2480	-3148
Privatdozentin Dr.Eva Schoenke		
Lehrbeauftragter Dr.Eberhard Klein		
Lehrbeauftragter Dr.Joachim Liedtke		
Institut für kulturwissenschaftliche Deutschlandstudien		
Prof.Dr.Wolfgang Eichwede	GW 1, C 2010	-2216
Prof.Dr.Wolfgang Emmerich (Sprecher)	GW 2, B 2480	-3048
Prof.Dr.Werner Krogmann	GW 2, A 2520	-3047
Prof.Dr.Wolfgang Müller (Dickinson College, Carlisle, PA, USA)		
Wilfried Grauert	SuUB 3020	-3236
Dr.Frauke Meyer-Gosau	(z.Zt.Berlin)	
Lothar Probst	SuUB 3020	-3236
Dr.Carl Wege	FVG, M 1130	-4558
WE Migrationsforschung, interkulturelle Beziehungen und Auslandsrecht		
Prof.Dr.Dirk Hoerder (Sprecher)	GW 2, A 2400	-2111
Prof.Dr.Klaus Liebe-Harkort	GW 2, A 4290	-3189
Prof.Dr.Francoise Pouradier Duteil	GW 2, A 4620	-3043
Prof.Dr.Karl F.Schumann	FVG, W 0100	-4135
Dr.Klaus Sieveking	GW 2, B 3771	-2734
– Projekt Bremen und Bremerhaven als Auswanderungshäfen N.N.		
– Projekt Migrantinnen im internationalen Vergleich N.N.		
– Projekt Zuwanderung nach Deutschland nach 1945 im internationalen Vergleich Manfred Neumann		
	GW 2, A 4270	-3096
– Projekt Ausgangskulturen Dr.Horst Rößler		
	GW 2, A 2530	-3411
– Projekt Zweisprachigkeit und kulturelle Identität Kirsten Ricker		
	GW 2, B 3270	-2588
Projektbibliothek Marion Schulz		
	GW 2, B 1720	-4668
Forschungsstelle für Text-, Überlieferungs- und Bildungsgeschichte		
– Leiter: Prof.Dr.Hans-Albrecht Koch	GW 1, B 1200	-3361

Lehrkörper aller Studiengänge des Fachbereichs 10**Professorinnen/Professoren**

- BARROW, Logie, Dr.phil., Professor;
Englisch mit dem Schwerpunkt Sozialgeschichte und politische Landeskunde
Großbritanniens unter Einschluß ihrer Didaktik;
Hollerallee 28, 28209 Bremen, Telefon 3498366
GW 2, A 4640, Telefon -3597
Sprechzeiten: Di und Mi 17.00 - 18.00 Uhr
- BECHERT, Johannes, Dr.phil., Professor;
Linguistik und ihre Didaktik;
Engadiner Straße 48, 28325 Bremen, Telefon 423652
GW 2, A 4760, Telefon -3042
Sprechzeiten: Mi 15.00-17.00 Uhr
- BÜRGER, Peter, Dr.phil., Professor;
Französische Literaturwissenschaft einschl.ihrer Didaktik, allgemeine und
vergleichende Literaturwissenschaft;
Hans-Thoma-Straße 25, 28209 Bremen
GW 2, A 4790, Telefon -3040
- DAHLE, Wendula, Dr.phil., Professorin;
Sprach- und Literaturwissenschaft einschl.ihrer Didaktik mit dem Schwerpunkt
Didaktik des Deutschen und Kooperation von Schule und Hochschule;
Bauernstraße 3A, 28203 Bremen
GW 2, B 2370, Telefon -2068
- EMMERICH, Wolfgang, Dr.phil., Professor;
Neuere deutsche Literaturgeschichte (Schwerpunkt 20.Jahrhundert) unter
besonderer Berücksichtigung der Kulturgeschichte und Kulturtheorie;
Wachmannstraße 163, 28209 Bremen
GW 2, B 2480, Telefon -3048
Sprechzeiten: Di 15.00-16.00 Uhr
- FRANZBACH, Martin, Dr.phil., Professor;
Literatur- und Sozialgeschichte Spaniens und Lateinamerikas;
Oderfelder Straße 14, 22149 Hamburg, Telefon (040)4801048
GW 2, A 4640, Telefon -3032
Sprechzeiten: Mo 12.00-14.00 Uhr
- GALLAS, Helga, Dr.phil., Professorin;
Deutsche Literaturwissenschaft;
Franziusstraße 7, 28209 Bremen, Telefon 3498627
GW 2, A 2521, Telefon -3031
- HOERDER, Dirk, Dr.phil., MA., Professor;
Sozialgeschichte der USA;
Fichtenweg 8, 27726 Worpswede, Telefon (04792)7206
GW 2, A 4200, Telefon -2111

- JÄGER, Hans Wolf, Dr.phil., Professor;
Deutsche Literaturgeschichte mit dem Schwerpunkt 16.bis 19.Jahrhundert;
Hohenlohestraße 22, 28209 Bremen, Telefon 3479833
GW 2, B 2600, Telefon -3044
- KLAUS; H.Gustav, Dr.phil.; apl.Professor an der Universität Osnabrück
Literaturwissenschaft mit dem Schwerpunkt Amerikanische Literaturgeschichte;
Rückertstraße 11, 28199 Bremen
GW 2, A 4630, Telefon -2074
Sprechzeiten: Do 12.00-13.00 Uhr und n.V.
- KOCH, Hans-Albrecht, Dr.phil., Honorarprofessor der FU Berlin;
Leiter der Forschungsstelle für Text-, Überlieferungs- und Bildungsgeschichte
Paschkebergstraße 16, 27299 Langwedel, Telefon (04235) 1876
GW 1, B 1200, Telefon -3361
Sprechzeiten: Di 10.00-12.00 Uhr
- KREYE, Horst, Dr.phil., Professor;
Allgemeine Sprachwissenschaft, Didaktik der deutschen Sprache;
Neubergedorfer Damm 38g, 27726 Worspede, Telefon (04792) 7466
GW 2, B 2570, Telefon -3035 - Forschungssemester -
- KROGMANN, Werner, Dr.phil., Professor im Ruhestand;
Literaturwissenschaft mit dem Schwerpunkt Geschichte der deutschen Literatur
von 1750-1900; Literatur der DDR;
Paul-Singer-Straße 134, 28329 Bremen, Telefon 462429
GW 2, A 2520, Telefon -3047
Sprechzeiten: Mo 11.00-12.00 Uhr
- LIEBE-HARKORT, Klaus, Dr.phil., Professor;
Deutsch als Fremdsprache mit dem Schwerpunkt Unterricht für Türken;
Lüninghauser Straße 38, 28865 Lilienthal-Worphausen, Telefon (04792) 3407
GW 2, A 4290, Telefon -3189 - Forschungssemester -
- MENK, Antje-Katrin, Dr.phil., Professorin;
Linguistik mit dem Schwerpunkt Deutsch als Fremdsprache;
Rutenstraße 11, 28203 Bremen
GW 2, A 4281, Telefon -3041
- METSCHER, Thomas, Dr.phil., Professor;
Literaturwissenschaft einschl. ihrer Didaktik mit dem Schwerpunkt englischer und
deutscher Literaturgeschichte, allgemeine und vergleichende Literaturwissenschaft
sowie Kulturtheorie und Ästhetik;
Heidland 15, 28870 Ottersberg, Telefon (04293) 665
GW 2, A 4630, Telefon -2076
- NAVARRO, José M., Dr.phil., Professor;
Sprachwissenschaft und Theorie des Fremdspracherwerbs mit dem Schwerpunkt
Spanisch und Katalanisch;
Sierichstraße 162, 22299 Hamburg, Telefon (040) 461562
GW 2, A 4780, Telefon -3190

- PASTERNAK, Gerhard, Dr.phil., Professor;
Literaturwissenschaft mit dem Schwerpunkt Literatur- und Texttheorie, Methodenlehre;
Feldstraße 35, 28203 Bremen, Telefon 72932
GW 2, A 2460, Telefon -3671
Sprechzeiten: Di 13.00–14.00 Uhr
- PAUL, Lothar, Dr.phil., Professor;
Sprachwissenschaft mit den Schwerpunkten Sprachkritik und Sprachdidaktik (Deutsch);
GW 2, A 2560, Telefon -3030
- PETRAT, Gerhardt, Dr.phil., emeritierter Professor;
Erziehungswissenschaft mit dem Schwerpunkt Unterricht/Schule, einschl. deren
Sozialgeschichte und deren medienwissenschaftlichen Anteilen;
Parkallee 153, 28209 Bremen, Telefon 3491727
GW 2, A 2520 Telefon -2192
- POURADIER DUTEIL, Françoise, Dr.phil., Professorin;
Französische Sprachwissenschaft;
Riensberger Straße 25, 28213 Bremen
GW 2, A 4620, Telefon -3043- Forschungssemester -
- RICHTER, Dieter, Dr.phil., Professor
- siehe Fachbereich 9 -
- SAUTERMEISTER, Gert, Dr.phil., Professor;
Neuere Literaturgeschichte mit dem Schwerpunkt deutsche Literatur
des 19. Jahrhunderts;
Hans-Thoma-Straße 22, 28209 Bremen
GW 2, A 2550, Telefon -3029
- STEHL, Thomas, Dr.phil., Professor;
Romanische Philologie/Sprachwissenschaft mit dem Schwerpunkt Italianistik;
GW 2, A 4810, Telefon -3193
Sprechzeiten: n.V.
- STRECKERT, Liese-Lotte, emeritierte Professorin;
Literatur der Moderne und Didaktik des Deutschunterrichts;
Wörther Straße 46, 28211 Bremen, Telefon 443180
- WAGNER, Karl Heinz, Dr.phil., Professor;
Linguistik mit dem Schwerpunkt Englisch;
Augsburger Straße 10, 28844 Weyhe/Leeste, Telefon 892973
GW 2, A 4720, Telefon -3090
- WALTZ, Matthias, Dr.phil., Professor;
Literaturwissenschaft mit dem Schwerpunkt Französisch, Kulturwissenschaften,
Kulturtheorie;
Mühlenweg 36, 28355 Bremen, Telefon 259527
GW 2, B 2390, Telefon -2070- Forschungssemester -
- WILDGEN, Wolfgang, Dr.phil., Professor;
Sprachwissenschaft mit dem Schwerpunkt Soziolinguistik;
Waiblinger Weg 16, 28215 Bremen, Telefon 373676
GW 2, A 2480, Telefon -3148

Privatdozentinnen/Privatdozenten

BÖNING, Holger, Dr.phil.;

Geschichte der deutschen Presse und neueren Literatur;
Scharnhorststraße 26, 28211 Bremen, Telefon 233687
Deutsche Presseforschung, SuUB 4200, Telefon -3627

GÖTZE, Karl Heinz, Dr.phil.;

Neuere deutsche Literaturgeschichte und Literaturwissenschaft;
Grüneburgweg 137, 60323 Frankfurt/M.

KERKHOFF, Ingrid, Dr.phil.;

Literaturwissenschaft der USA mit Einschluß ihrer Sozial- und Mediengeschichte;
Waldstraße 19, 57614 Steimel, Telefon (02684) 3944

KLEIN, Eberhard, Dr.phil.

Englische Sprache und ihre Didaktik
An der Gete 21, 28211 Bremen

SCHOENKE, Eva, Dr.phil.;

Sprachwissenschaft (Schwerpunkt Textlinguistik) und Didaktik der deutschen Sprache;
Hartlaubstraße 29, 28355 Bremen, Telefon 253246

SCOTTI-ROSIN, Michael, Dr.phil.;

Romanische Philologie mit dem Schwerpunkt Sprachwissenschaft;
Im Münchfeld 9, 55122 Mainz, Telefon (06131) 320266

WEBER, Johannes, Dr.phil.;

Geschichte der neueren deutschen Literatur und der deutschen Presse;
Deutsche Presseforschung, SuUB

Wissenschaftliches Personal

BASAR, Brenda, Lehrkraft für besondere Aufgaben;

Deutsch als Fremdsprache - Türkisch;
Graf-Haeseler-Straße 79, 28205 Bremen, Telefon 3495864
GW 2, A 4290, Telefon -3189

BECKER, Ulrike, Lehrbeauftragte;

Englisch (Sprachkurse) für ausländische Studierende;
Bückeburger Straße 37, 28205 Bremen, Telefon 443399

BORIES-SAWALA, Helga, wiss.Mitarbeiterin;

Französische Geschichte und Landeskunde;
Kammerweg 13b, 27574 Bremerhaven
GW 2, B 2400, Telefon -3107

DAHM, Michaela, wiss.Mitarbeiterin;

GW 2, B 3270, Telefon -2588

- FRANCINELLA, Donatella, Dr., Lehrkraft für besondere Aufgaben;
Fremdsprachenerwerb Italienisch;
Kurfürstenallee 7, 28211 Bremen, Telefon 3469505
GW 2, B 3270, Telefon -2695
Sprechzeiten: Mi 16.00-17.00 Uhr
- HEPSÖYLER, Ender, Dr.phil., wiss.Mitarbeiter;
GW 2, B 3340, Telefon -4696
- HEYDEMANN, Evelyne, Lehrkraft für besondere Aufgaben;
Fremdsprachenerwerb Französisch;
Parkallee 203 C, 28213 Bremen, Telefon 216890
GW 2, B 2811, Telefon -3149
Sprechzeiten: Mo 13.00-13.30 Uhr und n.V.
- HOLDERIED, Barbara, Lehrkraft für besondere Aufgaben;
Studienbegleitende Sprachkurse für ausländische Studierende;
Friedrich-Mißler-Straße 31, 28211 Bremen, Telefon 237823
- JABLONKA, Frank, wiss. Mitarbeiter
Romanistik/Italianistik;
GW 2, A 4810, Tel. 3193
- KNAUF, Diethelm, Lehrkraft für besondere Aufgaben;
Fachdidaktik Englisch;
Keplerstraße 28, 28203 Bremen, Telefon 72108
GW 2, A 2530, Telefon -3411
Sprechzeiten: Di 15.00-16.00 Uhr
- KNOLL, Gerhard, Dr.phil., Akademischer Rat/wiss.Mitarbeiter;
Deutsch;
Kurfürstenallee 120, 28211 Bremen, Telefon 235405
GW 2, A 2530, Telefon -3411
- MARGALEF, Trinidad, M.A., Lehrkraft für besondere Aufgaben;
Katalanisch;
Hoerperfeld 8, 21033 Hamburg, Telefon (040) 7215256
Sprechzeiten: Mi n.V.
- PROBST, Lothar, wiss.Mitarbeiter;
SuUB 3020, Telefon -3236
- RAMM, Elke, wiss.Mitarbeiterin;
GW 2, B 2640, Telefon -3363
- REBY, Catherine, Lehrkraft für besondere Aufgaben;
Fremdsprachenerwerb Französisch;
Klawitterstraße 8, 28279 Bremen, Telefon 822976
GW 2, B 2811, Telefon -3149
Sprechzeiten: Do 13.00-14.00 Uhr

- RICKER, Kirsten, wiss.Mitarbeiterin;
GW 2, B 3270, Telefon -2588
- RÖSSLER, Horst, Dr.phil., wiss.Mitarbeiter;
GW 2, A 2530, Telefon -3411
- SCHROEDER, Christoph, wiss.Mitarbeiter;
GW 2, A 4760, Telefon -3042
- SCHRÖDER, Hans J., Dr.phil., wiss.Mitarbeiter;
FVG, M 1130, Telefon -4558
- SCHÜLE; Klaus, Dr.phil., wiss.Mitarbeiter;
Französische Sozialgeschichte und Fremdsprachendidaktik;
Uhlandstraße 23, 28211 Bremen, Telefon 342130
GW 2, A 4790, Telefon -3040
- STEFANSKI, Valentina, Dr.rer.soz., wiss.Mitarbeiterin;
Saarbrückener Straße 62, 28211 Bremen, Telefon 4987105
GW 2, A 4270, Telefon -3096
- STEIMER, Hans G., wiss.Mitarbeiter;
GW 2, B 1590, Telefon -3683
- STEINFORTH, Harm, Dr.phil., Akad.Rat, Lehrkraft für besondere Aufgaben;
Medienpraxis mit den Schwerpunkten technischer Vermittlung und Didaktik
der audiovisuellen Medien;
Sternwartestraße 4a, 28865 Lilienthal, Telefon (04298) 1233
GW 2, A 4190, Telefon -2191
- VEGA ANJEL, Nicolas, M.A., wiss.Mitarbeiter;
Literatur- und Sozialgeschichte Lateinamerikas;
Kölnerstraße 24, 28327 Bremen, Telefon 470475
GW 2, B 3340, Telefon -4696
Sprechzeiten: Di 11.00-13.00
- WAHRIG-BURFEIND, Renate, Dr.phil., wiss.Mitarbeiterin
- WATKINSON-ZALKA, Rose, Studienrätin, Lehrkraft für besondere Aufgaben;
Fremdsprachenerwerb Französisch;
Wernigeroder Straße 32, 28205 Bremen, Telefon 493042
GW 2, B 2811, Telefon -3149
Sprechzeiten: Fr 12.00-13.00 Uhr
- WATSON, Ian, B.A., Ph.D., Privatdozent/Lehrkraft für besondere Aufgaben;
Englisch mit dem Schwerpunkt Fremdsprachenerwerb, Literaturwissenschaft
und Kulturgeschichte Großbritanniens;
GW 2, A 4220, Telefon -2075
Sprechzeiten: Mo 15.00-16.00 Uhr

WECK, Manfred, Dr.phil., Dipl.-Päd., Lehrkraft für besondere Aufgaben;
Deutsch (Sprachwissenschaft/Sprachdidaktik);
Justus-Liebig-Straße 28, 28357 Bremen, Telefon 256732
GW 2, B 2510, Telefon -3036
Sprechzeiten: Mo 17.00-18.30 Uhr

WEGE, Carl, Dr.phil., wiss.Mitarbeiter;
FVG, M 1130, Telefon -4558

WILKENING, Rüdiger, Dr.phil., Dipl.-Päd., Lehrkraft für besondere Aufgaben;
Literaturwissenschaft mit dem Schwerpunkt Neuere deutsche Literatur,
Didaktik des Literaturunterrichts in Primar- und Sekundarstufe I;
Ratsherr-Dr.Jacobi-Straße 20, 27793 Wildeshausen, Telefon (04431) 72959
GW 2, B 2520, Telefon -3037
Sprechzeiten: Di 12.00-13.00 Uhr

WINTER, Andrew, B.A., Lehrkraft für besondere Aufgaben;
Spracherwerb Englisch;
Hartwigstraße 14, 28209 Bremen, Telefon 3498550
GW 2, A 2525, Telefon -2110
Sprechzeiten: Do 13.00-14.00 Uhr

ZIEBARTH, Ursula, M.A., Lehrkraft für besondere Aufgaben;
Studienbegleitende Sprachkurse für ausländische Studierende;
Rembrandtstraße 5, 28209 Bremen, Telefon 341132
GW 2, A 2350, Telefon - 3265
Sprechzeiten: Di 11.00-13.00 Uhr

Zusätzliche Angebote im Rahmen der Orientierungswoche für Studienanfänger im Fachbereich 10

Montag, den 11.10.1993, 9.30 Uhr, Uni-Theater, Zentralbereich

Begrüßung der Studienanfänger des Fachbereichs 10 durch den Sprecher, Prof. Pasternack

Studiengang Deutsch

Montag, den 11.10.1993, 10-12 Uhr, Uni-Theater, Zentralbereich

Allgemeine Begrüßung und Vorstellung des Faches Deutsch, Lehramt und Magister sowie Vorstellung der Lehrenden.

Ab 12.10 Uhr bis 15 Uhr Studienberatung in den Büros der Lehrenden:

Prof. Bechert	Raum A 4760 GW2
Prof. Dahle	Raum B 2370 GW2
Prof. Emmerich	Raum B 2480 GW2
Prof. Gallas	Raum A 2570 GW2
Prof. Jäger	Raum B 2600 GW2
Prof. Koch	Raum B 1200 GW1
Prof. Pasternack	Raum A 2460 GW2
Prof. Paul	Raum A 2560 GW2
Prof. Sautermeister	Raum A 2550 GW2
Dr. Weck	Raum B 2510 GW2
Prof. Wildgen	Raum A 2480 GW2
Dr. Wilkening	Raum B 2550 GW2

Studiengang Englisch

Mittwoch, 6.10.1993, 10-13 Uhr, Großer Hörsaal

Allgemeine Begrüßung und Vorstellung der Hochschullehrer sowie Informationen zum Aufbau des Studiums mit Kulturprogramm.

Ab 13.10 Uhr bis 15 Uhr Studienberatung in den Büros der Lehrenden:

Prof. Barrow,	Raum A 4640 GW 2
Prof. Hoerder	Raum A 4200 GW2
Diethelm Knauf	Raum A 2530 GW2
Prof. Metscher	Raum A 4630 GW2
Prof. Wagner	Raum A 4720 GW2
Ian Watson	Raum A 4220 GW2
Andrew Winter	Raum A 2525 GW2

Donnerstag, 7.10.1993, 9-11 Uhr, Kleiner Hörsaal

Einführung in die Sprachwissenschaft durch Prof. Wagner.

Einführung in das Studium für ein Lehramt und die Fachdidaktik durch Diethelm Knauf. Begrüßungs-, Diskussions- und Unterhaltungsprogramm durch die Studierenden.

Mittwoch, 13.10.1993, 9-12 Uhr, GW1, Raum B 1210

Teilnahmepflicht: Diagnostic Test

**Lehramtsstudiengänge Französisch, Spanisch und
Magisterstudiengang Romanistik****5.10.-7.10.1993, 10-13 Uhr, GW2, Raum A 2320**

Orientierungshilfen für Erstsemester durch Studierende

Montag, den 11.10.1993, 17 Uhr, GW 2, Raum B 1420

Einführungsveranstaltung für alle Erstsemester der Romanistik

Mittwoch, den 13.10.1993, 14-16 Uhr, GW1, Raum B 1210

Teilnahmepflicht: Diagnostischer Test Französisch

Dienstag, den 12.10.1993, 16-18 Uhr, 1490 Bibliotheks-Saal

Teilnahmepflicht: Diagnostischer Test Spanisch

Dienstag, den 12.10.1993, 13-14 Uhr, GW1, Raum C 1070

Informationsveranstaltung für alle am Fach Katalanisch Interessierten

MAGISTERSTUDIENGANG LINGUISTIK

Projekt: Linguistik in Europa (2. Projektsemester)

10-3001 S	„Zielsprache Deutsch“ Analyse englischer und französischer Texte zur Frage der Europäischen Union 2 SWS, Di 13-15, GW 1, B 1131	W. Streubel (LB)
10-8001 S	Le français parlé en Aquitaine: sources historiques et aspects actuels 2 SWS, Di 17-19, GW 2, B 3230	Th. Stehl
10-8002 S	Dialektologie und empirische Variationslinguistik Süditaliens 2SWS, Di 15-17, GW 2, B 3230	Th. Stehl
10-8024 S	Diglosia y bilingüismo en Cataluña 2 SWS, Do 13-15, GW 2, B 3900	J.M. Navarro

Grundstudium

Grundkurse und Übungen

10-3000 GK	Grundkurs I: Grundbegriffe der Semiotik und Sprachwissenschaft 4 SWS, Fr 10-13, GW 2, A 2270	K.H. Wagner Tutorium
10-3002 GK	Grundkurs III: Syntax und Semantik 2 SWS, Do 10-12, GW 2, A 2320	J. Bechert
10-3003 K	Phonologie und Phonetik, mit Transkriptionsübungen 2 SWS, Di 10-12, GW 1, C 0040	J. Bechert
10-3004 S	Lernpsychologische und psycholinguistische Implikation der Sprachdidaktik 2 SWS, Do 17-19, GW 2, A 2320	J. Liedtke (LB)
11-136 S	Kindlicher Grammatikerwerb: Phonologie, Morphologie, Syntax 2 SWS, Di 15-17, GW 1, B 2220	M. Rothweiler
10-4302 S	Der Charakter der Sprachen (AV im Projekt: „Sprache und Verstehen...“) 3 SWS, Mo 10-12.30, GW 2, A 2270	L. Paul

Einzelsprachliche Veranstaltungen im Grundstudium

10-4303 K	Einführung in die Sprachwissenschaft (für Germanisten) Vorlesung: Di 10-12, GW 1, A 0080 Seminar: Di 15-17, kl. Hörsaal	W. Wildgen Tutorien
-----------	---	------------------------

10-4304 K	Übungen zur Grammatik der deutschen Gegenwartssprache 2 SWS, Fr 10-12, GW2 B 3030	M. Weck
10-6300 K	Einführung in die Syntax des Englischen 2 SWS, Mi 13-15, GW2 B 3030	K.H. Wagner
10-6301 K	Phonetik und Phonologie des Englischen 2 SWS, Fr 8.30-10, GW 2, A 2270	K.H. Wagner
10-8000 S	Grundlagen und Grundfragen der romanischen Sprachwissenschaft 2 SWS, Mi 13-15, GW2, A 2320	Th. Stehl Tutorium

Hauptstudium

Beide Studienrichtungen

10-3004 S	Moderne Bedeutungstheorien 2 SWS, Mi 15-17 MZH 5210	W. Wildgen
10-6303 S	Die Grammatik des Nomens 2 SWS, Mo15-17, ZB, B 0770	K.H. Wagner
10-8036 S	El aspecto verbal en Español 2 SWS, Mi 13-15, ZB, B 0780	J. Navarro

Einzelveranstaltungen (Kernbereich)

10-3005 KO	Sprachwissenschaftliches Kolloquium: Die Nominalphrase in verschiedenen Sprachen 2 SWS, Mi 17-19, GW 2, A 2320	J. Bechert J. Navarro Th. Stehl K.H. Wagner
10-3011 K	Tiefenkasus, thematische Relationen und Thetarollen 2 SWS, Zeit und Ort s. Aushang	R. Böhm (LB)

Studienrichtung: Sprache im sozialen Kontext

10-3006 K	Awarisch: Texte und Grammatik einer nordkaukasischen Sprache 2 SWS, Di 15-17, GW 1, B 1050	J. Bechert
10-3007 K	Sanskrit II 2 SWS Do 17-19, GW 2, A 2370	J. Bechert
10-8009 S	Vergleichende Charakteristik des Italienischen und des Spanischen 2 SWS, Mi 15-17, GW 2, A 2320	Th. Stehl

10-8031 S	Rasgos diferenciales del Español de America 2 SWS, Do 10-12, GW 2, B 3900	J. Navarro
10-7034 S	Leben mit zwei Sprachen 2 SWS, Mo 15-18, GW 2, B 3230, Beginn: 29. 11. 1993	F. Pouradier Duteil

Studienrichtung: Text- und Informationswissenschaft

10-3008 S	Grundprobleme der Semiotik 2 SWS, Di 17-19, GW 1, B 2220	A. Hetzer (LB)
10-3009 S	Wissensrepräsentation 2 SWS, Mo 13-15, ZB, B 0770	K.H. Wagner
10-8037 S	Teoría y práctica de la traducción Aspectos contrastivos (Alemán-Español) SWS, Mi 15-17, ZB, B 0780	J. Navarro



ALBATROS
BUCHHANDLUNG
FEDELHÖREN 91 / NÄHE STAATSARCHIV
28203 BREMEN / TEL. 04 21-32 72 48

LEHRAMTSSTUDIENGANG DEUTSCH MAGISTERSTUDIENGANG DEUTSCHE SPRACH- und LITERATURWISSENSCHAFT

VORLESUNGEN

10-4200 V	Deutsche Literaturgeschichte: Humanismus und Reformation (1450-1600). alle Semesterstufen; S1/S2; 2 SWS; Mo 15-17, UB 1490, Bibliothekssaal	H.-W. Jäger
10-4201 V	Geschichte der deutschen Lyrik (II): Aufklärung, Rokoko, Sturm und Drang. alle Semester- und Schulstufen; 2 SWS; Di 10-12, GW 1, B 1210	G. Sautermeister
10-4202 V	Geschichte der Textüberlieferung II: alle Semesterstufen; S1/S2; 2 SWS; Di 13-15, GW 1, B 2220	H.-A. Koch

PROJEKTE

Literatur- und Bildungsverhältnisse in der frühen Neuzeit in Deutschland (1. Projektsemester) LA/MA

10-4203 PP	Frühe Neuzeit in Deutschland. (Begriff und Zeitraum). S1/S2; 2 SWS; Fr 10-12 (n.V.), GW 2, B 2900	H.-W. Jäger H.-A. Koch Th. Elsmann (LB) T. Rathmann (LB) A. Kämena (PL) H. Klughardt (PL)
10-4200 V	Deutsche Literaturgeschichte: Humanismus und Reformation (1450-1600). alle Semesterstufen; S1/S2; 2 SWS; Mo 15-17, UB 1490, Bibliothekssaal	H.-W. Jäger
10-4202 V	Geschichte der Textüberlieferung II: Seit Erfindung des Buchdruckes. alle Semesterstufen; S1/S2; 2 SWS; Di 13-15, GW 1, B 2220	H.-A. Koch
8-380 S	Universitäten im Mittelalter und in der frühen Neuzeit. G/H; S1/S2; 2 SWS; Do 10-12, GW 1, B 2220	H.-A. Koch
10-4205 S	Stadt und Literatur in der frühen Neuzeit. HS; S1/S2; 2 SWS; Fr 12-18 (5 Block-VAn), GW 2, B 2860	T. Rathmann (LB)

10-4206 S	Satiren des 16. Jahrhunderts. LA/MA; S1/S2; 2 SWS; Do 17-19, GW 2, A 2270	H.-W. Jäger
8-312 S	Zur Rezeption des römischen Kaisertums: Cola di Rienzo und die Prinzipatsideologie. S2; 2 SWS; Mi 13-15; GW 2, B 2860	Th. Elsmann (LB)

**Sprache und Verstehen
(3. Projektsemester) LA/MA**

10-4300 PP	„Sprache und Verstehen. Grundprobleme der Hermeneutik“ einschließlich der Auswertung von Unterrichtseinheiten und Praktika. S1/S2; 4 SWS; Mi 15-18, GW 2, A 2270	L. Paul R. Leusing (PL) G. Reich (PL) G. Grosche (PL)
10-4301 AV	Auswertung von Unterrichtseinheiten. G/H; S1/S2; 2 SWS; n.V.; s. Aushang	L. Paul R. Leusing (PL) G. Reich (PL) G. Grosche (PL)
10-4302 S	Der Charakter der Sprachen S1/S2; 3 SWS; Mo 10-12.30, GW 2, A 2270	L. Paul
10-4207 S	Nietzsches Wirkungen. S1/S2; 2 SWS; Fr 10-12, GW 2, B 2740	W. Emmerich

FACHDIDAKTIK (LA)

10-4100 K	Mündliche Kommunikation. Ein Lernbereich im Deutschunterricht. S1/S2; 2 SWS; Do 15-17, GW 2, A 2210	M. Weck
10-4101 K	Grammatik in Sprachbüchern - Welches Modell erscheint „lernwirksam“? SW; m/h; S1/S2; 2 SWS; Mi 15-17, GW 1, B 2140	M. Weck
10-4102 K	Schreibversuche. Erprobungen eines (anderen) „Aufsatz“-Unterrichts. SW; a/m; S1/S2; 2 SWS; Mo 15-17, GW 1, B 1050	M. Weck
10-4103 S	Literarische Kurzformen (II). Geschichte - Theorie - Didaktik. LW; m/h; alle Schulstufen; 2 SWS; Di 8-10, GW 2, A 2210	R. Wilkening
10-4104 K	Arbeitstechniken der Literaturwissenschaft und der Literaturdidaktik I (Kleingruppe: begrenzte Teilnehmerzahl). LW; a/m; alle Schulstufen; 2 SWS; Di 10-12, GW 2, B 2520	R. Wilkening

10-4105 K	Arbeitstechniken der Literaturwissenschaft und der Literaturdidaktik II (Kleingruppe: begrenzte Teilnehmerzahl). LW; a/m; alle Schulstufen; 2 SWS; Di 13-15, GW 2, B 2520	R. Wilkening
10-4211 S	Kurze Texte im Deutschunterricht S1/S2; Fr 10-12, GW 2, A 2320	W. Dahle U. Fritsche (PL)

GRUNDSTUDIUM

SPRACHWISSENSCHAFT (LA/MA)

10-4303 K	Einführung in die Sprachwissenschaft (für Germanisten). S1/S2; 4 SWS; Vorlesung Di 10-12, GW 1, A 0080, mit Seminar Di 15-17, Kl.Hörsaal	W. Wildgen Tutorien
10-3002 K	Grundkurs III: Syntax und Semantik. S1/S2; 2 SWS; Do 10-12, GW 2, A 2320	J. Bechert
10-3003 K	Phonologie und Phonetik, mit Transkriptionsübungen. S1/S2; 2 SWS; Di 10-12, GW 1, C 0040	J. Bechert
10-4304 K	Übungen zur Grammatik der deutschen Gegenwartssprache. LA; a/m; P; S1/S2; 2 SWS; Fr 10-12, GW 2, B 3030	M. Weck
10-3004 S	Lernpsychologische und psycholinguistische Implikation der Sprachdidaktik. alle Schulstufen; 2 SWS, Do 17-19; s. Aushang	J. Liedtke (LB)
10-4306 AV	Grammatik und Sprachkritik S1/S2; 2 SWS, Di 13-15, GW 1, B 1210	W. Dahle U. Fritsche (PL)

GRUNDSTUDIUM

LITERATURWISSENSCHAFT (LA, MA)

10-4208 K	Grundkurs Literaturwissenschaft. Einführung in das Fach. Für Erstsemester (EL). S1/S2; 4 SWS; Mi 13-17, GW 2, B 2890	G. Sautermeister Tutorien
10-4209 K	Einführung in die Literaturwissenschaft: Erzähltheorie und Narrativik. S1/S2; 2 SWS; Di 8-10; GW 1, B 2220	H.-A. Koch Tutorium
10-4210 S	„Was sie schon immer über Diskurse wissen wollte ...“ alle Semesterstufen; 2 SWS; Mi 15-19 (14tägig), s. Aushang	K. Reulecke (LB) und Studentinnen

10-4104 K	Arbeitstechniken der Literaturwissenschaft und der Literaturdidaktik I (Kleingruppe: begrenzte Teilnehmerzahl). LW; a/m; alle Schulstufen; 2 SWS; Di 10-12, GW 2, B 2520	R. Wilkening
10-4105 K	Arbeitstechniken der Literaturwissenschaft und der Literaturdidaktik II (Kleingruppe: begrenzte Teilnehmerzahl). LW; a/m; alle Schulstufen; 2 SWS; Di 13-15, GW 2, B 2520	R. Wilkening
10-4211 S	Kurze Texte im Deutschunterricht S1/S2; Fr 10-12, GW 2, A 2320	W. Dahle U. Fritsche (PL)
10-4212 S	Metrik. S1/S2; 2 SWS; Do 13-15, GW 2, B 2890	H.-W. Jäger
10-4205 S	Stadt und Literatur in der frühen Neuzeit (Fischart, Lindener u.a.). S1/S2; 2 SWS; Fr 12-18 (5 Block-VAn), GW 2, B 2860	T. Rathmann (LB)
10-4214 S	Deutsche Aufklärung. S1/S2; 2 SWS; Di 17-18.30, GW 2, A 2270	W. Krogmann
10-4405 S	Karl Philipp Moritz (II): Publizistik, Theater und Aufklärung. Mo 17-21 (14tägig), GW 2, A 2270	W. Grams (LB)
8-233 S	Friedrich II von Preußen als Erziehungsinstrument. - Die Figur des Königs im Schulbuch und in der Belletristik. alle Semester- und Schulstufen; 2 SWS; Mi 10-12, MZH 7220	G. Knoll
10-4215 S	Lateinische Handschriften des Mittelalters mit Leseübungen alle Semester- und Schulstufen; 2 SWS, Mi 15-17, s. Aushang	G. Knoll
10-4216 S	Autobiographische Schriften von Frauen um 1800. S1/S2; 2 SWS; Fr 16-18, GW 2, B 3200	E. Ramm
10-4217 S	DDR-Literatur als Zivilisationskritik (Braun, de Bruyn, Fühmann, Hein, Kunert, Müller, Wolf). S1/S2; 2 SWS; Mo 15-17, GW 2, A 2320	W. Emmerich
10-4218 S	Subjektivität und Macht. Zum Problem der Autorenidentität. S2; 2 SWS, Do 15-17, MZH 7230	W. Grauert (LB)

GRUNDSTUDIUM**MEDIENWISSENSCHAFT (LA/MA)**

10-4400 S	Der deutsche Film 1918-1945. Eine Beispielreihe. alle Schulstufen; 3 SWS; Fr 13-16, Filmstudio	W. Emmerich
10-4401 S	Der westdeutsche Nachkriegsfilm. 2 SWS (14tägig), s. Aushang	W. Bartens (LB)
10-4402 S	Theaterpraxis - Dramaturgie 2. S2; 4 SWS; Do 15-19, Bremer Theater	U. Fuchs (LB)
10-4403 S	Leitartikel und Kommentar - Wertungen durch Journalisten. alle Schulstufen; 2 SWS; Mo 15-17, GW 2, A 4021	G. Petrat
10-4406	Spitzennoten des Tages S1/S2; 2 SWS, Fr 13-15, GW 2, A 2320	W. Leyerer (LB)
9-150 K	Im Angesicht des Unterschieds über den produktiven Umgang mit Fremdheit im Theater II. (Theorie/ Praxis in Kooperation mit dem „Theater der Versammlung - Bremer Versuchsbühne zwischen Bildung, Wissenschaft und Kunst“) (persönliche Anmeldung sinnvoll). alle Semesterstufen; S1/S2; 2 SWS; Blockveranstaltung (s. Aushang: FB 9; FB 10)	J. Holkenbrink (LB)
10-4405 S	Karl Philipp Moritz (II): Publizistik, Theater und Aufklärung. 2 SWS, Mo 17-21 (14tägig), GW 2, A 2270	W. Grams (LB)

HAUPTSTUDIUM**SPRACHWISSENSCHAFT (LA, MA)**

10-3010 S	Moderne Bedeutungstheorien. 2 SWS; Mi 15-17, s. Aushang	W. Wildgen
10-3008 S	Grundprobleme der Semiotik. alle Schulstufen; 2 SWS; Di 17-19, GW 1, B 2220	A. Hetzer (LB)
11-136 S	Kindlicher Spracherwerb: Phonologie, Morphologie, Syntax. alle Schulstufen; 2 SWS; Di 15-17.00, s. Aushang	M. Rothweiler (LB)
10-4302 S	Der Charakter der Sprachen (VA im Projekt: „Sprache und Verstehen ...“). S1/S2; 3 SWS; Mo 10-12.30, GW 2, A 2270	L. Paul

10-4305 S/KO	Sprache und Handlung (Kolloquium für Doktoranden, Examenskandidaten und höhere Semester). S2; 2 SWS; n.V. s. Aushang	L. Paul
10-3005 KO	Sprachwissenschaftliches Kolloquium: Die Nominalphrase in verschiedenen Sprachen. 2 SWS; Mi 17-19, GW 2, A 2320	J. Bechert J.M. Navarro T. Stehl K.H. Wagner

HAUPTSTUDIUM

LITERATURWISSENSCHAFT (LA/MA)

10-4219 S	Editionsphilologie. S1/S2; 2 SWS; Di 15-17, GW 1, B 2240	H.-A. Koch
10-4220 S	Strukturelle Erzähltheorien. S2; 2 SWS; Mo 10-13, GW 2, A 2320	H. Gallas
10-4221 KO	Läßt sich aus der Literatur ein moralischer Imperativ ableiten oder ist sie einer? Über das Verhältnis von Moral und Literatur. S2; 2 SWS; Mo 15-17, GW 1, B 1140	W. Dahle
8-380 S	Universitäten im Mittelalter und in der frühen Neuzeit. 2 SWS; Do 10-12, GW 1, B 2220	H.-A. Koch
10-4206 S	Satiren des 16. Jahrhunderts. S1/S2; 2 SWS; Do 17-19, GW 2, A 2270	H.-W. Jäger
10-7012 S	Die Anfänge der modernen Gesellschaftskritik bei Rousseau. 2 SWS; Do 10-12, GW 2, A 2270	P. Bürger
10-4224 S	Skurrile Prosa. Ausgewählte Texte von Klopstock bis Rosendorfer. S1/S2; 2 SWS, s. Aushang	J. Weber
10-7011 S	Horkheimer/Adorno: Dialektik der Aufklärung. 2 SWS; Do 8-10, GW 2, A 2270	P. Bürger
10-4225 S	Georg Christoph Lichtenberg - Schriftsteller, Kulturphilosoph, Anthropologe im 18. Jh. S1/S2; 2 SWS; Mo 17-19, GW 2, A 2320	G. Sautermeister
10-4207 S	Nietzsches Wirkungen (im Projekt „Hermeneutik“). S1/S2; 2 SWS; Fr 10-12, GW 2, B 2740	W. Emmerich

10-4226 S	Literatur um 1900: Arthur Schnitzler und Thomas Mann. In Zusammenarbeit mit dem "Theater der Versammlung,„ S1/S2; 2 SWS; Do 13-15, GW 2, A 2320	G. Sautermeister
10-4227 S	Begriff und Struktur der literarischen Moderne. S2; 2 SWS; Mo 15-17, GW 2, A 2270	Th. Metscher
10-4228 KO	Literaturrezeption (für Examenskandidaten und höhere Semester). alle Schulstufen; 2 SWS; Fr 15-17, GW 2, B 2520	R. Wilkening
10-4229 KO	Gibt es Fortschritt in der Germanistik? (Nur für Examenskandidaten und Doktoranden.) S2; 1 SWS; Di 17-19, 14tägig, MZH 6240	H.-W. Jäger

HAUPTSTUDIUM

MEDIENWISSENSCHAFT (LA/MA)

9-431 S	Mediengeschichte: Geschichte im Film - Film und Geschichte. alle Schulstufen; 3 SWS; Mi 13-16; GW 2, B 3850	I. Schenk
---------	--	-----------

SPRACHKURSE

10-5000 K	Französisch für Nicht-Romanisten (Anfänger) 2 SWS; Di 14-16, ZB Bozzo	D. Chuchana (LB)
10-5001 K	Neugriechisch (Anfänger I) 2 SWS; Mi 8-10, MZH 7220	M. Daniilidou (LB)
10-5006 K	Neugriechisch (Mittelstufe) 2 SWS, Mi 10-12, MZH 7220	M. Daniilidou (LB)
10-5002 K	Spanisch für Anfänger 2 SWS; Mi 10-12, MZH 7230	M. Buhlmann (LB)
10-5003 K	Türkisch für Nicht-DaF Anfänger; alle Schulstufen; 2 SWS; Di 17-19, MZH 7220	C. Demirkapi (LB)
10-5004 K	Niederländisch mit landeskundlichen Anteilen alle Semester- und Schulstufen; 2 SWS; Mo 13-15, GW 2, A 2320	W. Kats (LB)
10-5005 K	Niederländisch für Fortgeschrittene (3. Sem.) 2 SWS; Mo 15-17, GW 1 C 1060	W. Kats (LB)

LEHRAMTSTUDIENGANG DEUTSCH ALS FREMDSPRACHE UND STUDIENELEMENT: BILINGUALE UND MULTIKULTURELLE ERZIEHUNG IM MAGISTERSTUDIUM

Einzelveranstaltungen

10-9000 S	Einführung in das Studium des Deutschen als Fremdsprache anerkannt für D/DaF, EGW/DaF A, alle Schulstufen 2 SWS, Mo 15-17, MZH 7260	A.K.Menk Tutorium
10-9001 S	Kommunikationsstrukturen im multikulturellen Kontext anerkannt für D/DaF, MW, EGW/DaF alle Semester und Schulstufen 2 SWS, Block am Wochenende, s. Aushang	S.Scharwiess (LB)
10-9002 S	Muslimisches Denken zum Geschlechterverhältnis anerkannt für D/DaF, EGW-STR:B2 EGW/DaF alle Semester und Schulstufen 2 SWS, 3 Sonnabend-Veranstaltungen Oktober-Dezember 1993, s.Aushang	U.Mihciyazgan (LB)
10-9003 S	Fachliches Lernen von Migrantenkindern im S1-Bereich anerkannt für D/DaF, SW, EGW/DaF, M,H, Schulstufe S1, 2 SWS, Block am Wochenende, s.Aushang	R.Hocker (LB)
10-9004 S	Familie und Entwicklungsprozesse in der Migration anerkannt für D/DaF, EGW/DaF, alle Semester und Schulstufen 2 SWS, Block am Wochenende, s.Aushang	K.Kaynak (LB)
10-9005 S	Aleviten in der Türkei anerkannt für D/DaF, EGW/DaF, alle Semester und Schulstufen 2 SWS, n.V., s. Aushang	H.Temel (LB)

Projekt: Vielsprachigkeit und multilinguale Klassen in Bremen (1. Projektsemester)

10-9006 AV	Theorie und Praxis des Deutschen als Fremdsprache anerkannt für D/DaF, D-SW, EGW-STR:B2,EGW/DaF M,H, alle Schulstufen 4 SWS, Di 13-17, MZH 5210	A.K.Menk P.Cepne (PL) W.Fitschen-Precht (PL) E.Hughes (PL)
10-9007 AV	Sprachen in Bremen anerkannt für D/DaF, SW, MW, alle Semester und Schulstufen 2 SWS, Mi 13-15, GW 1, B 2220	A.K.Menk
10-9008 AV	Psycholinguistische Aspekte des Zweitsprachenerwerbs anerkannt für D/DaF, SW, alle Semester und Schulstufen 2 SWS, Block 12.-14.11.1993,s. Aushang	E.Karajoli (LB)
10-9009 K	Türkisch III, Gruppe 1 für DaF-StudentInnen anerkannt für D/DaF, SW, M, alle Schulstufen 5 SWS, Mo 13-16 und Di 8-10, GW 2, A 2370	B.Basar (LfbA)
10-9010 K	Türkisch III, Gruppe 2 für DaF-StudentInnen anerkannt für D/DaF, SW, M, alle Schulstufen 5 SWS, Mo 16-19 und Di 10-12,GW 2, A 2370	B.Basar (LfbA)
10-9001 AV	Kommunikationsstrukturen im multikulturellen Kontext anerkannt für D/DaF, MW, EGW/DaF, alle Semester und Schulstufen 2 SWS, Block am Wochenende,s. Aushang	S.Scharwiess (LB)
10-9003 AV	Fachliches Lernen von Migranten-kindern im S1 Bereich anerkannt für D/DaF, SW, EGW/DaF M, H, Schulstufe: S1 2 SWS, Block am Wochenende, s. Aushang	R.Hocker (LB)

Spracherwerb

Die Spracherwerbskurse können nur von den im Studiengang eingeschriebenen Studierenden besucht werden.

10-9011 K	Türkisch I Gruppe 1 für DaF-StudentInnen anerkannt für D/DaF, SW, A, alle Schulstufen 5 SWS, Mo 10-12 und Mi 13-16, GW 2, A 2370	B.Basar (LfbA) Tutorium
10-9012 K	Türkisch I Gruppe 2 für DaF-StudentInnen anerkannt für D/DaF, SW, A, alle Schulstufen 5 SWS, Mo 8-10 und Mi 16-19, GW 2, A 2370	B.Basar (LfbA) Tutorium
10-9009 K	Türkisch III, Gruppe 1 für DaF-StudentInnen anerkannt für D/DaF, SW, M, alle Schulstufen 5 SWS, Mo 13-16 und Di 8-10, GW 2, A 2370	B.Basar (LfbA)
10-9010 K	Türkisch III, Gruppe 2 für DaF-StudentInnen anerkannt für D/DaF, SW, M, alle Schulstufen 5 SWS, Mo 16-19 und Di 10-12, GW 2, A 2370	B.Basar (LfbA)
10-9015 K	Türkisch für Fortgeschrittene anerkannt für D/DaF, SW, H, alle Schulstufen 2 SWS, Mo 17-19, GW 2, B 3200	Ü.Zerdali (LB)
10-9016 K	Übersetzung aus dem Türkischen ins Deutsche (und umgekehrt) anerkannt für D/DaF, SW, H, alle Schulstufen 2 SWS, Mi 17-19, GW 2, A 4250	Ü.Zerdali (LB)
10-9017 K	Einführung in die Türkische Grammatik für Muttersprachler anerkannt für D/DaF, SW, alle Semester und Schulstufen 2 SWS, Mi 15-17, ZB, B 0770	S.Abdülhayoglu (LB)
10-9018 K	Zweisprachigkeit in der Migration: praktische Übungen anhand von literarischen Texten (Türkisch-Deutsch) Voraussetzung: Kommunikationstürkisch anerkannt für D/DaF, SW alle Semester und Schulstufen 2 SWS, Do 13-15, ZB, B 0770	S.Abdülhayoglu (LB)

10-9019 K	Russisch für Fortgeschrittene anerkannt für D/DaF alle Semester und Schulstufen 4 SWS, n.V., s. Aushang	N. N.
10-9020 K	Kurdisch I anerkannt für D/DaF, alle Semester und Schulstufen 2 SWS, Di 17-19, GW 2, A 4250	N. N.
10-9021 K	Fortbildung für Kurdisch-Lehrer (Normfragen) 2 SWS, n.V., s. Aushang	N. N.

Studienelement: Multilinguale und interkulturelle Erziehung

10-7034 S	Leben mit zwei Sprachen: Aspekte der Zweisprachigkeit anerkannt für D/DaF, SW, Franz. alle Semester und Schulstufen 3 SWS, Mo 15-18, GW 2, B 3230	F.Pouradier Duteil
10-6404 S	The Polish Community on Strike: Gewerkschaftliche Organisation und Streikverhalten von Arbeits- migranten in Deutschland und USA um die Jahrhundertwende anerkannt für Element EGW/DaF, Engl. M,H, Schulstufen S1, 2, 2 SWS, Mi 13-15, GW2, B 3230	V.Stefanski
10-9007 AV	Sprachen in Bremen anerkannt für D/DaF, SW, MW, alle Semester und Schulstufen 2 SWS, Mi 13-15, GW 1, B 2220	A.K.Menk
10-9001 AV	Kommunikationsstrukturen im multikulturellen Kontext anerkannt für D/DaF, EGW/DaF, MW, alle Semester und Schulstufen 2 SWS, Block am Wochenende,s. Aushang	S.Scharwiess (LB)
10-9008 AV	Psycholinguistische Aspekte anerkannt für D/DaF, SW, alle Semester und Schulstufen 2 SWS, Block 12.-14.11.1993,s. Aushang	E.Karajoli (LB)

Lehramtsstudiengang Englisch Magisterstudiengang Anglistik/Amerikanistik

Grundkurse

10-6000	EL	Eingangsphase Lehrerbildung - Englisch (zu belegen in Kombination mit dem Grundkurs Fachdidaktik) anerkannt für Fachdidaktik; Anfangssemester; Sekundarstufe 1, 2; 2 SWS, Mo 15-17, MZH, 1380	D. Knauf K. Grzemba (PL) B. Wichmann (PL) Tutorien
10-6001	GK	Fachdidaktik Englisch (in Kombination mit EL-Englisch) anerkannt für Fachdidaktik; Anfangssemester, mittlere Semester; Sekundarstufe 1, 2; 2 SWS, Mo 13-15, MZH, 1380	D. Knauf
10-6002	GK	Grundkurs englische und amerikanische Literatur- wissenschaft anerkannt für Literaturwissenschaft; Anfangssemester; Sekundarstufe 1, 2; M.A. Anglistik/Amerikanistik, Grundstudium 4 SWS, Di 8-12, MZH, 1380	T. Metscher Tutorien
10-6003	GK	Einführung in die Sozialgeschichte am Beispiel Groß- britannien anerkannt für Sozialgesch. & pol. Landeskunde; Anfangssemester, mittlere Semester; Sekundarstufe 1, 2; M.A. Anglistik/Amerikanistik, Grundstudium 4 SWS, Do 13-17, GW 1, B 1090	L. Barrow

Projekte

10-6100	PP	Projekt US - A Critical Investigation Social Movements / New Social Movements 1900-1990 anerkannt für Sozialgesch. & pol. Landeskunde; mittlere und höhere Semester; Sekundarstufe 1, 2; M.A. Anglistik/Amerikanistik, Hauptstudium 2 SWS, Mi 17-19, GW 2, A 2210	D. Hoerder K. Klein (PL) I. Vatterodt (PL)
10-6101	UE	Projekt US - A Critical Investigation Vorbereitung einer Unterrichtseinheit anerkannt für mittlere und höhere Semester; Sekundarstufe 1, 2; 2 SWS, Zeit und Ort s. Aushang	K. Klein (PL) G. Riemann (PL) I. Vatterodt (PL)
10-6102	AV	Ecological and Feminist Utopias of the 1970s (Werke von Ursula Le Guin, Ernest Callenbach und Marge Piercy) anerkannt für Literaturwissenschaft; mittlere und höhere Semester; Sekundarstufe 2; M.A. Anglistik/Amerikanistik, Hauptstudium 2 SWS, Do 10-12, ZB, B 0511	G. Klaus

10-6103	AV	Go West: Der amerikanische Westen aus historischer und moderner Perspektive anerkannt für Sozialgesch. & pol. Landeskunde; mittlere und höhere Semester; Sekundarstufe 1, 2; M.A. Anglistik/Amerikanistik 2 SWS, Do 13-15 UB Studio 1	M. Blaschke (LB)
---------	----	--	------------------

Literaturwissenschaft

10-6200	S	Twentieth-Century Women Poets (Überblicksveranstaltung; Schwerpunkt auf amerikanischen Autorinnen) anerkannt für Literaturwissenschaft; mittlere Semester; Sekundarstufe 1, 2; M.A. Anglistik/Amerikanistik, Grundstudium 2 SWS, Do 15-17, GW 2, A 2270	G. Klaus
10-6201	S	Literary Response to the Spanish Civil War (Untersuchung unterschiedlicher Textsorten - Roman Drama, Reportage, Gedichte- von Autoren aus den Vereinigten Staaten und Großbritannien) anerkannt für Literaturwissenschaft; höhere Semester; Sekundarstufe 1, 2; M.A. Anglistik/Amerikanistik, Hauptstudium 2 SWS, Zeit und Ort s. Aushang	G. Klaus
10-6202	S	Shakespeare in Bremen anerkannt für Literaturwissenschaft; Anfangssemester, mittlere Semester; Sekundarstufe 2; M.A. Anglistik/Amerikanistik, Grundstudium 2 SWS, Mo 13-15, GW 2, A 2270	Th. Metscher
10-6203	S	Begriff und Struktur der literarischen Moderne anerkannt für Literaturwissenschaft; höhere Semester; Sekundarstufe 2; M.A. Anglistik/Amerikanistik, Hauptstudium 2 SWS, Mo 15-17, GW 2, A 2270	Th. Metscher
10-6204	S	Wilfred Owen and the poetry of the First World War anerkannt für Literaturwissenschaft, Fremdsprachenerwerb; Anfangssemester, mittlere Semester; Sekundarstufe 2; M.A. Anglistik/Amerikanistik, Grundstudium 3 SWS, Mi 13-15, u. n.V., MZH, 7210	I. Watson
10-6205	S	Poetry Workshop (Fortsetzungsveranstaltung: Teilnahme nur nach Absprache!) anerkannt für Literaturwissenschaft, Fremdsprachenerwerb; höhere Semester; Sekundarstufe 2; M.A. Anglistik/Amerikanistik, Hauptstudium 3 SWS, Zeit und Ort s. Aushang	I. Watson

10-6206	K	Textstrategien und deren wirkungsästhetische Möglichkeiten bei Virginia Woolf anerkannt für Literaturwissenschaft; mittlere und höhere Semester; Sekundarstufe 1, 2; M.A. Anglistik/Amerikanistik, Hauptstudium 2 SWS, Di 15-17, MZH, 7220	E. Weiß (LB)
10-6207	K	John Irvings Roman Owen Meaney anerkannt für Literaturwissenschaft; mittlere und höhere Semester; Sekundarstufe 1, 2; M.A. Anglistik/Amerikanistik, Hauptstudium 2 SWS, Do 13-15, GW 2, A 2270	E. Weiß (LB)
10-6208	K	Black feminism and criticism anerkannt für Literaturwissenschaft; mittlere und höhere Semester; Sekundarstufe 1, 2; M.A. Anglistik/Amerikanistik 2 SWS, Mi 13-15, GW 1, B 2140	U. Bauer (LB)

Sprachwissenschaft

10-3004	K	Einführung in die englische Syntax anerkannt für Sprachwissenschaft; mittlere Semester; Sekundarstufe 1, 2; M.A. Anglistik/Amerikanistik, Grundstudium 2 SWS, Mi 13-15, GW 2, B 3030	K.H. Wagner
10-6301	K	Phonetik und Phonologie des Englischen anerkannt für Sprachwissenschaft; mittlere Semester; Sekundarstufe 1, 2; M.A. Anglistik/Amerikanistik, Grundstudium 2 SWS, Fr 8.30-10, GW 2, A 2270	K.H. Wagner
10-6302	K	Die Grammatik des Nomens anerkannt für Sprachwissenschaft; Sekundarstufe 1, 2; M.A. Anglistik/Amerikanistik, Hauptstudium 2 SWS, Mo 15-17, ZB, B 0770	K.H. Wagner
10-3004	K	Lernpsychologische Implikation der Sprachdidaktik anerkannt für Sprachwissenschaft; mittlere Semester; Sekundarstufe 1, 2; M.A. Anglistik/Amerikanistik, Grundstudium 2 SWS, Do 17-19, GW 2, A 2320	J. Liedtke (LB)
10-3011	K	Tiefenkasus, thematische Relationen und Thetarollen anerkannt für Sprachwissenschaft; höhere Semester; Sekundarstufe 1, 2; M.A. Anglistik/Amerikanistik, Hauptstudium 2 SWS, Zeit und Ort s. Aushang	R. Böhm (LB)

- | | | | |
|---------|----|--|---|
| 10-3008 | S | Grundprobleme der Semiotik
anerkannt für Sprachwissenschaft;
höhere Semester; Sekundarstufe 1, 2;
M.A. Anglistik/Amerikanistik, Hauptstudium
2 SWS, Di 17-19, GW 1, B 2220 | A. Hetzer (LB) |
| 10-3005 | KO | Sprachwissenschaftliches Kolloquiums:
Die Nominalphrase in verschiedenen Sprachen
anerkannt für Sprachwissenschaft;
höhere Semester; Sekundarstufe 1, 2;
M.A. Anglistik/Amerikanistik, Hauptstudium
2 SWS, Mi 17-19, GW 2, A 2320 | J. Bechert
J.M. Navarro
Th Stehl
K.H. Wagner |

Sozialgeschichte und politische Landeskunde

- | | | | |
|---------|---|---|-------------------------------|
| 10-6400 | K | British Labour History from ca. 1850
anerkannt für Sozialgesch. & pol. Landeskunde;
mittlere und höhere Semester; Sekundarstufe 1, 2;
M.A. Anglistik/Amerikanistik
2 SWS, Di 15-17, GW 2, A 2270 | L. Barrow |
| 10-6401 | V | Überblick zur kanadischen Geschichte
anerkannt für Sozialgesch. & pol. Landeskunde;
Anfangssemester, mittlere und höhere Semester; Sekundarstufe 1, 2;
M.A. Anglistik/Amerikanistik
2 SWS, Do 8.30-10, GW 2, B 2900 | D. Hoerder |
| 8-362 | V | Migrationsgeschichte Europas: Von regionalen
Systemen zu weltweiten Wanderungsbewegungen, 1650-1990
anerkannt für Sozialgesch. & pol. Landeskunde;
Anfangssemester, mittlere und höhere Semester; Sekundarstufe 1, 2;
M.A. Anglistik/Amerikanistik
2 SWS, Mi 15-17, Ort s. Aushang | D. Hoerder |
| 10-6402 | S | Akkulturation von Zuwanderern in Europa und Nord-
amerika: Autobiographische Zeugnisse und
gegenwärtige Erfahrungen anerkannt für Sozialgesch.
& pol. Landeskunde;
höhere Semester; Sekundarstufe 1, 2;
M.A. Amerikanistik, Hauptstudium
2 SWS, Mo 17-19, GW 1, B 1131 | D. Hoerder
M. Neumann (LB) |
| 10-6403 | S | Amerik(ka): The Sixties
anerkannt für Sozialgesch. & pol. Landeskunde,
Fachdidaktik;
mittlere und höhere Semester; Sekundarstufe 1, 2;
M.A. Anglistik/Amerikanistik
2 SWS, Di 10-12, ZB, B 0511 | H. Rößler (LB)
D. Knauf |

- 10-6404 K The Polish Community on Strike: Gewerkschaftliche Organisierung und Streikverhalten von Arbeitsmigranten in Deutschland und USA um die Jahrhundertwende anerkannt für Sozialgesch. & pol. Landeskunde; mittlere und höhere Semester; Sekundarstufe 1, 2; M.A. Anglistik/Amerikanistik
2 SWS, Mi 13-15, GW 2, B 3230 V.M. Stefanski

Fachdidaktik

- 10-6500 S Englischunterricht an der Sekundarstufe I anerkannt für Fachdidaktik; Anfangssemester, mittlere und höhere Semester; Sekundarstufe 1, 2; M.A. Anglistik/Amerikanistik
2 SWS, Do 10-12, GW 1, C0040 D. Knauß
- 10-6501 K Arbeitstechniken und wissenschaftliches Arbeiten anerkannt für Sozialgesch. & pol. Landeskunde, Fachdidaktik; Anfangssemester, mittlere Semester; Sekundarstufe 1, 2; M.A. Anglistik/Amerikanistik, Grundstudium
2 SWS, Mi 13-15, GW 1, B 1140 D. Knauß
- 10-6502 S The Bowery anerkannt für Sozialgesch. & pol. Landeskunde; Anfangssemester, mittlere Semester; Sekundarstufe 1, 2; M.A. Anglistik/Amerikanistik, Grundstudium
2 SWS, Di 13-15. ZB, B 0511 D. Knauß

Fremdsprachenerwerb

Die Spracherwerbskurse können nur von dem im Studiengang eingeschriebenen Studierenden besucht werden.

1. Semester

- 10-6600 K Introductory Course in Language Learning 1/1 anerkannt für Fremdsprachenerwerb; 1. Semester; Sekundarstufe 1, 2; M.A. Anglistik/Amerikanistik, Grundstudium
3 SWS, Fr 8.30-10, + 1 SWS Block, GW 2, B 1700 A. Winter
- 10-6601 K Introductory Course in Language Learning 1/2 anerkannt für Fremdsprachenerwerb; 1. Semester; Sekundarstufe 1, 2; M.A. Anglistik/Amerikanistik, Grundstudium
3 SWS, Fr 10-12, +1 SWS Block, GW 2, B 2740 I. Watson
- 10-6602 K Introductory Course in Language Learning 1/3 anerkannt für Fremdsprachenerwerb; 1. Semester; Sekundarstufe 1, 2; M.A. Anglistik/Amerikanistik, Grundstudium
3 SWS, Fr 10-12, + 1 SWS Block, GW 2, B 1700 A. Winter

10-6604	K	Speaking English 1/1 anerkannt für Fremdsprachenerwerb; 1. Semester; Sekundarstufe 1, 2; M.A. Anglistik/Amerikanistik, Grundstudium 1 SWS, Mo 12-13, GW 2, A 4250	N. Schrauf (LB)
10-6605	K	Speaking English 1/2 anerkannt für Fremdsprachenerwerb; 1. Semester; Sekundarstufe 1, 2; M.A. Anglistik/Amerikanistik, Grundstudium 1 SWS, Mi 12-13, GW 2, A 4250	N. Schrauf (LB)
10-6606	K	Speaking English 1/3 anerkannt für Fremdsprachenerwerb; 1. Semester; Sekundarstufe 1, 2; M.A. Anglistik/Amerikanistik, Grundstudium 1 SWS, Do 9-10, GW 2, A 4160	R. Harms (LB)
10-6607	K	Speaking English 1/4 anerkannt für Fremdsprachenerwerb; 1. Semester; Sekundarstufe 1, 2; M.A. Anglistik/Amerikanistik, Grundstudium 1 SWS, Do 12-13, GW 2, A 4160	R. Harms (LB)
10-6608	K	Speaking English 1/5 anerkannt für Fremdsprachenerwerb; 1. Semester; Sekundarstufe 1, 2; M.A. Anglistik/Amerikanistik, Grundstudium 1 SWS, Di 13-14, GW 2, A 4110	M. Allen (LB)
10-6609	K	Speaking English 1/6 anerkannt für Fremdsprachenerwerb; 1. Semester; Sekundarstufe 1, 2; M.A. Anglistik/Amerikanistik, Grundstudium 1 SWS, Di 14-15, GW 2, A 4110	M. Allen (LB)
10-6610	K	Speaking English 1/7 anerkannt für Fremdsprachenerwerb; 1. Semester; Sekundarstufe 1, 2; M.A. Anglistik/Amerikanistik, Grundstudium 1 SWS, Fr 11-12, GW 2, A 4110	G. Goldstick (LB)
10-6611	K	Speaking English 1/8 anerkannt für Fremdsprachenerwerb; 1. Semester; Sekundarstufe 1 2 M.A. Anglistik/Amerikanistik, Grundstudium 1 SWS, Fr 12-13, GW 2, A 4110	G. Goldstick (LB)

0-6612	K	Speaking English 1/9 anerkannt für Fremdsprachenerwerb; 1. Semester; Sekundarstufe 1, 2; M.A. Anglistik/Amerikanistik, Grundstudium 1 SWS, Do 14-15, GW 2, A 4160	G. Fidler (LB)
10-6613	K	Speaking English 1/10 anerkannt für Fremdsprachenerwerb; 1. Semester; Sekundarstufe 1, 2; M.A. Anglistik/Amerikanistik, Grundstudium 1 SWS, Do 15-16, GW 2, A 4110	G. Fidler (LB)
10-6614	K	Speaking English 1/11 anerkannt für Fremdsprachenerwerb; 1. Semester; Sekundarstufe 1, 2; M.A. Anglistik/Amerikanistik, Grundstudium 1 SWS, Do 15-16 GW 2, A 4160	T. Bennett (LB)
10-6615	K	Speaking English 1/12 anerkannt für Fremdsprachenerwerb; 1. Semester; Sekundarstufe 1, 2; M.A. Anglistik/Amerikanistik, Grundstudium 1 SWS, Mi 14-15, GW 2, A 4110	T. Bennett (LB)
10-6616	K	Speaking English 1/13 anerkannt für Fremdsprachenerwerb; 1. Semester; Sekundarstufe 1, 2; M.A. Anglistik/Amerikanistik, Grundstudium 1 SWS, Mi 14-15, GW 2, A 2525	A. Winter
10-6617	K	Speaking English 1/14 anerkannt für Fremdsprachenerwerb; 1. Semester; Sekundarstufe 1, 2; M.A. Anglistik/Amerikanistik, Grundstudium 1 SWS, Mi 15-16, GW 2, A 2525	A. Winter
10-6618	K	Speaking English 1/15 anerkannt für Fremdsprachenerwerb; 1. Semester; Sekundarstufe 1, 2; M.A. Anglistik/Amerikanistik, Grundstudium 1 SWS, Di 13-14 GW 2, A 2525	A. Winter
10-6620	K	Syntactic structures 1/1 anerkannt für Fremdsprachenerwerb; 1. Semester; Sekundarstufe 1, 2; M.A. Anglistik/Amerikanistik, Grundstudium 2 SWS, Di 13-15, GW 2, A 4250	G. Goldstick (LB)

10-6621	K	Syntactic structures 1/2 anerkannt für Fremdsprachenerwerb; 1. Semester; Sekundarstufe 1, 2; M.A. Anglistik/Amerikanistik, Grundstudium 2 SWS, Di 15-17, GW 2, A 4250	G. Goldstick (LB)
10-6622	K	Syntactic structures 1/3 (Remedial) anerkannt für Fremdsprachenerwerb; 1. Semester; Sekundarstufe 1, 2; M.A. Anglistik/Amerikanistik, Grundstudium 2 SWS, Fr 13-15 GW 2, A 2270	A. Winter

3. Semester

10-6630	K	Listening, speaking and writing skills 3/1 anerkannt für Fremdsprachenerwerb; 3. Semester; Sekundarstufe 1, 2; M.A. Anglistik/Amerikanistik, Grundstudium 2 SWS, Mi 15-16.30, GW 2, A 4160	T. Bennett (LB)
10-6630/1	K	Listening, speaking and writing skills 3/1: Small group no. 1 anerkannt für Fremdsprachenerwerb; 3. Semester; Sekundarstufe 1, 2; M.A. Anglistik/Amerikanistik, Grundstudium 1 SWS, Do 13-14, GW 2, A 4250	T. Bennett (LB)
10-6630/2	K	Listening, speaking and writing skills 3/1: Small group no. 2 anerkannt für Fremdsprachenerwerb; 3. Semester; Sekundarstufe 1, 2; M.A. Anglistik/Amerikanistik, Grundstudium 1 SWS, Do 14-15, GW 2, A 4250	T. Bennett (LB)
10-6631	K	Listening, speaking and writing skills 3/2 anerkannt für Fremdsprachenerwerb; 3. Semester; Sekundarstufe 1, 2; M.A. Anglistik/Amerikanistik, Grundstudium 2 SWS, Do 10-12, GW 2, A 4250	G. Fidler (LB)
10-6631/1	K	Listening, speaking and writing skills 3/2: Small group no. 1 anerkannt für Fremdsprachenerwerb; 3. Semester; Sekundarstufe 1, 2; M.A. Anglistik/Amerikanistik, Grundstudium 1 SWS, Do 12-13, GW 2, A 4250	G. Fidler (LB)
10-6631/2	K	Listening, speaking and writing skills 3/2: Small group no. 2 anerkannt für Fremdsprachenerwerb; 3. Semester; Sekundarstufe 1, 2; M.A. Anglistik/Amerikanistik, Grundstudium 1 SWS, Do 13-14, GW 2, A 4160	G. Fidler (LB)

10-6632	K	Listening, speaking and writing skills 3/3 anerkannt für Fremdsprachenerwerb; 3 Semester; Sekundarstufe 1, 2; M.A. Anglistik/Amerikanistik, Grundstudium 2 SWS, Mi 15-17, GW 2, A 4250	N. Schrauf (LB)
10-6632/1	K	Listening, speaking and writing skills 3/3: Small group no. 1 anerkannt für Fremdsprachenerwerb; 3 Semester; Sekundarstufe 1, 2; M.A. Anglistik/Amerikanistik, Grundstudium 1 SWS, Mo 10-11, GW 2, A 4250	N. Schrauf (LB)
10-6632/2	K	Listening, speaking and writing skills 3/3: Small group no. 2 anerkannt für Fremdsprachenerwerb; 3. Semester; Sekundarstufe 1, 2; M.A. Anglistik/Amerikanistik, Grundstudium 1 SWS, Mo 11-12, GW 2, A 4250	N. Schrauf (LB)
10-6633	K	Reading, speaking and writing skills 3/1 J anerkannt für Fremdsprachenerwerb; 3. Semester; Sekundarstufe 1, 2; M.A. Anglistik/Amerikanistik, Grundstudium 2 SWS, Di 15-17, GW 2, A 4160	McPartland (LB)
10-6633/1	K	Reading, speaking and writing skills 3/1: Small group no. 1 anerkannt für Fremdsprachenerwerb; 3. Semester; Sekundarstufe 1, 2; M.A. Anglistik/Amerikanistik, Grundstudium 1 SWS, Do 12-13, GW 2, A 4110	J. McPartland (LB)
10-6633/2	K	Reading, speaking and writing skills 3/1: Small group no. 2 anerkannt für Fremdsprachenerwerb; 3. Semester; Sekundarstufe 1, 2; M.A. Anglistik/Amerikanistik, Grundstudium 1 SWS, Do 13-14, GW 2, A 4110	J. McPartland (LB)
10-6634	K	Reading, speaking and writing skills 3/2 anerkannt für Fremdsprachenerwerb; 3. Semester; Sekundarstufe 1, 2; M.A. Anglistik/Amerikanistik, Grundstudium 2 SWS, Zeit und Ort s. Aushang	J. McPartland (LB)
10-6634/1	K	Reading, speaking and writing skills 3/2: Small group no. 1 anerkannt für Fremdsprachenerwerb; 3. Semester; Sekundarstufe 1, 2; M.A. Anglistik/Amerikanistik, Grundstudium 1 SWS, Di 11-12, GW 2, A 4110	J. McPartland (LB)

10-6634/2	K	Reading, speaking and writing skills 3/2: Small group no. 2 anerkannt für Fremdsprachenerwerb; 3 Semester; Sekundarstufe 1, 2; M.A. Anglistik/Amerikanistik, Grundstudium 1 SWS, Di 12-13, GW 2, A 4110	J. McPartland (LB)
10-6635	K	Reading, speaking and writing skills 3/3 anerkannt für Fremdsprachenerwerb; 3 Semester; Sekundarstufe 1, 2; M.A. Anglistik/Amerikanistik, Grundstudium 2 SWS, Fr 13-15, GW 2, A 4160	I. Watson
10-6635/1	K	Reading, speaking and writing skills 3/3: Small group no. 1 anerkannt für Fremdsprachenerwerb; 3. Semester; Sekundarstufe 1, 2; M.A. Anglistik/Amerikanistik, Grundstudium 1 SWS, Mo 9-10, GW 2, A 4250	I. Watson
10-6635/2	K	Reading, speaking and writing skills 3/3: Small group no. 2 anerkannt für Fremdsprachenerwerb; 3. Semester; Sekundarstufe 1, 2; M.A. Anglistik/Amerikanistik, Grundstudium 1 SWS, Di 9-10, GW 2, A 4160	I. Watson
10-6636	K	Syntactic structures 3/1 anerkannt für Fremdsprachenerwerb; 3. Semester; Sekundarstufe 1, 2; M.A. Anglistik/Amerikanistik, Grundstudium 2 SWS, Di 10-12, GW 2, A 4250	E. Reick (LB)
10-6637	K	Syntactic structures 3/2 anerkannt für Fremdsprachenerwerb; 3. Semester; Sekundarstufe 1, 2; M.A. Anglistik/Amerikanistik, Grundstudium 2 SWS, Mo 13-15, GW 2, A 4160	E. Reick (LB)

Weitere Sprachkurse im Grundstudium

10-6640	K	Writing English G/I anerkannt für Fremdsprachenerwerb; Anfangssemester, mittlere Semester; Sekundarstufe 1, 2; M.A. Anglistik/Amerikanistik, Grundstudium 2 SWS, Do 10-12, GW2, B 1700	R. Harms (LB)
10-6641	K	Writing English G/2 anerkannt für Fremdsprachenerwerb; Anfangssemester, mittlere Semester; Sekundarstufe 1, 2; M.A. Anglistik/Amerikanistik, Grundstudium 2 SWS, Mo 13-15, GW 1, B 1090	M. Allen (LB)

10-6642	K	Language advice workshop G: Anleitung und Hilfe zum Selbststudium anerkannt für Fremdsprachenerwerb; Anfangssemester, mittlere Semester; Sekundarstufe 1, 2; M.A. Anglistik/Amerikanistik, Grundstudium 3 SWS, Mi 15-17, und n.V., GW 2, A 4220	I. Watson
10-6643	K	English Intensive Course G/I anerkannt für Fremdsprachenerwerb; Anfangssemester, mittlere Semester; Sekundarstufe 1, 2; M.A. Anglistik/Amerikanistik, Grundstudium 2 SWS, Blockveranstaltung September 1993 (s. Aushang)	E. Shipley (LB)
10-6644	K	English Intensive Course G/2 anerkannt für Fremdsprachenerwerb; Anfangssemester, mittlere Semester; Sekundarstufe 1, 2; M.A. Anglistik/Amerikanistik, Grundstudium 2 SWS, Blockveranstaltung September 1993 (s. Aushang)	E. Shipley (LB)
10-6645	K	English Language Culture in Bremen G anerkannt für Fremdsprachenerwerb; Anfangssemester, mittlere Semester; Sekundarstufe 1, 2; M.A. Anglistik/Amerikanistik, Grundstudium, 2 SWS, n.V.	A. Winter

Hauptstudium

10-6650	K	Listening, speaking and writing skills H/I anerkannt für Fremdsprachenerwerb; mittlere und höhere Semester; Sekundarstufe 1, 2; M.A. Anglistik/Amerikanistik, Hauptstudium 2 SWS, Di 15-17, GW 2, B 3030	M. Allen (LB)
10-6650/1	K	Listening, speaking and writing skills H/I: Small group no. 1 anerkannt für Fremdsprachenerwerb; mittlere und höhere Semester; Sekundarstufe 1, 2; M.A. Anglistik/Amerikanistik, Hauptstudium 1 SWS, Di 17-18, GW 2, A 4110	M. Allen (LB)
10-6650/2K		Listening, speaking and writing skills H/I: Small group no. 2 anerkannt für Fremdsprachenerwerb; mittlere und höhere Semester; Sekundarstufe 1, 2; M.A. Anglistik/Amerikanistik, Hauptstudium 1 SWS, Di 18-19, GW 2, A 4110	M. Allen (LB)
10-6651	K	Listening, speaking and writing skills H/2 anerkannt für Fremdsprachenerwerb; mittlere und höhere Semester; Sekundarstufe 1, 2; M.A. Anglistik/Amerikanistik, Hauptstudium 2 SWS, Di 8.30-10, GW 2, A 4250	A. Winter

10-6652	K	Reading, speaking and writing skills H/I anerkannt für Fremdsprachenerwerb; mittlere und höhere Semester; Sekundarstufe 1, 2; M.A. Anglistik/Amerikanistik, Hauptstudium 2 SWS, Mo 15-17, GW 2, A 4250	E. Reick (LB)
10-6652/1K		Reading, speaking and writing skills H/1: Small group no. 1 anerkannt für Fremdsprachenerwerb; mittlere und höhere Semester; Sekundarstufe 1, 2; M.A. Anglistik/Amerikanistik, Hauptstudium 1 SWS, Mo 17-18, GW 2, A 4250	E. Reick (LB)
10-6652/2 K		Reading, speaking and writing skills H/1: Small group no. 2 anerkannt für Fremdsprachenerwerb; mittlere und höhere Semester; Sekundarstufe 1, 2; M.A. Anglistik/Amerikanistik, Hauptstudium 1 SWS, Di 9.15-10, GW 2, A 4110	E. Reick (LB)
10-6653	K	Reading, speaking and writing skills H/2 anerkannt für Fremdsprachenerwerb; mittlere und höhere Semester; Sekundarstufe 1, 2; M.A. Anglistik/Amerikanistik, Hauptstudium 2 SWS, Fr 9-11, GW 2, A 4160	L. Reynolds-Tippe (LB)
10-6653/1 K		Reading, speaking and writing skills H/2: Small group no. 1 anerkannt für Fremdsprachenerwerb; mittlere und höhere Semester; Sekundarstufe 1, 2; M.A. Anglistik/Amerikanistik, Hauptstudium 1 SWS, Fr 11-12, GW 2, A 4160	L. Reynolds-Tippe (LB)
10-6653/2 K		Reading, speaking and writing skills H/2: Small group no. 2 anerkannt für Fremdsprachenerwerb; mittlere und höhere Semester; Sekundarstufe 1, 2; M.A. Anglistik/Amerikanistik, Hauptstudium 1 SWS, Fr 12-13, GW 2, A 4160	L. Reynolds-Tippe (LB)
10-6654	K	Writing English H anerkannt für Fremdsprachenerwerb; mittlere und höhere Semester; Sekundarstufe 1, 2; M.A. Anglistik/Amerikanistik, Hauptstudium 2 SWS, Mi 13-15, GW 2, A 4250	N. Schrauf (LB)
10-6655	K	Syntactic structures H anerkannt für Fremdsprachenerwerb; mittlere und höhere Semester; Sekundarstufe 1, 2; M.A. Anglistik/Amerikanistik, Hauptstudium 2 SWS, Mo 13-15, GW 2, B 3230	E. Klein (LB)

Sprachfit in den Urlaub mit blitz-Superlearning®

Sonderpreis

4 Kassetten mit Lehrbuch
nur DM **49,80**

Italienisch
Französisch
Englisch
Spanisch

Wir bestellen portofrei „Sprachfit in den Urlaub“

- Englisch Italienisch
 Französisch Spanisch

Ich/Wir wünschen folgende Zahlungsweise:

- Scheck (beiliegend) portofrei (abzügl. 3% Vorkonto)
 Bargeldlos und portofrei per Abbuchung von meinem/unserem

Konto-Nr.

BLZ

Bank/Sparkasse (Name angeben)

Datum

Unterschrift

General-Verlagsauslieferung und Bestellannahme:

context-verlag
Deutscher Hochschulverlag

Brühlstraße 9, 63179 Obertshausen
Telefon (0 61 04) 48 41, Telefax (0 61 04) 48 43

10-6656	K	Language advice workshop H: Anleitung und Hilfe für das Selbststudium im Spracherwerb anerkannt für Fremdspracherwerb; mittlere und höhere Semester; Sekundarstufe 1, 2; M.A. Anglistik/Amerikanistik, Hauptstudium 3 SWS, Di 10-12, und n.V., GW 2, A 2525	A. Winter
10-6657	K	Practical Translation H1: (German-English and English-German) anerkannt für Fremdspracherwerb; mittlere und höhere Semester; Sekundarstufe 1, 2; M.A. Anglistik/Amerikanistik, Hauptstudium 2 SWS, Mo 10-12, GW 2, A 4160	I. Watson
10-6658	K	Practical Translation H2: (German-English and English-German) anerkannt für Fremdspracherwerb; mittlere und höhere Semester; Sekundarstufe 1, 2; M.A. Anglistik/Amerikanistik, Hauptstudium 2 SWS, Mo 13-15, GW 2, A 4250	I. Watson
10-6659	K	English Intensive Course H anerkannt für Fremdspracherwerb; mittlere und höhere Semester; Sekundarstufe 1, 2; M.A. Anglistik/Amerikanistik, Hauptstudium 2 SWS, Blockveranstaltung September 1993 (s. Aushang)	E. Shipley (LB)
10-1400	K	Latein für fremdsprachliche Studiengänge 4 SWS, Mo 10-12, GW 2, B 3200 und Mi 15-17 s.Aushang	I. Grefe (LB)

Lehramtsstudiengänge Französisch und Spanisch Magisterstudiengang Romanistik

Die Spracherwerbskurse können nur von den im Studiengang eingeschriebenen Studierenden besucht werden.

Eingangsphase Lehrerbildung (EL)

10-7000	K	Einführung in das Studium der Lehramtsfächer Französisch und Spanisch 4 SWS, Mo 9-13, GW 2, A 2210	M. Franzbach R. Sawala (PL) Tutorien
---------	---	--	--

Grundkurse und Kolloquium für alle Fächer im Studiengang Romanistik:

10-8000	S	Grundlagen und Grundfragen der romanischen Sprachwissenschaft 2 SWS, Mi 13-15, GW 2, A 2320	Th. Stehl Tutorium
10-3008	S	Einführung in die Semiotik 2 SWS, Di 17-19, GW 1, B 2220 Beginn 26.10.1993	A. Hetzer (LB)
10-3005	KO	Sprachwissenschaftliches Kolloquium: Die Nominalphrase in verschiedenen Sprachen 2 SWS, Mi 17-19, GW 2, A 2320	J. Bechert J. M. Navarro Th. Stehl K. H. Wagner

Französisch

Lehramt und Magisterstudiengang

Einführungen:

10-7001	S	Einführung in die Französische Literaturwissenschaft I 2 SWS, Do 15-17, GW 2, A 2320	G. Demberger (LB) Tutorium
10-7002	S	Einführung in die französische Sozialgeschichte 2 SWS, Do 17-19, GW 2, A 4250	K. Schüle Tutorium

Projekte

Autobiographie und Avantgarde (1. Projektsemester)

10-7003	PP/AV	Autobiographie und Avantgarde 2 SWS, Di 10-12, GW 2, A 2270	P. Bürger
10-7004	AV	Zur Geschichte der Subjektivität II 2 SWS, Di 8-10, GW 2, A 2270	P. Bürger
10-7005	AV	Histoire et Mémoire. La France contemporaine 2 SWS, Fr 10-12, MZH 7200	H. Bories-Sawala

10-7006	AV	Auto-bio-graphie et „écriture féminine“ 2 SWS, Fr 8-10, MZH 7210	E. Heydemann
10-7007	UE	Vorbereitung einer Unterrichtseinheit in der Sekundarstufe 2 SWS, Di 15-17, MZH 6240	P. Badel (PL) P. Bürger
10-7008	AV/ UE	Wirtschaft, Gesellschaft und Politik im Frankreich des 19. Jahrhunderts (auch Vorbe- reitung einer UE Sek.) 2 SWS, Mi 8.30-10, GW 2, A 2210	P. Hinrichs (PL) P. Bürger
10-7009	AV	L'Atelier Théâtre (Französische Theatergruppe) UBU ROI von Alfred Jarry Das Projekt soll am Ende des SS 1994 aufgeführt werden. 2 SWS, Do 17-19, Uni-Theater	P. Bürger P. Badel (PL)

Linguistik in Europa (2. Projektsemester)

10-7034	AV	Leben mit zwei Sprachen. Aspekte der Zwei- sprachigkeit 2 SWS, Mo 15-18, GW 2, B 3230, Beginn: 29.11.1993	F. Pouradier Duteil
10-8001	S	Le française parlé en Aquitaine: sources historiques et aspects actuels 2 SWS, Di 17-19, GW 2, B 3230	Th. Stehl
10-8002	AV	Dialektologie und empirische Variations- linguistik Süditaliens 2 SWS, Di 15-17, GW 2, B 3230	Th. Stehl
10-7010	K/UE	Didaktik des Französisch-Unterrichts (nur Lehramt) 2 SWS, Mo 17-19, GW 2, A 3540	H. Kats (LB)
10-8024	S	Diglosia y bilingüismo en Cataluña 2 SWS, Do 13-15, GW 2, B 3900	J. M. Navarro
10-3001	AV	Analyse englischer und französischer Texte zur Frage der Europäischen Union 2 SWS, Di 13-15, GW 1, B 1131	W. Streubel

Sprachwissenschaft

10-8001	S	Le français parlé en Aquitaine: sources historiques et aspects actuels 2 SWS, Di 17-19, GW 2, B 3230	Th. Stehl
---------	---	--	-----------

Literaturwissenschaft

10-7011	S	Horkheimer/Adorno: Dialektik der Aufklärung 2 SWS, Do 8-10. GW 2, A 2270	P. Bürger
10-7012	S	Die Anfänge der modernen Gesellschaftskritik bei Rousseau 2 SWS, Do 10-12, GW 2, A 2270	P. Bürger

Sozialgeschichte

- | | | | |
|---------|---|---|------------|
| 10-7013 | S | Entstehung und Entwicklung der bürgerlichen Öffentlichkeit in Frankreich
2 SWS, Mi 17-19, GW 2, B 3030 | K. Schüle |
| 10-7014 | S | L'existence disputée du Tiers Monde - L'exemple de l'Afrique „francophone“
2 SWS, Fr 10-12, GW 2, B 2190 | H. Ulferts |

Spracherwerb Französisch**Für alle Erstsemester verpflichtend**

- | | |
|---|--------------|
| Diagnostischer Sprachtest
Einmalige Veranstaltung in der ersten Semesterwoche.
Datum, Uhrzeit und Raum sind zu Beginn des Wintersemesters im FB 10 und in B 2811 zu erfahren. | R. Watkinson |
|---|--------------|

Französisch als zweite romanische Sprache und Förderstufe

- | | | |
|---------|--|--------------|
| 10-7015 | Französisch 1
3 SWS, Di 10-13, GW 1, B 1050 | C. Reby |
| 10-7016 | Französisch 2
2 SWS, Do 8-10, GW 2, A 4250 | R. Watkinson |

Französisch als erste romanische Sprache**Niveau 1 (1er et 2ème semestre)**

- | | | |
|---------|---|--------------|
| 10-7017 | Expression écrite
2 SWS, Di 8-10, GW 2, A 2320 | R. Watkinson |
| 10-7018 | Grammaire, niv. 1
2 SWS, Do 8-10, GW 2, A 4130 | R. Watkinson |
| 10-7019 | Expression orale
2 SWS, Di 13-15, GW 2, B 3900 | R. Watkinson |
| 10-7020 | Cours intensif
2 SWS, 14.02.-18.02.1994, 8-14 | E. Heydemann |

Niveau 2 (3ème et 4ème semestre)

- | | | |
|---------|--|--------------|
| 10-7019 | Expression orale
2 SWS, Di 13-15, GW 2, B 3900 | R. Watkinson |
| 10-7022 | Introduction à la lecture et à l'explication de texte
2 SWS, Fr 10-12, GW 2, A 4250 | R. Watkinson |
| 10-7023 | Audition, compréhension, expression orale
2 SWS, Fr 8-10, GW 2, A 4250 | R. Watkinson |

10-7024	Grammaire, niv. 2 2 SWS, Di 10-12, GW 2, A 4160	R. Watkinson
10-7020	Cours intensif 2 SWS, 14.02.-18.02.1994, 8-14	E. Heydemann

Niveau 3 (5ème et 6ème semestre)

10-7026	Cours intensif 2 SWS, 14.-18.02.1994, siehe Aushang!	C. Reby
10-7027	Cours thématique 2 SWS, Do 8.30-10, GW 1, B 1050	C. Reby
10-7028	Grammaire 2 SWS, Di 13-14.30, GW 2, A 4160	C. Reby
10-7029	Expression orale 2 SWS, Di 8.30-10, GW 1, C 1070	C. Reby

Niveau 4 (7ème et 8ème semestre)

10-7030	Rédaction (préparation au test 2) 3 SWS, Do 10-13, GW 1, C 1070	C. Reby
10-7031	Compréhension orale (préparation au test 2) 3 SWS, Mo 10-13, GW 2, A 4021	E. Heydemann
10-7032	Compréhension écrite (préparation au test 2) 3 SWS, Fr 10-13, MZH 7210	E. Heydemann
10-7026	Cours intensif 2 SWS, 14.-18.02.1994	C. Reby
10-1400	Latein für fremdsprachliche Studiengänge () 4 SWS, Mo 10-12, GW 2, B 3200 Mi 15-17,s. Aushang	I. Wollenberg- Grefe (LB)

Italienisch**Projekt:****„Kulturen im Kontakt und im Konflikt: Die Nord-Süd-Problematik in Italien“
(1. Projektsemester)**

10-8002	S	Dialektologie und empirische Variationslinguistik Südtaliens 2 SWS, Di 15-17, GW 2, GW 2, B 3230	Th. Stehl
10-8003	S	Sizilien in der Erzählliteratur seiner Autoren: Giovanni Verga, Luigi Capuana, Maria Messina 2 SWS, 14tägig, Mo 10-12, 13-15, GW 1, B 2130	A. Hülsen (LB)

10-8004	S	Aspekte des Erzählens in der modernen italienischen Literatur: Carlo Levi, Cristo si è fermato a Eboli 2 SWS, Do 15-17, GW 2, B 3900	B. Hartmann (LB)
10-8005	S	Nord e Sud: Italienische Landeskunde im Kontrast 2 SWS, Di 15-17, GW 1, B 1131	N. N. (LfbA)
10-8006	S	Frauenarbeit in Italien in historischer Perspektive - ein 'anderer Blick' auf die Nord-Süd-Frage 2 SWS, Di 10-12, GW 2, B 3900	E. Dickmann

Sprachwissenschaft

Grundstudium

10-8007	S	Einführung in die italienische Sprachwissenschaft 2 SWS, Do 15-17, GW 1, C 1070	F. Jablonka
10-8002	S	Dialektologie und empirische Variationslinguistik Südtaliens 2 SWS, Di 15-17, GW 2, B 3230	Th. Stehl
10-8008	S	Phonetik und Phonologie des Italienischen 2 SWS, Mi 10-12, GW1, B 1131	N. N.

Hauptstudium

10-8002	S	Dialektologie und empirische Variationslinguistik Südtaliens 2 SWS, Di 15-17, GW 2, B 3230	Th. Stehl
10-8009	S	Vergleichende Charakteristik des Italienischen und des Spanischen 2 SWS, Mi 15-17, GW 2, A 2320	Th. Stehl

Literaturwissenschaft

Grundstudium

10-8010	S	Einführung in die italienische Literaturwissenschaft: Gattungstheorie und Gattungsgeschichte 2 SWS, 14tägig, Mo 15-17, 17-19, GW 1, B 2130	A. Hülsen (LB)
10-8004	S	Aspekte des Erzählens in der modernen italienischen Literatur: Carlo Levi, Cristo si è fermato a Eboli 2 SWS, Do 15-17, GW 2, B 3900	B. Hartmann (LB)

Hauptstudium

10-8003	S	Sizilien in der Erzählliteratur seiner Autoren: Giovanni Verga, Luigi Capuana, Maria Messina 2 SWS, 14tägig, Mo 10-12, 13-15, GW 1, B 2130	A. Hülsen (LB)
---------	---	---	----------------

Landeskunde/Sozialgeschichte**Grund- und Hauptstudium**

10-8005	S	Nord e Sud: Italienische Landeskunde im Kontrast 2 SWS, Di 15-17, s. Aushang	N. N. (LfbA)
10-8012	S	Sozialgeschichte Italiens im 19. und 20. Jahrhundert 2 SWS, Mi 15-17, s. Aushang	N. N. (LfbA)
10-8006	S	Frauenarbeit in Italien in historischer Perspektive - ein 'anderer Blick' auf die Nord-Süd-Frage 2 SWS, Di 10-12, GW 2, B 3900	E. Dickmann (LB)

Spracherwerb**Grundstudium**

10-8013	K	Sprachkurs Italienisch I 2 SWS, Do 10-12, GW 1, B 1050	D. Francinella
10-8014	K	Sprachkurs Italienisch II 2 SWS, Do 13-15, GW 1, B 1050	D. Francinella
10-8015	K	Intensivkurs Italienisch 2 SWS, insgesamt 30 Stunden, siehe Aushang! Februar/März 1994	D. Francinella
10-8016	Ü	Übersetzung Deutsch-Italienisch I 2 SWS, Fr 15-17, GW 1, B 1050	D. Francinella
10-8017	Ü	Italienische Grammatik I 2 SWS, Mi 17-19, GW 1, B 1050	D. Francinella

Grund- und Hauptstudium

10-8018	Ü	Espressione orale I e II Textproduktion 2 SWS, Fr 13-15, GW 1, B 1050	D. Francinella
10-8019	Ü	Espressione scritta I e II Textredaktion 2 SWS, Fr 8-10, GW 1, B 1050	D. Francinella
10-8020	Ü	Linguaggi Settoriali I e II L'italiano commerciale 2 SWS, Di 13-15, s.Aushang	S. Walter (LB)
10-8021	Ü	Historische Grammatik des Italienischen I und II 2 SWS, Mi 13-15, GW 1, B 1131	N. N. (LfbA)

Hauptstudium

10-8022	Ü	Traduzione Tedesco-Italiano II 2 SWS, Do 15-17, GW 1, B 1050	D. Francinella
10-8023	Ü	Grammatica Italiana II 2 SWS, Fr 10-12, GW 1, B 1050	D. Francinella

Katalanisch**Sprachwissenschaft**

10-8024	S	Diglosia y bilingüismo en Cataluña 2 SWS, Do 13-15, GW 2, B 3900	J. M. Navarro
---------	---	---	---------------

Literaturwissenschaft und Landeskunde

10-8025	K	Einführung in die Sozialgeschichte Kataloniens: Gesellschaft, Literatur und Kunst des „Modernisme“ 2 SWS, Di 17.00-18.30, GW 1, C 1070	T. Margalef
---------	---	--	-------------

Spracherwerb

10-8026	K	Katalanisch für AnfängerInnen 2 SWS, Di 9-11, GW 1, C 1070	T. Margalef
10-8027	K	Katalanisch für Fortgeschrittene 2 SWS, Di 14-17, GW 1, C 1070	T. Margalef
10-8028	K	Katalanisch Mittelstufe 2 SWS, Di 11.00-12.30, GW 1, C 1070	T. Margalef
10-8029	K	Intensivkurs Katalanisch 04.10. bis 08.10.1993, täglich 10.00-14.30 GW 2, A 4250	T. Margalef

Spanisch Lehramt und Magister**Eingangsphase Lehrerbildung (EL)**

10-7000	K	Einführung in das Studium der Lehramtsfächer Französisch und Spanisch 4 SWS, Mo 9-13, GW 2, A 2210	M. Franzbach H. R. Sawala (PL) Tutorien
---------	---	--	---

Projekt**Die soziokulturellen Wechselbeziehungen zwischen Spanien und Lateinamerika im 19. und 20. Jahrhundert (1. Projektsemester)**

10-8030	AV	El reflejo de la Guerra Civil Española en autores latinoamericanos 2 SWS, Mo 15-17, GW 1, B 1120	M. Franzbach
---------	----	--	--------------

10-8031	AV	Rasgos diferenciales del Español de América 2 SWS, Do 10-12, GW 2, B 3900	J. M. Navarro
10-8032	AV	La canción política latinoamericana y su influencia en Europa 2 SWS, Fr 10-12, GW 1, C 1070	N. Vega
10-8033	AV	Cristina Peri-Rossi: escritora entre dos mundos 2 SWS, Mo 18.30-20.00, ZB B 0770	C. Sanders- Terhorst (LB)
10-8034	AV	Wissenschaft und Exotismus. Das Lateinamerika- bild in Deutschland, Frankreich und Spanien seit der Aufklärung 2 SWS, Do 18-20, GW 2, B 3900	S. Wehr (LB)
10-8035	UE	Projektbegleitender Sprachkurs und Vorbereitung von Unterrichtseinheiten 2 SWS, Fr 15-17, GW 2, A 2150	N. N. (PL)

Sprachwissenschaft

10-8036	S	El aspecto verbal en Español 2 SWS, Mi 13-15, ZB B 0780	J. M. Navarro
10-8037	S	Teoría y práctica de la traducción - Aspectos contrastivos (Alemán-Español) 2 SWS, Mi 15-17, ZB B 0780	J. M. Navarro
10-8009	S	Vergleichende Charakteristik des Italienischen und des Spanischen 2 SWS, Mi 15-17, GW 2, A 2320	Th. Stehl

Literaturwissenschaft

10-8038	S	Narrativa latinoamericana del siglo XX 2 SWS, Mi 10-12, GW 2, B 3900	N. Vega
10-8039	S	Literatura chilena contemporánea 2 SWS, Mi 12-14, GW1, C 1070	N. Vega
10-8040	S	Cuentos de escritoras latinoamericanas 2 SWS, Mo 17.00-18.30, ZB B 0770	C. Sanders- Terhorst (LB)

Sozialgeschichte

10-8041	S	Deutsche Einwanderung in Mittelamerika - Rollen- verständnis in einer Pioniergesellschaft 2 SWS, Do 13-15, GW 1, C 1070	D. Bechtloff (LB)
10-8042	S	Krisenmanagement im heutigen Guatemala 2 SWS, Do 15-17, GW 2, A 4250	A. Koechert (LB)

Spracherwerb**Nivel (1. und 2. Semester)**

10-8043	K	Intensivkurs Spanisch für Anfänger 04.10. bis 15.10.1993, täglich 10-13 Uhr, GW 2, A 2210	M. F. Múgica (LB)
10-8044	K	Spanisch für Fortgeschrittene 2 SWS, Fr 8-10, MZH 5300	M. F. Múgica (LB)

Nivel (3. und 4. Semester)

10-8045	K	Intensivkurs Spanisch für Fortgeschrittene 14.02. bis 25.02.1994, täglich 10-13 Uhr s. Aushang	N. N (LB)
10-8046	K	Gramática: problemas especiales 2 SWS, Mi 12-14, GW 2, B 2750	L. M. Moreno Buhlmann (LB)
10-8047	K	Preparación al test (expresión escrita y oral) 2 SWS, Fr 10-12, MZH 5300	M. F. Múgica (LB)

Nivel (5. und 6. Semester)

10-8048	K	Curso de traducción (deutsch-spanisch, spanisch-deutsch) 2 SWS, Fr 17-19, GW 2, A 2370	R. Kornberger
10-8049	K	Conversación: temas de actualidad 2 SWS, Fr 15-17, GW 2, A 2370	E. de Pedraza (LB)
10-8050	K	Curso de redacción 2 SWS, Mo 15-17, GW 1, C 1070	E. de Pedraza (LB)

Nivel V (7. und 8. Semester)

10-8051	K	Grammatisches Repetitorium 2 SWS, Fr 13-15, GW2, A 2150	N. N. (LB)
10-8052	K	Preparación al test (comprensión escrita y oral) 2 SWS, Fr. 12-14, MZH 5300	M. F. Múgica (LB)

Sprecherziehung

10-1500	K	Rhetorische Kommunikation - Referate sprechen - Kategorien der Verständlichkeit 2 SWS, Do 13-15, GW 2, A 4100	H. Paul (LB)
10-1501	K	Rhetorische Kommunikation - Grundlagen des Miteinander-Redens - Argumentatives Reden 2 SWS, Do 15-17, GW 2, A 4100	H. Paul (LB)
10-1504	K	Sprecherziehung I - Grundkurs - Gesetze der Atmung und Stimme - Ausspracheregeln und Artikulation 2 SWS, Do 10-12, Uni-Theater	U. Lange (LB)
10-1506	K	Sprecherziehung und Körpersprache 2 SWS, Mi 9-11, MZH 6240	I. Helmers-Schwarz (LB)
10-1507	K	Selbstfindung durch Sprache - Rhetorische Übungen und ihre theoretische Vertiefung 2 SWS, Mi 11-13, MZH 6240	I. Helmers-Schwarz (LB)
10-1508	K	Sprecherziehung für ausländische Studierende - Artikulation, Intonation, korrekte deutsche Aussprache 6 SWS, Mo,Di, Mi jeweils 8.00-8.45 und 8.45-9.30, GW 2, B 3900	R. Schmitt (LB)

Studienbegleitende Sprachlehrveranstaltungen für Ausländische Studierende**I. Gesellschafts-, Sprach- und Kulturwissenschaften**

10-1300	K	Studienbegleitender deutscher Sprachkurs für ausländische Studierende aller Fachrichtungen: Analyse von wissenschaftssprachlichen Texten 2 SWS, Di 13-15, GW2 A 2370	U. Ziebarth
10-1301	K	Für ausländische Studierende der Germanistik: Arbeit mit Texten der –Neueren deutschen Literatur, 3 SWS, Di 15-17.30, GW2 A 2370	U. Ziebarth
10-1302	K	Grammatik der deutschen Wissenschaftssprache: Schwerpunkt Links- und Rechtsattribute 2 SWS, Mi 8-10, GW 2 A 2370	U. Ziebarth

0-1303	K	Diskussions- und Argumentationsstrategien mit Übungen 3 SWS, Mi 10-12.30, GW 2 A 2370	U. Ziebarth
10-1304	K	Schreiben von Zusammenfassungen und Kommentaren (schriftliche Übungen) 2 SWS, Do 10-12, GW 2 A 2370	U. Ziebarth
10-1305	K	Grammatik der deutschen Wissenschaftssprache: Schwerpunkt: Nominalisierungen, Begründungsformen. (mit Übungen) 3 SWS, Fr 10-12.30, GW 2 A 2370	U. Ziebarth
10-1306	K	Frauenliteratur Lektüre von soziologischen, literarischen und linguistischen Texten 3 SWS, Do 13.30-15, ZB B 0780	B. Holderied (LB)

Naturwissenschaften

10-1307	K	Studienbegleitender Sprachkurs für ausländische Studierende aller Fachrichtungen der Naturwissenschaften 3 SWS, Mi 15.30-18, Sportturm, C 3140	B. Holderied (LB)
10-1308	K	für ausländische Studierende aller Fachrichtungen der Naturwissenschaften (Textarbeit, Grammatik) 3 SWS, Di 8.30-11, MZH 6240	B. Holderied (LB)

Englisch für ausländische Studierende

10-1309	K	Englisch I für ausländische Studierende ohne oder mit geringen Englischkenntnissen (Basisgrammatik) 2 SWS, Fr 9.30-11, GW 2 B 3230	U. Becker (LB)
10-1310	K	Englisch II (mittlere bis gute Englischkenntnisse) Grammatik, Textarbeit und Konversation 2 SWS, Fr 11-13, GW 2 B 3230	U. Becker (LB)
10-1311	K	Englisch III (mit guten Englischkenntnissen) Themen nach Absprache 2 SWS, Fr 13-15, GW 2 B 3230	U. Becker (LB)

Yeschiaahu Leibowitz

Vorträge über die Sprüche der Väter

Auf den Spuren des Maimonides

Die „**Sprüche der Väter**“ sind eines der 63 Traktate der Mischna, die im 3. Jh. v. Chr. nach heftigem Ringen niedergeschrieben wurde und einen Teil der „Mündlichen Lehre“ bildet. Leibowitz hat eine Auswahl der „Sprüche der Väter“ in 31 Vorträgen im israelischen Rundfunk behandelt. Sein Buch ist eine leichte Überarbeitung dieser Vorträge.

Yeschiaahu Leibowitz, geboren 1903 in Riga, 1919 Flucht nach Deutschland, Studien der Chemie und Medizin in Berlin, Heidelberg und Basel, mehrere Doktorhüte, 1934 Flucht nach Palästina, Professor an der Hebräischen Universität Jerusalem, seit Jahren Kritiker der israelischen Regierungspolitik, Israels radikalster Denker und lästiger Patriarch, 1993 Verleihung des Israelischen Staatspreises.

DM 24,80 · 244 Seiten · ISBN 3-924072-03-5

Context-Verlag · 63167 Obertshausen

Fachbereich 11 – Arbeits- und Bildungswissenschaften

Der Fachbereich 11 betreut die Studiengänge Arbeitswissenschaft/Arbeitslehre, Behindertenpädagogik, Lehramt Sekundarstufe II mit beruflicher Fachrichtung Diplom Berufspädagogik und Sportwissenschaft.

	Raum	Ruf
Sprecher des Fachbereiches Prof. Dr. Hans-Gerd Artus	Sportturm C 6260	-3152
Fachbereichsbeauftragte für die Lehre (kommissarisch)		
Studiengang Arbeitswissenschaft/Arbeitslehre Prof. Dr. Freerk Huisken	GW 2, A 2524	-2015
Studiengang Behindertenpädagogik Prof. Dr. Georg Feuser	Sportturm, C 5230	-2558
Studiengang Lehramt Sekundarstufe II mit beruflicher Fachrichtung Diplom Berufspädagogik Prof. Dr. Hedwig Ortmann	GW 2, B 2670	-2176
Studiengang Sportwissenschaft Prof. Dr. Harald Braun	Sportturm, C 6140	-3529
Fachbereichssekretärin Astrid Beck-Christensen	GW 2, B 1680	-2028
Geschäftsstelle für den Fachbereichsrat Ernst-August Warncke	Sportturm, C 3165	-2754
Geschäftsstelle für die Studiengangskommissionen Arbeitswissenschaft, Arbeitslehre, Lehramt Sekundarstufe II mit berufl. Fachrichtung/Diplom Berufspädagogik Astrid Beck-Christensen	GW 2, B 1680	-2028
Geschäftsstelle für die Studiengangskommissionen Behindertenpädagogik (Lehramt und Diplom) und Sportwissenschaft Ernst-August Warncke	Sportturm, C 3165	-2754
Geschäftsstelle für den Diplomprüfungsausschuß Behindertenpädagogik und Diplom-Berufspädagogik Brigitte Müller	GW 2, B 3925	-4344
Geschäftsstelle für den Promotionsausschuß „Dr. phil.“ Inge Frank	GW 2, B 3040	-2185
		433

Labore

	Raum	Ruf
E-Technik	GW 2, B 1770/1760	-3836/-3086
M-Technik	GW 2, B 1810	-3775
PC-Labor	GW 2, B 1750	-2363
Hauswirtschaft	GW 2, A 1120	-2007
Holzverarbeitung	GW 2, AL-Werkstatt	-2392
Metallbearbeitung und Kfz-Technik	GW 2, AL-Werkstatt	-2392
Textillabor	GW 2, A 1180	-3121
Textil-Chemie	GW 2, A 1100	-2006
Werkzeugmaschinen	GW 2, AL-Werkstatt	-2392
AV-Zentrale	Sportturm C 5210	-2917 -3282
Testmaterial für den Studiengang Behindertenpädagogik	Sportturm C 5110	-2542
Sensomotoriklabor	Sportturm C 3250 Sportturm C 3230 Sportturm C 3220 Sportturm C 3210 Sportturm C 3280	-2552 -2912 -2565
Sportmedizin	Sportturm C 1310 Sportturm C 1320	-2529 -2568

Studiengang Arbeitswissenschaft/Arbeitslehre

mit den Fachrichtungen

Arbeitswissenschaft / Technologie (AW/T)

Arbeitswissenschaft / Textilwissenschaft (AW/TEX)

Arbeitswissenschaft / Haushalts- und Ernährungswissenschaft (AW/HE)

- FISCHER, Wolfgang Christian, Dipl.-Volkswirt, Dr. rer. pol., Professor;
Ökonomie unter besonderer Berücksichtigung der Ökonomie des privaten Haushalts;
Stu-Haus A 0185, Telefon -2051
- Forschungslabor –
- FRÖLEKE, Hartmut, Dr. agr., Professor;
Ernährungswissenschaft mit dem Schwerpunkt Angewandte Ernährungsphysiologie
und Didaktik der Ernährungserziehung;
Am Otternberg 12, 28857 Syke, Telefon (0 42 42) 24 58
Stu-Haus A 0190, Telefon -2291
Sprechzeiten: Di 9.00–10.00 Uhr
- HUISKEN, Freerk, Dr. phil., Professor;
Erziehungswissenschaften mit dem Schwerpunkt Politische Ökonomie des
Ausbildungssektors;
Michaelisstr. 17, 27308 Kirchlinteln-Neddenaverbergen, Telefon (0 42 38) 16 54
GW 2, A 2524, Telefon -2015
- MILNERA, Stanislav, Dipl.-Ing., Dr. techn., C. text., Dr.-Ing./Univ. Gent, Professor;
Textilarbeit mit den Schwerpunkten Faser- und Textiltechnologie und Fertigungstechnik;
GW 2, A 1210, Telefon -2465
Sprechzeiten: Mi 16.00–17.00 Uhr
- MÜLLER, Rainer, Dr. med., Dipl.-Soz., Professor;
Arbeitsmedizin unter Einschluß sozialmedizinischer Aspekte;
Heidelberger Straße 11, 28203 Bremen, Telefon 7 16 61
Barkhof, Parkallee 39, Telefon 218-3059, -4377, GW 2, B 1440 -3059
Sprechzeiten: Di 12.00–13.00 Uhr
- OBERLIESEN, Rolf, Dr. päd., Professor;
Polytechnische Grundbildung mit dem Schwerpunkt Maschinentechnik und Didaktik
der allgemeinbildenden Arbeitslehre-/Technikunterrichts;
Reinfeldstr. 11, 20146 Hamburg, Telefon (0 40) 44 64 38, GW 1, B 1190, Tel. -3358
- SCHRÖDER, Almuth, Dr. phil., Dipl.-Päd., Professorin;
Textilarbeit/-technologie, Textilgestaltung mit dem Schwerpunkt Didaktik der
Textilarbeit unter besonderer Berücksichtigung der Primarstufe, Curriculumentwicklung;
GW 2, A 1230, Telefon -3000
- SPITZLEY, Helmut, Dr. phil., Dipl.-Ing., Professor;
Technik und Gesellschaft/Arbeitslehre;
Keplerstraße 15, 28203 Bremen, Telefon 70 31 11
GW 2, B 3960, Telefon -3085/-2159
Sprechzeiten: Di 15.00–16.00 Uhr und n. V.

Wissenschaftliches Personal

BÖNKOST, Klaus Jürgen, Dr. rer. pol., Dipl.-Ökonom, Akad. O.Rat;
 Lehrkraft für besondere Aufgaben;
 Dr.-Hünerhoff-Straße 9, 28865 Lilienthal, Telefon (0 42 98) 25 35
 Stu-Haus 0220, Telefon -2312
 Sprechzeiten: Mi 14.00–15.00 Uhr

Arbeitswissenschaft

ELSNER, Gine, Dr. med., Professorin;
 Arbeitsmedizin;
 Heinrich-Böll-Str. 107, 28215 Bremen, Telefon 35 57 90
 GW 2, A 1220, Telefon -3242/-3113
 Sprechzeiten: Mo 12.00–13.00 Uhr

SENGHAAS-KNOBLOCH, Eva, Dr. phil., Professor;
 Arbeitswissenschaft mit dem Schwerpunkt sozialwissenschaftliche
 Humanisierungsforschung;
 Freiligrathstr. 6, 28211 Bremen;
 MZH 1305, Telefon -34 82,
 Sprechzeiten: Mi 12.00–13.00 Uhr

Institut für Arbeits- und Konsumforschung

BÖNKOST, Klaus-Jürgen, Dr. rer. pol.;
 Studentenhaus A 0220, Telefon -2312

FISCHER, Wolfgang Chr., Prof. Dr.;
 Studentenhaus A 0185, Telefon -2051

FRÖLEKE, Hartmut, Prof. Dr.;
 Studentenhaus A 0190, Telefon -2291

Fachbereich 11 - Studiengang Arbeitswissenschaft/Arbeitslehre

Das Lehrangebot gliedert sich in

- A. ARBEITSWISSENSCHAFT IM RAHMEN DES MAGISTERSTUDIUMS
 (Studienelement und Nebenfach)
- B. STUDIUM DES LEHRAMTS AN ÖFFENTLICHEN SCHULEN MIT DEN FÄCHERN
- ARBEITSWISSENSCHAFT/TECHNOLOGIE (AW/TECH)
 - ARBEITSWISSENSCHAFT/TEXTILWISSENSCHAFTEN (AW/TEX)
 - ARBEITSWISSENSCHAFT/HAUSHALTS- UND ERNÄHRUNGSWISSENSCHAFTEN (AW/HE)

Die Lehrveranstaltungen für das Lehramt werden angeboten in folgenden Abteilungen:

- B I: Abteilung Arbeitswissenschaft
- B II: Abteilung Technologie
- B III: Abteilung Textilwissenschaften
- B IV: Abteilung Haushalts- und Ernährungswissenschaften

Rechtsgrundlagen:

1. Für Studierende des Studienelements Arbeitswissenschaft wird nach dem fachspezifischen Anhang zur Rahmenordnung für die Magisterprüfung vom 20. Januar 1988 verfahren.
2. Für Studierende des Lehramts an öffentlichen Schulen, die zum SS 89 oder später ihr Fachstudium begonnen haben, gelten die Prüfungsvoraussetzungen und Prüfungsanforderungen (PV/PA) für den Studiengang Arbeitswissenschaft/Arbeitslehre mit den Fachrichtungen Arbeitswissenschaft/Technologie, Arbeitswissenschaft/Textilwissenschaften und Arbeitswissenschaft/Haushalts- und Ernährungswissenschaften vom 19. Oktober 1988 und die diesbezüglichen Erläuterungen des Fachbereichsrates 11 vom 30. Mai 1990.

Studien- und Prüfungsordnung, die Erläuterungen des Fachbereichsrates und das Studienverlaufsmodell für die Fachrichtung Arbeitswissenschaft/Technologie sind bei dem Beauftragten für die Lehre, ggfs. in der Verwaltung des Fachbereichs 11, erhältlich.

Die Lehrveranstaltungen des Studiengangs AW/AL richten sich in der Regel an Studierende mit dem Stufenschwerpunkt Sekundarstufe I, können aber auch von Studierenden mit den Stufenschwerpunkten Primarstufe und Sekundarstufe II belegt werden.

Die Teilnahmeplätze für die fachpraktischen Lehrveranstaltungen der Abteilung Technologie werden vergeben jeweils am 1. Montag der Veranstaltungszeit um 13 Uhr im Technologiezentrum des FB 11 (ehemals Werkstatt). Termin im WS 93/94: 11. Oktober 1993.

3. Für Studierende anderer Studiengänge oder der Akademie für Arbeit und Politik gelten die jeweiligen Studien- und Prüfungsordnungen.
4. Die von Lehrbeauftragten angebotenen Lehrveranstaltungen können nur dann stattfinden, wenn die Genehmigungen vom Senator für Bildung und Wissenschaft bis spätestens zum Veranstaltungsbeginn erteilt wird.
5. Verzeichnis der Abkürzungen:
 - A: geeignet für Erstsemester
 - M: geeignet für mittlere Semester
 - H: geeignet für höhere Semester
 - SWS: Semesterwochenstunden
 - P: geeignet für Primarstufe
 - Sl: geeignet für Sekundarstufe I
 - z.B. A.1.3: Hinweis auf den entsprechenden Inhalt der Prüfungsordnung
6. Auskünfte erteilen die Fachvertreter der einzelnen Abteilungen.

Abteilung A. Magisterstudium Arbeitswissenschaft (Studienelement und Nebenfach)

Vorbehaltlich der Genehmigung beabsichtigt der Studiengang Arbeitswissenschaft/Arbeitslehre ab dem WS 93/94 im Rahmen des Magisterstudiums statt des Studienelementes (20 SWS), ein Nebenfach Arbeitswissenschaft (40 SWS) anzubieten. Das Genehmigungsverfahren für eine entsprechende Studien- und Prüfungsordnung wurde inzwischen eingeleitet. Das folgende Lehrveranstaltungsangebot ist bereits nach den neuen Ordnungsmitteln gegliedert und mit den entsprechenden Angaben versehen z.B. (G 0) oder (1.3). Ergänzend ist die Zuordnung gemäß der Studienordnung für das Studienelement gleichfalls bei den einzelnen Lehrveranstaltungen vermerkt z.B. STE § 6 (1)

(Zu Beginn des WS wird ein kommentiertes Verzeichnis herausgegeben. Dies kann im MZH, Raum 1305 (vormittags) abgeholt werden).

Grundstudium:

a) Grundlagen:

11-001	V/ Ü	Geschichte, Problemstellungen und Konzepte. Sozialwissenschaftlicher Arbeitswissenschaft. (G 0), STE § 6 (1), Do. 13.00-17.00 Uhr GW 2, B 1700	Eva Senghaas-Knobloch
9-	S	Grundbegriffe der Arbeits- und Organisationspsychologie, (G 0), STE § 6 (3), Di. 8.30 s.t.-, 10.00 Uhr	Birgit Volmerg
11-002	EX	Betriebserkundung, (G 0), STE § 6 (1), Mi. 10.00-12.00 Uhr, (14 tätig und nach Vereinbarung) GW 1, B 2050	Brigitte Nagler (LB)

b) Einführungen in die Studienschwerpunkte:

11-003	V/ S	Arbeit und Gesundheit I. Einführung in die Arbeits- und Sozialmedizin. (G1), STE § 6 (3) Di. 10.00-12.00 Uhr, GW 1, B 1140	Gine Elsner
11-004	S	Schlüsselbegriffe der Arbeits- und Technologiepolitik. (G3), STE (3), Mo. 13.00 - 15.00 Uhr, GW 2, B 1700	Helmut Spitzley
4-	V	Ergonomie, Produktionskonzepte und Konzepte sozialverträglicher Technikgestaltung (Arbeitswissenschaft I, FB 4) (G 3), STE § 6 (3), Do. 12.00-13.30	Franz Josef Heeg

Hauptstudium:**Studienschwerpunkt Gesundheit:**

11-005	S	Belastung und Beanspruchung bei Dienstleistungsarbeit am Beispiel der Pfl egetätigkeit. (1.1), STE § 6 (3), Di. 13.00-15.00 Uhr, GW 2, B 2150 A 2140	Rainer Müller
11-006	S	Arbeitsanalyse und Beschäftigteninteresse. Gegenstände, Vorgehensweisen und Interessenbezug ausgewählter arbeitswissenschaftlicher Analyseverfahren (1.1./3.1), STE § 6 (1). Fr. 10.00-12.00 Uhr, FVG, W 2030	Ulrich Mergner (LB)
11-324	S	Die Energiebereitstellung bei physischen und praktische Anwendung in Schule und Verein, Beruf und Alltag. (1.1), STE § 6 (1), Mi. 10.00-13.00 Uhr	Hartmut Hesel (LB)
11-007	S	Gesundheitsbelastung der Krankenschwester - historische Beispiele II, (1.1), STE § 6 (3), Do. 10.00-12.00 Uhr, FVG, W 0100	Dietrich Milles (LB)
9-		Grundlagen der Gesundheitspsychologie (1.1), STE § 6 (3), Mo. 16.00 - 18.00 Uhr	Thomas Kieselbach (LB)
11-008	V/ S	Frauenerwerbsarbeit und Gesundheit - arbeitsmedizinische Probleme und Frauenarbeitsschutz berufstätiger Frauen. (1.2/1.3), STE § 6 (3), Di. 13.00-15.00 Uhr, GW 1, B 1140	Gine Elsner
11-009	S	Strategie und Praxis des Gesundheitsschutzes und der Gesundheitsförderung in Betrieben am Beispiel Krankenhaus. (1.2), STE § 6 (3), Di. 8.00-10.00 Uhr, GW 2, B 1700	Rainer Müller
11-010	S	Probleme der betrieblichen Gesundheitsförderung am Beispiel von Büroberufen (1.2), STE § 6 (3), Mi. 10.00-12.00 Uhr, GW 2, B 1440	Gert Mahltig (LB)

11-330		Unfallursachen und Unfallverhütung: Unterrichtsmodelle zur Sicherheitsausbildung. (1.2.), STE § 6 (2), Do. 10.00-12.00 Uhr	Dietrich Ungerer
11-011	S	Berufskrankheiten und arbeitsbedingte Erkrankungen. (1.3), STE § 6 (3), Mo. 10.00-12.00 Uhr, Sportturm C 5130	Rainer Müller
11-012	S	Geschichte der Arbeitswissenschaften I: Zweite Hälfte des 19. Jahrhunderts. (1.3/2.3), STE § 6 (1), Do. 8-10.00 Uhr FVG, W 0060	Dietrich Milles (LB)
11-013	S	Gesundheitssystem-Forschung der Rehabilitation III. (1.3), STE § 6 (3), Do. 17.00-19.00, Barkhof 3550	Johann Behrens (LB)
4-516	V/ S	Arbeitssicherheit II. Gefährliche Arbeitsstoffe, physikalische Belastungen und gesundheitliche Folgen. (1.4.), STE § 6 (3), Mi. 13.00- 15.00 Uhr	Gine Elsner
11-015	V S/	Chemische und physikalische Belastungen und ihre Einwirkungen auf den Menschen unter arbeitsmedizinischen Gesichtspunkten. (1.4.), STE § 6 (3), Mi. 15.00-17.00 Uhr, GW 2, B 1580	Gine Elsner

ERGÄNZUNGEN UND ÄNDERUNGEN VON ZEIT UND RAUMANGABEN ENTNEHMEN
SIE BITTE EINE WOCHE VOR SEMESTERBEGINN DEM EDV-AUSHANG GEGENÜBER DEM
VERANSTALTUNGSBÜRO

Studienschwerpunkt Soziale Beziehungen:

11-016	V/ S	Theorien des Handelns und Gestaltungskonzeptionen von Arbeit und Technik (2.1.), STE § 6 (4), Di. 15.00-17.00 Uhr, GW 1, B 1630	Eva Senghaas-Knobloch
11-017	S	Geschlecht und Nationalität. Einbeziehung, Ausschluß Konflikte im Erwerbsleben. AV im Rahmen des Frauenprojekts. „Geteilter Feminismus“. (2.1./2.2.), STE § 6 (4), Di. 10.00-12.00 Uhr	Eva Senghaas-Knobloch
9-		Sozialpsychologie der Berufsarbeit (2.1/2.2), STE § 6 (3), Di. 10.00- 12.00 Uhr	Walter Heinz

11-018	S	Personalwirtschaft im Unternehmen am Beispiel Altenpflege/Krankenhaus. (2.2.), STE § 6 (4), Mi. 15.00-18.00 Uhr, GW 2, B 1700	Klaus Bönkost
4-		Betriebliche Personal- und Organisationsentwicklung (2.2), STE § 6 (3), nach Vereinbarung	Gotthard Kleine (LB)
9-		Sozialpsychologie der Organisation (2.2), STE § 6 (3), Di. 10.00- 12.00 Uhr	Birgit Volmerg
12-420		Betrieblich-unternehmerische Weiterbildung, Sozialtechniken und Unternehmenskultur (2.2), STE § 6 (3), Di. 09.00-12.00 Uhr, GW 2, A 3570	Dieter Görs
9-		Sozialpsychologie der Berufsarbeit (2.2/2.1), STE § 6 (3), Di. 10.00- 12.00 Uhr	Walter Heinz
12-411		Bildungsökonomie und Weiterbildung. Eine Einführung in die Abstimmungsproblematik zwischen Bildungs- und Beschäftigungssystem. 2.3), STE § 6 (3), Di. 15.00-18.00 Uhr, ZB, B 0080	Dieter Görs
11-012	S	Geschichte der Arbeitswissenschaft I: Zweite Hälfte des 19 Jahrhunderts. (2.3/1.3), STE § 6 (1), Do. 8.00-10.00 Uhr, FVG, W 0060	Dietrich Milles (LB)

Studienschwerpunkt Technik

11-006	S	Arbeitsanalyse und Beschäftigteninteresse. Gegenstände, Vorgehensweisen und Interessenbezug ausgewählter arbeitswissenschaftlicher Analyseverfahren (3.1./1.1), STE § 6 (3), Fr. 10.00-12.00 Uhr FVG, W 2030	Ulrich Mergner (LB)
4-		Software-Ergonomie I. (3.1) STE § 6 (3), nach Vereinbarung.	Willi Schwier
4-	V	Arbeitsanalyse und partizipative Arbeits- und Technikgestaltung und Bewertung (Arbeitswissenschaft II, FB 4) (3.1/3.2), STE § 6 (3), Do. 15.00-16.30	Franz Josef Heeg
11-251		Arbeitsanalyse rechnergestützter Facharbeit.(3.1), STE § 6 (3), Mo. 10.00-13.00 (14. tätig.)	Martin Fischer (LB)

4-		Leitbilder und Methoden für rechnergestützte Unternehmensmodellierung (3.2), STE § 6 (3), Di. 10.00-12.00	Bernd Hamacher
11-019	V/ S	Aktuelle Probleme der Arbeits- und Technologiepolitik. (3.3.), STE § 6 (3), Mo. 15.00-18.00 Uhr, GW 2, B 1700	Helmut Spitzley

Studienschwerpunkt Handlungskompetenz/Praxisreflexion

11-020	S	Handlungskompetenz von Betriebsärzten. Qualitätssicherung und Professionssoziologie. (4.), STE § 6 (3) Do. 17.00-19.00 Uhr, Barkhof 3559	Johann Behrens (LB)
--------	---	--	---------------------

ERGÄNZUNGEN UND ÄNDERUNGEN VON ZEIT- UND RAUMANGABEN ENTNEHMEN
SIE BITTE EINE WOCHEN VOR SEMESTERBEGINN DEM EDV-AUSHANG GEGENÜBER DEM VERANSTALTUNGSBÜRO

11-323		Kommunikation und Sicherheit Visuelle und verbale Information im Unterricht der Sicherheitserziehung im Alltag, Verkehr, Beruf (4.) STE § 6 (3), Di. 10.00-12.00	Ulf Morgenroth (LB)
12-329		Gesundheitsreform als Lernprozess - Wer sind die Schüler, wer die Lehrer? (4.) STE § 6 (3), Do. 19.00-21.00, 4-wöchentlich, entsprechend Aushang	Annelie Keil Rainer Müller

B. STUDIUM DES LEHRAMTS AN ÖFFENTLICHEN SCHULEN

B.I ABTEILUNG: ARBEITSWISSENSCHAFT

B.I.O GRUNDLAGEN

11-001	VL/ Ü	Geschichte, Problemstellungen und Konzepte sozialwissenschaftlicher Arbeitswissenschaft. Vorlesung und Übung, A,M,H; PA/PV: A.1.1 2 SWS, Do. 13-17, GW 2, B 1700	Eva Senghaas-Knobloch
11-002	EX	Betriebserkundung A,M,H; PA/PV: A.1.1, 2 SWS, Mi. 10-14 (14tg), GW 1, 2050	Brigitte Nagler (LB)

11-016	VL/ S	Theorien des Handelns und Gestaltungskonzeptionen von Arbeit und Technik. M,H; PA/PV: A.1.1, 2 SWS, Di. 15-17, GW 1, B 1630	Eva Senghaas-Knobloch
11-012	VL/ S	Geschichte der Arbeitswissenschaften I. M,H; PA/PV: A.1.3, A.2.1, 2 SWS, Do. 8-10, FVG, W 0060	Dietrich Milles (LB)
11-006	S	Arbeitsanalyse und Beschäftigteninteresse. Gegenstände, Vorgehensweisen und Interessenbezug ausgewählter arbeitswissenschaftlicher Analyseverfahren, M,H; PA/PV: A.1.1, A.2.3, 2 SWS, Fr. 10-12, FVG, W 2030	Ulrich Mergner (LB)
11-025	S	Arbeit, Identität, Gesundheit A,M,H; P,SI,SII; PA/PV: A.1.1, 2 SWS,	Enno Neumann (LB)

B.I.1 ARBEIT UND TECHNIK

4-	VL/	Arbeitsanalyse und partizipative Arbeits- und Technikgestaltung und Bewertung. A,M,H; PA/PV: A.1.1, 2 SWS, Do. 15-16.30,	Franz Josef Heeg
11-003	VL/ S	Arbeit und Gesundheit I. Einführung in die Arbeits- und Sozialmedizin. A,M,H; PA/PV: A.1.1, 2 SWS, Di. 10-12, GW 1, B 2140	Gine Elsner
11-008	VL/ S	Frauenerwerbsarbeit und Gesundheit -arbeitsmedizinische Probleme und Frauenarbeitsschutz berufstätiger Frauen. A,M,H; PA/PV: A.1.1, 2 SWS, Di. 13-15, GW 1, B 1140	Gine Elsner
11-015	VL/ S	Chemische und physikalische Belastungen und ihre Einwirkungen auf den Menschen unter arbeitsmedizinischen Gesichtspunkten. A,M,H; PA/PV: A.1.1, 2 SWS, Mi. 15-17, GW 2, B 1580	Gine Elsner
4-516	VL/ S	Arbeitssicherheit II. Gefährliche Arbeitsstoffe, physikalische Belastungen und gesundheitliche Folgen. M,H; PV/PA: A.1.1 2 SWS, Mi. 13-15, GW 2, B 1580	Gine Elsner

11-011	S	Berufskrankheiten und arbeitsbedingte Erkrankungen. A,M,H; PA/PV: A.1.1,A.1.2,A.2.3,2 SWS, Mo. 10-12, Mo. 10-12, Sportturm C 5130	Rainer Müller
11-009	S	Strategie und Praxis des Gesundheitsschutzes und der Gesundheitsförderung in Betrieben am Beispiel Krankenhaus A,M,H; PA/PV: A.1.1, 2 SWS, Di. 8-10, GW 2, B 1700	Rainer Müller
11-005	S	Belastungen und Beanspruchungen bei Dienstleistungsarbeit am Beispiel der Pflege Tätigkeit. A,M,H; PA/PV: A.1.1,A.1.3,A.2.3 2 SWS, Di. 13-15, GW 2, A 2140	Rainer Müller
11-017	S	Geschlecht und Nationalität. Einbeziehung, Ausschluß Konflikte im Erwerbsleben. AV im Rahmen des Frauenprojekts „Geteilter Feminismus“ M,H; PA/PV: A.1.2, 2 SWS, Di. 10-12,	Eva Senghaas-Knobloch
11-012	S	Gesundheitsbelastung der Krankenschwester - historische Beispiele M,H; SI+SII; PV/PA: A.1.1,A.1.3, A.2.3, 2 SWS, Do. 10-12, FVG, W 0060	Dietrich Milles (LB)
11-010	S	Probleme der betrieblichen Gesundheitsförderung am Beispiel von Büroberufen. M,H; SI+SII; PA/PV: A.1.1, A.2.3, 2 SWS, Mi. 10-12, GW 2 B 1440	Gert Mahlting (LB)
11-004	S	Schlüsselbegriffe der Arbeits- und Technologiepolitik - Eine kritische Prüfung von Leitbildern gesellschaftlicher Entwicklung, M,H; P, SI; PA/PV: A.1.2,A.2.1, 2 SWS, Mo. 13-15, GW 2, B 1700	Helmut Spitzley
11-019	S	Arbeitswelt 2000. Aktuelle Probleme der Arbeits- und Technologiepolitik - einschließlich Betriebserkundung. A,M,H; P,S1; PA/PV: A.1.1,A.1.3, 2 + 1 SWS, Mo. 15-18, GW 2, B 1700	Helmut Spitzley

B.I.2 ARBEIT UND WIRTSCHAFT

11-026	S	Wirtschaft in Bremen. A; PA/PV: A.1.1,B.1.1,C.1.1, 4 SWS, Di. 15-18, GW 1, B 2140	Klaus Bönkost
--------	---	---	---------------

11-018	S	Personalwirtschaft im Unternehmen. A; PA/PV: A.1.1,B.1.1,C.1.1, 4 SWS, Mi. 15-18, GW 2, B 1700	Klaus Bönkost
11-027	CO	Kolloquium Aktuelle Wirtschaftspolitik, Teil II (Didaktische Analyse), H; PA/PV: A.1.2, B.1.2,C.1.2,A.1.3,B.1.3,C.1.3,	Freerk Huisken
B.I.3 ARBEIT UND BILDUNG			
11-028	AV	Grundfragen und Entwicklung einer Didaktik der Arbeits- und Technik- lehre, alle Semester; PA/PV: A.2.4, 2 SWS, Mi. 13-15, GW 1, B 2030	Rolf Oberliesen
11-029	S	Arbeit und Bildung: Konzepte und Perspektiven im Lernfeld Arbeits- lehre, Teil II (offen für Einsteiger) A,M,H; PA/PV: A.1.3,B.1.3,C.1.3, 2 SWS, Di. 13-15, GW 1 2050	Helmut Spitzley Marianne Michel (PL)
11-030	S	Einführung in die Didaktik der Arbeitslehre (Lohn als Gegenstand des Unterrichts), alle Semester; PA/PV: A.1.3,B.1.3,C.1.3, GW 2, B 1630	Freerk Huisken
11-031	S/Ü	Gesundheitsfördernde Schule Bre- men (GSB). Entdeckung eines verschüt- teten Themas als neue Herausforderung an den Lernort und Arbeitsplatz Schule, alle Semester; PA/PV: A.1.,A.1.3,A.2.1, A.2.2,A.2.3, 2 SWS, Fr. 10-12, GW 2, B 1440	Klaus Beer (LB)

B.I.4 EINZELVERANSTALTUNGEN

11-330	VL/ S	Unfallursachen und Unfallverhütung: Unterrichtsmodelle zur Sicherheits- asbildung, 2 SWS, Do. 10-12	Dietrich Ungerer
11-323	VL/ S	Kommunikation und Sicherheit. Visu- elle und verbale Information im Un- terricht in der Sicherheitserziehung, im Alltag, Verkehr, Beruf, M,H, 2 SWS, Di. 10-12, Sportturm, C 3190	Ulf Morgenroth (LB)
11-020	VL/ S	Handlungskompetenz von Betriebs- ärzten. Zur Soziologie der Profes- sion, 2 SWS, Do. 17-19, Barkhof 3550	Johann Behrens (LB)

B.I.5 LEHRERFORTBILDUNG

11-033	VL/ S	Geschichte, Konzeptionen und Perspektiven des Lernfeldes Arbeitslehre besonders für Lehrerinnen, Fachlehrerinnen des WIS und Mitarbeiterinnen der Behörden, n.V. gem. besonderer Ankündigung	Helmut Spitzley Uwe Jenzen (WIS)
11-034	S/K	Projekt ALF Arbeitslehre LehrerInnen-Fortbildung Schulnahe Qualifizierungsangebote im Lernfeld Arbeitslehre mit dem Schwerpunkt Polytechnik und Gesundheitsförderung, P,SI 3 SWS, n.V., GW 2, Technologiezentrum des FB 11	Klaus Beer (LB) Birgit Seegers (TA)

B.II ABTEILUNG: TECHNOLOGIE**B.II.1 PROJEKTE****Projekt: Integration und Selektion durch berufliche Bildung
(2. Projektsemester)**

11-035	PP	Dienstleistungsarbeit und Technologieentwicklung von Unterricht, A,M,H; PA/PV: A.1.3,B.1.3, C.1.3, 2 SWS, Di. 10-12, GW 1, B 2050	Rainer Müller Rolf Oberliesen
11-009	AV	Strategien und Praxis des Gesundheitsschutzes und der Gesundheitsförderung in Betrieben am Beispiel des Krankenhauses, M,H; PA/PV: A.1.1, A.1.3,A.2.3, 2 SWS, Di. 8-10, GW 2, B 1700	Rainer Müller
11-005	AV	Belastungen und Beanspruchungen bei Dienstleistungsarbeit am Beispiel der Pflegetätigkeit,M,H; PA/PV: A.1.1,A.1.3,A.2.3, 2 SWS, Di. 13-15, GW 1, B 2150	Rainer Müller
11-028	AV	Grundfragen und Entwicklung einer Didaktik der Arbeits- und Techniklehre, alle Semester; PA/PV: A.2.4, 2 SWS, Mi. 13-15, GW 1, B 2050	Rolf Oberliesen
11-037	AV	Dienstleistungsarbeit und Technologieentwicklung als Gegenstand der Arbeitslehre, A,M,H, 2 SWS, Mo. 16-18, GW 1, B 2050	Rolf Oberliesen

11-032	S	Unterrichtswerkstatt: Didaktische Grundlagen des Lehrens und Lernens im Lernfeld ArbeitslehreM,H; P+SI; PA/PV: A.1.1,A.1.3,A.2.2,A.2.4,A.2.5, 2 SWS, Mo. 13-15, GW 2, B 1440 Büro	Klaus Beer (LB)
--------	---	---	-----------------

Die Veranstaltungen des Projektes können auch als Einzelveranstaltungen besucht werden.

B.II.2 EINZELVERANSTALTUNGEN

11-038	S	Auf dem Weg in eine Sonnenenergiegesellschaft? - Politik, Ökonomie und Technik zwischen Utopie und Realisation, M,H; SI; PA/PV: A.2.1,2 SWS, Di 15-17, GW 1, B 2050	Helmut Spitzley Volker Koch (PL)
11-039	UE	Energie und Umwelt als Thema des Arbeitslehre-/Technikunterrichts. Entwicklung, Durchführung und Auswertung von Unterrichtseinheiten, M,H; SI; PA/PV: A.2.1, (in Verbindung mit 11-038), 1 SWS, Di 17-18, GW 1, B 2050	Helmut Spitzley Volker Koch (PL)
11-040	S	CAD/CAM/CIM - Robertertechnologie: Kritische Analyse und Bewertung Lernkonzepten und Medialen Entwicklungen für den Arbeitslehre-/Technikunterricht. PA/PV: A.3.3, A.2.4, 2 SWS, Mi 10-12, GW 2, B 1630	Rolf Oberliesen
11-041	S/ K	Technisches Zeichnen und Konstruieren lalle Semester; PA/PV: 2.2, 3 SWS, Mo 14-17, GW 2, Technologiezentrum des FB 11	Horst Crome (LB)
11-042	S/ K	Theorie und Praxis von Informations und Kommunikationstechnik für Frauen I, PA/PV: A.2.1,A.2.2 3 SWS, Mo 15-17.30, GW 2, PC-Labor d. FB 11	Dagmar Klenke (LB)
11-043	S/ K	Theorie und Praxis von Informations und Kommunikationstechnik für Frauen II, PA/PV: A.2.1,A.2.2 3 SWS, Mi 15-17.30, GW 2, PC-Labor d. FB 11	Melanie Schütte (LB)
11-045	K	Technik im Haushalt, dargestellt am Beispiel elektrotechnischer und elektronischer Geräte, PA/PV: A.2.4, A.2.5,C.2.3, 3 SWS, Mi 15-18, GW 2, B 1770	Ludwig Meinersen (LB)

11-046	S/ UE	Pädagogische Ziele des Faches Arbeitslehre/Technik und ihre Umsetzung im Werkstattunterricht - einschließlich Entwicklung, Durchführung und Auswertung von Unterrichtseinheiten, M,H,P; SI; PA/PV: A.2.4, A.2.5, 3 SWS, Fr 13-16, GW 2, Technologiezentrum des FB 11	Rainer Voland (LB)
11-047	K	Technik der Tonverarbeitung und des Modellierens I (Fachpraxis), Kurs A alle Semester; PV/PA: A.2.5, 3 SWS, Di 9-12, GW 2, Keramiklabor	Horst Nagel (LB)
11-048	K	Technik der Tonverarbeitung und des Modellierens II (Fachpraxis) Kurs A, PA/PV: A.2.5 3 SWS, Do 9-12, GW 2, Keramiklabor	Hannelore Schnitter (LB)
11-049	K	Technik der Tonverarbeitung und des Modellierens I (Fachpraxis), Kurs B, alle Semester; PA/PV: A.2.5 3 SWS, Mo 9-12, GW 2, Keramiklabor	Brigitte Ledergerber (LB)
11-050	K	Technik der Tonverarbeitung und des Modellierens II (Fachpraxis), Kurs B, alle Semester; PA/PV: A.2.5 3 SWS, Mo 13-16, GW 2, Keramiklabor	Brigitte Ledergerber (LB)
11-053-1	K	Holztechnik I; Kurs A; Einführung in die Holzbearbeitung und -fertigung sowie in die Maschinenteknik der Holzbearbeitungsmaschinen. Erwerb des Maschinenscheines nach UVV der BG für die Schulpraxis im Lernfeld Arbeitslehre PA/PV: A.2.5, 3 SWS, Mo 10-13, GW 2, Technologiezentrum des FB 11	Birgit Seegers (TA)
11-053-2	K	Holztechnik II; Kurs A; Fertigen eines Werkstückes n. selbsterstellter o. vorgegebener Zeichnung. Selbständiges Arbeiten an Holzbearbeitungsmaschinen Vorbedingung: H I, Erfolgreiche Teilnahme,PA/PV: A.2.5, 3 SWS, Di 10-13, GW 2, Technologiezentrum des FB 11	Birgit Seegers (TA)
11-053-3	K	Holztechnik II; Kurs B; Fertigen eines Werkstückes n. selbsterstellter o. vorgegebener Zeichnung. Selbständiges Arbeiten an Holzbearbeitungsmaschinen Vorbedingung: H I, Erfolgreiche Teilnahme PA/PV: A.2.5, 3 SWS; Do 10-13, GW 2, Technol'zentr. des FB 11	Birgit Seegers (TA)

11-053-4 K	Holztechnik III (Vertiefungsveranstaltung); Entwurfsaufgabe und ihre Lösung an einem praktischen Beispiel - Vorbedingung: H I und H II, Erfolgreiche Teilnahme, PV/PA: A.2.5 3 SWS, Fr 10-13, GW 2, Technologiezentrum des FB 11	Birgit Seegers (TA)
11-053-5 Ü	Modell- und Prototypenbau (Kenntnisse und Fertigkeiten müssen vorhanden sein); Vertiefungsveranstaltung, PA/PV: A.2.5, 3 SWS; siehe Aushang GW 2, Technologiezentrum des FB 11	Birgit Seegers (TA)
11-054-1 K	Metalltechnik I (Fachpraxis); Kurs A, alle Semester; PA/PV: A.2.5, 3 SWS, Mo. 9-12, GW 2, Technologiezentrum des FB 11	Hermann Bunke (TA)
11-054-2 K	Metalltechnik I (Fachpraxis); Kurs B, alle Semester; PA/PV: A.2.5, 3 SWS, Di. 9-12, GW 2, Technologiezentrum des FB 11	Hermann Bunke (TA)
11-054-3 K	Metalltechnik II (Fachpraxis); Kurs A, alle Semester; PA/PV: A.2.5, 3 SWS, Mi. 9-12, GW 2, Technologiezentrum des FB 11	Hermann Bunke (TA)
11-054-4 K	Metalltechnik II (Fachpraxis); Kurs B, alle Semester; PA/PV: A.2.5, 3 SWS, Kompaktkurs 14.-18.02.94, GW 2, Technologiezentrum des FB 11	Hermann Bunke (TA)
11-054-5 Ü	Metalltechnik III (Fachpraxis); Löt- und Schweißtechnik (Vertiefungsveranstaltung), alle Semester; PA/PV: A.2.5, 3 SWS, Do. 9-12, GW 2, Technologiezentrum des FB 11	Hermann Bunke (TA)
11-054-6 UE	Freies Arbeiten - Metall alle Semester; PA/PV: A.2.5, 3 SWS, Mo. 13-16, GW 2, Technologiezentrum des FB 11	Hermann Bunke (TA)
11-055-1 K	Elektrotechnik I, Kurs A, alle Semester; PA/PV: A.2.5, 3 SWS, Di. 10-13, GW 2, B 1770	Günter Flato (TA)
11-055-2 K	Elektrotechnik II, Kurs A, alle Semester; PV/PA: A.2.5, 3 SWS, Mo. 10-13, GW 2, B 1770	Günter Flato (TA)

11-055-3 K	Modell- und Prototypenbau in der Elektrotechnik (Vertiefungsveranstaltung), M,H; PA/PV: A.2.5, 3 SWS, Di. 13-15, GW 2, B 1750	Günter Flato (TA)
11-056-1 K	Informations- und Kommunikationstechnik I, alle Semester; PA/PV: A.2.5, 3 SWS, Mo. 8-10.15, GW 2, B 1750	Günter Flato (TA)
11-056-2 K	Informations- und Kommunikationstechnik II, alle Semester; PA/PV: A.2.5,3 SWS, Mi. 9-12, GW 2, B 1750	Günter Flato (TA)
11-056-3 K	Modell- und Prototypenbau in der Informations- und Kommunikationstechnischen Grundbildung (ITG) (Vertiefungsveranstaltung), alle Semester; PA/PV: A.2.5, 2 SWS, Mo. 13-15, GW 2, B 1750	Günter Flato (TA)
11-057-1 K	Werkzeugmaschinentechnik I (Fachpraxis); Kurs A (8 TeilnehmerInnen), alle Semester; PA/PV: A.2.5, 3 SWS, Mo. 9-12, GW 2, Technologiezentrum des FB 11	Willi Grieme (TA)
11-057-2 K	Werkzeugmaschinentechnik I (Fachpraxis); Kurs B (8 TeilnehmerInnen), alle Semester; PA/PV: A.2.5, 3 SWS, Mi. 9-12, GW 2, Technologiezentrum des FB 11	Willi Grieme (TA)
11-057-3 K	Steuern und Regeln (Vertiefungsveranstaltung), M,H; P,SI (SII); PA/PV: A.2.5, 3 SWS, Do. 9-12, GW 2, Technologiezentrum des FB 11	Willi Grieme (TA)
11-057-4 Ü	Modell- und Prototypenbau (Vertiefungsveranstaltung) (Kenntnisse und Fertigkeiten müssen vorhanden sein), M,H; PA/PV: A.2.5, 2 SWS, Mo. 13-15, GW 2, Technologiezentrum des FB 11; 2 SWS, Mi. 13-15, GW 2, Technologiezentrum des FB 11	Willi Grieme (TA)

B.III Abteilung: TEXTILWISSENSCHAFTEN**B.III.1 Projekte: (Projekt beginnt im SS '94)****B.III.2 Einzelveranstaltungen**

11-060	AV	Einführung in organische- und Polymer-Chemie mit Nomenklatur organischer Verbindungen (Projektvorbereitung), alle, P, S I, PA/PV: B 7, 6.3.3.1, 4 SWS; Di. 10-14, GW 2, A 1160, A 1180, A 1101	S. M. Milnera
11-061	AV	Textilchemie mit dem Schwerpunkt Naturfasern, Fasern aus regenerierter Cellulose und Synthesefasern (Projektvorbereitung), alle, P, S I, PA/PV: B 7, 6.3.3.1, 4 SWS; Di. 14-18, GW 2, A 1160, A 1180, A 1101	S. M. Milnera
11-062	AV	Textilfärberei (Projektvorbereitung), alle, P, S I, PA/PV: B 7, 6.3.3.1, 4 SWS; Mi. 13-17, GW 2, A 1160, A 1180, A 1101	S. M. Milnera
11-063	V/ K	Europäische und außereuropäische Steppetechniken (mit Fachpraxis) W/T Tex., PA/PV: B.2.4, 2.7, M, H, P, S I, 2 SWS; Mo. 8-10, GW 2, A 1180, A 1160	Almuth Schröder
11-064	V/ K	Maschentechniken in handwerklicher Fertigung (Fachwissenschaft, -praxis und -didaktik), W/T, PA/PV: B.2.1, 2.4, 2.7, 2.8, 6.3.3.1, M, H, P, S I, 2 SWS; Mo. 10-12, GW 2, A 1180, A 1160	Almuth Schröder
11-065	S	Modeverhalten, W/T, Tex, PA/PV: B 6.3.3.3, M, H, P, S I, 2 SWS; Di. 8-10, GW 2, A 1160	Almuth Schröder
11-066	K	Formal-ästhetische Gestaltungsübungen I: Linie und Fläche als Gestaltungselemente, W/T, Tex, Kunst, PA/PV: B.2.4, 6.3.3.3, M, H, P, S I, 2 SWS; Di. 10-12, GW 2, A 1180, A 1160	Almuth Schröder
11-067	K	Geschichte der Kinderkleidung. Tex, W/T, M, H, P, S I, PA/PV: B.2, 2.4, 6.3.3.3, 3 SWS; Mo. 13-15, GW 2, A 1180, A 1160	Hille Schaefer (LB)

11-068	K	Medien im Textilunterricht. W/T, Tex, PA/PV: B.2.7, 6.3.2.3, M, H, P, S I, 3 SWS; Di. 10-13, GW 2, A 1180	Wiebke Tiemann (LB)
11-069	V/ K	Technologie der Maschenware (industrielle Fertigung), W/T, Tex, PA/PV: B 2.1, 6.3.3.1, M, H, P, S I, 2 SWS; Kompaktseminar 2 Tage, ganz- tägig s. Anschlag, GW 2, A 1180, A 1160	Klaus-Peter Weber (LB)
11-070	K	Fachpraxis Nähtechnik, Kurs für Fortgeschrittene. W/T, Tex, PA/PV: B.2.2, 2.7, 6.3.3.2, M, H, P, S I, 3 SWS; Mi. 10-13, GW 2, A 1180	Roswitha Eberlein (LB)
11-071	K	Soziologie und Psychologie der Mode. Tex, PA/PV: B.2.5, M, H, P, S I, 2 SWS;	Annerose Sczesny- Freudel (LB)
11-072	K	Einführung in die Formenlehre und grundlegende Techniken der Formenkonstruktion. Tex, PA/PV: B.2.4, M, H, 2 SWS;	Christian Becker (LB)

B.IV Abteilung: HAUSHALTS-/ERNÄHRUNGSWISSENSCHAFTEN

B.IV.I Projekte: (Projekt wird im SS '94 beginnen)

B.IV.II EINZELVERANSTALTUNGEN

- IEL-Kern (4 SWS) Bönkost/Fröleke
(mit I. Albers, PL)
dazu: Fachspezifische Einfüh-
rungsveranstaltungen im
Umfang von mindestens 4 SWS;
erforderlich

11-075	IEL	IEL-Kern, AW/Haushalts- und Ernährungswissenschaften, PA/PV: IEL, S I, A, 4 SWS; Di. 10-13, GW 2, B 1580	Hartmut Fröleke Klaus Bönkost Inge Albers (PL)
11-075-1	T	Tutorium zur IEL, Di. 13-15, 2 SWS; GW 2, B 1632, dazu: Fachspezifische Einführungs- veranstaltungen im Umfang von mindestens 4 SWS; erforderlich	Bianca Holl (Stud.)

B.IV.II EINZELVERANSTALTUNGEN

11-026	S	Wirtschaft in Bremen. PA/PV: A 1, B 1, C 1, A, S I, 4 SWS; Di. 15-18, GW 2,	Klaus Bönkost
11-076	V	Einführung in die Ernährungslehre, Teil I. PA/PV: C.2.2, SI, A, M, 4 SWS; Mo.10-12, Mi. 13-15, GW 2, B 1632	Hartmut Fröleke
11-077	V/ Ü	Medien im haushaltsbezogenen Unterricht, PA/PV: C.2.5, A, M, S I, 2 SWS; (14 Tgl., ab 14.10.93) Mo. 13-15, GW 2, UB, Stuido II	Hartmut Fröleke
11-078	S	Grundlagen des Marketing - dargestellt an ausgewählten Beispielen aus der Gastronomie. PA/PV: C.2.2., alle, S I, 2 SWS; Mo. 15-17, GW 2,	Richard Lenzen (LB)
11-079	V	Didaktik der Verbrauchernerziehung. PA/PV: C.2.5, M, S I + S II, 2 SWS; Di. 15-17, GW 2,	Richard Lenzen (LB)
11-080	K	Einführung in die Ökonomie des privaten Haushalts. H + E, PA/PV: C.2.1, A, S I, 2 SWS; Fr. 8-10, GW 2, B 1632	Reinhard Hosche (LB)
11-081	S	Methoden handlungsorientierten Lernens im Schwerpunktbereich „Arbeit und Haushalt. PA/PV: C.2.5, M, H, S I, 2 SWS; Do. 13-15, GW 2, A 1120, Lehrküche	Ute Mühlmann (LB)
11-082	S/ Ü	Experimentelle Arbeiten im haushaltsbezogenen Unterricht PA/PV: C.2.5, A, M, H, S I, 2 SWS; Do. 9-12, GW 2, A 1120 (Lehrküche)	Ute Mühlmann (LB)
11-083	V	Lebensmittelrecht und Lebensmittelüberwachung. H + P, PA/PV: C.2.1, A, S I, Fr. 10-12, GW 2, B 1632	Doris vom Berg (LB)

11-084		EDV im Hauswirtschaftlichen Unterricht. "Computergestützte Nährwertplanung,, PA/PV: C.2.3, A, S I, 2 SWS; Fr. 13-16 (14 tägl.), GW 2, B 1750	Kathrin Sebastian (LB)
11-085	K	Lebensmittellehre II. PA/PV: C.2.3, A, S I, 2 SWS; Mi. 8.15-9.45, GW 2, A 1120 (Lehrküche)	Kathrin Sebastian (LB)
11-086	K	Gesundheitsförderung als Aufgabe des Hauswirtschaftsunterrichtes im Lernfeld Arbeitslehre, PA/PV: C.2.2., C.2.5, A, M, H, P, S I + S II, 2 SWS; Fr. 10-12, GW 2, A 1120 (Lehrküche)	Gertrud Hopfe-Minnemann (LB)
11-087	K	Fachpraxis II: Techniken der Nahrungsmittelzubereitung. PA/PV: C.2.3, A, 4 SWS; Mi. 10-13, GW 2, A 1120 (Lehrküche)	Christiane Schultze-Gisevius (LB)
11-045	K	Technik im Haushalt, dargestellt am Beispiel elektronischer und elektronischer Geräte. PA/PV: A.2.4, A.2.5, C.2.3, 3 SWS; Mi. 15-18, GW 2, B 1770	Ludwig Meinersen (LB)

ERGÄNZUNGEN UND ÄNDERUNGEN VON ZEIT- UND RAUMANGABEN ENTNEHMEN
SIE BITTE EINE WOCHE VOR SEMESTERBEGINN DEM EDV-AUSHANG GEGENÜBER DEM
VERANSTALTUNGSBÜRO

Studiengang Behindertenpädagogik

Professorinnen/Professoren

DÖHNER, Otto, Dr. phil., Dr. med., Professor;

Behindertenpädagogik, medizinische und psychosoziale Grundlagen;

Im Dorfe 13, 27305 Süstedt-Uenzen, Telefon (0 42 52) 6 94

Sportturm C 6180, Telefon -2569

Sprechzeiten: Do 13.00 – 14.30 Uhr

FEUSER, Georg, Dr. phil., Professor;

Behindertenpädagogik, Didaktik und Integration bei Geistigbehinderten, Erziehung und Bildung autistischer Kinder;

Wilhelm-Wolters-Straße 48 B, 28309 Bremen, Telefon 45 11 75

Sportturm C 5230, Telefon -2558/-2588

Sprechzeiten: Di 13.00–15.00 Uhr

HOMBURG, Gerhard, Dr. phil., Professor;

Behindertenpädagogik mit dem Schwerpunkt Didaktik, Therapie und Integration bei Sprachbehinderten;

St.-Magnus-Straße 4, 27721 Platjenwerbe, Telefon 63 18 59

Sportturm C 6190, Telefon -3591

Sprechzeiten: N. V. – Forschungssemester –

JANTZEN, Wolfgang, Dr. phil., Dipl.-Psych., Professor;

Behindertenpädagogik mit den Schwerpunkten Sozialgeschichte der Behinderung, Ideengeschichte der Behindertenpädagogik, Theorie der Behindertenpädagogik;

Hildesheimer Straße 47, 28205 Bremen, Telefon 44 71 66

Sportturm C 6120, Telefon -2034

Sprechzeiten: Do 12.30– 14.00 Uhr

KRETSCHMANN, Rudolf, Dr. päd., Dipl.-Psych., Professor;

Behindertenpädagogik, Diagnostik und Integration bei Lernbehinderten;

Kastanienweg 55, 28865 Lilienthal, Telefon (0 42 98) 3 13 44

Sportturm C 6230, Telefon -2583

Sprechzeiten: n. V.

PIXA-KETTNER, Ursula, Dr. phil., Professorin;

Behindertenpädagogik mit dem Schwerpunkt Diagnostik und Integration bei Sprachbehinderten;

Am Holtumer Schulhof 82, 27308 Holtum-Geest, Telefon (0 42 30) 10 60

Sportturm C 5120, Telefon -2774

REINCKE, Wilhelm, Dr. phil., Dipl.-Psych., Professor;

Behindertenpädagogik mit dem Schwerpunkt Diagnostik und Integration bei Geistigbehinderten;

Fitgerstraße 36, 28209 Bremen, Telefon 34 46 19

Sportturm C 6205, Telefon -2554

Sprechzeiten: n. V.

ROHR, Barbara, Dr. päd., Professorin;
Behindertenpädagogik mit dem Schwerpunkt Didaktik und Integration
bei Lernbehinderten;
Parkallee 295, 28213 Bremen, Telefon 21 91 56
Sportturm C 5120, Telefon -2035
Sprechzeiten: Mo 16.00–18.00 Uhr u. n. V.

Hochschulassistentin

ROTHWEILER, Monika
Hauptstraße 16, 27412 Wilstedt, Telefon (0 42 83) 61 25
Sportturm C 6200, Telefon -4074
Sprechzeiten: nach Vereinbarung, s. Aushang Sportturm Ebene 3

Wissenschaftliche Mitarbeiterinnen

BERGFREDE, Stefanie
Sportturm C 3200, Telefon -2541

BLANKEN, Ingrid
Sportturm C 3200, Telefon -2541

EHRIG, Heike, Dipl. Soz. Päd.;
Würzburger Straße 19, 2800 Bremen 1, Telefon 35 46 91
Sportturm C 5120, Telefon -2035
Sprechzeiten: Mo 13.30–14.30 Uhr

Pädagogisch-technische Assistentin / Praktikumsbeauftragte

HERZOG, Lieselotte;
Sportturm C 5110, Telefon -2542
Sprechzeiten: Di 13.00–14.00, Mi u. Do 10.00–11.00

Studiengang Behindertenpädagogik

(Lehramt, Diplom)

Für den Studiengang Behindertenpädagogik (Lehramt)

SB	=	Bedingungen der Sozialisation Behinderter
DB	=	Pädagogisch-psychologische Diagnostik von Behinderung
PD	=	Pädagogik und Didaktik
TH	=	Therapie
GB	=	Geistige Behinderung
LB	=	Lernbehinderung
SPB	=	Sprachbehinderung
VS	=	Verhaltensstörung

Für den Studiengang Behindertenpädagogik (Diplom)

GS	=	Grundstudium
HS	=	Hauptstudium
EW	=	Probleme und Methoden der Erziehungswissenschaft
Meth.	=	Allgemeine Handlungskompetenz und Methoden
Ps. u. Soz.	=	Psychologie und Soziologie
Allg. T.	=	Allgemeiner Teil (des Hauptstudiums)
S St.	=	Pädagogische Rehabilitation bei Menschen mit Sprachstörungen
E. u. k. B.	=	Pädagogische Rehabilitation bei Menschen mit emotionalen und kognitiven Beeinträchtigungen

Für den Studiengang Behindertenpädagogik (Weiterbildung)

B 1	=	Studienfeld Sozialisation
B 2	=	Studienfeld Diagnostik
B 3	=	Studienfeld Didaktik
B 4	=	Studienfeld Therapie
C 1 – C 4	=	Sonderpädagogische Fachrichtungen
C 1	=	Geistigbehindertenpädagogik
C 2	=	Lernbehindertenpädagogik
C 3	=	Sprachbehindertenpädagogik
C 4	=	Verhaltensgestörtenpädagogik
(P)	=	Pflichtveranstaltung

Studiengang Behindertenpädagogik Lehramt, Diplom und LA Weiterbildung

A Einführungsveranstaltungen für Erstsemesterstudierende

11-199	IEL	Integrierte Eingangsphase (Lehramt mit Erkundungen)	Rudolf Kretschmann Wilhelm Reincke
	OD	Orientierungsphase (Diplom) für Behindertenpädagogik mit Erkundungen P, S 1, A, 6 SWS, Di 8-12, C 4180	Marion Reißmann(PL) Anita Hoppe (PL) Lieselotte Herzog NN (T) NN (T)
11-199/1	T	Tutorium zur IEL (Lehramt) 2 SWS, Di 13-15	NN (T)
11-199/2	T	Tutorium zu OD (Diplom) 2 SWS, Di 13-15	NN (T)
11-198	K	Vorstellung von Praxis- feldern und Behinderten- arbeit in Bremen Dipl., A 2 SWS, Mo 13-15, C 3190	Lieselotte Herzog

Nachfolgende Veranstaltungen werden als Einführungsveranstaltung empfohlen:

11-100	S	Bewegungserziehung Behin- deter unter dem Aspekt der Integration LA, PV/PA: SB, PD; GB, VS, LB, SPB, WB: B 3, C 1; P, S 1, Dipl. GS: Meth.; HS: E.u.k.B.A, M, H, 2 SWS, Mi 15-17, C 5130	Wilhelm Reincke
11-101	AV	Einführung in die Neuro- psychologie LA, GB, LB, SPB, VS; SB WB: B 1, C 1-4, P, S 1, Dipl. GS: EW, HS: Allg. T. A, M, H, 2 SWS, Do 10-12, D 1651	Wolfgang Jantzen
11-103	AV	Menschenbilder, Frauenbilder, Männerbilder in der (Behinderten)- Pädagogik. - Zum Verhältnis von Gleichheit und Differenz LA: GB, LB, SPB, VS; SB PD WB: C 1-4, B 1, B 4 EGW: A 1, D 1,2, P, S 1, S 2 Dipl. GS: Ps.u.Soz., HS: Allg.T. A, M, H; 2 SWS, Do 10-12, GW 1, B 1210,	Barbara Rohr

11-112	AV	Sprache, Sprechfähigkeit, Sprachentwicklung LA, GB, LB, SPB, VS; SB WB: B 1, C 1-4, P, S 1, Dipl. GS: Psych. u. Soz. HS: Allg. T., M, H, 2 SWS, Do 8-10, D 1651	Wolfgang Jantzen
11-102	AV	Zur Geschichte der Gehörlosen im deutschen Faschismus 1933-1945 - Zwischen Anpassung, Verfolgung, Widerstand und Vernichtung LA, GB, SPB, SB WB: B 1, C 3, P, S 1 Dipl. GS: EW, Ps.u.Soz.HS: E.u.k.B., S St., A, M, H, 2 SWS, Fr 13-15, C 5130	Horst Biesold (LB)
11-104	S	Prävention - pädagogische, psychologische und sozial- medizinische Grundlagen LA: GB, LB, SPB, VS; SB, TH WB: B 1, B 4, C 1-4, P, S 1 Dipl. GS: EW, Ps.u.Soz.HS: E.u.k.B. A, M, H; 2 SWS, Do 10-12, C 5130	Otto Döhner
11-145	S	Grundlagen der Gehörlosenpädagogik und Einführung in lautsprach- begleitende Gebärden I LA: GB, SPB, SB; PD, TH WB: C 1,3, B 1,3,4; P, S 1 Dipl. GS: EW, Ps.u.Soz. HS: E.u.k.B., S St. A, M, H; 2 SWS, Mi 15-17	Horst Biesold (LB)

B PROJEKTE

Projekt:	Kooperation: Dialog und Kommunikation - Fundamente der Entwicklung des Psychischen und ihre Beeinträchtigungen - 2. Projektsemester -	
11-105 PP	„Der Mensch wird am Du zum Ich“ (Buber) - Aspekte einer Erziehungsphilosophie II LA: GB, LB, SPB, VS; SB WB: C 1-4, B 1 EGW: A 1,4, B 1, D 1,2; P, S 1 Dipl. GS: EW, HS: Allg. T., E.u.k.B. M,H; 2 SWS, Mo 15-17, C 4180	Georg Feuser Bernward Gummersbach (PL) Heiner Braden (PL) NN (T)

11-105/1	T	Tutorium zu VAK 11-105 2 SWS	NN (T)
11-106	V	Lernen - eine dynamisch-funktionale Einheit von Austauschfunktionen- Lernpsychologische Grundlagen II Therapeutische Praxis II LA: GB, LB, SPB, VS; SB, PD, TH WB: C 1-4, B 1,3,4 EGW: B 2; P, S 1 Dipl. GS: EW, Meth. HS: Allg. T.; E.u.k.B. M, H; 2 SWS, Mo 17-20, C 4180 <u>14-tägig, 1. Termin: 11.10.</u>	Georg Feuser
11-107	AV	Wahrnehmen-Beurteilen-Handeln II Grundlagen sozial-u. erziehungswissen- schaftlicher Forschungsmethoden LA: GB, LB, VS; DB, PD, TH WB: C 1,2,4, B 2-4; P, S 1 Dipl. GS: Meth., HS: Allg. T.; E.u.k.B. M, H; 2 SWS, Mo 17-20, C 4180 <u>14-tägig, 1. Termin: 18.10.</u>	Heike Meyer (LB)
11-108	S	Entwicklung - ein Prozeß der Strukturbildung des Psychischen Entwicklungspsychologische Grundlagen II LA: GB, LB, SPB, VS; SB WB: C 1-4, B 1 EGW: B 2, D 2; P, S 1 Dipl. GS: Ps.u.Soz., HS: Allg. T. M, H; 2 SWS, Di 8-10, GW 2, B 2890	Georg Feuser
11-109	AV	Einführung in Theorien und Modelle der Didaktik - Didaktische Grundlagen der Lern- und Unterrichtsplanung II LA: GB, LB, SPB, VS; PD WB: C 1-4, B 3 EGW: A 1, B 3, D 1, E 1; P, S 1 Dipl. GS: EW, HS: E.u.k.B. M, H; 2 SWS, Di 10-12, GW 2, B 2890	Georg Feuser
11-110	AV	Vorbereitung und Durchführung von Unterrichtseinheiten LA: GB, LB, VS, PD; P, S 1 M, H; 2 SWS, Di 13-15, C 4180	Bernward Gummersbach (PL)
11-154	AV	Vorbereitung und Durchführung von Unterrichtseinheiten LA: GB, LB, VS, PD; P, S 1 M, H; 2 SWS, Di 13-15, C 3140	Heinrich Braden (PL)

11-111	AV BL	<p>Integration -Historische Entwicklung und aktueller Stand in Italien (Vorbereitung einer Exkursion im SomSem 1994) LA, EGW: B2, D2, WB: B1, 3, 4 C1 - 4, P, S1, M, H Dipl.: GS: EW, Psy. u.Soz. HS: Allg. T. M, H, 2 SWS, Fr 17-21, C 4180 <u>Termine:</u> 15.10.; 05.11.; 26.11.; 17.12.; 14.01.; 01.02.</p> <p>Pflichtveranstaltung für die Teilnehmer/-innen an der Exk.</p>	Georg Feuser
11-112	AV	<p>Sprache, Sprechfähigkeit, Sprachentwicklung LA, GB, LB, SPB, VS; SB WB: B 1, C 1-4, P, S 1 Dipl. GS: Psych. u. Soz. HS: Allg. T. A, M, H; 2 SWS, Do 8-10, D 1651</p>	Wolfgang Jantzen
11-101	AV	<p>Einführung in die Neuropsychologie LA, GB, LB, SPB, VS; SB WB: B 1, C 1-4, P, S 1, Dipl. GS: EW, HS: Allg. T. A, M, H, 2 SWS, Do 10-12, D 1651</p>	Wolfgang Jantzen
11-113	AV	<p>Diagnostik und Diagnostizieren II: Diagnostischer Schluß und Gutachtenerstellung LA: GB, LB, SPB, VS; DB WB: C 1-4, B 2 EGW: B 2, D 2; P, S 1 Dipl. GS: Meth., HS: Allg. T. M, H; 2 SWS, Do 15-17, C 4180</p>	Wolfgang Jantzen
12-327	AV	<p>Der kranke Mensch zwischen, Krisen, Scheitern und Bewältigung - Soziopsychosomatische Medizin in Theorie und Praxis LA: GB, LB, SPB, VS; SB WB: C 1-4, B 1; P, S 1 DIPLOM. GS: Ps.u.Soz., HS: E.u.k.B., S St. M, H; 2 SWS, Di 13-15, GW 2, B 2890</p>	Annelie Keil

11-114	AV	Grundlagen der Gehörlosenpädagogik und Einführung in lautsprachbegleitende Gebärden II LA: GB, SPB, SB; PD, TH WB: C 1,3, B 1,3,4; P, S 1 Dipl. GS: EW, Ps.u.Soz., HS: E.u.k.B., S St. M, H; 2 SWS, Mi 13-15, C 4180	Horst Biesold (LB)
11-115	AV	Von der Rassenhygiene zu nationalsozialistischen Erbgesundheitspraxis (Quellenstudien) II LA: GB, SB, SPB; SB, PD, TH WB: C 1,3, B 1, 3, 4, P, S 1 Dipl. GS: EW, Ps.u.Soz., HS: E.u.k.B., S St M, H; 2 SWS, Do 17-19, C 5130 (auch für Neueinsteiger)	Horst Biesold (LB)
11-102	AV	Zur Geschichte der Gehörlosen im deutschen Faschismus 1933-1945 - Zwischen Anpassung, Verfolgung, Widerstand und Vernichtung LA, GB, SPB, SB WB: B 1, C 3, P, S 1 Dipl. GS: EW, Ps.u.Soz., HS: E.u.k.B. S St., A, M, H, 2 SWS, Fr 13-15, C 5130	Horst Biesold (LB)
11-116	AV BL	Zum Begriff der Institutionen LA, GB, LB, SB, VS; WB: B 1, C 1-4, P, S 1 Dipl. GS: Ps.u.Soz., HS: E.u.k.B., S St. M, H, 2 SWS, Fr 15-20.30, C 5130 Sa 09-14.30 Termin: 05./06.11.93, 21./22.01.1994	Hans-Martin Kuhn (LB)
Projekt: Geschlechterverhältnisse in der Behindertenpädagogik - 2. Projektsemester -			
11-117	PP	Patriarchale Strukturen in der Behindertenpädagogik II LA: GB, LB, SPB, VS; SB, DB, PD, TH WB: C 1-4, B 1-4 EGW: A 1, D 1; P, S 1 Dipl. GS: Ps.u.Soz., EW HS: Allg. T. M, H; 2 SWS, Di 15-17, C 4180	Barbara Rohr Ursula Pixa-Kettner Petra Kuhlmann (PL) Heike Ehrig (LB)
11-118	AV	Vorbereitung von Unterrichtseinheiten LA: GB, LB, SPB, VS; PD P, S 1, 2 SWS, Do 8-10, GW 1, C 0100,	Petra Kuhlmann (PL) Barbara Rohr

11-119	AV	<p>„Neue Euthanasie“, „neue Eugenik“ und Ethikdebatte Was heißt das für Frauen? LA: GB, LB, SPB, VS; SB WB: C 1-4, B 1 EGW: D 1,2; P, S 1, S 2 Dipl. GS: Ps.u.Soz., HS: E.u.k.B. M, H; 2 SWS, Mo 10-12, GW 2, B 2890 Teilnahme: Nur für Frauen</p>	Barbara Rohr
11-103	AV	<p>Menschenbilder, Frauenbilder, Männerbilder in der (Behinderten)-Pädagogik. - Zum Verhältnis von Gleichheit und Differenz LA: GB, LB, SPB, VS; SB PD WB: C 1-4, B 1, B 4 EGW: A 1, D 1,2, P, S 1, S 2 Dipl. GS: Ps.u.Soz., HS: Allg.T. A, M, H; 2 SWS, Do 10-12, GW 1, B 1210</p>	Barbara Rohr
11-120	AV BL	<p>Geschlechtsspezifische Sozialisation in unterschiedlichen Epochen und Kulturen II LA: GB, LB, SPB, VS; SB WB: C 1-4, B 1, P, S 1, S 2 Dipl. GS: EW, Ps.u.Soz., HS: E.u.k.B. M, H; 2 SWS Termin: 28.01.-30.01.94 (Block)</p>	Iris Bubenik-Bauer (LB)
11-121	K	<p>Heilpädagogischer Tanz: Spaß, Selbsterfahrung und Pädagogik im „Spannungsfeld“ der Geschlechter LA: LB, GB, SPB, VS; PD, TH WB: C 1-4, B 3, B 4, P, S 1, S 2 Dipl. GS: Ps.u.Soz., HS: E.u.k.B. M, H; 2 SWS, Do 15-17, D 1651</p>	Thomas Bauer (LB)
11-122	S	<p>Geschlechterverhältnisse in der Sprachbehindertenpädagogik LA: SPB; SB WB: C 3; B 1, P, S 1 Dipl. GS: Ps.u.Soz. HS: Allg.T., S St. 2 SWS, Mo 13-15, C 5130</p>	Ursula Pixakettner
11-123	S	<p>Praktikumssupervision für Diplomstudierende Dipl. GS: EW, HS: Allg.T. M, H; 1 SWS, n.V.</p>	Ursula Pixakettner

11-124	AV BL	Geschlecht - Rolle - Behinderung Auseinandersetzung mit einem Beziehungsgeflecht (LB) LA: GB, LB, SPB, VS; SB WB: C 1-4; B 1 EGW: D 1, E 3, P, S 1 Dipl. GS: Ps.u.Soz., HS: Allg.T. A, M, H; 2 SWS <u>Vorbesprechung:</u> 29.10.93, 16.00 Uhr 03./04./05.12.93	Heike Ehrig
11-125	AV BL	Behinderte Jungen und Mädchen in der Swantje Kinder- und Jugendliteratur LA: GB, LB, SPB, VS; SB WB: C 1-4; B 1 EGW: D 1, E 3, P, S 1 Dipl. GS: EW, HS: Allg.T. A, M, H; 2 SWS <u>Termin:</u> 04./05./06. Februar 94	Köbsell(LB) Monika Strahl (LB)
11-126	AV	Sucht und Geschlechterverhältnis. Rekonstruktion von Beziehungs- strukturen Süchtiger anhand von ausgewählten Texten aus der Literatur LA: GB, LB, SPB, VS; SB WB: C 1-C4; B 1, P, S 1 Dipl. GS: EW, HS: E.u.k.B. A, M, H; 2 SWS, Mo 15-17, C 3140	Marlis Thiel (LB)
11-127	AV	Gewalt ist das Gegenteil von zärtlich sein. Wie Mädchen Gewalt in der Schule erleben LA: GB, LB, SPB, VS; SB WB: C 1-4; B 1, P, S 1 GS: EW, HS: Allg.T. A, M, H; 2 SWS, Fr 14-15.30, C 3190	Rita Schumacher(LB)
11-128	S	Frühförderung sprachentwicklungs- verzögerter Mädchen und Jungen - Therapien, Konzepte und Materialien LA: SPB, DB, TH WB: C 3; B 2,4, P, S 1 Dipl. GS: Ps.u.Soz., HS: Allg.T., S St. M, H; 2 SWS, Fr 10-12, C 5130	Dorothee Lichtner- Linde (LB)

C Einzelveranstaltungen

11-104	S	Prävention - pädagogische, psychologische und sozial- medizinische Grundlagen LA: GB, LB, SPB, VS; SB, TH WB: B 1, B 4, C 1-4, P, S 1 Dipl. GS: EW, Ps.u.Soz., HS: E.u.k.B. A, M, H; 2 SWS, Do 13-15,	Otto Döhner
--------	---	---	-------------

12-327	AV	<p>Der kranke Mensch zwischen, Krisen, Scheitern und Bewältigung - Soziopsychosomatische Medizin in Theorie und Praxis LA: GB, LB, SPB, VS; SB WB: C 1-4, B 1; P, S 1 Dipl. GS: Ps.u.Soz., HS: E.u.k.B., S St. M, H; 2 SWS, Di 13-15, GW 2, B 2890</p>	Annelie Keil
12-328	V	<p>Lebensenergie, Charakterstruktur und Körper - Zur Theorie des Lebendigen und der Gesundheit bei Wilhelm Reich LA: GB, LB, SPB, VS; SB WB: C 1-4, B 1; P, S 1 Dipl. GS: Ps.u.Soz., HS: E.u.k.B., S St. M, H; 2 SWS, Mo 17-19, GW 2, B 2890</p>	Annelie Keil
9-220	S	<p>Rehabilitationspsychologie LA: GB, LB, SPB, VS; SB WB: C 1-4, B 1; P, S 1 Dipl. GS: Ps. u. Soz. HS: Allg. T., E.u.k.B. M, H.; 2 SWS, Di 10-12, Grazer-Str.: Hörsaal</p>	Franz Petermann A. Pöschke
9-221	S	<p>Kinderpsychosomatik LA: GB, LB, SPB, VS; TH WB: C 1-4, B 4; P, S.1 Dipl. GS: Ps. u. Soz. HS: Allg. T., E.u.k.B. M, H; 2 SWS, Mi 10-12, Grazer-Str. Hörsaal</p>	P. Warschburger
11-156	S	<p>Aktuelle Humangenetik: Genetische Beratung und Diagnostik, medizinische und soziale Aspekte LA: GB, LB, SPB, VS; SB, TH WB: C 1-4; B 1,4; P, S 1 Dipl. GS: Ps.u.Soz., HS: E.u.k.B. M, H; 2 SWS, <u>Vorbesprechung: 12.10., 15 Uhr</u> Zentrum für Humangenetik, Hörsaal</p>	Otto Döhner Regina Albrecht (LB) Werner Schloot
11-229	K	<p>Frauen-Biographien LA: GB, LB, SPB, VS; SB WB: C 1-4, B 1, P, S 1 Dipl. GS: Ps.u.Soz., HS: E.u.k.B., S St. M, H, 2 SWS, Di 17-19, GW 2, B 1630</p>	Helge-Ulrike Hyams-Peter

11-230	K	Rudolf Steiner: Pädagogische Text LA: GB, LB, SPB, VS; SB, PD WB: C 1-4; B 1,3; P, S 1 Dipl. GS: EW, HS: Allg. T. M, H, 2 SWS, Mi 8-10, GW 2, B 1630	Helge-Ulrike Hyams-Peter
11-129	S	Humanbiologie und Anthropologie I Sinnesorgane und Wahrnehmung: Sehen, Hören u.a. LA: GB, LB, SPB,VS; SB WB: C 1-4, B 1, P, S 1, S 2 Dipl. HS: Allg.,E.u.k.B., GS: Ps.u.Soz. A,M, H; 3 SWS, Mi 8-11, C 4180	Anne Eckert (LB)
11-321	S BL	Innere und äußere Bilder im BL Zeitzyklus LA: P, S 1, Dipl. GS: Ps.u.Soz., HS: E.u.k.B. M, H; 2 SWS, Fr 14-18; Sa 9-18 Vorbesprechung: 12.10.93; 9-10 Termin: 29.10., 30.10.,12.11., 13.11.	Waltraud Freese
9-149	S	Bildliche Symbolisierungsform und Therapie LA: VS; TH WB: C 4, B 4, P, S 1 Dipl. GS: Ps.u.Soz., HS: Allg.T. 2 SWS, Mi 13-15	Ruth Hampe(LB)
11-130	AV	Anleitung zur pädagogischen Einzel- und Kleingruppenförderung LA: LB, VS, DB, PD, TH WB: C 2, C 4, B 2, 3, 4, P ; 1 Dipl. HS: Allg.T., E.u.k.B. M, H; 4 SWS, Di 15-17, C 3140 <u>Teilnahmebegrenzung: 12</u>	Rudolf Kretschmann Gudrun Leuschner (LB) Anna Reinarz (LB)
11-131	AV	Theorie und Praxis der Alphabeti- sierung von Jugendlichen und jungen Erwachsenen LA: GB, LB, SPB, VS; SB PD WB: C 1-4, B 1,3, P, S 1, Dipl. GS: EW, HS: Allg.T. M, H; 2 SWS, Mi 17-19, C 3190	Susanne Lindner- Achenbach (LB)
11-132	S	Didaktik-Werkstatt: Integrative Unterrichts- modelle für Bewegung, Spiel und Sport mit Geistigbehinderten LA: GB, LB, SPB, PD;VS WB: C 1-4, B 3, P, S 1 Dipl. GS: Meth., HS: E.u.k.B. M, H; 4 SWS, Mi 17-21, C 5130	Wilhelm Reincke

11-100	S	Bewegungserziehung Behinderter unter dem Aspekt der Integration LA: PV/PA: SB, PD; GB, VS, LB, SPB, WB: B 3, C 1; P, S 1, Dipl. GS: Meth.; HS: E.u.k.B., A, M, H, 2 SWS, Mi 15-17, C 5130	Wilhelm Reincke
11-133	S	Förderung verhaltensauffälliger und entwicklungsverzögerter Kinder im Vorschulalter: psychoanalytische familien-dynamische und institutionelle Zusammenhänge LA: GB, LB, VS; SB DB TH WB: C 1-4, B 1,2,4, P Dipl. GS: EW, Ps.u.Soz. HS: Allg.T., E.u.k.B. M, H; 2 SWS, Do 15-17, C 5130	Inge Beyersmann (LB)
11-134	S	Sonderpädagogische Kompetenz für Entwicklungsgestörte LA: VS; PD, TH WB: C 4, B 3,4; P, S 1 Dipl. GS: EW, HS: E.u.k.B. M, H; 2 SWS, Fr 10.15-11.45, C 3190	Wolfgang Götz(LB)
11-158	S BL	Übung zur Behandlung von Störungen der sensorischen Integration LA: GB, LB, SPB, VS; TH WB: C 1-4; B 4; P, S 1 Dipl. GS: EW, Meth., HS: Allg. T., S St. M, H; 2 SWS, <u>Termin</u> siehe ges. Ankündigung <u>Ort</u> : Institut für Kindesentwicklung, Hamburg	Inge Flehmig (LB)
9-248/1	V	Grundlagen und Fortschritte der Verhaltenstherapie bei Kindern, Jugendlichen und Familien LA: GB, LB, SPB, VS; TH WB: C 1-4, B 4; P, S 1 Dipl.: GS. Ps. u. Soz. HS: Allg. T., E.u.k.B. M, H; 2 SWS, Mo 10-12 Grazer-Str., Hörsaal	Franz Petermann Ulrike Petermann
11-155	S BL	Sozialpädiatrie für Pädagogen: behinderte und chronisch kranke Kinder LA: GB, LB, VS; SB TH WB: C 1-4; B 1,4; P, S 1 Dipl. GS: Ps.u.Soz., HS: All. T., E.u.k.B. M, H; 2 SWS, Sa 15.01., 22.01. 9-17	Peter Völker (LB)

11-135	S	Spracherwerb und Sprachförderung bei Kindern mit auditiver Wahrnehmungsstörung/Cochlear-Implant in Familie, Kindergarten und Schule LA: SPB; SB, DB, PD, TH WB: C 1-4, B 1-4; P, S 1, S 2 Dipl. GS: EW, HS: Allg.T., S St M, H; 2 SWS, Mi 10-12, D 1651	Uwe Martin (LB)
11-136	S	Kindlicher Grammatikerwerb: Phonologie, Morphologie, Syntax LA: SPB; SB, DB, TH, WB: C 3, B 2,3,4; P, S 1, S 2 Dipl. HS: Allg.T, S St. M, H; 2 SWS, Di 15-17, GW 1, B 2220	Monika Rothweiler (LB)
11-137	S ÜB	Der Erwerb von Wortbedeutungen im Kindesalter II: Störungen und ihre Diagnose LA: SPB; DB, TH, WB: B 2,4, C 3, P, S 1, S 2 Dipl. GS: Ps.u.Soz., HS: Allg.T; S St. M, H; 2 SWS, Fr 8-10, C 3190	Monika Rothweiler (LB)
11-138	ÜB	Praxis der Sprachtherapie II LA: SPB; DB, TH WB, C 3, B 2,4; P, S 1, S 2 Dipl. GS: EW, Meth., HS: S St. M, H; 2 SWS, Di 8-10, C 3140	Dieter Fichtner (LB)
11-139	ÜB	Planung und Umsetzung von Sprachtherapie in freier Praxis und besonderer Berücksichtigung von Medien und Spielen LA: SPB, TH WB: C 3, B 4, P, S 1 Dipl. GS: Ps.u.Soz., HS: S St. M, H; 2 SWS, Di 17-19, C 5130	Gisela Lemcke(LB)
11-140	ÜB	Übung zur Stotterertherapie LA: GB, LB, SPB, VS; DB, PD, TH WB: C 1-4, B 2,3,4, P, S 1 Dipl. GS: EW, Meth., HS: Allg.T., S St. M, H; 2 SWS, Mo 11.30-13 Schule Thomas-Mann-Straße	Arno Deuse (LB)
11-141	S	Supervision sprachtherapeutischer Praxis LA: SPB, TH WB: C 3, B 4, P, S 1 Dipl. HS: S St. H; 1 SWS, Do 17-19, C 3140 14-tägig, <u>Erster Termin</u> : 14. 10.	Bernd Reiske (LB)

11-142	S	Einführung in die pädagogische Audiologie - Grundlagen, Anwendung, Grenzen LA: SPB, SB, DB, PD, TH WB: C 4, B 1-4 Dipl. GS: EW, HS: Allg.T., S St. M, H; 2 SWS, Mi 8-10, D 1651	Uwe Martin (LB)
11-143	K	Übung zur Audiometrie LA: WB: Dipl. M, H; 2 SWS, Mi 13-15	Lieselotte Herzog
11-144	S	Phoniatrie LA: SPB; DB, TH WB: C 3, B 2,4; P, S 1 Dipl. GS: EW, Meth., HS: Allg. T., S St. M, H; 2 SWS. Do 13-15, C 3140	Klaus Gorkisch(LB)
11-145	S	Grundlagen der Gehörlosenpädagogik und Einführung in lautsprachbegleitende Gebärden I LA: GB, SPB, SB; PD, TH WB: C 1,3, B 1,3,4; P; S 1 Dipl. GS: EW, Ps.u.Soz., HS: E.u.k.B., S St. A, M, H; 2 SWS, Mi 15-17, C 4180	Horst Biesold (LB)
11-146	K BL	Einführung in das BLISS-System LA: GB, SPB, PD, TH WB: C 1,3, B 3,4, P, S 1 Dipl. GS: EW, Meth., HS: Allg.T. M, H; 2 SWS <u>Termin siehe Aushang</u>	Heinz Becker (LB)
11-147	S	Grundkurs zur pädagogischen-psychologischen Diagnostik bei Sprachbehinderten LA: SPB; DB WB: C 3, B 2; P, S 1 Dipl. GS: Meth., HS: Allg.T. M, H; 2 SWS, Di 10-12, C 3190	Ursula Pixa-Kettner
11-147/1	K	Einführung in psychodiagnostische Testverfahren bei Sprachbehinderten LA: Dipl. M, H; 2 SWS, Fr 10-12, D 1651	Lieselotte Herzog

11-148	ÜB	<p>Diagnostische Übung in der Sprachheilschule und in der Ambulanz unter besonderer Berücksichtigung neuropsychologischer Aspekte</p> <p>LA: SPB; DB, TH</p> <p>WB: C 3, B 2,4; P, S 1, S 2</p> <p>Dipl. GS: EW, Meth., HS: S St.</p> <p>M, H; 2 SWS, Mo 10-11.30</p> <p>Schule Thomas-Mann-Straße</p>	Arno Deuse (LB)
11-149	S	<p>Diagnostik III: Begutachtung Geistigbehinderten</p> <p>LA: GB; DB</p> <p>WB: C 1, B 3; P, S 1</p> <p>Dipl. GS: Meth., HS: Allg. T.</p> <p>M, H; 2 SWS, Di 15-17, C 5130</p>	Burkhard Stahl (LB)
11-150	S	<p>Einführung in die Methoden und Techniken des wissenschaftlichen Arbeitens (einschl. historischer und philosophischer Grundlagen)</p> <p>LA: GB, LB, SPB, VS</p> <p>WB: C 1-4</p> <p>Dipl. GS: Meth., HS: Allg.T.</p> <p>A, M, H; 2 SWS, Do 8.30-10, C 3190</p>	Otto Döhner
11-151	AV	<p>Supervision im Praktikum und für Einzelförderungen</p> <p>LA: GB, LB, SPB,VS; SB, TH</p> <p>WB: C 1-4, B 1,4, P, S 1</p> <p>Dipl. GS: Ps.u.Soz.</p> <p>HS: Allg. T., E.u.k.B.</p> <p>M, H; 2 SWS, Do 13.30-15, C 3190</p>	Otto Döhner
11-152	EX BL	<p>Exkursion zum Besuch Behindertenpädagogischer und -medizinischer Einrichtungen im Raum München</p> <p>LA: GB, LB, SPB, VS; SB TH, PD,EGW,</p> <p>WB: C 1-4, B 1,3,4P, S1, S2</p> <p>Dipl.: GS: Psy. u. Soz.</p> <p>HS: Allg.T., E.u.k.B.</p> <p>M, H; 2 SWS</p> <p><u>Termin:</u> 05.02.-11.02.1994</p>	Otto Döhner

11-153	EX	Förderung und Betreuung von Behinderten in den Niederlanden LA: GB, LB, SPB, VS; SB, DB, TH WB: C 1-4, B 1,3,4, P, S 1, Dipl. GS: Ps.u.Soz. HS: E.u.k.B; S St. M, H; 2 SWS, Termin: 14.-18.02.94	Wybren Kats (LB)
11-157	EX	Sprache und Kommunikation LA: SPB, PD, TH WB: C 3, B 3,4, P S 1 Dipl. HS: S St., M, H; Termin: 20.-23.10.1993	Gerhard Homburg

Autonome Tutorien

11-170/1	T	Rassismus und Behinderten- feindlichkeit 2 SWS	NN (T)
11-170/2	T	Fragen zum Spracherwerb 2 SWS	NN (T)

HINWEIS: Zeiten und Veranstaltungsräume können sich noch geändert haben, daher Lehrveranstaltungsankündigungen an der Informationstafel in der Ebene 2, Gebäude Sportturm beachten.

Studiengang Lehramt Sekundarstufe II mit beruflicher Fachrichtung

Professorinnen/Professoren

- ADOLPH, Gottfried, Dr. phil., Honorarprofessor;**
Berufspädagogik mit dem Schwerpunkt Theorie und Praxis technischer Bildung;
Schwerfelstraße 22, 51427 Bergisch-Gladbach, Telefon (0 22 04) 6 27 73
ITB, Grazer Straße 2, Telefon 23 80 90
- BOEHM, Ulrich, Dr. rer. pol., Professor;**
Entwicklung und Struktur des Bildungswesens unter besonderer Berücksichtigung
des beruflichen Ausbildungswesens;
Kohlhökerstraße 11, 28203 Bremen, Telefon 32 67 60
GW 2, B 2450, Telefon -2172
- DRECHSEL, Reiner, Dipl.-Hdl., Dr. rer. pol., Professor;**
Erziehungswissenschaften mit dem Schwerpunkt Theorie und Praxis der
beruflichen Bildung, Berufsbildungspolitik und Berufsbildungsrecht;
Herder Straße 11, 28203 Bremen, Telefon 7 87 07
GW 2, B 2590, Telefon -2173
Sprechzeiten: Do 12.00 – 13.00 Uhr
- GRONWALD, Detlef, Dr.-Ing., Professor;**
Lehrorientierte Fachwissenschaft Elektrotechnik, Fachdidaktik Elektrotechnik;
Kohlhökerstraße 11, 28203 Bremen 1, Telefon 32 43 84
Grazer Straße 2b, Telefon -2759
- HOPPE, Manfred, Dr. phil., Professor;**
Metalltechnik mit dem Schwerpunkt Theorie und Praxis des berufsbildenden
Unterrichts im Berufsfeld Metalltechnik;
Schirwindter Straße 22, 28211 Bremen, Telefon 44 72 12
Grazer Straße 2 b, Telefon -2083
Sprechzeiten: Mo 12.00 – 13.00 Uhr
- HYAMS-PETER, Helge-Ulrike, Dr. phil., Professorin;**
Sozialpädagogik unter besonderer Berücksichtigung von Sozialpsychologie
und -therapie;
Barfußertor 5, 35037 Marburg/Lahn, Telefon (0 64 21) 2 44 24
GW 2, B 2660, Telefon -2171
Sprechzeiten: Mi 12.00 – 13.00 Uhr
- KRÜGER-MÜLLER, Helga, Dr. phil., Professorin;**
Familiensoziologie, familiäre und berufliche Sozialisation;
Riensberger Straße 28 b, 28213 Bremen, Telefon 21 79 75
FVG W 1150, Telefon -2175/-3001
Sprechzeiten: Do 9.00 – 10.00 Uhr

- LITTEK, Wolfgang, Dr. oec. publ., Professor;
Theorie und Praxis des berufsbildenden Unterrichts mit dem Schwerpunkt
Wirtschaft unter besonderer Berücksichtigung der Soziologie der Arbeit und
der Wirtschaft;
Rutenstraße 26, 2800 Bremen 1, Telefon 7 48 46
FVG M 2130, Telefon -2160
Sprechzeiten: Di 11.00–12.00 Uhr
- ORTMANN, Hedwig, Dr. phil., M. A., Professorin;
Erziehungswissenschaften und berufliche Grundbildung;
Besselstraße 48, 28203 Bremen, Telefon 7 26 16
GW 2, B 2670, Telefon -2176
- RAUNER, Felix, Dr. päd., Professor;
Elektrotechnik mit dem Schwerpunkt Theorie und Praxis des berufsbildenden
Unterrichts für gewerblich/technische Berufe;
Döhrnweg 36, 27628 Hagen, Telefon (0 4746) 66 22
Grazer Straße 2, Telefon -4634
- VOIGT, Bodo, Dr. phil., Professor;
Berufliche Bildung für Jugendliche ohne Ausbildungsvertrag;
Elsasser Straße 22, 28211 Bremen, Telefon 34 30 51
GW 2, B 2430, Telefon -2046
Sprechzeiten: Mo 14.00–15.00 Uhr

Wissenschaftliche Mitarbeiter

- DRESCHER, Ewald, Dipl.-Ing., Hochschulassistent;
Grazer Straße 2, Telefon -4640
- FISCHER, Martin, Dr. phil.;
Grazer Straße 2, Telefon -4644
- FREDE, Wolfgang, Dr. dis. pol.;
Grazer Straße 2 b, Telefon -2573
- GERDS, Peter, Dr. phil., Studienrat;
Grazer Straße 2, Telefon -4628
- HEIDEGGER, Gerald, Dr. phil., Hochschulassistent;
Grazer Straße 2, Telefon -4640

Institut Technik und Bildung (WE)

- GRONWALD, Detlef, Prof. Dr.;
Grazer Straße 2 b, Telefon -2759
- HOPPE, Manfred, Prof. Dr.;
Grazer Straße 2 b, Telefon -2083
- RAUNER, Felix, Prof. Dr.;
Grazer Straße 2 (neben BMW), Telefon -4634

Projektträger Landesprogramm Arbeit und Technik

- DEITMER, Ludger, Grazer Straße 2, Telefon -4625
- GRÜTZMANN, Albert, Grazer Straße 2, Telefon -4626

Aus der Grundsatzklärung

DEN ARMEN GERECHTIGKEIT:



*"Immer klarer werden heute die Zusammenhänge zwischen Verarmung und Umweltzerstörung erkannt. **Meist sind es die ärmsten Menschen, die von zunehmender Verwüstung betroffen sind** oder die Überschwemmungen und Erdbeben zum Opfer fallen."*

Informieren Sie mich über Auftrag, Anspruch und Motivation Ihrer Arbeit 

Name _____

Straße _____

PLZ/Ort _____

Bitte senden Sie mir das Heft
„Den Armen Gerechtigkeit“
(Gegen 2,- DM in Briefmarken)

**Brot
für die Welt**

Postgiro Köln 500 500 500
Postf. 10 11 42 · 7000 Stuttgart 10

Studiengang Lehramt Sekundarstufe II mit beruflicher Fachrichtung/Diplom-Berufspädagogik

Integrierte Eingangsphase Lehrerbildung (IEL)

11-200	IEL	Integrierte Eingangsphase Lehrerbildung (IEL) für StudentInnen der beruflichen Fachrichtungen Wirtschaftswissenschaften und Sozialwissenschaften/Sozialpädagogik einschließlich Schulerkundungen, WiWi/ SoWi, 6 SWS, S 2, für Anfangssemester Di 13-15, GW 2, B 1700 Di 15-17, GW 2, B 1700	Helge Hyams-Peter Wolfgang Littek Wolfgang Becker (PL) Gitta Voigt-Sasse (PL)
11-200/1	T	Tutorium zur IEL nach Vereinbarung	Sabine Michalewski(T)
11-201	K	Einführung in das Berufsfeld Sozialwissenschaft/Sozialpädagogik SoWi, 2 SWS, S 2, Anfangssemester, Do 17-19, GW 2, B 1580	Hedwig Ortmann
11-202	K	Das Berufsfeld Wirtschaft und Verwaltung - eine Einführung - WiWi, EGW, 2 SWS, S 2, Anfangssemester, Do 13-15, GW 2, B 1580	Reiner Drechsel
11-203	IEL	Integrierte Eingangsphase Lehrerbildung (IEL) für StudentInnen der beruflichen Fachrichtungen Elektrotechnik und Metalltechnik einschließlich Schulerkundungen, EGW/ET/MT, 6.1.3 DPO, Eignung für Anfangssemester, 6 SWS, S 2, Di 10-12, GW 2, B 1580 Di 13-15, GW 2, B 1580 + 08.-13.11.93 ganztägige Erkundungen in den Schulen	Detlef Gronwald Gerald Heidegger(LB) Bernhard Schmidt(PL)
11-203/1	T	Tutorium zur IEL nach Vereinbarung	Stefan Böhm (T) Jörg Matschkowski(T)
11-204	AV	Einführung in die berufliche Fachrichtung Elektrotechnik, ET, 3.1.4.1 DPO, Eignung für Anfangssemester, S 2, 2 SWS, Do 10-12, GW 2, B 1770	Ewald Drescher (LB)
11-205	AV	Einführung in die berufliche Fachrichtung Metalltechnik, MT, 3.1.4.1 DPO, Eignung für Anfangssemester, 2 SWS, S 2, Di 15-17, GW 2, B 1810	Manfred Hoppe

Projekt Integration und Selektion durch berufliche Bildung
-2. Projektsemester-

Die unter den Projekten ausgewiesenen Lehrveranstaltungen können nach Rücksprache mit den Veranstaltern auch als Einzelveranstaltungen belegt werden.

11-206	PP	Integration und Selektion durch berufliche Bildung, WiWi/SoWi/EGW/JoA, 2 SWS, S 2, alle Semesterstufen, Di 13-15, GW 2,	Ullrich Boehm Reiner Drechsel Helga Krüger Bodo Voigt
11-207	AV	Geschlechtsspezifische Segregation in der beruflichen Bildung, SoWi, PA/PV 1.2.4, 2 SWS, S 2, mittlere u. höhere Semesterstufen, Do 10-12, FVG, W 060	Helga Krüger
11-208	K	Die Neuordnung der kaufmännischen Ausbildungsberufe II, WiWi/EGW, 2 SWS, S II, mittlere und höhere Semesterstufen Di 10-12, GW 2, B 2130	Reiner Drechsel
11-209	K	Analyse des Berufsbildungssystems, insbesondere im Berufsfeld „Wirtschaft und Verwaltung, WiWi/EGW, 2 SWS, S 2, mittlere und höhere Semesterstufen Di 15-17, GW 1, B 1140	Ullrich Boehm
11-210		Systemisches Denken und Gewalt, 2 SWS, S 2, mittlere Semesterstufen, Do 15-17, GW 1, B 020	Hedwig Ortmann
11-211	AV	Desorientierung und Integrationsversuche für soziale Randgruppen, EGW/SoWi/JoA, 4 SWS, S 2, mittlere u. höhere Semesterstufen, Di 15-19, GW 2, B 1580	Bodo Voigt
11-212	AV	Allgemeine Didaktik, EGW, 2 SWS, S 2, mittlere u. höhere Semesterstufen, Mo 15-17, GW 2, B 1630	Bodo Voigt
11-213	AV	Vorbereitung einer Unterrichtseinheit in der beruflichen Fachrichtung Wirtschaftswissenschaft, WiWi, B 3.1, 2 SWS, S 2, mittlere u. höhere Semesterstufen, Do 17-19, GW 2, B 1630	Reiner Drechsel Ewald Schepers (LB)
11-214	AV	Vorbereitung und Durchführung einer Unterrichtseinheit, EGW/SoWi, 2 SWS, S 2, mittlere u. höhere Semesterstufen, Mo 17-19, GW 2, B 1630	Bodo Voigt

**Projekt Arbeit, Technik und Qualifizierung im Handwerk
- 2. Projektsemester -**

Die unter den Projekten ausgewiesenen Lehrveranstaltungen können nach Rücksprache mit den Veranstaltern auch als Einzelveranstaltungen belegt werden.

11-215	PP	Arbeit und Technik im Handwerk EGW/ET/MT, PA/PV 3.1, 3.2 DPO 3.1, Anfangs- und mittlere Semesterstufen, S 2, 2 SWS, Di 8-10, GW 2, B 1580	Detlef Gronwald Felix Rauner Peter Gerds (LB)
11-216	AV	Das duale System der beruflichen Bildung: Entstehung, Ordnung und Strukturprobleme, EGW/ET/MT, PA/PV 3.1, 3.2 DPO 3.1.1, Eignung für alle Semesterstufen, S 2, 2 SWS, Mo 10-12, GW 2, B 1700	Peter Gerds (LB)
11-218	AV	Gestaltung von Arbeitsinformationssystemen im Elektrohandwerk, ET(MT), 3.1.4.2 DPO, mittlere Semesterstufen, S 2, 2 SWS, Do 8.00-10.00, GW 2, B 1580	Detlef Gronwald
11-219	AV	Einführung und Gestaltung von CAD im In- stallationshandwerk, MT, 3.1.4.2 DPO, ab 3. Semesterstufe, S 2, 2 SWS, Mi 10-12, GW 2, B 1810	Heinz-Dieter Schulz (LB)
11-220	K	Umweltschutz als Beruf: Ver- und Entsor- gerIn im technischen Umweltschutz, EGW/MT/ET, 3.1.3, 3.1.4, 3.1.4.1, 3.2.2 DPO Eignung für alle, Semester, S 2, 2 SWS, Mi 13-15, GW I, B 2130	Otmar Jacobs (LB)
11-221	K	SPS-Programmierung, ET, 3.1.4.2 DPO, Eignung für Anfangs- und mittlere Semesterstufen, S 2, 2 SWS, Do 14-18 (14-tägig) Berufsschule an der Weserbahn Teilnehmerbegrenzung: 10	Bernhard Schmidt(PL)
11-222	K	Gebäudesystemtechnik, ET, 3.1.4.2 DPO, Eig- nung für Anfangs- und mittlere Semester, S 2, 2 SWS, Do 14-18 (14-tägig), Berufsschule an der Weserbahn	Rolf Meyer (LB)
11-223	AV	Didaktik beruflichen Lernens - Zur Gestaltung beruflicher Bildungs- praxis, EGW, 3.1.3 DPO, Eignung für mittlere Semester, S 2, 2 SWS, Mo 17-19, GW 2, B 1580	Felix Rauner

11-224	AV	Entwicklung der Elektroberufe EGW/ET, 3.1.4.1 DPO, Eignung für mittlere und höhere Semester, S 2, 2 SWS, Mo 15-17, ITB Grazer Straße	Felix Rauner
--------	----	---	--------------

Ergänzungen und Änderungen von Zeit- und Raumangaben entnehmen Sie bitte eine Woche vor Semesterbeginn dem EDV-Aushang gegenüber dem Veranstaltungsbüro.

Projekt Arbeiten und Lernen
- 4. Projektsemester -

11-225	AV	Durchführung und Auswertung einer Unterrichtseinheit "Lernförderlicher Arbeitsplatz WZM,,, EGW/MT, 3.1.3./3.1.4.2 DPO, Eignung für höhere und mittlere Semester, S 2, 2 SWS, Nach Vereinbarung und im Block Grazer Straße	Manfred Hoppe
--------	----	---	---------------

11-226	AV	Durchführung und Auswertung einer Unterrichtseinheit Elektrotechnik, EGW/ET, 7.2 DPO, Eignung für höhere Semester, S 2, 2 SWS, nach Vereinbarung und im Block Grazer Straße 2	Felix Rauner
--------	----	---	--------------

Projekt "Dienstleistungsnetzung,,
- 4. Projektsemester -

11-227	K	Auswertung von sozialpädagogischen Unterrichtseinheiten, SoWi, PA/PV 7.1,H 6.2.2., 2 SWS, S 2, mittlere u. höhere Semesterstufen, Fr 13-15, FVG, W 060	Helga Krüger
--------	---	--	--------------

11-228		Auswertung von Unterrichtseinheiten in der beruflichen Fachrichtung Wirtschaftswissenschaft, WiWi, 2 SWS, S 2, mittlere und höhere Semesterstufen, n. V. (in Kleingruppen)	Wolfgang Littek Ewald Schepers(LB)
--------	--	--	---------------------------------------

Einzelveranstaltungen

1. Sozialwissenschaften

11-229	K	Frauen-Biographien, So/EGW, 2 SWS, alle Schulstufen, alle Semesterstufen, Di 17-19, GW 2, B 1630	Helge-Ulrike Hyams-Peter
11-230	K	Rudolf Steiner: Pädagogische Texte SoWi/EGW, 2 SWS, alle Schulstufen, alle Semesterstufen, Mi 8-10, GW 2,	Helge-Ulrike Hyams-Peter

11-231	K	Sozialisation, routinierte Handlungskompetenz und Wahrnehmung, SoWi, Propädeutikum, 4 SWS, S 2, Anfangs- und mittlere Semester Fr 15-19, FVG, W 060 + Blocktermine	Helga Krüger
11-233	K	Gestaltungspädagogik für Lehrerinnen und Lehrer IV (z. Z. keine Neuaufnahmen) 2 SWS, Lehrende, Fr 15-19, (14tägig), GW I, B 0020	Hedwig Ortmann

Ergänzungen und Änderungen von Zeit- und Raumangaben entnehmen Sie bitte eine Woche vor Semesterbeginn dem EDV-Aushang gegenüber dem Veranstaltungsbüro.

Einzelveranstaltungen

2. Pflegewissenschaften

11-231	K	Sozialisation und routinierte Handlungskompetenz und Wahrnehmung, PflWi, PA/PV 2.1/1.2.5 u. Propädeutikum, 2 SWS, S 2, Anfangssemester, Fr 15-19, FVG, W 0060 + Blocktermine	Helga Krüger
11-235	K	Selbstbild und soziale Wahrnehmung PflWi, Propädeutikum, 2 SWS, S 2, Anfangssemester, Fr 17-19, FVG W 060	Claudia Born (LB)
11-007	S	Gesundheitsbelastung der Krankenschwester- historische Beispiele II, PflWi, PA/PV A 1.1/A 1.3./A 2.3, 2 SWS, S I, SII, mittlere u. höhere Semesterstufen, Do 10-12, FVG, W 0100	Dietrich Milles (LB)
11-236	K	Ergebnisse der Pflegeforschung als Lektürekurs; PflWi, Propädeutikum, 2 SWS, S 2, Anfangssemester Do 17-19 (ggfs. Blockveranstaltung) GW 2, B 1700	Maria Mischo-Kelling (LB)
11-237	K	Praxiserfahrung und zentrale Begriffe eines Pflegeparadigmas; PflWi, Propädeutikum 3.1.2, 2 SWS, S 2, Anfangssemester, Di 17-19, GW 2, B 1700	Maria Mischo-Kelling (LB)

Einzelveranstaltungen

3. Wirtschaftswissenschaft

11-240	K	Analyse von Lehrbüchern und Unterrichtsmitteln für die kaufmännische Berufsausbildung, 2 SWS, S 2, alle Semesterstufen, Mi 17-19, GW 2, B 1580	Frank Mittmann (LB)
--------	---	---	---------------------

11-241	K	Wirtschaft im Unterricht - Neue wirtschaftsdidaktische Modelle (auch für Lehrer in der Weiterbildung) WiWi, 3 SWS, S II, mittlere u. höhere Semesterstufen, Mo 10-13, GW 2, B 1580	Reiner Drechsel
11-242	K	Neue Arbeitsteilung; lean production/ lean administration; neue Arbeitsanforderungen, WiWi, 2 SWS, S II, höhere Semesterstufen, Do 11-13, FVG, M 2130 (Büro)	Wolfgang Littek
11-243	K	Anwendungsorientierte Datenverarbeitung in der kaufmännischen Berufsausbildung unter Berücksichtigung didaktisch-methodischer Aspekte, WiWi, 4 SWS, S 2, alle Semesterstufen, Do 15-17, GW 2, B 1750, Zusatztermine n. V.	Rainer Filzen (LB) Günther Lüddecke(LB)
11-244	K	Planspiele im Wirtschaftslehreunterricht WiWi, PA/PV B 3, 2 SWS, S 2, mittlere und höhere Semesterstufen, n. V., GW 2, B 1750	Manfred Behrje (LB)
12-	K	Selbstorganisiertes Lernen in der kaufmännischen Erstausbildung, 2 SWS, alle Schulstufen, mittlere Semesterstufen, Fr 15-17	Gerald Straka

Ergänzungen und Änderungen von Zeit- und Raumangaben entnehmen Sie bitte eine Woche vor Semesterbeginn dem EDV-Aushang gegenüber dem Veranstaltungsbüro.

Einzelveranstaltungen

4. Metalltechnik/Elektrotechnik

11-245	K	Produktionsinformatik, ET/MT, 3.1.4.2 DPO, Eignung für alle Semester, S 2, 2 SWS, Di 15-17, GW 2, B 1810	Willi Bruns
11-246	K	Netztechnik II - Inbetriebnahme und Instandhaltung schulrelevanter lokaler Netze, ET/MT, Eignung für alle Semester, (Voraussetzung: Grundlagen der Netztechnik) S 2, 2 SWS, Di 13-15, GW 2, B 1750	Willi Bruns
11-247	K	Pneumatik - mit Übungen, MT,3.1.4.2.DPO Eignung für alle Semester, S 2, 2 SWS, Mi 15-19, 14tägig, GW 2, B 1810 TeilnehmerInnen-Begrenzung (10 Plätze)	Manfred Hoppe Heinz Nehring (PL)

11-248	K	Mikroelektronik unter berufspädagogischer Betrachtungsperspektive I, EGW/ET,3.1.3./3.1.4.2 DPO, Eignung für mittlere und höhere Semester, S 2, 2 SWS, Do 13-15, GW 2, B 1765 + B 1770	Ewald Drescher (LB)
11-249	AV	Entwicklung und Erprobung einer Unterrichtseinheit im Hinblick auf den Einsatz eines Simulators in einer Berufsschule, EGW/ET, 3.1.3./3.1.4.2 DPO, Eignung für mittlere und höhere Semester, S 2, 2 SWS, Do 15-17, GW 2, B 1750	Bibhuti Roy (LB)
11-219	AV	Einführung und Gestaltung von CAD im Installationshandwerk, MT, 3.1.4.2 DPO, ab 3. Semester, S 2, 2 SWS, Mi 10-12, GW 2, B 1810	Heinz-Dieter Schulz (LB)
11-220	K	Umweltschutz als Beruf: Ver- und EntsorgerIN im technischen Umweltschutz, EGW/ET/MT, 3.1.3, 3.1.4,3.1.4.1, 3.2.2 DPO, Eignung für alle Semester, S 2, 2 SWS, Mi 13-15, GW I, B 2130	Otmar Jacobs (LB)
11-250	AV	Modernisierung und Technikgestaltung EGW/ET/MT, 3.1.3 DPO, Eignung für alle Semester, S 2, 2 SWS, Mo 13-15, GW 2, B 1580	Wolfgang Frede (LB)
11-251	AV	Arbeitsanalyse rechnergestützter Facharbeit, EGW/ET/MT, 3.1.4.1. DPO, Eignung für alle Semester, S 2, 2 SWS, Mo 10-12 (14tägig) ITB Konferenzraum Grazer Straße 2	Martin Fischer (LB)
11-261		Spanlose Formgebung in hochautomatisierten Systemen, Qualifikationsanforderungen für Facharbeiter des Berufsfeldes Metalltechnik, MT, Eignung für mittlere und höhere Semester, S, 2 SWS, Di, ITB, Grazer Straße 2	Mohammad-Djavad Salari (LB)
11-252	Ü	Freies Arbeiten WZM/Metall (Kenntnisse und Fertigkeiten müssen vorhanden sein!) MT/ET, S 2, alle Semesterstufen, 2 SWS, Mo 13-15, Technologie-2 SWS, Mi 13-15, zentrum FB 11 und nach Vereinbarung	Willi Grieme (TA)

Ergänzungen und Änderungen von Zeit- und Raumangaben entnehmen Sie bitte eine Woche vor Semesterbeginn dem EDV-Aushang gegenüber dem Veranstaltungsbüro.

Einzelveranstaltungen

5. Erziehungs- und Gesellschaftswissenschaften

11-232	K	Lernen, das persönlich bedeutsam ist - Eint. in die Gestalt-Pädagogik II 3 SWS, mittlere u. höhere Semesterstufen, Mo 16-19, GW I, B 0020	Hedwig Ortmann
11-223	AV	Didaktik beruflichen Lernens - Zur Gestaltung beruflicher Bildungs- praxis, EGW, 3.1.3 DPO, Eignung für mittlere Semester, S 2, 2 SWS, Mo 17-19, GW 2, B 1580	Felix Rauner
12-	S	"Bildungsökonomie und Weiterbildung,, - Eine Einführung in die Abstimmungs- problematik zwischen Bildungs- und Beschäftigungssystem - Soziologie/politische Ökonomie I, EGW, geeignet für alle Semesterstufen, 3 SWS, Di 15-18,	Dieter Görs
12-	S	Lehrveranstaltung: "Betrieblich-unternehmerische Weiterbil- dung, Sozialtechniken und Unternehmens- kultur,, EGW II, geeignet für alle Se- mesterstufen, 3 SWS, Di 09-12,	Dieter Görs
12-	K	Personale Voraussetzungen lernender Unter- - Lernen im Prozeß der Arbeit - EGW, 4 SWS, S 2, mittlere Semesterstufen, Fr 10-12 + 13-15,	Gerald Straka

Projekt "Der entfesselte Prometheus,,

Bezüglich der Anerkennung für LSIIbF bitte Aushang
der Studiengangskommission beachten

7-048	PP	Technikgenese 4 SWS, Mo 16-20,	Heide Gerstenberger Detlef Gronwald
7-049	AV	Rationalisierungsprozesse und Rationa- lisierungsdiskurse, 2 SWS Do 10-12,	Lothar Peter
7-050	AV	Lektürekurs "Theoretische Erklärungen zunehmender Arbeitsteilung, 2 SWS, Di 08-10,	Heide Gerstenberger
7-051	AV	Vom Gewerbe zum Unternehmen, 3 SWS Mo 10-13,	Heide Gerstenberger Ulrich Welke (LB)

7-052	AV	Handwerkszeug: Entwicklung der Maschine im Handwerk, EGW/ET/MT, Eignung für mittlere u. höhere Semester, S 2, 2 SWS, Do 13-15,	Detlef Gronwald
7-053	AV	Lohnarbeit und Geschlechterverhältnis, 2 SWS, Do 15-17,	Dorothea Schmidt (LB)
7-054	AV	Lehrjahre sind keine Herrenjahre: Zur Sozialgeschichte des Handwerks I 2 SWS, Di 10-12,	Dorothea Schmidt (LB)

Einzelveranstaltungen

6. Diplom-Berufspädagogik

11-260	K	Planung und Evaluation des berufspädagogischen Praktikums, MT/ET/WiWi, 3.2.3 DPO, 2 SWS, S 2, mittlere u. höhere Semesterstufen, Mo 8-10, GW 2, B 1580	Peter Gerds (LB) Helmut Pässe-Tietjen (LB)
--------	---	--	---

Siehe auch Veranstaltungen mit der Kennzeichnung „DPO“ der Teilstudiengänge ET/MT u. WiWi.

Studiengang Sportwissenschaft

Professorinnen/Professoren

- ARTUS, Hans-Gerd, Dr. phil., Professor;
Theorie und Praxis des Sportunterrichts;
Loignystraße 32, 28211 Bremen, Telefon 23 58 22
Sportturm C 6260, Telefon -3152
Sprechzeiten: n. V.
- BRAUN, Harald, Dr. sport. wiss., Dipl.-Sportlehrer, Professor;
Sportwissenschaft mit dem Schwerpunkt Sportgeschichte;
Feldhausen Straße 33 A, 28357 Bremen, Telefon 27 38 76
Sportturm C 6140, Telefon -3529
Sprechzeiten: Di u. Do 14.00–15.00 Uhr
- CERMAK-SASSENATH, Ilse, Dr. phil., Dipl.-Sportlehrerin, Professorin;
Sportwissenschaft und Didaktik des Sportunterrichts mit dem Schwerpunkt
Anthropologie;
Stader Straße 49 E, 28205 Bremen, Telefon 44 10 65
Sportturm C 6150, Telefon -2962
Sprechzeiten: Mo 12.00 – 13.00 Uhr
- JONAS, Bertold, Dipl.-Psychologe, Professor (emeritiert);
Sportwissenschaft, Theorie und Praxis des Sportunterrichts mit Schwerpunkt
Primarstufe, Psychologische Fragen des Sports;
Potsdamer Straße 8, 28211 Bremen, Telefon 23 39 09
Sportturm C 6140, Telefon -3151
Sprechzeiten: n. V.
- SCHEELE, Klaus, Dr. med., Professor;
Sportwissenschaft mit dem Schwerpunkt Sportmedizin;
Scharnhorststraße 180, 28211 Bremen
Sportturm C 1320, Telefon -2568
Sprechzeiten: Fr 12.00 – 13.00 Uhr
- UNGERER, Dietrich, Dipl.-Sportlehrer, Professor;
Bewegungslehre;
Norderländer Straße 23, 28259 Bremen
Sportturm C 3240, Telefon -3160
Sprechzeiten: Do 12.00 – 14.00 Uhr

Lehrkräfte für besondere Aufgaben

- BLANK, Ellen, Dipl.-Sportlehrerin, Lehrkraft für besondere Aufgaben;
Sportpädagogik; Theorie und Praxis des Sportunterrichts;
Vorstraße 39, 28359 Bremen, Telefon 23 14 65
Sportturm C 6110, Telefon -3153
Sprechzeiten: Di 11.00–12.00 Uhr
- MESECK, Ulrich, Dr. phil.,
Theorie und Praxis der Sportarten, sozialwissenschaftliche Grundlagen vom Sport
und Sportunterricht;
Am Herzogenkamp 29, 2359 Bremen
Sportturm C 6240, Telefon -2055
Sprechzeiten: Di 13.00–14.00 Uhr

MÜLLER, Lutz, Dr. phil.,

Sportwissenschaft mit dem Schwerpunkt Theorie und Praxis des Sportunterrichts;
Adlerstraße 29, 27804 Berne, Telefon (0 44 06) 17 58
Sportturm C 6220, Telefon -2570
Sprechzeiten: Fr 9.00 – 10.00 Uhr

MÜTZELBURG, Dieter, Dipl.-Soz.,

Theorie und Praxis der Sportarten; sozialwissenschaftliche Grundlagen von Sport
und Sportunterricht;
Albrechtstraße 17, 28203 Bremen, Telefon 70 15 65 – z. Z. beurlaubt –

PAPKE, Marianne, Studienrätin

Sportwissenschaft mit dem Schwerpunkt Theorie und Praxis des Sportunterrichts;
Braunschweiger Straße 31, 28205 Bremen, Telefon 44 57 16
Sportturm C 6620, Telefon -3151
Sprechzeiten:

SCHULKE, Hans-Jürgen, Dr. phil.,

Erwachsenensport, Sportsoziologie, Theorie und Praxis der Sportarten;
Hexenberger Straße 139, 28865 Seebergen, Telefon 04298 – beurlaubt –

SCHULTZE, Joachim, Studienrat,

Sportwissenschaft mit dem Schwerpunkt Theorie und Praxis des Sportunterrichts;
Katzbachstraße 11, 28211 Bremen, Telefon 23 22 38
Sportturm C 3110, Telefon -4840
Sprechzeiten: Do 9.00–10.00 Uhr

THIELE, Monika,

Ausbildung in Theorie und Praxis von Bewegung, Spiel und Sport in der Primarstufe;
Hohenlohestraße 16, 28209 Bremen, Telefon 34 14 56
Sportturm C 6220, Telefon -3151
Sprechzeiten: Mi 12.00–13.00 Uhr

Wissenschaftliche Mitarbeiter

BAUER, W. Lutz, Dr. Ing., Dipl.-Ing.,

Sportturm C 3250, Telefon -2552

HESEL, Hartmut

Sportturm C 3210, Telefon -2565

MORGENROTH, Ulf, Dr. phil.,

Sportturm C 6120, Telefon -3159, -3015

SAMSEL, Walter, Dr. med.,

Projektgruppe Gesundheit, Sport- und Ernährung (GeSpuEr)
Sportturm, C 6120, Telefon -3159, 3015

Studiengang Sportwissenschaft

A Einführungsveranstaltung für Erstsemesterstudierende

11-398	IEL	Sportwissenschaft (mit Erkundungen in der (Schulpraxis) LA, A 2, A, P, S1, S2 6 SWS, Do 8-12 Do 8-10, C 4180 u. Halle 1 Do 10-12, C 3140 u. C 3190	Ilse Cermak- Sassenrath Monika Fikus Dagmar Eder (PL) Juraj Sivulka (T)
11-399	IEL	Sportwissenschaft (mit Erkundungen in der Schulpraxis) LA, A 2, A, P, S1, S2 6 SWS, Mo 10-12 u. 13-15, C 4180	Lutz Müller Kordula Leites Ulrich Meseck Hartwig Block (PL) Regina Sotrop (T) NN (T)
11-300	AV	Grundlagen der Sportpädagogik LA, B 2.2, A, P, S 1, S 2, 2 SWS, Mo 8-10, C 3190 und Halle 4	Ilse Cermak- Sassenrath
11-301	AV	Grundlagen der Sportgeschichte LA, B 2.2, A, P, S 1, S 2, 2 SWS, Mo 15-17, C 5130	Harald Braun
11-302	AV	Grundlagen der Trainings- wissenschaft LA, B 2.2, A, P, S 1, S 2, 2 SWS	Monika Fikus
11-303	AV	Grundbegriffe der Sport- wissenschaft LA, B 2.2, A, P, S 1, S 2, 2 SWS, Mo 15-17, D 1651	Ulrich Meseck
11-304	AV	Entwicklung sportmotorischer Fähigkeiten LA, St0 § 5, P, S 1, S 2, A, Di 8-10, D 1651 u. Halle 1-3	Lutz Müller Ulrich Meseck
11-337	AV	Entwicklung sportmotorischer Fähigkeiten LA, St0 § 5, P, S 1, S 2, A, 2 SWS, Di 10-12, Halle 1	Kordula Leites
11-305	BE	Spiele Teil 1: Kleine Spiele P, S1, S2, A, M, H, 2 SWS, Di 15-17, Halle 1 u. 2	Ulrich Meseck

11-306	BE	Spiele Teil 1: Kleine Spiele P, S1, S2, A, M, H, 2 SWS, Di 13-15, Halle 4	Ellen Blank
11-307	BE	Spiele Teil 1: Kleine Spiele P, S1, S2, A, M, H, 2 SWS, Mi 10-12, Halle 5	Peter Dzikowski (LB)
11-308	BE	Spiele Teil 1: Kleine Spiele P, S1, S2, A, M, H, 2 SWS, Do 10-12, Halle 4	Ulf Morgenroth (LB)
11-309	BE	Spiele Teil 1: Kleine Spiele P, S1, S2, A, M, H, 2 SWS, Fr 10-12, Sporthalle, Teil 3	Joachim Schultze
11-310	BE	Spiele Teil 1: Kleine Spiele P, S1, S2, A, M, H, 2 SWS, Mi 10-12, Halle 3 Förderkurs: Hallenhockey Förderkurs: Hallenhandball Förderkurs: Fußball Förderkurs: Basketball Förderkurs: Volleyball Förderkurs: Fußball für Frauen	Ellen Blank NN (Stud.HK) NN (Stud.HK) NN (Stud.HK) NN (Stud.HK) Christian Papin (Stud.HK) NN (Stud.HK)
12-226	S	Einführung in das Studium der ästhetischen Erziehung LB K/M/S, P, A 2 SWS, Mi 15-17, GW 2, A 3390	Manfred Polzin
12-227	K	Bewegungswerkstatt Grundschule (mit Tutorium) LB, K/M/S, P, A, Mi 13-15, Halle 4	Manfred Polzin

B PROJEKTE

Projekt:	Schlüsselqualifikationen: Berufliche Bildung und Sport - 1. Projektsemester -
	NUR FÜR LS II-bF-STUDIERENDE
11-321	Schlüsselqualifikation: Berufliche Bildung und Sport A 3, S1, S2, M, H, 2 SWS, Di 15-17, C 3190

Dieter Ungerer
Hans-Jürgen
Essert (LB)
Walter Samsel (LB)
Ulf Morgenroth (LB)
Hartmut Hesel (LB)

11-322	AV	Lernqualifikation: Lernen des Lernens in verschiedenen Berufsfeldern LA, B 2.2, 2.3, S 2, H, 2 SWS, Di 8-10, C 3190	Dieter Ungerer
11-323	AV	Kommunikation und Sicherheit Visuelle und verbale Information im Unterricht, in der Sicherheitserziehung, im Alltag, Verkehr und Beruf LA, B 2.2, P, S 1, S 2, M, H, 2 SWS, Di 10-12, RSG, Raum 2030/40	Ulf Morgenroth (LB)
11-324	AV	Die Energiebereitstellung bei physischen Belastungen und die praktische Anwendung in Schule und Verein, Beruf und Alltag LA, B 2.4, P, S 1, S 2, M, H, 3 SWS, Mi 10-13, 10-12, C 5130, 12-13 Schwimmstudio	Hartmut Hesel (LB)
11-325	AV	Sozialer Wandel im Spannungsfeld Beruf - Freizeit - LA, B 2.1, S 2, H, 2 SWS, Mi 13-15, C 3140	Hans-Jürgen Essert (LB)
11-326	BE EX	Theorie und Praxis des Sports und des Skiunterrichts LA, PV/PA A 6.3, S 1, S 2, M, H, 4 SWS, Mo 10-12, C 3190 <u>Exkursion: 20.02.-04.03.94</u>	Harald Braun
11-327	AV	Sportmedizinische Aspekte im Beruf und Alltag LA, B 2.4, S 1, S 2, M, H, 2 SWS, Di 10-12, C 3140	Walter Samsel (LB)
Projekt: SPORT: Mensch und Gesellschaft			
- 2. Projektsemester -			
11-311	PP	Sport: Mensch und Gesellschaft LA, A 3, S1, S2, M, H, 2 SWS, Mo 10-12, D 1651 u. C 3140	Joachim Schultze Hans-Gerd Artus Marianne Papke Edith Behrens(PL) Wolfgang Baer(PL) Axel Böhmer (PL)

11-312	AV	Probleme des Zusammenhangs von Lehren und Lernen im Sportunterricht in Theorie und Praxis LA, B 2.2, EGW, S 1, S 2, M, H, 2 SWS, Mo 13-15 RSG-Halle 3 u. 2060	Hans-Gerd Artus
11-313	AV	Sportunterricht heute-Wie wird Sport angeboten, wie erleben Schüler/-innen den Sportunterricht?! LA, PV/PA, P, S 1, S 2, M, H, 2 SWS, Di 13-15, C 3190	Joachim Schultze
11-314	BE EX	Theorie und Praxis des Skisports und des Skiunterrichts LA, PV/PA A 6.3, S 1, S 2, M, H, 4 SWS, Fr 8-10, D 1651 und Sporthalle, Teil 3 Exkursion: 12.-26.02.1994	Joachim Schultze Hans-Gerd Artus
11-315	AV	Über das Sexuelle und über das Geschlechterverhältnis LA, PV/PA, P, S 1, S 2, M, H, 2 SWS, Di 10-12, RSG, Raum 2060	Marianne Papke
11-316	AV	Vorbereitung einer Unterrichtseinheit LA, PV/PA A 4, S 1, S 2, M, 2 SWS, Mo 8-10, C 3140	Marianne Papke
11-317	AV	Vorbereitung einer Unterrichtseinheit LA, PV/PA A 4, S 1, S 2, 2 SWS, Mo 8-10, D 1651	Joachim Schultze
11-318	AV	Vorbereitung einer Unterrichtseinheit LA, PV/PA A 4, S 1, S 2, M, 2 SWS, Mo 8-10 RSG-Gebäude, Raum 2060	Wolfgang Baer (PL)
11-319	AV	Vorbereitung einer Unterrichtseinheit LA, PV/PA A 4, S 1, S 2, M, 2 SWS, Mo 8-10, C 5130	Edith Behrens (PL)
11-320	AV	Vorbereitung einer Unterrichtseinheit LA, PV/PA A 4, S 1, S 2, M, 2 SWS, Mo 8-10, RSG-Gebäude, Raum 2030/40	Axel Böhmer(PL)

C Einzelveranstaltungen

Bereich: Körper und Bewegung

11-330	AV	Unfallursachen und Unfallverhütung: Unterrichtsmodelle zur Sicherheitsausbildung (Schule, Straßenverkehr, Arbeitsplatz, Heim-Freizeit-Bereich) B 2.3, EGW (F), AW, P, S1, S2, M, H, 2 SWS, Do 10-12, C 4180	Dieter Ungerer
11-331	AV	Einführung in die Bewegungslehre B 2.3, S1, S2, M, H, 2 SWS, Do 8-10, RSG, Raum 2060	Dieter Ungerer
11-332	AV	Sportbiologische Grundlagen der inneren Organe LA, B 2.3, P, S 1, S 2, M, H, 2 SWS, Mo 15-17 Hörsaalgebäude, Kl. Hörsaal	Klaus Scheele
11-333	AV	Kriterien der organischen Leistungsfähigkeit LA, B 2.4, P, S 1, S 2, M, H, 2 SWS, Fr 10-12, Sportm. Labor	Klaus Scheele
11-334	AV	Testen, Messen und Therapieren in der Sportmedizin LA, B 2.4, P, S 1, S 2, M, H, 2 SWS, Fr 8-10, C 5130	Klaus Scheele
11-335	AV	Motorisches Lernen LA, PV/PA P, S 1, S 2, M, H, 2 SWS, Di 13-15, C 5130	Lutz Müller
11-323	AV	Kommunikation und Sicherheit Visuelle und verbale Information im Unterricht, in der Sicherheitserziehung, im Alltag, Verkehr und Beruf LA, B 2.2, P, S 1, S 2, M, H, 2 SWS, Di 10-12, RSG, Raum 2030/40	Ulf Morgenroth (LB)
11-324	AV	Die Energiebereitstellung bei physischen Belastungen und die praktische Anwendung in Schule und Verein, Beruf und Alltag LA, B 2.4, P, S 1, S 2, M, H, 3 SWS, Mi 10-13, 10-12 C 5130, 12-13 Schwimmstudio	Hartmut Hesel (LB)

Bereich: Sport und Lernen

11-340	AV	Erfahrungen als Grundlage bewußten Handelns LA PV/PA B 2.1, P, S1, S2, H, 2 SWS, Di 15-17, RSG, Raum 2030/40	Ellen Blank
11-341	KO	Sportpädagogische Frage- stellungen zur Examens- vorbereitung LA, S1, S2, H, 2 SWS, Mi 13-15, RSG, Raum 2060	Ellen Blank
11-342	AV	Methoden im Sportunterricht LA, PV/PA B 2.1, P, S 1, S 2, M, H, 2 SWS, Di 10-12, D 1651	Lutz Müller
11-343	S	Kinder-und Jugendtraining in Schule und Verein LA, PV/PA, B 2.2, P, S 1, S 2, M, H,3 SWS, Di 10-13, Sporthalle Teil 1 u. 2, u. C 2280	Ulrich Meseck
11-344	AV BL	Einführung in die Tanz- therapie LA, PV/PA B 2.2, P, S 1, S 2, M, H, 2 SWS, Termin: siehe bes. Ankündigung	Helma Drefke(LB)
11-345	AV BL	Feministische Grundlagen und praktische Ansätze im <u>Frauen-u.Mädchensport</u> LA, P, S 1, S 2, A, M, H 2 SWS <u>Termin: 1. Block</u> 10.12.-12.12.93 Fr 18-20, C 5130 Sa 10-12.15, Gymnastikhalle Sa 12.15-13.45, Schwimmstudio Sa 14.30-17, C 5130 So 10.30-13.30, Sporthalle, Teil 1 So 14-16, C 5130 <u>Termin: 2. Block</u> 14.01.-16.01.94 <u>Zeiten und Räume wie 1. Block</u>	Susanne Bischoff (LB)
11-346	AV	Technik- und Taktik lernen LA, PV/PA B 2.2, P, S 1, S 2, M, H, 2 SWS,	Monika Fikus

- | | | | |
|--------|----|--|----------------|
| 11-347 | AV | Einführung in die Techniken des wissenschaftlichen Arbeitens
LA, St0 § 5, P, S 1, S 2,
A, 2 SWS, Mo 15-17, RSG, Raum 2030/40 | Kordula Leites |
| 11-348 | S | Sportsprache - geschlechts-spezifisch
LA, PV/PA B 2.1, P, S 1, S 2,
M, H, 2 SWS, Di 13-15, D 1651 | Kordula Leites |

Bereich: Sport und Gesellschaft

- | | | | |
|--------|----|--|--|
| 11-350 | AV | Geschichte des Arbeitersports
LA, B 2.1, P, S1, S2, M, H,
2 SWS, Di 15-17, D 1651 | Harald Braun
Klaus Achilles
(LB) |
| 11-351 | AV | Jugend im Zusammenhang mit Gesellschaft, Institution und Subjektwerdung
LA, PV/PA B 2.2, EGW (D 2)
P, S 1, S 2, M, H,
2 SWS, Mo 13-15, C 3140 | Marianne Papke |

D Blockeinheiten

- | | | | |
|--------|----|---|---|
| 11-360 | BE | Theorie und Praxis des Schwimmens und des Schwimmunterrichts
A 6.1, S1, S2, M, H,
4 SWS, Di 8-12, 8-10, C 5130
10-12 Schwimmhalle/-studio | Joachim Schultze |
| 11-362 | BE | Theorie und Praxis des Schwimmens und des Schwimmunterrichts
A 6.1, S1, S2, M, H,
4 SWS, Do 8-10, C3140
u. 10-12 Schwimmhalle/-studio
Förderkurs Schwimmen zu VAK 11-360 und 11-362
Do 12-14, Schwimmhalle | Ellen Blank

Hanne Balzer
(StHK) |
| 11-363 | BE | Theorie und Praxis des Gerättturnens und des Gerättturnunterrichts
A 6.1, S 1, S 2, M, H,
4 SWS, Mi 10-13, Halle 4,
Mi 13-15, D 1651 | Kordula Leites |

11-361	BE	Theorie und Praxis des Gerätturnens und des Gerätturnunterrichts A 6.1, S1, S2, M, H, 4 SWS, Mi 13-15, C 3190 und 15-16.30 Turnhalle	Karl-Ernst Henning (LB)
		Förderkurs Gerätturnen zu VAK 11-361 und 11-363 Ort/Zeit siehe Aushang	Martin Machura (StHK)
11-364	BE	Theorie und Praxis von Gymnastik/Tanz und Gymnastik-/Tanzunterricht LA, PV/PA A 6.1,P, S1, S2, M, H, 4 SWS, Di 8-12, RSG-Halle	Hans-Gerd Artus
11-365	BE	Theorie und Praxis von Gymnastik/Tanz und Gymnastik-/Tanzunterricht LA, PV/PA A 6.1 P, S1, S2, M, H, 4 SWS, Fr 8-12, RSG-Halle,	Brigitte Lörcher (LB)
11-366	BE	Theorie und Praxis der Rückschlagspiele und des Spielunterrichts LA, PV/PA A 6.3, S 1, S 2, H, 4 SWS, Do 8-12, Halle 4 u. 5 und 10-12, RSG, Raum 2030/40	Ulrich Meseck
11-367	BE	Bewegung, Spiel und Sport in der Primarstufe K/M/S, A. 7.3.1, P, M, H,4 SWS,	NN (LB)
11-368	BE	Theorie und Praxis des Gerätturnens und des Gerätturnunterrichts, aussch. für Primarstufenstudierende LA, PV/PA A 6.1, P, 4 SWS, Mo 10-13, Halle 4, 13-14, RSG, Raum 2030/40	Monika Thiele
11-369	BE	Theorie und Praxis des Gerätturnens und des Gerätturnunterrichts, aussch. für Primarstufenstudierende LA, PV/PA A 6.1, P, 4 SWS, Mo 10-13, Halle 5 13-14, RSG, Raum 2030/40	Raimund Michels (LB)

11-359	BE	Theorie und Praxis in den Kampfsportarten: Judo im Unterricht LA, PV/PA A 6.3, S1, S2, M, H, 4 SWS Fr 8-12, RSG-Halle, Ballettsaal	Bernd Wiczorrek (LB)
--------	----	---	-------------------------

E Schwerpunktfächer

11-370	SPF EX	Theorie und Praxis des Sports und des Skiunterrichts LA, PV/PA B 1.1 c S 1, S 2, H, 4 SWS, Mo 15-17, C 3190 Exkursion: 20.02.-04.03.94	Lutz Müller
11-371	SPF	Bewegung, Spiel und Sport in der Primarstufe LA, PV/PA A 7.3.1, P, M, H, 4 SWS, Di 10-13, C 2280 und Halle 4, 13-14 Schwimmstudio	Monika Thiele
11-372	SPF	Bewegung, Spiel und Sport in der Primarstufe LA, PV/PA A 7.3.1, P, M, H, 4 SWS, Fr 9-10.30, RSG, Raum 2030/40 9-12 Halle 4, 12-13 Studio	Karin Bödeker (LB)
11-373	SPF	Gerät- und Bodenturnen LA, B 1.1 a, S 1, S 2, H, 4 SWS,	Jörg Pusch (LB)
11-374	SPF	Schwimmen LA, B 1.1 a, S 1, S 2, H, 4 SWS Fr 8-10, C 3140 u. 10-12 Schwimmhalle/-studio	Ellen Bank
11-375	SPF	Basketball LA, B 1.1 b, S 1, S 2, H, 4 SWS, 8.30-10, C 2280 u. 10-12 Halle 1-3,	Ulrich Worms(LB)
11-376	SPF	Volleyball LA, B 1.1 b, S 1, S 2, H, 4 SWS, Mi 8-12, Mi 8-10, RSG, Raum 2030/40 oder 8-12, Halle 1 und 2	Dagmar Börger (LB)

F Kurse

11-380	K	Ausbildung zum Erwerb des Deutschen Rettungs- schwimmabzeichen der DLRG: BRONZE, A 8, P, S1, S2, M, H, 2 SWS, Mi 8-10, Schwimmhalle	Gerd Dämel (LB)
11-381	K	Ausbildung zum Erwerb des Deutschen Rettungs- schwimmabzeichen der DLRG: BRONZE, A 8, P, S1, S2, M, H, 2 SWS, Mi 10-12, Schwimmhalle	Gerd Dämel (LB)
11-382	K	Wasserspringen 2 SWS, Mi 13-15, Schwimmhalle	Peter Dziskowski (LB)
11-383	K	Rhönradturnen S 1, S 2, A, M, H, 2 SWS, Do 13-15, Halle 1-3	Silvia Geßmann (LB)
11-384	K	Tischtennis S 1, S 2, A, M, H,2 SWS,	Michael Dreyer (LB)
11-385	K	Trampolinturnen (Erwerb der Unterrichts- erlaubnis) S 1, S 2, M, H, 2 SWS, Do 12-13.30,Halle 4	Peter Dzikowski (LB)
11-386	K	Badminton S 1, S 2, M, H, 2 SWS, Mo 13-15, Halle 4 u. 5	Ulrich Meseck
11-387	K	Aspekte des Ausdauersports 2 SWS, Di 13-15	Walter Samsel (LB)
11-388	K	Rhythmisches Bewegen Fr 13-15, RSG-Halle	Karin Bödecker (LB)
11-389	K	Bogenschießen 2 SWS, Halle 6 (am Horner Bad)	Rudolph(LB)
11-390	K	Bewegungstheater, schwarzes Theater, Schattenspiele 2 SWS, Mo 15-17, Halle 5	Michael Blume (LB)
11-391	K	Akrobatik 2 SWS, Mo 13-15, Halle 2 u. 3	Michael Blume (LB)

11-393	K	Sportmassage 2 SWS	Imke Nagel (LB)
11-392	K	Kenterrolle 2 SWS, Do 13-15 Studiobad	Jürgen Hennig (LB)

Hinweis: Zeiten und Veranstaltungsräume können sich noch geändert haben, daher Lehrveranstaltungsankündigungen an der Informationstafel in der Ebene 1, Gebäude Sportturm beachten.

HELGE PAULUS

Einführung in die Psychologie

144 Seiten

DM 12,-

ISBN 3-924072-02-7

Folgende Themen werden behandelt:

- Standortbestimmung der Psychologie
- Methoden der Psychologie
- Inhalte der Psychologie
- Hauptströmungen der Psychologie
- Formen der Psychotherapie
- Zur Psychologie der Wahrnehmung
- Kuriositäten unserer Wahrnehmung
- Die Wahrnehmung während des Schlafes – der Traum

Dr. phil., Dipl.-Psych. Helge Paulus, geb. 1942, ist Professor für Psychologie an der Fachhochschule Dortmund. Das Studium der Psychologie und Theologie absolvierte er an den Universitäten Freiburg und Mainz.

CONTEXT-VERLAG

63167 OBERTSHAUSEN · TELEFON (0 61 04) 48 41

Fachbereich 12 – Erziehungs- und Gesellschaftswissenschaften

	Raum	Ruf
Sprecher/in des Fachbereiches Prof. Dr. Rudolf Bauer	GW 2, A 3340	-3164/-2577
Fachbereichssekretär Hartmut Meyer	GW 2, A 3260	-2065
Geschäftsstelle für den Fachbereichsrat Antje Jönk	GW 2, A 3250	-3123
Geschäftsführung für die Studiengangskommissionen Diplom-Erziehungswissenschaft, Diplom-Sozialpädagogik, Diplom-Weiterbildung, Primarstufe Antje Jöhnk Hartmut Meyer	GW 2, A 3250 GW 2, A 3260	-3123 -2065
Lehrerfort- und Weiterbildung Dr. Ingrid Preuß-Kippenberg	GW 2, A 3320	-2284
As-Beauftragter für die Lehrerbildung Prof. Dr. Otmar Preuß	GW 2, A 3330	-3129
Verwaltung für Angelegenheiten der Lehrerbildung Sprechzeiten: Mo 13.00–15.00 Uhr, Di und Do 10.00–12.00 Uhr		
Studien und Prüfungsfragen Lucia Hanisch-Appeldorn	GW 2, A 3300	-2523
Anerkennung von Studienzeiten und -leistungen Almut Beiß (Buchstaben A-J) Lucia Hanisch-Appeldorn (Buchstaben K-Z)	GW 2, A3270 GW 2, A 3300	-2064 -2523
Praxisbüro Almut Beiß Hannelore Freese	GW 2, A 3270 GW 2, A 3270	-2064 -2063
Grundsatzfragen und wissenschaftliche Beratung für Erziehungs- und gesellschaftswissenschaftliche Studienanteile, allg. Studienberatung der hier immatrikulierten Studenten: Friedhelm Arning Sprechzeiten: Di und Do 13.30–15.00 Uhr	GW 2, A 3320	-2591

	Raum	Ruf
Beauftragte für die Lehree im Studiengang und zuständig für die Studienfachberatung: Diplom-Erziehungswissenschaft/Erziehungs- und Gesellschaftswissenschaft		
Prof. Dr. J. Beck Sprechzeit: Do 12.00–13.00 Uhr	GW 2, A 2330	-3132
Diplom-Sozialpädagogik		
Prof. Dr. G. Amendt Sprechzeit: Mi 12.00–13.00 Uhr	GW 2, A 3140	-2131/-2142
Diplom-Weiterbildung		
Prof. Dr. W. Thomssen Sprechzeit: Do 14.00–15.00 Uhr	GW 2, B 3120	-2928
Primarstufe		
Prof. Dr. P. Milhoffer Sprechzeit: Fr 12.00–13.00 Uhr	GW 2, A 3080	-2109

WISSENSCHAFTLICHE EINHEITEN (WE)

Institut für Altersforschung / IFA

Prof. Dr. W. Mader	A 2110	-2042/2292
Prof. Dr. G. A. Straka (Sprecher)	A 3100	-2097/2039
Prof. Dr. M. Wambach	A 3090	-2150/2039
Prof. Dr. O. Döhner	Sportturm C 6180	-2569

WE Institut für Lokale Sozialpolitik und Nonprofit-Organisation

Prof. Dr. J. Blandow (Sprecher)	A 3340	-2148
Prof. Dr. R. Bauer	A 3340	-3164
Prof. Dr. M. Wambach	A 3090	-2150
Dipl.-Soz. Päd. D. Luthe (Wiss. MA)	A 3340	-2148

WE Institut für Erwachsenen-Bildungsforschung (IFEB)

K. Körber (wiss. MA)	A 2100	-2857
Prof. Dr. D. Kuhlenkamp (Sprecher)	A 2020	-2753
R. Peters (wiss. MA)	A 2120-3229	
Prof. Dr. E. Schulz	A 2050	-3023
Dr. J. Schrader	A 2050	-4998

WE Institut für pädagogische Kooperation

Prof. Dr. O. Preuß (Sprecher)	A 3330	-2592/3129
Prof. Dr. H. G. Schönwälder	A 2190	3078
Prof. Dr. R. Ubbelohde	A 2030	-3122

Studiengang Diplom-Erziehungswissenschaft

Studiengang Erziehungs- und Gesellschaftswissenschaften

Professorinnen/Professoren

BECK, Johannes, Dr. phil., Professor;

Allgemeine Pädagogik mit sozialwissenschaftlichem Schwerpunkt;
Ostertorsteinweg 68-69, 28202 Bremen,
GW 2, A 2330, Telefon -3132

BUSCH, Dirk W., Dr. rer. pol., Professor

Soziologie der Bildungsinstitutionen und Prozesse beruflicher Sozialisation
und Qualifikation;
Ulmenstraße 14, 28844 Weyhe bei Bremen, Telefon (0 42 03) 2 1211
GW 2, A 2290, Telefon -3127

DIETZE, Lutz, Dr. jur., Dr. phil., Professor

Öffentliches Recht mit dem Schwerpunkt Bildungsrecht (insbesondere Schul- und Hochschulrecht, Recht der beruflichen Bildung, recht der Erwachsenenbildung, Rehabilitationrecht, Recht der Bildungsplanung, ausländisches Bildungsrecht);
Bergstraße 23, 27726 Worpswede, Telefon (0 47 92) 73 78
GW 2, A 3430, Telefon -3065/-3058

DRECHSEL, Wiltrud, Dr. phil., Professorin;

Erziehungswissenschaften mit dem Schwerpunkt Sozialgeschichte der Erziehung;
Besselstraße 76, 28203 Bremen, Telefon 7 14 14
GW 2, B 3070, Telefon -3082/-3055 – Forschungssemester –

GABELE, Paul, Dr. phil. Professor (emeritiert);

Erziehungs- und Gesellschaftswissenschaften mit dem Schwerpunkt Philosophie;
Am Reiterfeld 2, 27793 Wildeshausen/Vossberg, Telefon (0 44 31) 34 98
GW 2, B 3130, Telefon -3083

HAFERKORN, Hans Jürgen, Dr. phil., Professor (pensioniert);

Allgemeine Erziehungswissenschaft unter besonderer Berücksichtigung der
Geschichte der Pädagogik;
Simon-Hermann-Post-Weg 25, 28355 Bremen, Telefon 25 95 34
GW 2, B 3100, Telefon -3083

PREUSS, Otmar, Dr. sc. pol., Dipl.-Soziologe, Professor

Soziologie der Erziehung unter besonderer Berücksichtigung
sozialwissenschaftlicher Methoden;
Neumooringer Straße 33, 28865 Lilienthal, Telefon (0 47 92) 74 67
GW 2, A 3330, Telefon -3129

ROTH, Leo, Dr. phil., Professor

Erziehungswissenschaft, Theorie der Schule und des Unterrichts, Empirische
Methoden und quantitative Verfahren der Schul- und Unterrichtsforschung.
Psychologie und soziologie der Schule und Erziehung;
Vor Weyerdeelen 16, 27726 Worpswede, Telefon (0 47 92) 5 88
GW 2, B 3100, Telefon -2174/-3055

- SCHIFF, Bernhard, Dr. phil., Professor (pensioniert);
Vergleichende Erziehungswissenschaft;
Hollige 46, 29664 Walsrode, Telefon (0 512 61) 58 63
GW 2, B 3100, Telefon -3083
- SCHÖNWÄLDER, Hans-Georg, Dipl.-Hdl., Dr. phil., Professor
Erziehungswissenschaft mit dem Schwerpunkt Bildungsplanung und Bildungsökonomie
Karl-Lerbs-Straße 62, 28201 Bremen, Telefon 53 47 33
GW 2, A 2190, telefon -2079/-2039
- STRAKA, Gerald A., Dr. phil., Dipl.-Hdl., Professor
Erziehungswissenschaft mit dem Schwerpunkt Evaluationsforschung in Schule/
Unterricht und Erwachsenenbildung unter besonderer Berücksichtigung von
empirischen Methoden und statistischen Verfahren;
Brinkmannstraße 12, 28832 Achim, Telefon (0 42 02) 8 29 23
GW 2, A 3100, Telefon -2097/-2039
- UBBELLOHDE, Reiner, Professor;
Erziehungswissenschaft;
Teerhof 34, 28199 Bremen, Telefon 5 97 98 42
GW 2, A 2030, Telefon -3122/-2039
Sprechzeiten: Fr 12.00–13.00 Uhr
- ZIECHMANN, Jürgen, Dr. phil., Professor;
Lernpsychologie, Curriculumplanung und -entwicklung für die Primarstufe;
GW 2, A 2610, Telefon -3138/-3058

Mit Lehrdeputet zugeordnet

- AUFSCHNAITER, von, Stephan, Dr. rer. nat., Professor;
– siehe FB 1/Studiengang Physik –
- HUISKEN, Freerk, Dr. phil., Professor;
– siehe FB 11/Studiengang Arbeitswissenschaft/Arbeitslehre –
- NIEDERER, Hans, Dr. rer. nat., Professor;
– siehe FB 1/Studiengang Physik –
- PETRAT, Gerhardt, Dr. phil., Professor; – siehe FB 10 –
- SCHMIDT, Jörg, Dr. phil., Professor;
– siehe FB 8/Studiengang Geschichte –
- SCHWEDES, Hannelore, Dr. rer. nat., Professorin;
– siehe FB 1/Studiengang Physik –
- STEMME, Fritz, Dr. phil., Professor (emeritiert);
– siehe FB 9/Psychologie

VETTER, Günter, Dr. phil., Professor;
– siehe FB 9/Studiengang Psychologie –

VINNAI, Gerhard, Dr. phil., Professor;
– siehe FB 9/Studiengang Psychologie –

Wissenschaftliches Personal (Forschung)

ECKHARDT, Mathias, Lehrer, wiss. Mitarbeiter; GW 2, A 2290, Telefon -3127

GRÜTZNER, Freidhelm, Dr. phil. wiss. Mitarbeiter; GW 2, A 2190, Telefon -3078

KLEINMANN, Markus, Dipl.-Ök., wiss. Mitarbeiter; GW 2, A 4300, Telefon -2549

SCHULZ, Christiane, Lehrerin, wiss. Mitarbeiterin; GW 2, A 3330, Telefon -3129

STÖCKL, Markus, Dipl.-Ök., wiss. Mitarbeiter; GW 2, A 4300, Telefon -2549

STUDIENGÄNGE

– Erziehungs- und Gesellschaftswissenschaften (Lehramt)

– Diplom-Erziehungswissenschaft

Der Studiengang Erziehungswissenschaft/Erziehungs- und Gesellschaftswissenschaft (EW/EGW) ist zuständig für die Planung der erziehungswissenschaftlichen Studienangebote

- in der Lehrerbildung (EGW)
- im Diplomstudiengang Erziehungswissenschaft (EW)
- im Nebenfachstudium Erziehungswissenschaft der Magisterstudiengänge
- der Studienelemente im Fach Erziehungswissenschaft für die Magisterstudiengänge

Die Zuordnung der Lehrveranstaltungsangebote zu den Prüfungsgebieten der einzelnen Studiengänge sind für jede Veranstaltung angegeben: Strukturplan für EGW (STR), DPO für Diplomstudium, NF = Nebenfach bzw. SE = Studienelement für die Magisterstudiengänge.

***HINWEIS:** Ausbildungsbegleitende Leistungskontrollen für EGW dürfen nur dann von Hochschullehrern/Lehrbeauftragten ausgestellt werden, wenn ihnen die Prüfungsberechtigung für EGW vom Senator für Bildung und Wissenschaft erteilt worden ist. Die mit * gekennzeichneten Veranstalter sind nicht im Besitz dieser Prüfungsberechtigung.

Hinweis für Erstsemester: Das Lehrveranstaltungsprogramm der Eingangsphase Lehrerbildung (EL)/Integrierte Eingangsphase Lehrerbildung (IEL) wird in einer gesonderten Broschüre für Studienanfänger (Lehramt) zusammengefaßt. Diese Broschüre ist erhältlich in der Informationsveranstaltung für alle Lehramtsstudierenden am Donnerstag, 7.10.1993, 11.00 Uhr im Großen Hörsaal.

EGW-Projekte

Projekt:	Möglichkeiten in Krisen, Krisenerfahrungen, neues Bewußtsein und kulturelle Suchbewegungen	
9-315 PP	Neues Bewußtsein und religiös motivierte Suchbewegungen Eignung für: anerkannt für: STRP E, F DPO: § 17,3, NF § 5(2)1 2 SWS, n. V., s. Aushang FB 9	J. Lott O. Preuß
12-137 S	Antworten auf Krisen: Versuche ganzheitlichen Lebens in Gemeinschaften (ausgewählte Beispiele; mit Exkursionen) Eignung für: alle Semester- u. Schulstufen anerkannt für: STRP E, F DPO § 16/17/3, NF § 5/1.1, SE § 3/2.1 2 SWS, Do 13-15, GW 2, B 1410 Weitere Lehrveranstaltungen u. Termine dieses Projekts s. SG Religionswissenschaft, Religionspädagogik, FB 9	O. Preuß

Projekt:		Praktisches Lernen und Schulreform. Theoretische Überlegungen und praktische Übungen	
12-117	PP	Praktisches Lernen u. Schulreform. Theoretische Überlegungen und praktische Übungen Eignung für: M, H, SI anerkannt für: STRP B, E DPO: § 17, 1a, NF § 5(1), u. (2)2 4 SWS, Fr 8.30-11.30, GW 1, B 1210	R. Ubbelohde K. Glorian (PL)
12-118	AV	Praktisches Lernen in der Gesamtschule Mitte (Lernwerkstatt I) Eignung für: M, H, S I anerkannt für: STRP B, E DPO: § 17, 1a, NF § 5(1)1, u. (2),1 4 SWS, Mi 8-10, 14-16, Gesamtschule Mitte	R. Ubbelohde
12-119	AV	Freinet Pädagogik praktisch (Lernwerkstatt II) Eignung für: M, H, SI anerkannt für: STRP B, E DPO: § 17, 1a, NF § 5(1),2 u. (2),1 2 SWS, Mi 14-17, 14-tägig, SZ Bergiusstraße	K. Glorian (PL)
Projekt:		Kooperation: Dialog und Kommunikation, Fundamente der Entwicklung des Psychischen und deren Beeinträchtigung	
11-105	PP	„Der Mensch wird am Du zum Ich“ (Buber) - Aspekte einer Erziehungsphilosophie II Eignung für: M, H, P, SI anerkannt für: STRP A, D DPO: § 16,1, NF § 5(1),2 u. (2),1 2 SWS, Mo 15-17, erster Termin: 11.10.93 Sportt., C 4180	G. Feuser B. Gummersbach (PL)
11-106	AV	Lernen - eine dynamisch-funktionale Einheit von Austauschfunktionen Lernpsychologische Grundlagen II Therapeutische Praxis II Eignung für: M, H, Schulstufe: P, SI anerkannt für: STRP B DPO: § 16,4, § 5(1),1, u. (2),1 2 SWS, Mo 17-20, erster Termin: 11.10.93 14-tägig, Sportt., C 4180	G. Feuser

- | | | | |
|--------|-----------|---|----------------------|
| 11-107 | AV | Wahrnehmen - Beurteilen - Handeln II
Grundlagen sozial- und erziehungswissenschaftlicher Methoden
Eignung für: M, H, Schulstufe: P, SI
anerkannt für: STRP B
DPO: § 16,1, NF § 5(1),2 u. (2),2
2 SWS, Mo 17-20, erster Termin: 18.10.93,
14-tägig, Sportt., C 4180 | Heike Meyer (LB)* |
| 11-108 | S | Entwicklung - Ein Prozeß der Strukturbildung des Psychischen
Entwicklungspsychologische Grundlagen II
Eignung für: M, H, Schulstufe: P, SI
anerkannt für: STRP B, D
DPO: § 16,4, NF § 5(1),2 u. (2),1
2 SWS, Di 8-10, erster Termin: 12.10.93
GW 2, B 2890 | G. Feuser |
| 11-109 | AV | Einführung in Theorien und Modelle der Didaktik - Didaktische Grundlagen der Lehr-, Lern- und Unterrichtsplanung II
Eignung für: M, H, Schulstufe: P, SI
anerkannt für: STRP A, B, D, C
DPO: § 17,1a, NF § 5(1),2 u. (2),1
2 SWS, Di 10-12, erster Termin: 12.10.93
GW 2, B 2890 | G. Feuser |
| 11-110 | AV | Vorbereitung und Durchführung von Unterrichtseinheiten
Eignung für: M, H, Schulstufe: P, SI
anerkannt für: STRP B, NF § 5(1),1
2 SWS, Di 13-15, erster Termin: 12.10.93
Sportt., C 4180 | B. Gummersbach (PL)* |
| 11-111 | AV/
BI | Integration - Historische Entwicklung und aktueller Stand in Italien (Vorbereitung einer Exkursion im SS 94)
Eignung für: M, H, Schulstufe: P, SI
anerkannt für: STRP B, C, D
DPO: § 17,5, NF § 5(1)1 u. (2),2
2 SWS, Fr 17-21, Termin: 15.10., 5.11., 26.11., 17.12.93, 14.1., 4.2.94
Sportt., C 4180 | G. Feuser |
| 11-112 | AV | Sprache, Sprechfähigkeit, Sprachentwicklung
Eignung für: M, H, Schulstufe: P, SI
anerkannt für: STRP F
DPO: § 17,1, NF § 5(1),2
2 SWS, Do 8-10, Sportt., D 1651 | W. Jantzen |

- 11-101 AV Einführung in die Neuropsychologie W. Jantzen
Eignung für: M, H, Schulstufe: P, SI
anerkannt für: STRP D, F
DPO: § 16,4, NF § 5(1),2
2 SWS, Do 10-12, Sportt., D 1651
- 11-113 AV Diagnostik und Diagnostizieren II W. Jantzen
Diagnostischer Schluß und Gutachten-
erstellung
Eignung für: M, H, Schulstufe: P, SI
anerkannt für: STRP F
DPO: § 17,1b, NF § 5(1),2
2 SWS, Do 15-17, Sportt., C 4180
- 11-114 AV Grundlagen der Gehörlosenpädagogik H. Biesold (LB)*
und Einführung in lautsprachbegleitende
Gebärden II
Eignung für: M, H, Schulstufe: P, SI
anerkannt für: STRP F
DPO: § 17,5
2 SWS, Mi 13-15, 1. Termin: 13.10.93
Sportt., C 4180
- 11-115 AV Von der Rassenhygiene zur national- H. Biesold (LB)*
sozialistischen Erbgesundheitspraxis
(Quellenstudien) II (auch für Neuein-
steiger)
Eignung für: M, H, Schulstufe: P, SI
anerkannt für: STRP D
DPO: § 16,1, NF § 5(1),1
2 SWS, Do 17-19, erster Termin: 14.10.93
Sportt., C 5130
- 11-102 AV Zur Geschichte der Gehörlosen im H. Biesold (LB)*
deutschen Faschismus 1933-1945 - Zwischen
Anpassung, Verfolgung, Widerstand und
Vernichtung
Eignung für: M, H, Schulstufe: P, SI
anerkannt für: STRP D
DPO: § 17,5, NF § 5(1),1
2 SWS, Fr 13-15, erster Termin: 15.10.93
Sportt., C 5130
- 11-116 AV/ Zum Begriff der Institution H.-M. Kuhn (LB)*
BI
Eignung für: M, H, Schulstufe: P, SI
anerkannt für: STRP D
DPO: § 17,1, NF § 5(1),1 u. (2),2
2 SWS, Fr 5.11.93, 21.1.94, 15-20.30,
Sa 6.11.93, 22.1.94, 9-14.30
Sportt., C 5130

LEHRVERANSTALTUNGEN IM INHALTSBEREICH A:**Einführung in das Studium der Erziehungswissenschaft und in wissenschaftliches Arbeiten**

12-100	S	Pädagogik - Eine Einführung (mit Tutorium) Eignung für: A, M, Schulstufe: alle anerkannt für: STRP A DPO: § 16,1, NF § 5(1)2 2 SWS, Di 17-19, GW 2, A 3340	H.G. Schönwälder
12-101	S	Einführung in die Erziehungswissenschaft(en) Eignung für: A, M, Schulstufe: alle anerkannt für: STRP A ,B ,D DPO § 16.1, NF § 5(1)1, SE § 3(1) 2 SWS, Do 15-17, GW 2, B 1410	O. Preuß
12-102	K	Optimierungsstrategien zur Vorbereitung von Diplom- und Staatsexamina (mit Übungen) Eignung für: alle Semester- u. Schulstufen, auch Eingangsphase anerkannt für: STRP A DPO § 17 1a,b, NF § 5 (1)1, SE § II 1.2,III 2 SWS, Mi 15-17, GW 1, B 2050	L. Dietze
12-103	Koll Ringvorl.	Gutachten als soziale Kontrolle. Zu Risiken und Nebenwirkungen fachwissenschaftlicher Expertisen und Leistungsbeurteilungen in der Lehrtätigkeit (Schule u. Hochschule) sowie in der Forschung und Praxis Eignung für: alle Semester- u. Schulstufen, auch Eingangsphase anerkannt für: STRP A, DPO § 17/1b, NF § 5 II 3, SE § 3 IV 2 SWS, Di 17-19, GW 2, B 3030	L. Dietze
12-104	S	Studium und Beruf heute - unter besonderer Berücksichtigung des Lehramtsstudiums Eignung für: A, alle Schulstufen anerkannt für: STRP A DPO: § 16,1, NF § 5(1),1 4 SWS, Fr 8-12, GW 2, A 3540	D. Busch

11-103	AV	Menschenbilder, Frauenbilder, Männerbilder in der (Behinderten)-Pädagogik. - Zum Verhältnis von Gleichheit und Differenz Eignung für: alle Semester- u. Schulstufen anerkannt für: STRP A, D, D DPO: § 17,1, NF § 5(1)2, u. (2),1 2 SWS, Do 10-12, GW 1, B 1210	B. Rohr
--------	----	--	---------

Lehrveranstaltungen im Inhaltsbereich B:

Grundstudium Erziehungswissenschaft

12-106	S	Pädagogische Diagnostik Eignung für: M, H, alle Schulstufen anerkannt für: STRP B DPO § 16(4), § 17 (2) NF § 5(1)2, SE § 3(4) 2 SWS, Do 15-17, GW 2, A 3540	L. Roth
12-107	S	Zwischen den Generationen: Ungewöhnliche Lernprozesse Eignung für: M, H, alle Schulstufen anerkannt für: STRP B, E DPO: § 16,1,a, NF § 5(1)2, u. (2)1 2 SWS, Mi 15-17, GW 2, B 3030	J. Beck
12-108	S	Einführung in die Psychoanalyse Eignung für: alle Semester- u. Schulstufen anerkannt für: STRP B, F NF: § 5(1),2 2 SWS, Di 13-15, Grazer Str. 6, B 1370	G. Vinnai
12-109	S	Lerntheorie - Eine kritische Auseinandersetzung Eignung für: alle Semester- u. Schulstufen anerkannt für: STRP B, D DPO: § 17,2, NF § 5(1)2, u. (2),1 2 SWS, Mi 15-17, GW 2, B 1410	F. Huisken
12-110	K	Selbstorganisiertes Lernen in der kaufmännischen Erstausbildung Eignung für: M, alle Schulstufen anerkannt für: STRP B, C DPO § 16, 1(a), NF § 5(2)1, SE § 3(3) 2 SWS Fr 15-17, GW 2, A 3340	G.A. Straka
12-111	K	Personale Voraussetzungen lernender Unternehmen - Lernen im Prozeß der Arbeit - Eignung für: M, S I, S II anerkannt für: STRP B DPO § 16, 1a, NF § 5(2)2, SE § 3(3) 4 SWS, Fr 10-12, 13-15, GW 2, A 3340	G.A. Straka

12-112	S	Kognitive Lehr- Lerntheorien Eignung für: H, alle Schulstufen anerkannt für: STRP B DPO § 17 1a(aa), NF § 5(2)1, SE § 3(3) 2 SWS, Fr 17-19, GW 2, A 3340	G.A. Straka
12-113	S	Besser Lernen: Wirksame Strategien beim selbständigen Lernen Erwachsener- Eignung für: M, H, alle Schulstufen anerkannt für: STRP B DPO § 16.1(a), NF § 5(2)1, SE § 3(3) 2 SWS, Fr 15-17, GW 2, A 3570	M. Lödige- Röhrs (LB)*
12-114	K	Einführung in Videoarbeit Eignung für: alle Semester- u. Schulstufen anerkannt für: STRP B DPO § 16/1c, NF § 5/2, SE § 3/3 2 SWS, Do 8-10, GW 2, A 4021	H. Steinforth
12-115	K	Einführung in Videoarbeit Eignung für: alle Semester- u. Schulstufen anerkannt für: STRP B DPO § 16/1c, NF § 5(2),2, SE § 3/3 2 SWS, Do 8-10, GW 2, A 4100	G. Röhlike (LB)*
12-116	K	Einführung in die Gestaltpädagogik Eignung für: M, H, alle Schulstufen anerkannt für: STRP B DPO: § 16,1a, NF § 5(1)1, SE § 3(1) 1 SWS, Blockseminar, am 4.12. u. 5.12, 9-12 und 14-17, Verbindl. Anmeldung: 22.10., 15. Uhr, GW 2, B 3230	U. Becker (LB)*
12-117	PP	Praktisches Lernen u. Schulreform. Theoretische Überlegungen und prak- tische Übungen Eignung für: M, H, SI anerkannt für: STRP B, E DPO: § 17, 1a, NF § 5(1), u. (2)2 4 SWS, Fr 8.30-11.30, GW 1, B 1210	R. Ubbelohde K. Glorian(PL)
12-118	AV	Praktisches Lernen in der Gesamt- schule Mitte (Lernwerkstatt I) Eignung für: M, H, S I anerkannt für: STRP B, E DPO: § 17, 1a, NF § 5(1)1, u. (2),1 4 SWS, Mi 8-10, 14-16, Gesamtschule Mitte	R. Ubbelohde

12-119	AV	Freinet Pädagogik praktisch (Lernwerkstatt II) Eignung für: M, H, SI anerkannt für: STRP B, E DPO: § 17, 1a, NF § 5(1),2 u. (2),1 2 SWS, Mi 14-17, 14-tägig, SZ Bergiusstraße	K. Glorian(PL)
12-120	S	Pädagogische Kinesiologie Eignung für:alle Semester- u. Schulst. anerkannt für: STRP B DPO: § 16,1,a 4 SWS, Mi 14-18 (zum Teil wöchentlich, zum Teil als Blockseminar nach Absprache) GW 1, C 0090	E. Kirchhoff (LB)*
9-202-1	Ü	Erfahrung und Lernen Eignung für: M, alle Schulstufen anerkannt für: STRP B NF § 5(1),1 2 SWS, Di 11-13 (Gst.: Grazer Str.)	G. Vetter
3-983	K	Computerunterstützter Unterricht - Ergänzung des Lehrens und Lernens in der Schule Eignung für: alle Semester- u. Schulstufen anerkannt für: STRP B DPO: § 16.1.a, NF § 5(1)2 2 SWS, Do 15-17, MZH 5210	K. Haefner
3-984	T	Tutorium zum computerunterstützten Unterricht, mit praktischen Übungen Eignung für: alle Semester- u. Schulstufen anerkannt für: STRP B DPO: § 16.1.a, NF § 5(1)2 2 SWS, Mi 15-17, MZH 7230	C.von Eitzen* H. Holldack*
3-981	K	Einführung in die Informationstech- nik - Was muß der Mensch selber tun? - Was leistet der Computer? Eignung für: alle Semester- u. Schulstufen anerkannt für: STRP B DPO: § 16.1.a, NF § 5(1),2 2 SWS, Mo 17-19, MZH 5210	K. Haefner
3-982	K	Vertiefung zur „Einführung in die Informationstechnik“ Eignung für: alle Semester- u. Schulstufen anerkannt für: STRP B DPO: § 17.1.a, NF § 5(2)1 2 SWS, Do 17-19, MZH 5300	K. Haefner

2-709 S/Ü Möglichkeiten der Medienerstellung am Beispiel: Produktion eines Videofilms für den naturwissenschaftlichen Unterricht. (Teilnahmebeschränkung: max. 18; Telef. Anmeldung erforderlich; Tel.: 253224 ab 14 Uhr)
Eignung für:
anerkannt für: STRP B
DPO: § 17,1,b, NF § 5(1),2, u. (2),2
2 SWS, Di 13-15, GW 2, A 4021

R. Riekens
Ellerbrock(LB)*

LEHRVERANSTALTUNGEN IM INHALTSBEREICH C:

Allgemeine Didaktik und Fachdidaktik mit erziehungswissenschaftlichem Schwerpunkt

12-121	K	„Eine Zensur findet nicht statt“ (Art. 5 Abs. 1 Satz 1 Grundgesetz) Zur Kultur und Rechtsgeschichte der Zensur in Deutschland. Mit didaktischen Konzepten für den Unterricht der Sekundarstufen (Kl. 9-13) in den Fächern Deutsch, Rechtskunde, Gemeinschaftskunde/Politik, Geschichte. Eignung für: alle Semesterstufen, SI, SII anerkannt für: STRP C DPO: § 17/1b, NF § 5.II.3, SE: § 3 V 2 SWS, Mi 17-19, GW 1, B 2050	L. Dietze
12-122	S	Binnendifferenzierter Unterricht Eignung für: M, H, S I anerkannt für: STRP C, F NF § 5(1),1 u. (2),2 2 SWS, Mi 15-17, GW 1, B 2130	H.G. Schönwälder
1-758	AV	Planung von Unterricht als mädchen- und jugenfreundlicher Unterricht im Projekt: Mädchen und Jungen im naturwissenschaftlichen Unterricht Eignung für: M,H, alle Schulstufen anerkannt für: STRP C DPO: § 17,1.b, NF § 5(2)2 2 SWS, Mo 15-17, NWI, N 3380	H. Schwedes H. Fries (PL) U. Hericks
1-759	AV	Unterrichtsbeobachtung unter besonderer Berücksichtigung geschlechtsspezifischen Verhaltens im Projekt: Mädchen und Jungen Eignung für: H, alle Schulstufen anerkannt für: STRP C, D DPO: § 17.1.b, NF § 5 (2),1 2 SWS, Mo 13-15, NWI, N 3380	H. Schwedes U. Hericks

1-757	AV	Unterrichtseinheiten und Konzeptionen für naturwissenschaftlichen Unterricht im Projekt: Mädchen und Jungen Eignung für: M, H, alle Schulstufen anerkannt für: STRP C DPO: § 17.1.b, NF § 5(2),1 2 SWS, Di 10-12, NWI, N 3380	H. Schwedes H. Fries (PL)
1-754		Projekte im naturwissenschaftlichen Unterricht Eignung für: anerkannt für: STRP C DPO: § 17, 1b, NF § 5(1)1, u. (2)1 2 SWS, Mi 13-15, NWI, N 3310	H. Niedderer
1-753		Wissenschaftstheorie und Physikunterricht Eignung für: anerkannt für: STRP C DPO: § 17(1)b, NF § 5(1)2 u. (2)1 2 SWS, Mi 17-19, NWI, N 3310	H. Meyling (LB)*
1-755		Lernen im Physikunterricht - empirische Untersuchungen und theoretische Modelle Eignung für: anerkannt für: STRP C DPO: § 17(1)b, NF § 5(1), 2 u. (2)1 2 SWS, Mo 13-15, NWI, N 3310	H.E. Fischer(LB)*
3-309	S	Unterrichtstheorie II Vorbereitung auf Unterrichtsversuche Mathematik in der Sekundarstufe II Eignung für: M, S II anerkannt für: C, F DPO: § 17,1.b, NF § 5(1)2, u. (2),2 2 SWS, Mi 13-15, s. Aushang FB 3	H.G. Schönwälder H. Boehme
12-216	PP	Geschichte als Gegenwartsflucht? (im Projekt „Vormoderne im (Grund-) Schul-Unterricht“; mit Unterrichtswerkstatt Eignung für: H, P, SI anerkannt für: STRP C DPO: § 17.1 b 2 SWS, Mo 10-12, GW 2, A 3390	U. Hermann J. Schmidt D. Gehrig (PL) A. Hering (PL)
9-325	Ü	Planung, Vorbereitung und Auswertung von Unterrichtseinheiten Eignung für: M, H, SI, SII anerkannt für: STRP C DPO: § 17.1 b 2 SWS, Mi 17-19, GW 2, B 1630	U. Kurth E. Claus-Schmiechen(PL) Hummel (PL)

- | | | | |
|---------|------|---|---------------|
| 10-4221 | Kol. | Läßt sich aus der Literatur ein moralischer Imperativ ableiten oder ist sie einer?
Über das Verhältnis von Moral und Literatur
Eignung für: M, H, SII
anerkannt für: STRP C
DPO: § 17, 1.b, NF § 5(1),2
2 SWS, Mi, 14-16, s. Aushang FB 10 | W. Dahle |
| 11-312 | AV | Probleme des Zusammenhangs von Lehren und Lernen im Sportunterricht in Theorie und Praxis
im Projekt: Mensch und Gesellschaft
Eignung für: M, H, SI, SII
anerkannt für: STRP C
DPO: § 17.1.b
2 SWS, Mo 13-15, RSG-Halle 3 u. 2060 | H.G. Artus |
| 11-032 | S | Unterrichtswerkstatt: Lehren und Lernen in der Arbeitslehre
Didaktische Grundlagen im Lernfeld
Eignung für: M, H, P, SI
anerkannt für: STRP C
2 SWS, Mo 13-15, B 1440 Büro | K. Beer (LB)* |

LEHRVERANSTALTUNGEN IM INHALTSBEREICH D:

Selbstverständnis, Theoriebildung und Erkenntnismöglichkeiten in der Erziehungswissenschaft

- | | | | |
|--------|---|---|-------------------------------|
| 12-323 | K | Europas Frauen Teil III: Frauenpolitik
Eignung für:
anerkannt für: STRP D
DPO: § 17,3a, NF § 5(1),1 u. (2),3
2 SWS, Einführung am 20.10.93, 10-12
GW 2, B 2090, mit Terminabsprache für
Blockseminar | B. Hecht-Ei
Minshawi (LB)* |
| 12-105 | S | Kant: Zum ewigen Frieden (1795) - Oder:
Ein - aktueller deutscher Diskurs über
eine politisch-pädagogische Utopie ..
die Tat eines praktischen Philosophen
(Lit.: stw 267)
Eignung für: alle Semester- u. Schulstufen
anerkannt für: STRP D
DPO: § 16(1)a, NF § 5(1)2 u. (2)1
2 SWS, Mi 10-12, GW 1, B 1140 | H.J. Haferkorn |

12-125	S	<p>Theorien über die Liebe (In Kooperation mit dem Theater der Versammlung) Eignung für: A, alle Schulstufen anerkannt für: STRP D NF § 5(1)2 2 SWS, Mi 13-15, Grazer Str. 4, E 100</p>	G. Vinnai
12-126	S	<p>„Jeder ist seines Glückes Schmied“ Bildung und Lebenslauf (In Verbindung mit dem Theater der Versammlung) Eignung für: M, H, alle Schulstufen anerkannt für: STRP D, F DPO: § 16.1, NF § 5(1)2, u. (2)1 3 SWS, Di 15-18, GW 2, A 3540</p>	J. Beck
12-127	S	<p>Abnormformen der Erziehung Die Pädagogik des Nationalsozialismus Eignung für: alle Semester- u. Schulstufen anerkannt für: STRP D DPO: § 16(1)a, NF § 5(2)1, SE § 3(3) 2 SWS, Fr 13.30-15, GW 1, B 2100</p>	L. Roth
12-128	S	<p>Pädagogik und Wissenschaft - Diskussion aktueller Arbeiten zur Pädagogik - Eignung für: M, H, alle Schulstufen anerkannt für: STRP D DPO: § 16/1, NF § 5(2),2, SE § 3(3)2 4 SWS, Do 17-21 und Wochenendseminar GW 2, A 3540</p>	O. Preuß, L. Roth H.G. Schönwälder R. Ubbelohde
12-129	S	<p>Erkenntniskritische Momente der Friedens- und Überlebenspädagogik Eignung für: alle Semester- u. Schulstufen anerkannt für: STRP D DPO: § 16.1, NF § 5(1),2 u. (2),1 2 SWS, 1. Semesterwoche: 11., 12., 13. und 14.10.93, letzte Semesterwoche: 7., 8. und 9.2.94, 2 SWS, 10-12, UB-Studio II</p>	P. Gabele
12-130		<p>Schulerfahrungen und biographische Entwürfe von Mädchen im gesell- schaftlichen Kontext Eignung für: M, H, alle Schulstufen anerkannt für: STRP D DPO: § 16.1, NF § 5(2)2 2 SWS, Fr 13-15, GW 1, B 2050</p>	U. Heuer (LB)*

12-131		„Ich wollte schon immer Lehrerin werden.“ Bürgerliche Mädchen im 19. Jahrhundert auf dem Weg zur Berufstätigkeit Eignung für: alle Semester- u. Schulstufen anerkannt für: STRP D DPO: § 16,1, NF § 5,(1),1, SE § 3 2 SWS, Mo 15-17, GW 2, A 3540	M. Käthner (LB)*
11-229		Frauenbiographien Eignung für: alle Semester- u. Schulstufen anerkannt für: STRP D DPO: § 16.1, NF § 5(1),1 2 SWS, Di 17-19, GW 2, B 1630	H.U. Hyams- Peter
11-230		Rudolf Steiner: Pädagogische Texte Eignung für: alle Semester- u. Schulstufen anerkannt für: STRP D DPO: § 16.1, NF § 5(1),2 u. (2),1 2 SWS, Mi 8-10, GW 2, B 1630	H.U. Hyams- Peter
12-328	Vorl	Lebensenergie, Charakterstruktur und Körper. Zur Theorie des Lebendigen und der Gesundheit bei Wilhelm Reich Eignung für: alle Semester anerkannt für: STRP D DPO: § 16.1, NF § 5(1)2 2 SWS, Mo 17-19, GW 2, B 2890	A. Keil
12-307	S	Menschlichkeit als Methode - Zur Arbeit mit gestörten Kindern bei Bruno Bettelheim Eignung für: M, H anerkannt für: STRP D DPO: § 17.1, NF § 5(1)1 2 SWS, Do 10-12, GW 1, B 2140	Krumenacker (LB)*
11-124	S/Bl	Geschlecht-Rolle-Behinderung Eignung für: alle Semesterstufen, P, SI anerkannt für: STRP D DPO: § 17.1, NF § 5(1)1 2 SWS, Vorbespr. 29.10., 16.00 s. Aushang FB 11	H. Ehrig(LB)*
11-119	AV	„Neue“ Euthanasie, „neue“ Eugenik und Ethikdebatte. Was heißt das für Frauen? Eignung für: M, H, P, SI anerkannt für: STRP D DPO: § 17.1, NF § 5(1)1 2 SWS, Mo 10-12, GW 2, B 2890	B. Rohr

11-117	PP	Patriarchale Strukturen in der Behindertenpädagogik II Eignung für: M, H, P, SI anerkannt für: STRP A, D1 DPO: § 17.1, NF § 5(1)1 2 SWS, Di 15-17, Sportt. C 4180	B. Rohr H. Ehrig(LB)* P. Kuhlmann(PL) U. Pixa-Kettner
--------	----	---	--

LEHRVERANSTALTUNGEN IM INHALTSBEREICH E:

Schwerpunktstudium Erziehungswissenschaft

12-132		Gestaltpädagogik und Interaktions- spiele für Kinder und Jugendliche Eignung für: alle Semesterstufen, P, SI anerkannt für: STRP E, F, D DPO: § 16.1, § 17.3, NF § 5(1)1 2 SWS, Di 13-17 14-tägig, NW 1, N 3380	H. Schwedes
12-134	S	Pädagogische, administrative und bildungsrechtliche Probleme sowie Lösungsmöglichkeiten bei Gewalt in der Schule Eignung für: alle Semester- u. Schulstufen anerkannt für: STRP E DPO: § 171a ad, NF § 5II 3, SE § 3 III 2 SWS, Do 17-19, GW 1, B 2050	L. Dietze Scholz (LB)
12-135	K	Einführung in das Bildungsrecht anhand von Fällen (mit Übungen in der Falllösung) Eignung für: alle Semester- u. Schulstufen anerkannt für: STRP E DPO: § 17 1a ad, NF § 5 II 3, SE § 3 III 2 SWS, Do 15-17, GW 1, B 2050	L. Dietze
12-136	S	Rassismus im Unterricht, Teil II: Multikulturelle Erziehung. Neue Werteerziehung, akzeptierende Jugend- arbeit usw. Eignung für: alle Semesterstufen, SI, SII anerkannt für: STRP E, C DPO: § 17.1, NF § 5(1)1 2 SWS, Do 13-15, GW 2, B 1400	F. Huisken
12-137	S	Antworten auf Krisen: Versuche ganz- heitlichen Lebens in Gemeinschaften (ausgewählte Beispiele; mit Exkursionen) Eignung für: alle Semester- u. Schulstufen anerkannt für: STRP E, F DPO: § 16/17 3, NF § 5.1.1, SE § 3 2.1 2 SWS, Do 13-15, GW 2, B 1410	O. Preuß

12-138	S	Aktuelle erziehungswissenschaftliche Literatur zur Pädagogik der Schule - Unterricht u. Erziehung, Curriculum/ Lehrplan, Unterrichtsplanung, Unterrichtsmethoden, Lehrer-Schüler-Verhältnis, Schule als Lebensraum, Autorität u. Disziplin Eignung für: alle Semester- u. Schulstufen anerkannt für: STRP E DPO: § 17 1a(aa), NF § 5(2)1, SE § 3(3) 2 SWS, Fr 15-17, GW 1, B 2100	L. Roth
12-139	S	Mehr Autonomie für eine gute Schule Eignung für: M, H, alle Schulstufen anerkannt für: STRP E, F DPO: § 17a/ac, NF § 5(2)2, 2 SWS, Mi 17-19, GW 1, B 2130	H.G. Schönwälder W. Freitag (LB)*
12-140	S	Unterrichtspraktische Implikationen von Lerntheorien Eignung für: alle Semester- u. Schulstufen anerkannt für: STRP E, F DPO: § 17,1, NF § 5(2)1, SE § 3. (3)3 2 SWS, Do 17-19, GW 2, A 4021	J. Ziechmann
12-141	S	Motivation und Interesse als Voraussetzungen von Unterricht Eignung für: alle Semester- u. Schulstufen anerkannt für: STRP E, F DPO: § 17.1, NF § 5(1)1, SE § 3(3)3 2 SWS, Mo 17-19, GW 2, A 4021	J. Ziechmann
12-142	S	Rundfunk und Fernsehen im Spannungsfeld von Ökonomie und Machtpolitik Eignung für: alle Semester- u. Schulstufen anerkannt für: STRP E, F DPO: § 17.3, NF § 5(2)2 2 SWS, Fr 14-16, GW 2, A 3540	D. Busch
12-143	S	Erziehen durch Unterricht? Pädagogische Konzepte ausgewählter Freier Schulen Eignung für: alle Semester- u. Schulstufen anerkannt für: STRP E DPO: § 16,1c, § 17, 1aa, NF § 5(2)2, SE § 3(3) 2 SWS, Do 15-17, GW 1, B 2130	A. Eickhorst (LB)

LEHRVERANSTALTUNGEN IM INHALTSBEREICH F:**Wahlbereich Erziehungswissenschaft**

12-145	Kol	Pädagogisches Kolloquium: Erkenntnis, Interesse und Einmischung (eine Veranstaltung des „Päd. Ateliers“, mit Exkursion) Eignung für: H, alle Schulstufen anerkannt für: STRP F DPO: § 16.1, § 17.3, NF § 5(2)1 3 SWS, Mi ab 20 Uhr, GW 2, A 2330 Büro	J. Beck
12-146	S	Mit Sinn und Verstand... Offenes, experimentelles Seminar (in Verbindung mit dem Theater der Versammlung) Eignung für: alle Semester- u. Schulstufen anerkannt für: STRP F DPO: § 17.3, NF § 5(2)1, SE § 3(1) 2 SWS, Mi 15-17, Sportt., D 1651	O. Preuß
12-147	Ü	Polyästhetische Designate Zur Friedens- und Überlebensproblematik unter bes. Berücksichtigung von Ton und Bild Eignung für: alle Semester- u. Schulstufen anerkannt für: STRP F DPO: § 17.3, NF § 5(1)2 u. (2)1 2 SWS, n. V.	P. Gabele
12-148	S	Examenskolloquium: Prüfungsrelevante Themen in EGW Eignung für: H, alle Schulstufen anerkannt für: STRP F DPO: § 17.1 2 SWS, Fr 16-18, GW 2, A 3540	D. Busch
12-234	K	Wille und freie Entscheidung - Vor- aussetzungen und Grenzen schulischen Lernens Eignung für: H, alle Schulstufen anerkannt für: STRP F DPO: § 17.1, NF § 5(2)1 2 SWS, Di 17-19, 14tägig, GW 2, A 3390	U. Hermann
9-150		Im Angesicht des Unterschieds - Über den produktiven Umgang mit Fremdheit im Theater II. (Theorie/Praxis-Veranstaltung in Kooperation mit dem „Theater der Versammlung“) Eignung für: anerkannt für: STRP F DPO: § 17.1 Blockveranstaltung, s. Aushang FB 9	J. Holkenbrink (LB)*

- | | | | |
|--------|------|---|------------|
| 11-330 | AV | Unfallursachen und Unfallverhütung:
Unterrichtsmodelle zur Sicherheitsausbildung (Schule, Straßenverkehr, Arbeitsplatz, Heim-Freizeit-Bereich
Eignung für: M, H, P, SI
anerkannt für: STRP F
DPO: § 17.3, NF § 5(2)2
2 SWS, Do 10-12, Sportt. C 4180 | D. Ungerer |
| 11-027 | Kol. | Aktuelle Wirtschaftspolitik, Teil II
(Didaktische Analyse)
Eignung für: H, SI, SII
anerkannt für: STRP F
DPO: § 17.1b
2 SWS, Do 17-19, s. Aushang FB 11 | F. Huisken |

LEHRERFORTBILDUNG

Lehrerinnen und Lehrer können sich semesterweise immatrikulieren für **Kontaktstudien - Lehrerfortbildung**. Diese besondere Einschreibung berechtigt zur Nutzung des universitären Veranstaltungsangebots. Über die Teilnahme am regulären Lehrveranstaltungsprogramm können auch Scheine erworben werden. Eine abschlussorientierte Weiterbildung dagegen erfordert die Immatrikulation für Lehrerweiterbildung.

Zum Zwecke der Fortbildung stehen Ihnen (mit wenigen Ausnahmen in einzelnen Studiengängen) sämtliche Veranstaltungen zur Teilnahme offen. Das heißt, Sie wählen nach Fachbereichen und Studiengängen im vorliegenden Vorlesungsverzeichnis die Veranstaltung Ihres Interesses aus. Beispiele ersehen Sie aus der Auflistung unten. **Kontaktstudien - Lehrerfortbildung Einschreibung** für das Sommersemester bis Ende April, für das Wintersemester bis Ende Oktober eines Jahres. **Studentensekretariat**, Ansprechpartner Herr G. Höhnel, Tel.: 218-2749, Verwaltungsgebäude (VWG), Raum 0550. Möchten Sie individuell beraten werden, wenden Sie sich bitte an **die Beauftragte für Lehrerfortbildung/Lehrerweiterbildung**, Dr. I. Preuß-Kippenberg, FB 12, GW 2, Raum A 3320, Tel.: 218-2284, Sprechstunde: Do 13.30 bis 15.00 Uhr und n.V.

LEHRVERANSTALTUNGEN LEHRERFORTBILDUNG

- | | | | |
|-------|---|---|------------|
| 3-981 | K | Einführung in die Informationstechnik -
- Was muß der Mensch selber tun? -
- Was leistet der Computer? -
2 SWS, Mo 17-19, MZH 5210 | K. Haefner |
| 3-982 | K | Vertiefung zur „Einführung in die Informationstechnik“
2 SWS Do 17-19, MZH 5300 | K. Haefner |
| 3-983 | K | Computerunterstützter Unterricht -
Ergänzung des Lehrens und Lernens in der Schule
2 SWS Do 15-17, MZH 5210 | K. Haefner |

3-984	T	Tutorium zum computerunterstützten Unterricht, mit praktischen Übungen 2 SWS, Mi 15-17, MZH 7230	C. von Eitzen H. Holldack
4-520		Technologien und Verfahren zur industriellen Nutzung der Mikrogravitation	
4-523		Strahltechnik (Laser-, Elektronen-, Ionen-, Plasmastrahlen)	
4-526		Einführung in die Raumfahrttechnik	
4-713		Qualitätssicherung (industrielle)	
4-516		Arbeitssicherheit (gefährliche Arbeitsstoffe)	
4-309		Grundlagen der Arbeitswissenschaft	
4-100		Einführung in die Produktionstechnik	

Genauere Angaben ersehen Sie unter Fachbereich 4.

Im Fachbereich 7 „**Wirtschaftswissenschaften**“ empfehlen sich besonders die Veranstaltungen des Grundstudiums zur Lehrerfortbildung.

8-806		Die Sexualität des männlichen Geschlechts. (Der Kurs wird im Rahmen des interdisziplinären Lehrverbunds „Männlichkeit zwischen Abgrenzung und Versöhnung“ veranstaltet) voraussichtlich Di 17-19, s. Aushang FB 8	R. Lautmann
11-034	S	Arbeitslehre-LehrerrInnen-Fortbildung (Projekt ALF) (Schul- und unterrichtsnahe Qualifizierungsangebote im Lernfeld Arbeitslehre) 3 SWS, Termin n. V., Technologiezentrum	K. Beer
11-124	S/BI	Geschlecht – Rolle – Behinderung Auseinandersetzung mit einem Beziehungsgeflecht Vorbesprechung: 29.10.93, 16.00 Uhr 2 SWS, siehe Aushang FB 11	H. Ehrig (LB)*
12-126	S	„Jeder ist seines Glückes Schmied?“ Bildung und Lebenslauf (in Verbindung mit dem Theater der Versammlung) 3 SWS, Di 15-18, GW 2, A 3540	J. Beck
12-107	S	Zwischen den Generationen Ungewöhnliche Lernprozesse 2 SWS, Mi 15-17, GW 2, B 3030	J. Beck

12-139	S	Mehr Autonomie für eine gute Schule 2 SWS, Mi 17-19, GW 1, B 2130	H.G. Schönwälder W. Freitag
12-144	K	Schulinterne Lehrerfortbildung: Edu- Kinesmetik (Pädagogische Kinesiologie) 2-täg. Kompaktseminar, Termin nach Absprache 1 SWS, Schule	E. Kirchhoff (LB)*
12-149	K	Schulinterne Lehrerfortbildung: Edu- Kinesmetik (Pädagogische Kinesiologie) 2-täg. Kompaktseminar, Termin nach Absprache 1 SWS, Schule	E. Kirchhoff (LB)*
12-150	K	Aspekte ganzheitlichen Lernens: Pädagogische Kinesiologie Wege zu körperorientiertem Lernen 1-jährige Lehrerfortbildung. Max. 14 Teilnehmer (Bitte gesonderte Information anfordern) 4 SWS, 27./28.9.93, GW 2, B 1700	E. Kirchhoff (LB)*

FACHÜBERGREIFENDE LEHRVERANSTALTUNGEN

INFORMATIONSTECHNISCHE GRUNDBILDUNG

3-983	K	Computerunterstützter Unterricht - Ergänzung des Lehrens und Lernens in der Schule Eignung für: alle Semester- u. Schulstufen anerkannt für: STRP B DPO: § 16.1a, NF § 5(1)2 2 SWS, Do 15-17, MZH 5210	K. Haefner
3-984	T	Tutorium zum computerunterstützten Unterricht, mit praktischen Übungen Eignung für: alle Semester- u. Schulstufen anerkannt für: STRP B DPO: § 16.1a, NF § 5(1)2 2 SWS, Mi 15-17, MZH 7230	C.von Eitzen* H. Holldack*
3-981	K	Einführung in die Informationstech- nik - Was muß der Mensch selber tun? - Was leistet der Computer? Eignung für: alle Semester- u. Schulstufen anerkannt für: STRP B DPO: § 16.1a, NF § 5(1)2 2 SWS, Mo 17-19, MZH 5210	K. Haefner
3-982	K	Vertiefung zur „Einführung in die Informationstechnik“ Eignung für: alle Semester- u. Schulstufen anerkannt für: STRP B DPO: § 17.1a, NF § 5(2)1 2 SWS, Do 17-19, MZH 5300	K. Haefner

Studiengang Kernbereich Primarstufe

Professorinnen/Professoren

- BRÜGELMANN, Hans, Dr. rer. soc., Professor;
Angangunterricht mit Schwerpunkt Erstlese/Erstschreiblehrverfahren;
Beim Rumpsmoore 35, 28844 Weyhe-Leeste, Telefon 89 27 67
Sportturm C 6170, Telefon -3607/-2037
Sprechzeiten: Mo. 17.00–17.30 Uhr und nach Vereinbarung
- MILHOFFER, Petra, Dr. rer. pol., Dipl.-Soz., Professorin;
Erziehungswissenschaften mit dem besonderen Schwerpunkt Sozialisation/
Politische Bildung im Elementar- und Primarbereich;
An der Kämenade 23b, 28327 Bremen, Telefon 42 69 50
GW 2, A 3080, Telefon -2109/-3055
Sprechzeit: Fr. 12.00–13.00 Uhr
- SCHMITT, Rudolf, Dr. rer. soc., Dr. phil., Professor;
Lehrerbildung für den Kernbereich Primarstufe mit dem Schwerpunkt
Entwicklungspsychologie;
Mommensenstraße 16, 28211 Bremen, Telefon 44 26 26
Sportturm C 6210, Telefon -2963/2037 – Forschungssemester –

Mit Lehrdeputat zugeordnet

- SCHMIDT, Jörg, Dr. phil., Professor; – siehe FB 8/Studiengang Geschichte –
- SCHWEDES, Hannelore, Dr. rer. nat., Professorin; – siehe FB 1/Studiengang Pädagogik –
- ZIECHMANN, Jürgen, Dr. phil., Professor; – siehe FB 12/Studiengang Dipl.-Erz. wiss. –

Wissenschaftliches Personal (Lehre)

- FORYTTA, Claus, Dr. phil., Dipl.-Päd., Lehrkraft für besondere Aufgaben;
Deutschunterricht in der Primarstufe;
August-Bebel-Allee 98, 28329 Bremen, Telefon 46 61 12
GW 2, A 2360, Telefon -3134
- HERMANN, Ulrich, Dr. phil., Akad. Oberrat;
Erziehungswissenschaft mit dem Schwerpunkt empirische Erziehungswissenschaft
und pädagogische Psychologie;
Seiffertstraße 87, 28359 Bremen, Telefon 23 93 00
GW 2, B 3190, Telefon -2147
Sprechzeiten: Di 15.00–17.00 u. n. V.
- POLZIN, Manfred, Dr. phil., Oberassistent;
Spiel- und Sportpädagogik, Theorie und Praxis der Sportunterrichts;
Mommensenstraße 26, 28211 Bremen, Telefon 49 39 47
Sportturm C 6220, Telefon -3593

STELLJES, Helmut, Dr. phil., Dipl.-Päd., Lehrkraft für besondere Aufgaben (pensioniert);
Mathematikunterricht in der Primarstufe;
Auf der Dohnhorst 10, 27726 Worpswede, Telefon (0 47 92) 878
GW 2, B 3190, Telefon -2147

Wissenschaftliches Personal (Forschung)

SCHMIDT, Renate, M. A. Erziehungswissenschaftlerin, wiss. Mitarbeiterin;
GW 2, B 2040, Telefon -3162

HEMPEL, Peter, Dipl.-Psych., wiss. Mitarbeiter;
GW 2, B 2040, Telefon -3162

BOHNENKAMP, Detlev, Lehrer, wiss. Mitarbeiter;
Sportturm C 6170, Telefon -3607

BRINKMANN, Erika, Lehrerin, wiss. Mitarbeiterin;
Sportturm C 6170, Telefon -3607

Lehrbeauftragte im Studiengang Primarstufe

GRAFE-GIANTI, Manuela, An der Kämenade 23 b, 28327 Bremen, Telefon (04 21) 42 4176

POCHICHIOL, Ralf, Am Rüten 7 a, 28355 Bremen, Telefon (04 21) 25 65 38

RICHTER, Sigrun, Dr., Brinkweg 22, 28857 Syke, Telefon (0 42 42) 41 33

STELLJES, Helmut, Dr., Auf der Dornhorst 10, 27726 Worpswede, Telefon (0 47 92) 878

Studiengang Primarstufe

Integrierte Eingangsphase Lehrerbildung (IEL)

12-200	IEL-Plenum 2 SWS, Di 15-17, Kl. Hörsaal	H.Brügelmann U. Hermann PL
12-201	IEL-AV: Grundfragen pädagogischer Diagnostik, 2 SWS, Di 13-15, GW 2, B 3030	U. Hermann
12-202	IEL-AV: Lehrling oder Schülerin? Lernwerkstätten, 2 SWS, 14-tägl., Mo 8.30-11, Lernwerkstatt "Büffelstübchen,,"	H. Brügelmann
12-203	6 Arbeitsgemeinschaften rotierend Di 13-15, GW 1, B 1050	H. Brügelmann U. Hermann J. Klatt (PL) G. Bredtmann (PL) Dietrich (PL) Heitmann (PL)
12-200/1	6 Tutorien zur IEL	N.N.

Projekte

Lesen: Fenster zur Welt

2. Projektsemester

12-205	Projektplenum: Lesen - ein Fenster zur Welt, 2 SWS, Mo 15-17, GW 2, B 1410	H. Brügelmann P. Milhoffer C. Forytta PL
12-206	Freies Schreiben und Lesen 2, SWS, Fr 13-15, GW 2, B 3030	S. Richter (LB)
12-207	Lektüregestützter Unterricht - didaktische und methodische Fragen der Unterrichtsplanung im Deutsch- und Sachunterricht, 2 SWS, MO 13-15, GW 2, A 3570	P. Milhoffer
12-208	Kindertexte "erlesen,," 2 SWS, Di 10-12, GW 1, B 2260	C. Forytta
12-209	Sexualerziehung in der Grundschule - Aufgaben und Probleme II: Medien für die Sexualerziehung, (nur für Teilnehmer/-innen, die Teil I besucht haben), 2 SWS, Do 10-12, GW 2, B 3030	P. Milhoffer

12-210	Unterrichtsplanung: Texte "lesen,, 2 SWS, Mo 13-15, GW 2, A 3390	C. Forytta PL
12-211	Unterrichtsplanung: Vom Lesen zum Schreiben, 2 SWS, Mo 13-15, GW 1, B 1120	C. Forytta PL
12-212	Unterrichtsplanung: Deutsch als Fremd- sprache, 2 SWS, Fr 10-12, GW 2, A 3390	C. Forytta
12-213	Unterrichtsplanung: Lesen und freies Schreiben, 2 SWS, 2 Gruppen, Mo 13-15, GW 1, B 1140 und B 1050	H. Brügelmann PL
12-214	Unterrichtsplanung: Soziales Lernen im Sachunterricht, 2 SWS, Mo 13-15, GW 2, B 3030	P. Milhoffer PL
12-215	Unterrichtsplanung: Wie leben Kinder anderswo?, 2 SWS, Do 15-17, GW 2, A 3390	H. Strümler

Vormoderne im (Grund)-Schulunterricht

2. Projektsemester

12-216	Projektplenum: Historie als Gegen- wartsfucht, 2 SWS, Mo 10-12, GW 2, A 3390	J. Schmidt U. Hermann
12-217	Didaktische Grundfragen im Lernbe- reich Wirtschaft/Technik, 2 SWS, Mo 8-10, GW 2, A 3390	U. Hermann
8-331	F. Braudels Interpretation der Ur- sprünge der kapitalistischen Moderne, 2 SWS, Mo 13-15, GW 2, B 1170	J. Schmidt
12-218	Unterrichtswerkstatt 1 SWS, n.V.	U. Hermann PL
8-250	Praktikum zum Projekt 4 SWS, Mi 9-13, GW 1, C 1060	J. Schmidt A. Hering (PL)

Mädchen und Jungen im naturwissenschaftlichen Unterricht

2. Projektsemester

1-757	Mädchen und Jungen im naturwissen- schaftlichen Unterricht, 2 SWS, Di 10-12, NW 1, N 3380	H. Schwedes H. Fries (PL)
1-759	Unterrichtsbeobachtung unter beson- derer Berücksichtigung geschlechts- spezifischen Verhaltens, 2 SWS, Mo 13-15, NW 1, N 3380	H. Schwedes V. Hericks

1-758	Planung von Unterricht als mädchen- und jungenfreundlichen Unterricht 2 SWS, Mo 15-17, NW 1, N 3380	H. Schwedes H. Fries (PL) V. Hericks
-------	--	--

Mathematikunterricht**2. Projektsemester**

3-309	Unterrichtstheorie II 2 SWS, Mi 13-15, MZH 6200	H.-G.Schönwälder H. Böhme
3-302	Vorbereitung von Unterrichtseinheiten Primarstufe, 4 SWS, Mi 13-19,MZH 7260	H. Huppertz
3-305	Anfangsunterricht Mathematik 2 SWS, Mi 13-15, GW 2, B 2900	I. Kurth

Einzelveranstaltungen**Deutsch/EGW**

12-219	Anfangsunterricht Lesen und Schreiben I 2 SWS, Fr 15-17, GW 2, 2890	H. Brügelmann
12-219/1	Tutorium: Kinderbücher selbermachen 2 SWS, Di 10-12, GW 2, A 3390	Gerlach (T) u.a.

Deutsch

12-220	Aktuelle Forschung zum Schriftsprach- erwerb, 2 SWS, Mo 18-20, GW 1, A 3390, Vorbesprechung 11.10.93	H. Brügelmann
12-221	Hör-Spiele für Kinder (Umgang mit Leer- kassetten), 2 SWS, Fr 8-10, GW 2, A 4100 (ab 29.10.93: A 4110)	C. Forytta
12-222	Kindertexte und Kindermedien: mündlich (ab 7. Semester) 2 SWS, Mo 17-19, GW 2, A 3390	C. Forytta
12-223	Kindertexte und Kindermedien: schrift- lich, 2 SWS, Do 19-21, GW 2, A 2360	C. Forytta

Mathematik/EGW

3-305	Anfangsunterricht Mathematik 2 SWS, Mi 13-15, GW 2, B 2900	I. Kurth
-------	---	----------

Mathematik

3-105	Geometrie und Lineare Algebra I 4 SWS, Mo 8-10, Do 8-10, MZH 1380	I. Kurth
-------	--	----------

3-107	Stochastik 2 SWS, Di 13-15,	V. Lindenau
3-110	Elemente der Algebra 2 SWS, Di 10-12, Do 10-12, MZH 7250	H. Henning
3-301	Didaktik der Informatik 4 SWS, Fr 13-17, MZH 7220	H. Huppertz

Lernbereich **Ästhetische Erziehung/EGW**

12-225	Ästhetische Erziehung im Anfangs- unterricht, 2 SWS, Do 10-12, GW 1, B 2240	R. Pochciol (LB)
--------	---	------------------

Lernbereich **Ästhetische Erziehung**

12-226	Einführung in das Studium der Ästhetischen Erziehung, 2 SWS, Mi 15-17, GW 2, A 3390	M. Polzin
12-227	Bewegungswerkstatt Grundschule 2 SWS, Mi 13-15, Sportturm, Halle 4	M. Polzin
12-227/1	Tutorium Arbeitsgruppe Spielen 2 SWS, Di 13-15, GW 2, A 3390	Sowoda (T) Rabe (T)
9-	Musik - Bewegung - Dramaturgie 2 SWS, Mo 15-17, GW 2, A 4430	L. Scherf (LB)
12-228	Tutorium Li-La-Lieder Blockveranstaltung, Jan./Feb.1994, Terminabsprache 11.01.94, GW 2, A 3390	M. Friese (T)
9-448	Das Geheimnis der Farben "Zitronengelb und Nachtblau,, 4 SWS, Do 10-14, GW 2, B 3800	U. Knoop
11-371	Bewegung, Spiel und Sport in der Primarstufe. Theorie und Praxis des Unterrichts (einschl. Anfänger- schwimmen), 4 SWS, Di 10-14, 10-13: Theorieraum und Turnhalle, 13-14: Studiobad - Sportturm -	M. Thiele
11-372	Bewegung, Spiel und Sport in der Primarstufe. Theorie und Praxis des Unterrichts (einschl. Anfänger- schwimmen), 4 SWS, Fr 9-13, 9-12: Theorieraum und Turnhalle 12-13- Studiobad - Sportturm -	K. Bödeker (LB)

- | | | |
|--------|---|-----------------|
| 11-388 | Rhythmisches Bewegen
2 SWS, Fr 13-15, Gymnastikhalle,
Sportturm | K. Bödeker (LB) |
|--------|---|-----------------|

Ästhetische Erziehung/Sport

- | | | |
|--------|--|---|
| 11-368 | Theorie und Praxis des Geräteturnens
und des Unterrichts, 4 SWS, Di 10-13,
Turnhalle, Sportturm | M. Thiele in Zu-
sammenarbeit mit
R. Michels (LB) |
| 11-369 | Theorie und Praxis des Geräteturnens
und des Unterrichts, 4 SWS, Di 10-13,
Gymnastikhalle, Sportturm | R. Michels in Zu-
sammenarbeit mit
M. Thiele |

Lernbereich Sachunterricht/EGW

- | | | |
|--------|--|--------------|
| 12-229 | Wichtige Elemente des Schulanfangs
(unter sachunterrichtlichem Aspekt),
2 SWS, Mi 15-17, GW 2, A 4021 | J. Ziechmann |
| 12-230 | Sexualerziehung zwischen Elternhaus
und Grundschule, 2 SWS, Di 8.30-10
GW 2, B 1400 und Blockseminar 5./6.2.94
GW 2, B 3850 | P. Milhoffer |

Lernbereich Sachunterricht

- | | | |
|--------|--|--------------|
| 12-231 | Theorien und Modelle des Sachunter-
richts nach 1945 in der Bundesrepublik
bis 1989, 2 SWS, Do 15-17, GW 2, A 4021 | J. Ziechmann |
|--------|--|--------------|

Sachunterricht/Sozialwissenschaft

- | | | |
|-------|---|----------|
| 9-326 | Didaktik des Anfangsunterrichts im
Fach Biblische Geschichte,
2 SWS, Fr 10-12, GW 2, B 2180 | U. Kurth |
|-------|---|----------|

Lernbereich Wirtschaft/Technik

- | | | |
|--------|---|-----------------|
| 12-232 | Möglichkeiten und Grenzen entdecken-
den Lernens im Lernbereich Wirtschaft/
Technik, 1 SWS, Di 17-19, GW 2, A 3390,
14-tägl. | U. Hermann |
| 12-233 | Curriculare Studien Lernbereich Wirt-
schaft/Technik, 2 SWS, s. Aushang | H. Stöcker (LB) |

EGW

12-234	"Wille und freie Entscheidung, 1 SWS, Di 17-19, GW 2, A 3390, 14-tägl.	U. Hermann
12-235	Öffnung des Unterrichts: Studentinnen als Helferinnen, 2 SWS, Fr 13-15, GW 2, A 3390	H. Brügelmann PL
12-236	Tutorium: Ich mache - also bin ich 2 SWS, Mi 13-15, GW 2, A 3390	Agena (T) Wehrhahn (T)
12-237	Stille und Entspannung im Unterricht 2 SWS, Fr 15-18, 14-tägl., GW 2, B 3030 (LB)	M.Grafe-Ginati
12-238	Koedukation und Sexismus II - Sexualverhalten in koedukativen Klassen, (Fortsetzung aus dem SS 93; nur für Teilnehmer/-innen aus Teil I), 2 SWS, Do 19-20.30, GW 2, A 3390	P. Milhoffer
12-132	Gestaltungspädagogik und Interaktionsspiele für Kinder und Jugendliche, 2 SWS, Di 13-17, NW 1, N 3380, 14-tägl	H. Schwedes
12-224	Praktische Versuche mit der Freinetpädagogik. Am eigenen Leibe, mit allen Sinnen wollen wir uns den Prinzipien, den Methoden, der Sichtweise der modernen Freinetpädagogik nähern, 2 SWS, Mi 10-12, GW 2, A 3340	L. Wendeler (LB)
9-	Geschichte der Kinderkleidung 2 SWS, Mo 13-15, GW 2, A 1180	H. Schaefer (LB)

Studiengang Sozialpädagogik

Professorinnen/Professoren

- AMENDT, Gerhard, Dr. phil., Professor;
Theorie der Subkultur und klassenspezifischen Verkehrsformen;
Bremen, Telefon 32 56 33
GW 2, A 3140, Telefon -2131/-2142
- BAUER, Rudolph, Dr. phil., Professor;
Sozialpädagogik mit dem Schwerpunkt Theorie der Sozialadministration und
Devianztheorie;
Fehrfeld 28, 28203 Bremen, Telefon 78781
GW 2, A 3440, Telefon -3164/-3055-2577
- BLANDOW, Jürgen, Dr. phil., Professor;
Sozialpädagogik mit dem Schwerpunkt Dissozialität und sozialpädagogischer
Intervention (besonders therapeutische Verfahren);
Quelkhorner Landstraße 27, 28870 Ottersberg, Telefon (0 42 93) 6 42
GW 2, A 3440, Telefon -2148/-3055
– Forschungssemester –
- BROCKMANN, Anna-Dorothea, Dr. phil., Professorin;
Stadt- und Regionalplanung (unter besonderer Berücksichtigung der
Methoden der Stadt- und Regionalplanung);
Fesenfeld 107, 28203 Bremen, Telefon 70 34 26
GW 2, A 3020, Telefon -2384/-2142
- DIESENBACHER, Hartmut, Dr. phil., Professor (vorläufiger Ruhestand);
Sozialpädagogik mit dem Schwerpunkt Gerontologie und Altenpolitik;
Bgm.-Schoene-Straße 22, 28213 Bremen, Telefon 21 64 29
- HEINSOHN, Gunnar, Dr. phil., Dr. rer. pol., Diplomsoziologe, Professor;
Sozialpädagogik mit dem Schwerpunkt Curriculumentwicklung und Didaktik
im Kleinkind- und Vorschulsektor;
Beim Steinernen Kreuz 7, 28203 Bremen, Telefon 70 21 84
GW 2, A 3050, Telefon -3154/-2142
– Forschungssemester –
- KEIL, Annelie, Dr. phil., Professorin;
Erziehungswissenschaften mit dem Schwerpunkt allgemeine Pädagogik unter
besonderer Berücksichtigung außerschulischer Sozialisation, Sozialpädagogik;
Landstraße 16, 27628 Sandstedt-Rechtebe, Telefon (0 42 96) 4 63
GW 2, A 3170, Telefon -3163/-2292
- LEIBFRIED, Stephan, Assessor, Dr. rer. pol., Professor;
Sozialplanung unter Berücksichtigung der Staatstheorie und des öffentlichen
Rechts;
Händelstraße 5, 28209 Bremen, Telefon 3 47 80 30
GW 2, A 2200, Telefon -2050/-3058

- MARZAHN, Christian, Dr. phil., Professor;
 Sozialpädagogik – Geschichte, Theorie und Praxis der Jugendhilfe;
 Kreftingstraße 4, 28203 Bremen, Telefon 719 02
 GW 2, A 3030, Telefon -3165/-2142
- MERKEL, Johannes, Dr., Professor;
 Vorschulerziehung mit dem Schwerpunkt Kindermedien;
 Römer Straße 26, 28203 Bremen
 GW 2, A 3090, Telefon -3157/-3055
- WAMBACH, Manfred Max, Dr. phil., Professor; (pensioniert)
 Sozialwissenschaft mit den Schwerpunkten Medizin- und Psychiatriesoziologie,
 Sozialpsychiatrie, Ausdifferenzierung der psychosozialen Versorgung,
 Präventionsforschung;
 Kohlhöckerstraße 62, 28779 Bremen, Telefon 3272 41
 GW 2, A 3090, Telefon -2150/-3057
 Sprechzeiten nach Vereinbarung

Wissenschaftliches Personal (Forschung)

- FREESE, Waltraud, Dipl.-Psych., wiss. Mitarbeiterin; GW 2, B 1420, Telefon -4457
- GRIMSEHL-SCHEU, Alice, Lehrerin, wiss. Mitarbeiterin; GW 1, B 2260, Telefon -3357
- HANSES, Andreas, Dipl.-Soz., Päd., wiss. Mitarbeiter; GW 2, A 3170, Telefon -3163
- KRUMENACKER, Franz-Josef, Dipl.-Soz- Päd., wiss. Mitarbeiter; GW 2, A 3020, Tel. -2384
- LÖDIGE-RÖHRS, Magdalena, Dipl.-Psych., wiss. Mitarbeiter; GW 2, B 1420, Telefon -4457
- LUTHE, Detlef, Dipl.-Soz. Päd., wiss. Mitarbeiter; GW 2, A 3440, Telefon -2148
- NAGEL, Michael, Dr. phil., wiss. Mitarbeiter; GW 2, A 3090, Telefon -3157
- RAAB, Stefan, Dipl.-Soz., wiss. Mitarbeiter; GW 2, B 1420, Telefon -4457

Dem Fachbereich 12 verwaltungsmäßig zugeordnet:

- MÜNCHHAUSEN, von, Klaus, Dipl.-Pol., wiss. Mitarbeiter; GW 2, B 3500, Telefon -2231

Lehrbeauftragte im Studiengang Sozialpädagogik:

- | | |
|------------------------|--|
| Dr. Ingelore Ebberfeld | Fesenfeld 12/14
28203 Bremen
Telefon (02 41) 7 58 73 |
| Waltraud Freese | Fachbereich 12
Telefon 2 18-44 57 |

Barbara Hamm	Rheinstraße 16 28199 Bremen Telefon (0 42 02) 59 14 30
Andreas Hanses	Fachbereich 12 Telefon 2 18-31 63
Beatrice Hecht-El Minshawi	Sielwall 67 28203 Bremen Telefon (02 41) 70 04 02
Peter Hermann	Am Westerfeld 17 28832 Achim Telefon (0 42 02) 8 30 45
Peter Klein	ZFS Telefon 2 18-43 71
Manfred Knaust	Sophienstraße 30 28203 Bremen Telefon (02 41) 70 24 80
Albrecht Lampe	Horner Straße 17 28203 Bremen Telefon (02 41) 7 67 81
Detlef Luthe	Fachbereich 12 Telefon 2 18-48 28
Klaus von Münchhausen	Fachbereich 12 Telefon 2 18-22 31
Stefan Oer	Fachbereich 12 Telefon 2 18-21 50
Stefan Raab	Fachbereich 12 Telefon 2 18-44 57
Dr. Norbert Schmacke	Schubert-Straße 52 28209 Bremen
Heino Stöver	Biloher Straße 27711 Osterholz-Scharmbeck Telefon (0 47 93) 25 28
Dr. Silvia Vespermann	Unter den Linden 27 a 28759 Bremen Telefon (02 41) 62 87 71
Dr. Wolfgang Voges	Zentrum für Sozialpolitik Am Barkhof Telefon 2 18-43 67
Witha Winter von Gregory	Elsa-Brandström-Straße 8 28359 Bremen Telefon (02 41) 23 70 02

Studiengang Sozialpädagogik

Orientierungsphase

12-301	Einführung in das Arbeitsfeld Sozialarbeit/Sozialpädagogik, 2 SWS, Di 9-11, GW 2, A 3340	D. Brockmann
12-302	Einführung in wissenschaftliches Arbeiten, 2 SWS, Di 11-13, GW 1, A 0010	J. Merkel
12-303	Lektürekurs: Armut in Deutschland 2 SWS, Mi 9-11, Am Barkhof Tutorien: Zeit- und Ortangabe erfolgt durch Aushang und in der Einführungswoche	P. Klein N.N.

Grundkurse

12-304	Einführung in die Sozialstruktur der Bundesrepublik Deutschland, 2 SWS, Do 13-15, GW 1, C 0090	N.N.
12-305	Sozialisation und Persönlichkeit 2 SWS, Mo 10-12, GW 1, B 1210	J. Merkel

Kursergänzungen und Vertiefungsangebote

12-306	Der Arische Mythos, die Ursprünge der NS-Herrenrassen-Idee, 2 SWS, Di 13-15, GW 1, B 2130	K.v.Münchhausen (LB)
12-307	Menschlichkeit als Methode - Zur Arbeit mit gestörten Kindern bei Bruno Bettelheim, mit Übungen, 2 SWS, Do 10-12, GW 1, B 2140	F.-J. Krumenacker
12-319	Von "poverty 1,, zu "poverty 4,, Die Entwicklung der EG-Programme gegen Armut, 2 SWS, Mo 10-12, GW 1, B 1120	P. Herrmann (LB)
12-321	Innere und äußere Bilder im Zeitzyklus Blockseminar, Vorbesprechung: 12.10.93, 9-10, GW 1, B 1120	W. Freese
12-328	Vorlesung: Lebensenergie, Charakterstruktur und Körper - zur Theorie des Lebendigen und der Gesundheit bei W. Reich, 2 SWS, Mo 17-19, GW 2, B 2890	A. Keil

12-342	Mädchenträume - Mädchenalltag, Ansätze und Methoden in der Mädchenarbeit, 2 SWS, Do 11-13, GW 2, B 3200	B. Hamm (LB)
12-331	Gesundheitsförderung und chronische Krankheiten, 2 SWS, Fr 13-15, GW 2, A 3570	N. Schmacke (LB)
11-011	Berufskrankheiten und arbeitsbedingte Erkrankungen, 2 SWS, Mo 10-12,	R. Müller
12-339	Was ist mit Deutschlands Jugend los? 2 SWS, Mo 15-17, GW 2, A 3340	M. Knaust (LB)
12-341	Mündliches Erzählen literarischer Texte, 2 SWS, Mo 13-15, A 3340	J. Merkel
12-323	Interkulturelle Kommunikation 2 SWS, Blockveranstaltung, s. Aushang	B.Hecht- El Minshawi (LB)
8-813	Einführung in die soziologische Analyse sozialer Probleme, 2 SWS, Do 15-17, W 0060 (FVG)	L. Leisering

Theorie-Praxis-Seminare

12-308	Gewalt in der Familie 4 SWS, Do 8-12, GW 2, A 3340	G. Amendt
12-309	Drogen und Sucht 4 SWS, Do 14-18, GW 2, A 3340	H. Stöver (LB)
12-310	Judenhass, Rassenhass und Euthanasie - die Menschenopfer des 20. Jahrhunderts II, 4 SWS, Mo 13-17, GW 1, B 2100	K.von Münchhausen (LB)

Neue Hauptprojekte

Geschlechterbeziehungen im Alltag

1. Projektsemester / Planungssemester

12-311	Projektplenum: Geschlechterbeziehungen im Alltag, 2 SWS, Mi 13-15, GW 2, A 3340	G. Amendt
12-312	Die alltägliche Reproduktion des Gender-Verhältnisses, 2 SWS, Mi 15-17, GW 2, A 3340	G. Amendt
8-813	Einführung in die soziologische Analyse sozialer Probleme, 2 SWS, Do 15-17, W0060 (FVG)	L. Leisering

Psychische Krise im Lebenszyklus**1. Projektsemester/ Planungssemester**

12-313	Projektplenum: Psychische Krise im Lebenszyklus, 2 SWS, Di 15-17, GW 2, A 3340	D. Brockmann
12-314	Irren ist menschlich, 2 SWS, Di 10-12, GW 2, A 3540	A. Keil
12-307	Menschlichkeit als Methode - zur Arbeit mit gestörten Kindern bei Bruno Bettelheim, mit Übungen, 2 SWS, Do 10-12, GW 1, B 2140	F.-J. Krumenacker

Politik mit oder gegen Randgruppen**1. Projektsemester**

8-881	Projektplenum: Theorien und Probleme der Randgruppenpolitik I, 3 SWS, , Di 11-14	St. Quensel
8-882	Kommunale Sozialhilfepolitik 2 SWS, Mi 17-19,	W. Klatt (LB)
12-325	Struktur der Nicht-Regierungsorganisationen, 2 SWS, Mo 15-17, GW 2, B 2190	R. Bauer
8-883	Die gesellschaftliche Konstruktion von Krankheit, 2 SWS, Mi 10-12,	G.J. Bruns
8-884	Marginalisierung auf dem Arbeitsmarkt und Sozialpolitik, 2 SWS, Fr 9-11, Am Barkhof	B.Pfau-Effinger
8-880	Wie geht das Gesundheitssystem mit Drogen um? Zur Substitutionsdebatte, 3 SWS, Do 10-13,	L. Böllinger St. Quensel Schöfer

Laufende Projekte**Organisation Sozialer Dienstleistungen****3. Projektsemester**

12-315	Projektplenum: Organisation sozialer Dienstleistungen, 2 SWS, Di 11-13 GW 2, A 3340	R. Bauer W. Voges
12-316	Freiwilliges Geben von Geld 2 SWS, Di 13-15, GW 2, A 3540	D. Luthe (LB)

12-318	Soziale Dienste im Bezugssystem von Ökonomie und Politik, 2 SWS, Mo 17-19, GW 2, A 3340	A. Lampe (LB)
12-319	Von "poverty 1,, zu "poverty 4,, - Die Entwicklung der EG-Programme gegen Armut, 2 SWS, Mo 10-12, GW 1, B 1120	P. Herrmann (LB)
12-320	Kommunikation und Konflikte in Sozialen Organisationen, 2 SWS, Mo 10-12, GW 2, B 3030	H. Effinger
12-322	Organisation von Arbeitsvollzügen in Alteneinrichtungen, 2 SWS, Do 10-12, GW 1, C 0090	N.N.
12-324	Organisationsanalyse- und beratung 2 SWS, Blockveranstaltung	N.N.
12-325	Struktur der Nicht-Regierungsorganisationen, 2 SWS, Mo 15-17, GW 2, B 2190	R. Bauer

Krankheit auf Dauer - Gesundheit am Ende

3. Projektsemester

12-326	Projektplenum: Diagnosen als soziale Ordnung - chronische Krankheit als Institution, 2 SWS, Mo 10-12, GW 2, A 3540	A. Keil
12-327	Der kranke Mensch zwischen Krisen, Scheitern und Bewältigung - Soziopsychosomatische Medizin in Theorie und Praxis, 2 SWS, Di 13-15, GW 2, B 2890	A. Keil
12-328	Vorlesung: Lebensenergie, Charakterstruktur und Körper - Zur Theorie des Lebendigen und der Gesundheit bei W. Reich, 2 SWS, Mo 17-19, GW 2, B 2890	A. Keil
12-330	Biographische Medizin II - Erkrankungen als biographische Konstruktion, 2 SWS, Mo 13-15, GW 2, A 3540	A. Hanses
12-340	Sinneswahrnehmung in Körpertherapien und Körperarbeit, 2 SWS, Di 13-15, GW 2, A 3340	D. Brockmann
12-331	Gesundheitsförderung und chronische Krankheiten, 2 SWS, Fr 13-15, GW 2, A 3570	N. Schmacke (LB)

12-332	Medizinische Grundlagen chronischer Erkrankungen, 2 SWS, Do 13-15, GW 2, A 3540	S. Vespermann (LB)
12-333	Supervision und Beratung - Reflexionen des beruflichen Handelns, (Für StudentInnen mit Erfahrungen in sozialpädagogischen Arbeitsfeldern), 2 + 2 SWS, Mi 15-18, 14-tägl., GW 1, B 1131	W.Winter von Gregory (LB)
11-009	Strategien und Praxis des Gesundheitsschutzes und der Gesundheitsförderung in Betrieben am Beispiel des Krankenhauses, 2 SWS, Di 8-10,	R. Müller

Übergreifende Veranstaltungen

12-316	Freiwilliges Geben von Geld 2, SWS, Di 13-15, GW 2, A 3540	D. Luthé (LB)
12-320	Kommunikation und Konflikte in Sozialen Organisationen 2 SWS, Mo 10-12, GW 2, B 3030	H. Effinger
12-321	Innere und äußere Bilder im Zeitzyklus 2 SWS, - Blockseminar - Vorbesprechung: 12.10.93, 9-10, GW 1, B 1210	W. Freese
12-323	Interkulturelle Kommunikation, 2 SWS Blockveranstaltung, siehe Aushang	B.Hecht-El-Minshawi (LB)
12-327	Der kranke Mensch zwischen Krisen, Scheitern und Bewältigung - Sozio-Psychosomatische Medizin in Theorie und Praxis, 2 SWS, Di 13-15, GW 2, B 2890	A. Keil
12-328	Lebensenergie, Charakterstruktur und Körper. Zur Theorie des Lebendigen und der Gesundheit bei Wilh. Reich, 2 SWS, Mo 17-19, GW 2, B 2890	A. Keil
12-329	Gesundheitsreform als Lernprozeß - Wer sind die Schüler - wer die Lehrer? 2 SWS, Termine: 21.10.93, 18.11.93, 16.12.93, 20.01.94, 10.02.94, 19-21, Am Barkhof, Parkallee 33	A. Keil R. Müller
12-330	Biographische Medizin II. Erkrankungen als biographische Konstruktion, 2 SWS, Mo 13-15, GW 2, A 3540	A. Hanses

12-332	Medizinische Grundlagen chronischer Erkrankungen, 2 SWS, Do 13-15, GW2, A 3540	S. Vespermann (LB)
11-009	Strategien und Praxis des Gesundheitsschutzes und der Gesundheitsförderung in Betrieben am Beispiel des Krankenhauses, 2 SWS, Di 8-10,	R. Müller
11-011	Berufskrankheiten und arbeitsbedingte Erkrankungen, 2 SWS, Mo 10-12,	R. Müller
12-334	Lebensstil, soziale Ungleichheit und Armut, 2 SWS, Di 13-15, GW 1, C 0090	N.N.
12-335	Biographische Rekonstruktion individueller Risikoerfahrung (u.a. Krankheit und Tod), 2 SWS, Do 14-16, GW 1, B 1120	St. Raab
12-336	Aspekte der Medizinsoziologie, 2 SWS, Do 10-12, GW 1, B 2130	St. Oer (LB)
12-337	Krankheitswissen von Ärzten und chronisch kranker alter Menschen in der Alltagspraxis, 2 SWS, Di 10-12, GW 1, B 2140	St. Oer (LB)
12-338	Wissenschaftliches Arbeiten - Empirie und Statistik, ab 7. Sem. 2 SWS, Di 10-12, GW 1, B 2100	I. Ebberfeld (LB)
12-339	Was ist mit Deutschlands Jugend los? 2 SWS, Mo 15-17, 15-17, GW 2, A 3340	M. Knaust (LB)
12-340	Sinneswahrnehmung in Körpertherapien und Körperarbeit, 2 SWS, Di 13-15, GW 2, A 3340	D. Brockmann
12-341	Mündliches Erzählen literarischer Texte, 2 SWS, Mo 13-15, GW 2, A 3340	J. Merkel
12-346	Traum, Imagination und Kreativität (Vorlesung) 2 SWS, Mi 15-17, GW 2, A 3540	D. Brockmann J. Merkel
12-347	Träumen, Imaginieren und Gestalten (Seminar und Übungen in der Begegnung mit inneren Bildern) 2 SWS, Mi 17-19,	D. Brockmann J. Merkel
12-342	Mädchenträume - Mädchenalltag - Ansätze und Methoden in der Mädchenarbeit, 2 SWS, Do 11-13, GW 2, B 3200	B. Hamm (LB)

12-346	Empirische Methoden der Organisationsanalyse, 2 SWS, Mi 15-17, GW 2, A 3540	P. Herrmann (LB)
12-107	Zwischen den Generationen: Ungewöhnliche Lernprozesse, 2 SWS, Mi 15-17 GW 2, B 3030	J. Beck
12-126	"Jeder ist seines Glückes Schmied?," Bildung und Lebenslauf (in Verbindung mit dem Theater der Versammlung), 3 SWS, Di 15-18, GW 2, A 3540	J. Beck
11-230	Rudolf Steiner: Pädagogische Texte 2 SWS, Mi 8-10,	H.-U. Hyams-Peter
11-229	Frauen-Biographien 2 SWS, Mi 13-15,	H.-U. Hyams-Peter
11-131	Theorie und Praxis der Alphabetisierung von Jugendlichen und jungen Erwachsenen, 2 SWS, Mi 17-19, Sportturm C 3190	S.Lindner-Achenbach (LB)
11-155	Sozialpädiatrie für Pädagogen: Behinderte und chronisch kranke Kinder, 2 SWS, Aushang im Sportturm beachten	P. Völker (LB)
11-007	Gesundheitsbelastungen der Krankenschwestern. Historische Beispiele II,	D. Milles
8-859	Arbeitsmarktpolitik 2 SWS, Di 10-12, Am Barkhof	C. Offe
8-875	Max Webers politische Soziologie 2 SWS, Mo 19-21, Am Barkhof	C. Offe
8-869	Moralische Grundlagen moderner Gesellschaften: Kommunitarismus in der - auch feministischen - Diskussion, 2 SWS, Mo 10-12, GW 2, B 1090	I. Ostner
8-910	Methodenprobleme international vergleichender Untersuchungen in den Sozialwissenschaften, 2 SWS, Mo 13-15,	P. Boy I. Ostner
8-343	Sozialpolitik der Mutterschaft im Deutschen Kaiserreich, 2 SWS,	M. Ellerkamp LB)
7-074	Aktuelle ökonomische Fragen der Sozialpolitik (Vertiefungsveranstaltung), 4 SWS, Di 9-13, Am Barkhof	W. Schmähl

Kolloquien

12-343	Doktoranden-Kolloquium 4 SWS, n.V.	R. Bauer J. Blandow
12-344	Diplomanden-Kolloquium für das SHUK- Projekt und andere Interessenten, 2 SWS, Do 12-14, GW 2, A 3340	M. Wambach
12-345	Doktoranden-Kolloquium zu Methoden der Sozialgerontologie, 2 SWS, Mi 10-12, GW 2, B 3030	M. Wambach

Studiengang Weiterbildung

Professorinnen/Professoren

ALHEIT, Peter, Dr. Dr., Professor;

Weiterbildung mit dem Schwerpunkt Weiterbildung in nichtinstitutionellen Bereichen der Erwachsenenbildung und sozial-/erwachsenen-pädagogische Zielgruppenarbeit;
Slevogtstraße 1, 28209 Bremen, Telefon 34 78 16
GW 2, B 3420, Telefon -2927/-3058

GERL, Herbert, Dr. phil., Professor;

Lehren und Lernen in der Weiterbildung;
Nordweg 10, 29227 Celle, Telefon (0 51 41) 8 37 88
GW 2, A 2020, Telefon -2898 / -3057

GÖRS, Dieter, Dr. rer. pol., Dipl.-Volkswirt, Professor;

Weiterbildung mit dem Schwerpunkt Strukturen und Organisationsabläufe in Weiterbildungseinrichtungen und besonderer Berücksichtigung ihrer Ökonomie, Verwaltung und Planung der didaktischen Organisation;
Gleitwitzer Straße 9, 40880 Ratingen, Telefon (0 21 02) 4 68 34
GW 2, A 2160, Telefon -2579/-2037

HINDRICHS, Wolfgang, Dr. phil., Professor;

Weiterbildung mit dem Schwerpunkt Arbeiterbildung;
Kapitän-König-Weg 5, 28355 Bremen, Telefon 25 25 88
Am Barkhof, Parkallee 39, Raum 1020, Telefon -3228

HOLZAPFEL, Günther, Dr. rer. pol., Dipl.-Soz., Professor;

Programm- und Unterrichtsplanung in der Weiterbildung;
Kopenhagener Straße 115, 28719 Bremen, Telefon 6 36 45 35
GW 2, B 3170, Telefon -2021/-2292 – Forschungssemester –

KUHLENKAMP, Detlev, Dr. phil., Professor;

Weiterbildung mit dem Schwerpunkt Bildungsplanung und Bildungspolitik der Weiterbildung;
Ohmstraße 17, 28357 Bremen, Telefon 27 02 63
GW 2, A 2020, Telefon -2753/-2037

MADER, Wilhelm, Dr. phil., Professor;

Unterrichtspsychologie und Didaktik der Weiterbildung;
GW 2, A 2110, Telefon -2042/-2292

SCHLUTZ, Erhard, Dr. phil., Professor;

Weiterbildung mit dem Schwerpunkt Allgemeine Weiterbildung;
Direktor der Bremer Volkshochschule, Telefon 4 96 36 66
Hartungstraße 16, 28203 Bremen, Telefon 7 51 77
GW 2, A 2050, Telefon -3023/-2577

THOMSEN, Wilke, Dr. phil., Dipl.-Soz., Professor;

Weiterbildung mit Schwerpunkt Arbeitsmarktpolitik: Arbeits- und Berufsstrukturen;
Torgauer Straße 4, 28215 Bremen, Telefon 37 02 04
GW 2, B 3120, Telefon -2928/-3057

VOIGT, Wilfried, Dr. phil., Professor (pensioniert);
Weiterbildung mit dem Schwerpunkt berufliche Weiterbildung;
Johanne-Kippenberg-Weg 62, 28213 Bremen, Telefon 2 23 90 98
GW 2, B 3130, Telefon -3083

WOLLENBERG, Jörg, Dr. phil., Professor;
Weiterbildung mit dem Schwerpunkt politische Weiterbildung;
Fesenfeld 136, 28203 Bremen, Telefon 70 36 90
GW 2, B 3420, Telefon -4302/2039 – Forschungssemester –

Mit Lehrdeputat zugeordnet:

ZOLL, Rainer, Dr. phil., Professor;
– siehe unter FB 9 / Politik / Gemeinschaftskunde –

Wissenschaftliches Personal (Lehre)

APITZSCH, Ursula, Dr. phil. habil., Privatdozentin;
Kleine Höllbergstraße 3, 60431 Frankfurt/M.
GW 2, B 3420, Telefon -2927

Wissenschaftliches Personal (Lehre und Forschung)

KÖRBER, Klaus, wiss. Mitarbeiter
Forschung und Forschungscoordination im Studiengang
Weiterbildung;
Ohmstraße 27, 28357 Bremen, Telefon 27 07 22
GW 2, A 2100, Telefon -2857

PETERS, Roswitha, Dipl.-Päd., wiss. Mitarbeiterin;
Wissenschaftliche Dienstleistungen, Praxisbeauftragte des Studiengangs
Weiterbildung;
Ohmstraße 17, 28357 Bremen, Telefon 27 02 63
GW 2, A 2120, Telefon -3229
Sprechzeiten: Do 14.00–15.00 Uhr

Wissenschaftliches Personal (Forschung)

PECHTL, Annemarie, Dipl.-Psych., wiss. Mitarbeiterin;
GW 2, B 1420, Telefon -4457

SAUERMAN, Antonia, Dipl.-Päd., wiss. Mitarbeiterin;
GW 2, A 2120, Telefon -2042

KAMMLER, Eva-Maria, Lehrerin, wiss. Mitarbeiterin;
Erasmus-Programm
GW 3, A 2280, Telefon -2767

Lehrbeauftragte im Studiengang Weiterbildung

Dr. Wilh. Eberwein	Akademie für Arbeit und Politik Am Barkhof Telefon 218-32 80
Dr. Marianne Friese	Fachbereich 11 Telefon (02 41) 218 35 67
Felicitas Gottschalk	Elbestraße 6 27637 Nordholz Telefon 0 47 41-89 81
Ingrid Hundrieser-Rohr	Bredaer Straße 6 28259 Bremen Telefon (02 41) 58 07 83
Karin Hunsinger	regenpfeifer-Weg 3 28166 Stuhr Telefon (0 42 06) 67 85
Dr. Eva Kammler	Fachbereich 12 Telefon (02 41) 218 27 67
Klaus Körber	Fachbereich 12 Telefon 218-28 57
Roswitha Peters	Fachbereich 12 Telefon 218-32 29
Gerd Röhlke	Jenaerstraße 24 28215 Bremen Telefon (02 41) 35 48 20
Dr. Dirk Schröder	Benbeckenstraße 8 28717 Bremen Telefon (02 41) 63 15 58

Studiengang Weiterbildung

Grundstudium

Lernfeld: Einführungsveranstaltung für Studenten/-innen des Diplomstudiums		
12-401	Einführung in die Weiterbildung als Studium, Wissenschaft, Bildungsbereich und berufliche Tätigkeit, Teil I, 4 SWS, Do 13-17, GW 2, B 3030	E. Schlutz
Lernfeld: Einführungsveranstaltungen für Studenten/-innen des Zusatzstudiums		
12-402	Studienpraxis und Kommunikation an der Hochschule für Studierende des Zusatzstudiums ohne Hochschulabschluß, 4 SWS, Do 17-21, GW 2, A 3570	I. Hundrieser-Rohr (LB)
12-403	Berufsfelderkundung für Studierende des Zusatzstudiums ohne Praxiserfahrung in der Weiterbildung, 2 SWS, Do 13-15, GW 2, A 3570	G. Röhlke (LB)
Lernfeld: Theorien und Geschichte der Weiterbildung I		
12-404	Sozialgeschichte der Erziehung 3 SWS, Fr 8-11, GW 2, A 3570	P. Alheit
12-405	Zur Geschichte der gewerkschaftlichen Bildungsarbeit in der Bundesrepublik Deutschland, 2 SWS, Mo 9-11, GW 2, A 3570	W. Hindrichs
Lernfeld: Erziehungswissenschaft I mit dem Schwerpunkt Weiterbildung		
12-406	Grundbegriffe der Erziehungswissenschaft für WeiterbildnerInnen, 2 SWS, Di 10-12, GW 2, B 3030	R. Peters (LB)
Lernfeld: Psychologie mit dem Schwerpunkt Weiterbildung		
12-407	Einführung in historische und systematische Grundlagen der Psychologie, (Vorlesung), 1 SWS, Do 8-9, GW 2, A 3540	W. Mader
12-408	Psychologie und Erwachsenenbildung: Textanalysen (Seminar), 2 SWS, Do 9-11, GW 2, A 3540	W. Mader
12-409	Erarbeiten von wissenschaftlichen Theorien und Kenntnissen am Beispiel von Textanalysen: Psychologie und Erwachsenenbildung, 1 SWS, Do 11-12, GW 2, A 3540	W. Mader

Lernfeld: Soziologie/Politische Ökonomie I mit dem Schwerpunkt Weiterbildung

- | | | |
|--------|---|---------------|
| 12-410 | Sozialstruktur und Weiterbildungs-
beteiligung, 2 SWS, Mi 15-17,
GW 2, A 3570 | D. Kuhlenkamp |
| 12-411 | Bildungsökonomie und Weiterbildung
Eine Einführung in die Abstimmungs-
problematik zwischen Bildungs- und
Beschäftigungssystem, 3 SWS, Di 15-18,
ZB, B 0780 | D. Görs |

Lernfeld: Methoden empirischer Forschung I

- | | | |
|--------|--|-------------|
| 12-412 | Einführung in die empirische pädago-
gische Forschung, 4 SWS, Mi 13-17,
GW 1, C 0190 | J. Schrader |
|--------|--|-------------|

Hauptstudium**Lernfeld: Theorien und Geschichte der Weiterbildung II**

- | | | |
|--------|--|-------------------------|
| 12-413 | Lernprozesse in der Frauenbildung
im europäischen Wandel - Auf dem Wege
zu einer neuen politischen Kultur?,
2 SWS, Do 17-19, GW 2, B 3030 | M. Friese |
| 12-414 | Wie weibliche Freiheit entsteht. Zum
sprachlich-symbolischen Ausdruck der
Geschlechterdifferenz, 2 SWS, Di 17-19,
MZH 7200 | F. Gottschalk
(LB) |
| 12-415 | Technisch-organisatorischer Wandel und
Qualifikationsanforderung, 3 SWS,
Mo 15-18, GW 2, A 3570 | D. Görs
W. Hindrichs |

Lernfeld: Didaktik der Weiterbildung

- | | | |
|--------|---|----------------|
| 12-416 | Grundkonzeptionen politischer Didaktik
in der Bundesrepublik, 2 SWS, Fr 11-13,
GW 2, A 3570 | K. Körber (LB) |
|--------|---|----------------|

Lernfeld: Organisation, Recht, Ökonomie, Politik der Weiterbildung

- | | | |
|--------|--|------------------|
| 12-417 | Weiterbildung als Kollektivgut unter
den Einflüssen von Staat und Markt,
2 SWS, Mi 17-19, GW 2, A 3570 | D. Kuhlenkamp |
| 12-418 | Beitrag zur Weiterbildung im Inno-
vationsprozeß der Wirtschaft, 2 SWS,
Di 17-19, GW 2, A 3570 | D. Schröder (LB) |

Lernfeld: Erziehungswissenschaft II mit dem Schwerpunkt Weiterbildung

- 12-419 Zum Bildungsbegriff in der Weiterbildung, 2 SWS, Di 12-14, GW 2, A 3570 W. Thomssen
- 12-420 Betrieblich-unternehmerische Weiterbildung, Sozialtechniken und Unternehmenskultur, 3 SWS, Di 9-12, GW 2, A 3570 D. Görs

Lernfeld: Psychologie II mit dem Schwerpunkt Weiterbildung

- 12-421 Entwicklungspsychologie des Erwachsenenalters, 2 SWS, Do 11-13, GW 1, B 1140 A.M. Pechtl
- 11-119 "Neue,, Euthanasie und "neue,, Eugenik und Ethikdebatte. Was heißt das für Frauen?, 2 SWS, Mo 10-12, s.Aushang FB 11 B. Rohr
- 12-422 Soziale Identität im Umbruch - zwischen Desorientierung und Spurensuche, 2 SWS, Do 15-17, GW 2, A 3570 W. Thomssen

Lernfeld: Soziologie/Politische Ökonomie II mit dem Schwerpunkt Weiterbildung

- 12-423 Bourdieu für Weiterbildungler 2 SWS, Mo 8-10, GW 2, A 3540 P. Alheit
- 11- Historische Rezeption feministischer Theorie, 2 sws, Di 13-17, H. Cyrus
- 12-424 Einführung in die Soziologie des Betriebes und der betrieblichen Interessenvertretung, 2 SWS, Mo 11-13, GW 2, A 3570 W. Hindrichs
- 8-582/2 Strukturen des soziokulturellen Wandels II, 3 SWS, Mo 10-13, s.Aushang FB 8 R. Zoll
- 8-558 Stabilität und Krise - die Folgen der "Wende,, für Lebenswelt und Identität, 3 SWS, Di 15-18, s. Aushang FB 8 R. Zoll

Lernfeld: Methoden der empirischen Sozialforschung II

- 12-427 Forschungswerkstatt: Interviewinterpretationen, 2 SWS, Do 9-13, 14-tägl., GW 2, A 3570 P. Alheit
B. Dausien (LB)
- 12-428 Methoden der qualitativen SozialforschungII, 2 SWS, Di 14-16, Am Barkhof W. Eberwein (LB)

Lehrprojekte und lehrprojektbezogene Veranstaltungen

Arbeit und Bildung in der betrieblichen Organisation

- Betriebliche Weiterbildung-

1. Projektsemester

12-415	Projektplenum: Technisch-arbeitsorganisatorischer Wandel und Qualifikationsanforderung, Lernfeld: Theorien und Geschichte Teil II, 3 SWS, Mo 15-18, GW 2, A 3570	D. Görs W. Hindrichs
12-424	Einführung in die Soziologie des Betriebes und der betrieblichen Interessenvertretung, Lernfeld: Soziologie/ Politische Ökonomie II, 2 SWS, Mo 11-13, GW 2, A 3570	W. Hindrichs
12-420	Betrieblich-unternehmerische Weiterbildung, Sozialtechniken und Unternehmenskultur, Lernfeld: Erziehungswissenschaften II, 3 SWS, Di 9-12, GW 2, A 3570	D. Görs
12-428	Methoden der qualitativen Sozialforschung, Lernfeld: Methoden der empirischen Sozialforschung, 2 SWS, Di 14-16, Am Barkhof	W. Eberwein (LB)

Soziokultureller Wandel und neue politische Kultur

2. Projektsemester (Praxissemester)

12-429	Theorie und Praxis - Praxisbegleitung, Lernfeld: Organisation, Recht, Ökonomie, Politik der Weiterbildung, 2 SWS, 14-tägl. Mo 15-19, GW 2, A 2150	W. Thomssen
12-430	Projektplenum: Soziokultureller Wandel und neue politische Kultur, 2 SWS, 14-tägl., Mo 15-19, GW 2, A 2150	K. Körber (LB) W. Thomssen R. Zoll
12-416	Grundkonzeptionen politischer Didaktik Lernfeld: Didaktik der Weiterbildung, 2 SWS, Fr 11-13, GW 2, A 3570	K. Körber (LB)
8-582/2	Strukturen des soziokulturellen Wandels II, Lernfeld: Soziologie/ Politische Ökonomie II, 3 SWS, Mo 10-13, s. Aushang FB 8	R. Zoll
8-	Ordnungsdanken und sozialer Wandel im christlich-demokratischen Spektrum, Lernfeld: Soziologie II, 2 SWS, Fr 15-17, s. Aushang FB 8	A. Brock

5. Interdisziplinäres Frauenprojekt**„Geteilter Feminismus - Differenz und Gleichheit in der Frauenbewegung,,****2. Projektsemester (Praxissemester)**

12-414	Wie weibliche Freiheit entsteht. Zum sprachlich-symbolischen Ausdruck der Geschlechterdifferenz, Lernfeld: Theorien und Geschichte der Weiter- bildung II, 2 SWS, Di 17-19, MZH,7200	F. Gottschalk (LB)
12-431	Praxisbegleitseminar im interdiszi- plinären Frauenprojekt, 2 SWS, Di 8-10, GW 2, B 3030	R. Peters (LB)
8-581/2	Historische Rezeption feministischer Theorie, Lernfeld: Soziologie/ Politische Ökonomie II, 4 SWS, Di 13-17, GW 1, C 0190	H. Cyrus
11-119	"Neue,, Euthanasie und "neue,, Eugenik und Ethikdebatte. Was heißt das für Frauen?, Lernfeld: Psychologie II, 2 SWS, Mo 10-12, s. Aushang FB 11	B. Rohr

Erwachsenenbildung in Europa**3. Projektsemester****(gute Englisch-Kenntnisse erforderlich)**

12-432	Projektplenum: Erwachsenenbildung in Europa, 3 SWS, Mo 15-18, GW 2, B 3030	P. Alheit E. Kammler (LB)
12-423	Bourdieu für WeiterbildnerInnen, Lernfeld: Soziologie II, 2 SWS, Mo 8-10, GW 2, A 3540	P. Alheit
12-413	Lernprozesse in der Frauenbildung im europäischen Wandel - Auf dem Wege zu einer neuen politischen Kultur, Lernfeld: Theorien und Geschichte der Weiterbildung II, 2 SWS, Do 17-19, GW 2, B 3030	M. Friese
12-414	Wie weibliche Freiheit entsteht. Zum sprachlich-symbolischen Ausdruck der Geschlechterdifferenz, Lernfeld: Theorien und Geschichte der Weiterbildung II, 2 SWS, Di 17-19, MZH, 7200	F. Gottschalk (LB)

Lehrveranstaltungen Kontaktstudium

12-433	Kontaktstudium Bremen, 1. Teil 4 SWS, Mi 17-21, GW 2, A 3540	H. Gerl
12-434	Kontaktstudium Bremen, Teil 1 4 SWS, Di 17-21, MZH, 7250	K. Hunsinger (LB)
12-435	Kontaktstudium Bremerhaven, Teil 1 4 SWS, Do 17-21, VHS Bremerhaven	H. Gerl

Anerkannte Veranstaltungen von Wissenschaftlichen Einheiten und anderen Studiengängen

12-126	"Jeder ist seines Glückes Schmied?," Bildung und Lebenslauf, Lernfeld: Erziehungswissenschaft II, 3 SWS, Di 15-18, GW 2, A 3540	J. Beck
12-107	Zwischen den Generationen: Ungewöhn- liche Lernprozesse, Lernfeld: Erzie- hungswissenschaften II, 2 SWS, Mi 15-17, GW 2, A 3540	J. Beck
12-111	Personale Voraussetzung lernender Unternehmen - Lernen im Prozeß der Arbeit, Lernfeld: Recht, Organisation, Ökonomie, Politik, 4 SWS, Fr 10-12 und Fr 13-15, GW 2, A 3340	G.A. Straka
8-	Ordnungdenken und sozialer Wandel im christlich-demokratischen Spektrum, Lernfeld: Soziologie II, 2 SWS, Fr 15-17,	A. Brock
11-131	Theorie und Praxis der Alphabeti- sierung von Jugendlichen und jungen Erwachsenen, Lernfeld: Didaktik der Weiterbildung, 2 SWS, Mi 17-19,	S. Lindner- Achenbach (LB)

Fachbereichs- und studiengangübergreifende Veranstaltungen

12-500	Plattdütsch In' 19. Plattdütsch-Seminar giff dat: 1. Lektüre von Bremer Autoren 2. Schrifübungen 3. Arbeitsgruppe "Richtwark,," 2 SWS, Mo 09.30-12, GW 2, A 3340	N. N. (LB)
12-501	Im Tandem studieren - Praktische Erfahrungen sammeln im Sprach- und Kulturaustausch, 2 SWS, Mi 15-17, GW 1, B 0020	I.Preuß- Kippenberg (LB)

12. Fachbereichsübergreifende Lehrveranstaltungen

12.1 Lehrveranstaltungen des Zentrums für Sozialpolitik

Handlungskompetenz von Betriebsärzten – Qualitätssicherung und Professionssoziologie Do 17-19, Barkhof, Raum 3530	Johann Behrens
Gesundheitssystemforschung der Rehabilitation III Do 19-21, Barkhof, Raum 3550	
Methodenprobleme international vergleichender Untersuchungen in den Sozialwissenschaften Mo 13-15, GW 2, B 1090	Peter Boy; Ilona Ostner
Zur sozialpolitischen Regulierung der Mutterschaft im Deutschen Kaiserreich Mi 10-12 oder Fr 10-12, GW 1	Marlene Ellerkamp
Immigrationspolitik: Nationale und transnationale Aspekte Mo 17-19, Barkhof	Thomas Faist
Haushalt, Erwerb, Konsum – Aspekte sozialen Wandels Di 17-19	Karl Hinrichs
Armut in Deutschland (Lektürekurs) Mi 9-11, Barkhof	Peter Klein
Gesundheitsbelastungen der Krankenschwestern. Historische Beispiele II (AV)	Dietrich Miles
Projekt: Dienstleistungsarbeit – Pflegeberufe. Dienstleistungsarbeit und Technologieentwicklung als Gegenstand von Unterricht (Projektplenum) Di 10-12	Rainer Müller
Berufskrankheiten und arbeitsbedingte Erkrankungen Mo 10-12	
Belastungen und Beanspruchungen bei Dienstleistungsarbeit am Beispiel der Pflege Tätigkeit Di 13-15	
Strategien und Praxis des Gesundheitsschutzes und der Gesundheitsförderung in Betrieben am Beispiel des Krankenhauses Di 8-10	
Arbeitsmarktpolitik Di 10-12, Barkhof, Raum	Claus Offe

Fachbereichsübergreifende Lehrveranstaltungen

Max Webers politische Soziologie
Mo 19-21, Barkhof

Moralische Grundlagen moderner Gesellschaften: Kommunitarismus Ilona Oster
in der -auch feministischen – Diskussion
Mo 10-12, GW 2, B 1090

Diplomandenkolloquium, 14-tägig
Mi, Barkhof

Aktuelle ökonomische Fragen der Sozialpolitik
(Vertiefungsveranstaltung) Winfried Schmähl
Di 9-13, Barkhof

Kolloquium für Diplomanden und Doktoranden
(nach Anmeldung) 14-tägig
Di 15-17, Barkhof

Projektplanung: Organisation sozialer Dienste
Wolfgang Voges
mit Rudolf Bauer

Organisation von Arbeitsvollzügen in Alteneinrichtungen
Wolfgang Voges

Einführung in die Sozialstruktur Deutschlands

Lebensstil, Soziale Ungleichheit und Armut

12.2 Lehrveranstaltungen des Zentrums für Netze und verteilte Datenverarbeitung (ZfN)

Anmeldungen, wenn nicht anders angegeben, bitte zu den Beratungszeiten (10.00-11.30 Uhr - außer mittwochs - und 13.00-15.30 Uhr) in der Programmberatung, Raum MZH 4220. Bitte vor Kursantritt in der Programmberatung eine Benutzernummer beantragen (Personal- und Studentenausweis erforderlich).

Einführung in UNIX (Blockkurs)

P. Bothner

Zeit: 10.00–17.00 Uhr, Raum: MZH 4210
 Beginn: Mo., 11.10.93, Ende: Mi., 13.10.93

Einführung in die Programmiersprache PROLOG

P. Bothner

Zeit: 10.00–11.30 Uhr, Raum: MZH 4210
 Beginn: Mi., 20.10.93, Ende: 9.2.94

Diese Veranstaltung soll eine Einführung in die Programmiersprache PROLOG sein, die als Sprache der 5. Generation eine leistungsfähige Programmierung ermöglicht. Die Stärken dieser Sprache liegen in ihrem logik-orientierten Konzept. Es wird mit dem PROLOG-System Turbo-Prolog (unter DOS) gearbeitet.

Einführung in das Computeralgebra-System „AXIOM“ (Blockkurs)

P. Bothner

Zeit: 10.00–17.00 Uhr, Raum: MZH 4210
 Beginn: Di., 1. 3. 94, Ende: Do., 3. 3. 94

AXIOM ist ein mächtiges mathematisch-symbolisches Werkzeug. Es bietet vielfältige Möglichkeiten für komplexe Berechnungen symbolischer und numerischer Probleme, wie z.B. symbolisches Rechnen, Manipulieren von Formeln, Bestimmung von Ableitungen und Integralen.

Einführung in die Nutzung der Weit- und Nahverkehrsnetze

E.Heidemann

Es sind 2 Termine vorgesehen

1. Kurs:	Do., 21.10.93, MZH, Raum 4230	Einführende Darstellungen	9.00–15.00 Uhr
	Fr., 22.10.93, MZH, Raum 4210	Praktische Übungen	9.00–12.00 Uhr
2. Kurs:	Do., 28.10.93, MZH, Raum 4230	Einführende Darstellungen	9.00–15.00 Uhr
	Fr., 29.10.93, MZH, Raum 4210	Praktische Übungen	9.00–12.00 Uhr

Beginn: jeweils 9 Uhr ct

- Topologie von Rechnernetzen
- Datenübertragung in Netzen (Protokolle, Geschwindigkeiten)
 Herstellergebundene Protokolle und ISO-Schichtenmodell (Schichten 1-3, Datex-P, X.25, WIN)
- Darstellung des Kampusnetzes (Proprietäre Netzkomponenten)
- Erläuterung der TCP/IP Protokollfunktionen und Einführung in die Applikationen
 TELNET, FTP, MAIL
- Aufgaben eines Netzwerkmanagements
- Mailing in Netzen (Domain-Name-System, X400, EARN)

– Übungen:

Praktische Übungen mit den UNIX-Applikationen TELNET, FTP, MAIL
Nutzung des WIN (pauschaliertes Datex-P)

Die Veranstaltung des ZfN richtet sich an Mitarbeiter und Studenten aller Fachbereiche zur Information und gibt Interessenten die Gelegenheit, praktische Erfahrung zu sammeln. Jeweils im Anschluß an die Einführende Darstellung ist die Möglichkeit zur Diskussion gegeben.

Quantitative Methoden und EDV II

W.-M. Kähler

Zeit: Do., 10.00 - 13.00 Uhr, Raum: GW2, B 1400
Beginn: Do., 14.10.93, Ende: 10.2.94

Diese Veranstaltung richtet sich an die StudentInnen des Studiengangs Psychologie. Sie setzt die Veranstaltung „Quantitative Methoden und EDV I“ vom Sommersemester 1993 fort. Es werden Verfahren der „Inferenzstatistik“ erläutert, und es wird vorgetragen, wie sich die jeweils gewünschten Analysen über geeignete SPSS-Kommandos anfordern lassen.

Im Vordergrund dieser Veranstaltung stehen Methoden, durch deren Einsatz untersucht werden kann, ob sich Aussagen, die auf der Basis einer Stichprobe erhalten werden, gegebenenfalls auf eine zugehörige Grundgesamtheit verallgemeinern lassen. Derartige Entscheidungen im Hinblick auf die Akzeptanz von Aussagen sind Entscheidungen unter Unsicherheit, die durch die Ausführung von statistischen Tests getroffen werden.

Darüberhinaus werden Verfahren zur Bestimmung von Punktschätzungen und Konfidenzintervallen für Kennwerte von Verteilungen angegeben. Es wird ferner erläutert, welche Aussagen sich zur Güte dieser Verfahren machen lassen.

Als wichtige Verfahren der multivariaten Datenanalyse werden Verfahren der Varianzanalyse vorgestellt. Ergänzend wird ein Überblick über weitere Methoden der multivariaten Statistik gegeben.

Einführung in das statistische Datenanalyzesystem SPSS/PC+

W.-M. Kähler

Zeit: Mi., 10.00–12.00 Uhr, Raum: GW2, B 1090
Beginn: Mi., 13.10.93, Ende: 9.2.94

Diese Veranstaltung richtet sich an die StudentInnen des Studiengangs Geographie.

Es wird erläutert, wie sich das Programmsystem SPSS/PC+ bei der statistischen Datenanalyse einsetzen läßt.

Neben der Darstellung der zur Verfügung stehenden Sprachelemente wird am Beispiel einer empirischen Untersuchung die Form der von SPSS/PC+ ausgegebenen Analyseergebnisse erläutert und die daraus resultierende Interpretation angegeben.

Quantitative Methoden I mit EDV

**W.-M. Kähler
zusammen mit
H.J. Henning**

Zeit: Di., 13.00–15.00 Uhr, Raum: GW2, B 1400
Beginn: Di., 12.10.93

Diese Veranstaltung richtet sich an die StudentInnen des Studiengangs Psychologie.

Es wird dargestellt, wie sich Daten, die durch eine empirische Untersuchung erhoben wurden, mit den Verfahren der „Deskriptiven Statistik“ auswerten lassen. Dabei geht es darum, den Infor-

mationsgehalt der Daten in geeigneter Form zu beschreiben. Im Vordergrund dieser „statistischen Datenanalyse“ stehen die folgenden Fragen:

- Wie lassen sich Aussagen über einzelne Merkmale in Form von Häufigkeitsverteilungen und statistischen Kennwerten machen ?
- Wie läßt sich das Zusammenwirken von Merkmalen kennzeichnen?

Es wird erläutert, wie sich der Computer als Werkzeug zur Beantwortung dieser Fragen benutzen läßt. Dazu wird das Programm „SPSS“ zur statistischen Datenanalyse eingesetzt. Es werden die theoretischen Grundlagen vorgestellt und der Einsatz von „SPSS“ am Computer geübt. Es wird angestrebt, daß die Teilnehmer die grundlegenden Verfahren der „Deskriptiven Statistik“ eigenständig durchführen und dabei das SPSS-Programm als Unterstützung einsetzen können.

Einführung in Word 5.0

U.Leers

Zeit: 10.00–12.00 Uhr, Raum: GW2, B2820
Beginn: Mo., 04.10.93, Ende: Fr., 08.10.93

An den Nachmittagen der Kurstage stehen den Teilnehmern die Rechner für Übungszwecke zur Verfügung. --- Anmelden bitte bei Uwe Leers, GW2, Raum B2730.

Einführung in Word für Windows 2.0

U.Leers

Zeit: 10.00–12.00 Uhr, Raum: GW2, B2820
Beginn: Mi., 03.11.93, Ende: Fr., 05.11.93

An den Nachmittagen der Kurstage stehen den Teilnehmern die Rechner für Übungszwecke zur Verfügung. --- Anmelden bitte bei Uwe Leers, GW2, Raum B2730.

Einführung in Excel

U.Leers

Zeit: 10.00–12.00 Uhr, Raum: GW2, B2820
Beginn: Mi., 09.02.94, Ende: Fr., 11.02.94

Excel ist ein Tabellenkalkulationsprogramm, das unter Windows arbeitet und die Ergebnisse tabellarisch und graphisch ausgibt.

An den Nachmittagen der Kurstage stehen den Teilnehmern die Rechner für Übungszwecke zur Verfügung. --- Anmelden bitte bei Uwe Leers, GW2, Raum B2730.

Das Textsystem LaTeX - Einführung für Anfänger

J.Sauerland

Raum: MZH 4230 Blockkurs: 6.9.-9.9.93
Zeit: 9.00-12.00 und 13.30-15.30 Uhr

LaTeX ist ein batchorientiertes, komfortables Textverarbeitungssystem zum Setzen von Texten in Buchdruckqualität. Es ermöglicht u.a. auch die Ausgabe mathematischer Formeln. Latex-Dokumente können am Bildschirm vorbetrachtet und auf einem Laserdrucker ausgedruckt werden.

Bitte vor Kursbeginn eine Benutzernummer besorgen.

Das Textsystem WORD (4.0 und 5.0) - Einführung für Anfänger

J. Sauerland

Raum: MZH 4210 Blockkurs: 20.9.-23.9.93

Zeit: 9.00-12.00 und 13.30-15.30 Uhr

WORD ist ein weit verbreitetes Textsystem mit Menüsteuerung.

Im Kurs werden folgende Probleme behandelt:

- Eingeben, Speichern, Laden von Text
- Formatieren von Text (einschließlich Fuß-/Kopfzeilen und Fußnoten)
- Aufbau von Tabellen
- Drucken in verschiedenen Schriftarten und -größen auf einem Laserdrucker
- Arbeiten mit Druckformatvorlagen

Bitte vor Kursbeginn eine Benutzernummer besorgen.

Einführung in die Datenverarbeitung mit dem SAS-System

Werner Schulte

Raum: GW2 B2820 Blockkurs: 14.2.-18.2.94

Zeit: 9.00-12.00, 13.00-15.00 Uhr

Es wird am Beispiel einer empirischen Untersuchung eine Einführung in die Datenverarbeitung mit dem Programmsystem SAS gegeben. Ziel des Kurses ist das Kennenlernen und Anwenden von SAS als ein System, das unterschiedliche Aspekte der Informationsverarbeitung (Datenanalyse, Datenbank, Daten- und Texterfassung, Graphik) umfaßt.

Vorkenntnisse sind für die Kursteilnehmer nicht erforderlich. Die praktischen Übungen werden an PC's erfolgen. Die statistischen Grundlagen sind nicht Lehrstoff des Kurses. --- Anmeldungen bei Uwe Leers, Raum B2730, GW2.

Einführung in die Basisdienste des ZfN

Teil 1: Mail, FTP, Telnet

H.-U.Kirschke

RAUM: MZH 4210 Blockkurs: 19.10.-21.10.1993 13.00-16.00 Uhr

Teil 2: InfoDienste: LISTSERV,gopher, NetNEWS

K.-P.Busche

RAUM: MZH 4210 Blockkurs:26.10.-28.10.1993 13.00-16.00 Uhr
(Übungen nach Vereinbarung)

In Teil 1 wird in die Basisdienste des ZfN unter UNIX/AIX auf dem Rechner „alf“ eingeführt. Diese sind

- das Empfangen/Absenden von elektronischen Briefen (E-MAIL),
- das Kopieren von Dateien von und nach „fernen“ Rechnern (FTP) und
- das Arbeiten auf anderen Rechnern (telnet) vermittelt.

Dazu wird in die notwendigen Befehle des Betriebssystems UNIX (hier IBMs AIX) eingeführt.

In Teil 2 werden die Basisdienste angewandt; z.B. mit „telnet“ in der ERLANGER-Uni-Bibliothek recherchieren oder per E-MAIL an einer Diskussionsliste teilnehmen. Des weiteren wird in die Benutzung des Info-Lese- und -Empfangsprogramms: GOPHER eingeführt. Auch die Informationen des „CampusInfo-UniBremen“ (Kurs, Fachbereich- und Institutsmitteilungen, Vorlesungsverzeichnis etc.) werden über Gopher angeboten.

Teil 2 setzt Kenntnisse und Vertrautheit mit den Themen von Teil 1 voraus.

WORD 5.0 - Aufbaukurs: Druckformate, Textbausteine, Makros

**U. Widmer
(PC-Labor)**

Zeit: 10.00–13.00

Beginn: 2.11.1993

Raum: MZH 4390

Ende: 4.11.1993

Einführung in die Layoutgestaltung und die Programmiermöglichkeiten in der Textverarbeitung MS-WORD 5.0:

- Textbausteine anlegen und verwenden,
- Makros aufzeichnen, anwenden und editieren,
- Druckformate anlegen, verwenden und in Druckformatvorlagen speichern.

!!! Begrenze Teilnehmerzahl! Anmeldung bitte telefonisch bei Dr. Widmer 218-3188.

Aufbaukurs Netzdienste

H.-U.Kirschke

Blockkurs: Di., 23.11. bis Do., 25.11.1993

Zeit: 10.00-13.00 Uhr (Übungen nach Vereinbarung)

Raum: MZH 4380 (Bibliothek des ZfN)

In diesem Kurs sollen fortgeschrittene Benutzer von E-Mail, Filetransfer und Telnet in die Lage versetzt werden, diese Netzdienste effektiver als bisher zu nutzen, eventuell auftretende Probleme zu erkennen und zu beseitigen sowie Fehler an den richtigen Ansprechpartner weiterzuleiten. Es sollen dabei folgende Themen behandelt werden:

- Verknüpfung von Campusnetz und Weitverkehrsnetz
- Netzdienste: Network Information System (NIS)
Network File System (NFS)
Domain Name System (Nameservice)
- E-Mail Standardkomponenten: mail(x), sendmail und SMTP
Zusatzprogramme: elm, MH und xmh
- Mail-Adressen außerhalb vom Internet : UUCP, D400, BITNET

!!! Die Zahl der Kursteilnehmer ist auf 15 begrenzt.

Elektronische Katalogrecherche in Bibliothekskatalogen

**K.-P.Busche,
J.Fritsch**

Blockkurs Mi., 24.Nov.93 bis Fr., 26.Nov.93

RAUM: MZH 4210 9.00-12.00, 13.30-15.00 Uhr

- Verbundkatalog 92/DBI-Berlin
- HEIDI-Uni Heidelberg
- ELIS -Uni Erlangen/Nürnberg

Es wird die Recherche in der großen Datenbank (VK'92) des Deutschen Bibliotheksinstitut (DBI) in Berlin vorgestellt. Der DBI-Verbundkatalog'92 enthält den Katalog der Staats- und Universitätsbibliothek Bremen mit Stand Mitte 92 (d.h. 999.655 Bestandssätze). Der VK'92 bietet daher keinen aktuellen ONLINE-Katalog, aber die Vorteile des „download“ auf den lokalen PC zum Ausdrucken oder Import in die PC-Datenbank (z.B. BISMAS). Weiter ist die bequeme Suche nach Büchern in Bibliotheken anderer Bundesländer auf diese Weise möglich. Die Abfrage erfolgt nicht über Menüs, sondern über die Abfragesprache GRIPS Version 5.0.

Weitere Themen: Suche nach Literatur mit den menügeführten Programmen HEIDI und ELIS; (ggf. auch: Library of Congress Washington/DC,USA).

Hinweis: Bibliographieren von CD-ROM

**Mo., 10-12 Uhr
GW2 B 2730**

Das ZfN bietet im GW2 (B2730) Einführungen in die elektronische Recherchemöglichkeiten nach Büchern der deutschen und der englischen (britischen) „Nationalbibliographien“ an, von den CD-ROMs:

- DB der Deutschen Bibliothek und
- BNB der British Library.

Es werden Erläuterungen zum Download nach Bismas bzw. LIDOS gegeben. Längere Recherchen sind im CD-ROM-Raum der IVS der Universitätsbibliothek durchzuführen, Termine bei Frau Peterek (218-3612/-3617).

Einführung in das Literaturdatenbanksystem BISMAS

R. Lubenow

Zeit: Mo., 9.30 - 11.30 Uhr Beginn: 4.10.1993
Raum: MZH 4390 Ende: 8.10.1993

Es findet eine Einführungsveranstaltung in das Literaturdatenbanksystem BISMAS 1.0 unter DOS statt. BISMAS steht für „Bibliographisches Informationssystem zur maschinellen Ausgabe und Suchen“.

Dieses Datenbanksystem eignet sich besonders zur Literaturverwaltung für Diplom- und Magisterarbeiten. Es steht den Studierenden der Universität Bremen für ihre eigene Arbeit auch auf dem heimischen Rechner zur Verfügung. Es werden DOS-Grundkenntnisse vorausgesetzt sowie die Kenntnisse eines Editors oder einer Textverarbeitung (MS-Edit, MS-WORD).

BISMAS - Aufbaukurs (Indexerstellung, Drucken „Import“)

K.-P. Busche

Zeit: 10.00–13.00 Beginn: 23.11.1993
Raum: MZH 4390 Ende: 25.11.1993

- Aufbau von komplexen Indizes (z.B. Wörter aus mehreren Kategorien etc.)
- Aufbau von Druckformaten (Layoutgestaltung für Literaturverzeichnisse etc.)
- Einführung in die Sprachelemente der zu Bismas gehörigen PASCAL ähnlichen Programmiersprache: LM.
- Möglichkeiten des „import“ von Downloaddaten (z.B. aus dem VK'92)

12.3 Informationstechnische Grundbildung

3-983	K	Computergestützter Unterricht – Ergänzung des Lehrens und Lernens in der Schule Eignung für: alle Semester- u. Schulstufen anerkannt für: STRP B DPO: § 16.1a, NF § 5(1)2 2 SWS, Do 15-17, MZH 5210	K. Haefner
3-984	T	Tutorium zum computerunterstützten Unterricht, mit praktischen Übungen Eignung für: alle Semester- u. Schulstufen anerkannt für: STRP B DPO: § 16.1a, NF § 5(1)2 2 SWS, Do 15-17, MZH 7230	C. von Eitzen* H. Holldack*

3-981	K	Einführung in die Informationstechnik – Was muß der Mensch selber tun? – Was leistet der Computer? Eignung für: alle Semester- u. Schulstufen anerkannt für: STRP B DPO: § 16.1a, NF §5(1)2 2 SWS, Mo 17-19, MZH 5210	K. Haefner
3-982	K	Vertiefung zur "Einführung in die Informationstechnik" Eignung für: alle Semester- u. Schulstufen anerkannt für: STRP B DPO: § 17.1a, NF §5(2)1 2 SWS, Do 17-19, MZH 5300	K. Haefner

12.4 Kolloquien

Energiewissenschaftliches Kolloquium Bremen – Oldenburg

Ringvorlesung in Bremen und Oldenburg

Veranstalter: Prof. Dr. J. Luther, Universität Oldenburg

J.-P. Molly, Deutsches Windenergie-Institut, Wilhelmshaven

Prof. Dr. D. Wöhrle, Universität Bremen

2 SWS, 14-tägig, Mi 14.00 bis 18.00 Uhr

Ort nach Vereinbarung

Interdisziplinäres Kolloquium zur Be- und Entlastung von Umwelt und Arbeitswelt

Veranstalter: Prof. Dr. J. Scheer, Prof. Dr. I. Schmitz-Feuerhake,

Prof. Dr. K. Simhan (FB 1), Prof. Dr. W. Thiemann,

PD M. Vicker (FB 2)

Mi 17.00 bis 19.00 Uhr, NW 1, N 3130

12.5 Graduiertenkollegs

Lehrveranstaltungen Graduiertenkolleg „Lebenslauf und Sozialpolitik“

Seminar zur Biographie- und Lebenslaufforschung

2-stdg. (14-tägig)

H.-P. Blossfeld

Ansgar Weymann

Lebenslauf und Sozialpolitik -

theoretische und methodische Verbindungslinien

Do. 16.30-19 Uhr (14-tägig)

Stephan Leibfried

Ilona Ostner

u.a. Antragsteller

Methoden komparativer Analyse

Blockveranstaltung n.V.

Sonja Drobnic

Interpretation biographischen Materials

Blockveranstaltung n.V.

Ulrike Nagel

Doktorandenkolloquium

Di. 16-18 Uhr (14-tägig)

Alle Veranstaltungen finden im FVG, Raum W 0060, statt.

**Lehrveranstaltung Graduiertenkolleg
„Raumorientierung und Handlungsorganisation Autonomer Systeme“**

Doktorandenstudium

FB 3:

- | | | | |
|-----------|---|---|-------------------|
| VAK 3-911 | K | Kolloquium „Raumorientierung und Handlungsorganisation Autonomer Systeme“
SWS 2, Mo 17-19 Uhr, Kl. Hörsaal | B. Krieg-Brückner |
| VAK 3-791 | S | Verhaltenssteuerung instinktbasierter Roboter
SWS 2, Fr 13-15 Uhr, MZH 8090 | B. Krieg-Brückner |

FB 2:

- | | | | |
|--------|---|---|--|
| VAK 2- | V | Neurobiologie kognitiver Prozesse
SWS 2, Do 15-17 Uhr, ZB, B 0511 | G. Manteuffel |
| VAK 2- | S | Visuelle Verhaltenssteuerung bei Amphibien
– Experiment und Modellierung –
SWS 2, Do 13-15 Uhr, NW 2 A 4094 | G. Manteuffel,
G. Roth,
H. Schwegler |

FB 1:

- | | | | |
|--------|---|--|--|
| VAK 1- | S | Seminar über Fragen der Theoretischen
Neurophysik
SWS 2, Mo 15-17 Uhr, NW 1, N 3310 | H. Schwegler |
| VAK 1- | S | Visuelle Verhaltenssteuerung bei Amphibien
– Experiment und Modellierung –
SWS 2, Do 13-15 Uhr, NW 2, A 4094 | H. Schwegler
G. Roth
G. Manteuffel |

FB 9:

- | | | | |
|--------|--|---|------------|
| VAK 9- | | Wahrnehmung und Bewußtsein
SWS 2, Mo 11-13 Uhr, Grazer Straße 6 a | M. Stadler |
| VAK 9- | | Synergetische und Chaostheoretische Modelle
psychischer Funktionen
SWS 2, Mo 13-15 Uhr, Grazer Straße 6 a | M. Stadler |
| VAK 9- | | Psychologie des Gedächtnisses
SWS 2 | Heubrock |

FB 4:

- | | | | |
|-----------|---|---|-----------|
| VAK 4-510 | V | Handhabungstechnik I
SWS 2, FZB 0240 | A. Visser |
|-----------|---|---|-----------|

FB 3:

- | | | | |
|--------|---|--|----------------|
| VAK 3- | S | Autonome Roboter „Selbstorganisierende neuronale Netzwerkmodelle zur Bewegungssteuerung“
SWS 2, MZH | M. Wischnewsky |
|--------|---|--|----------------|

Ergänzungen und Änderungen von Zeit- und Raumangaben entnehmen Sie bitte dem Veranstaltungsverzeichnis und dem Aushang der einzelnen Fachbereiche.

Lehrveranstaltungen des Graduiertenkollegs „Komplexe Dynamische Systeme“

Sprecher: Prof. Dr. Hans-Friedrich Münzner

3-406	V+Ü	Zufällige Dynamische Systeme SWS 2+2 Di., Do. 13-15, MZH 2490	L. Arnold
3-407	V+Ü	Diskrete Dynamische Systeme und Differenzgleichungen SWS 4+2 Mo., Do. 10-12, Do. 13-15, MZH 2220	U. Krause
3-409	V	Einführung in die Theorie der zellulären Automaten SWS 2 15-17, MZH 6200	F. v. Haeseler
3-408	V	Simulation stochastischer und deterministischer dynamischer Systeme SWS 4, Mo. 13-15, MZH 7230 Mi. 13-15, MZH 7200	B. Martensson
3-431	S	Nichtlineare Kontrolltheorie SWS 2, Di., Mi. oder Do. 15-17, MZH 6120	A. Paice
3-	V	Parallele Implementierungen der Bewegungsgleichungen in hochauflösenden Ozean- und Atmosphären Modellen SWS 2, Di. 14-16, NWI S 3180	W. Hiller
3-446	S	Doktorandenseminar des Graduiertenkollegs: SWS 2, Di. 10-12., NWI/N 3310	alle HL

12.6 Verschiedene Veranstaltungen

Ihr werten Frauenzimmer, auf! Frauen in der Aufklärung

HISTORISCHES FRAUEN-KUNST-KULTUR-FESTIVAL

27. 11. – 2. 12. 1993 IN BREMEN

Viele Frauen im 18. Jahrhundert – einer Zeit des intensiven Aufbruchs – engagierten sich mit unterschiedlichen Hoffnungen für die „Aufklärung“. Sie bewegten sich auf allen Bühnen des öffentlichen Lebens und Arbeitens in der Erwartung, die Menschenrechte würden für alle Menschen, gleich welchen Geschlechts und welcher Hautfarbe, erkämpft werden.

Gegen Ende des 18. Jahrhunderts waren die begeisterten Mitstreiterinnen ebenso wie die Menschenteuropäischer Kulturen bereits aus dem „Mensch-Sein“ herausdefiniert und zwar vor dem Hintergrund einer aufklärerischen Argumentation. Die Aufklärung erscheint deshalb als eine Nahtstelle weiblicher und kolonialer Geschichte, deren Erforschung entscheidend zum Verständnis des Heute beitragen kann.

Dieses Festival gibt wissenschaftlichen Reflexionen, biographischen Darstellungen und künstlerischen Darbietungen von und über die Frauen des 18. Jahrhunderts einen gemeinsamen Rahmen. An sechs Tagen werden vormittags zwei bis drei Vorträge über Lebenssituationen und -entwürfe von Frauen, über die Philosophie und Pädagogik der Zeit, über „schwarze“ und jüdische Frauen, Naturwissenschaftlerinnen, Künstlerinnen, politisch engagierte Frauen, Aussteigerinnen und andere stattfinden. Ein großes künstlerisches Programm wird nachmittags und abends angeboten. Am Vormittag des 2. Dezember rundet ein Symposium die Beiträge der vorangegangenen Tage ab. Das Festival schließt mit einem Fest am Abend.

AUSWAHL AUS DEM FESTIVALPROGRAMM

AUFTAKTVERANSTALTUNG (Ende Oktober)

„Die Entstehung feministischen Bewußtseins“, Prof. Dr. Gerda Lerner, Wisconsin

VORTRÄGE

„Die Natur der Frau in der Französischen Aufklärung“, Dr. Liselotte Steinbrügge, Berlin

„Olympe de Gouges: Freiheit oder Guillotine“, Dr. Friederike Hassauer, Wien

„Traditionsbrüche. Jüdinnen im 18. Jahrhundert“, Dr. Barbara Hahn, Hamburg

KONZERTE

Orchesterkonzert mit der Deutschen Kammerphilharmonie

Kammerkonzert mit der Akademie für Alte Musik

Chorkonzert mit Werken von Maria Anna Martinez, Bremer Domchor/Solisten

THEATER/LITERATUR

„Cornelia“. Tanztheater über Goethes Schwester mit dem Norddeutschen Tanztheater

„Eine furchtbar große Freundin: Karoline von Günderode“. Szenische Lesung mit der Bremer Shakespeare Company

„Jean-Jacques Rousseau – Louise d' Epinay“. Theatrale Dialog-Lesung mit dem Bremer Theater

LITERARISCHER SALON

„Hab ich zu Kühnes gewagt?“ Frauen in Bremen. Einführung: Dr. Hannelore Cyrus, Bremen

AUSSTELLUNG

„Rahel Varnhagen. Eine jüdische Frau in der Berliner Romantik 1771–1833“
Einführung: Dr. Carola Gerlach, Berlin

Es gibt ein vielfältiges Film- und Beiprogramm!
Bildungsurlaube der VHS Brmen und VHS Diepholz sind dem
Festivalprogramm zugeordnet.

Nähere information beim:

Historischen Frauen-Kultur-Projekt, Piperstraße 1-3, 28195 Bremen,
Telefon 04 21-169 14 00, Fax 3 61-60 65

KRITISCHE UNI (KU)

Kritische Uni (KU) versteht sich als Sammelbecken für Menschen und Arbeitsgruppen, die sich mit kritischen Theorien/kritisch mit Theorie und gesellschaftlicher Realität auseinandersetzen.

Theorie ohne den Versuch, aus ihr praktisch-politische Konsequenzen für das eigene Leben (eigene Lebensbereiche) zu ziehen, verselbstständigt sich schnell in irrelevante Hirn-Gespinnste und/oder -im Vergleich zur herrschenden Wirklichkeit- in resignativen Zynismus.

Wir wollen diesen Verselbstständigungen durch enge Verbindungen zwischen Theorie und konkreter Praxis entgegenwirken. Deshalb bestehen einerseits enge Kontakte zum Montagsplenum und der Arbeit gegen die Hochschul-Deform. In diesem Zusammenhang übernimmt die kritische Uni die Aufgabe, durch Experimente mit selbstbestimmten Lernen und Lehren positive Beispiele gegen die herrschende Normalität an den Universitäten zu setzen. Im verschulten Studium ausgegrenzte Inhalte und Formen des Lebens sollen in der KU ihre Freiräume finden.

Andererseits verorten wir die KU im Projektzusammenhang der Bremer Commune. D. h., daß nicht nur Arbeitsgruppen an der Universität vernetzt werden sollen, sondern das Verbindungen über die Institution Universität hinaus zu anderen -außerhalb von Institutionen an gesellschaftlichen Zukunftsmodellen arbeitenden- Projekten entstehen. (Die Bremer Commune wird im Oktober ein Projektverzeichnis herausgeben, in dem einzelne Projekte und der Zusammenhang ihr Selbstverständnis erläutern). Interdisziplinarität ist hier das Stichwort.

Um einen kurzen Einblick zu geben, welche Themen u. a. im Rahmen der kritischen Uni bearbeitet werden, hier eine kurze Auflistung schon feststehender Veranstaltungen:

(Da das **Veranstaltungverzeichnis der Kritischen Uni** erst am 1. Oktober erscheinen wird, können wir jetzt nur eine kleine Auswahl von Veranstaltungen vorstellen).

„Alternative Philosophie“

Kontakt: Christian Dunker (Tel: 70 38 39)
Ort und Zeit siehe Veranstaltungsverzeichnis der KU

„Theorie und Praxis der Alternativgesellschaft“

Kontakt: Heidi Remmers (Tel: 70 38 39)
Ort und Zeit siehe Veranstaltungsverzeichnis der KU

- (Weiter-) Entwicklung des Historischen Materialismus von Charly Marx** Dirk Jenke
Vorbereitungstreffen: Do., 14. 10., 12.30h, Café Schwafel (GW 2, B 2760)
- Soziale Bewegungen in der BRD seit 1967** Elke Gundel
Vorbereitungstreffen: Do., 14. 10., 11.30h, Café Schwafel (GW 2, B 2760)
- Zur autoritären Formierung von Universität und Gesellschaft** Fabian Grass
Vorbereitungstreffen: Di., 12. 10., 14.00h, Café Schwafel (GW 2, B 2760)
- Theorie & Praxis sozialer Revolution bei Rudi Dutschke und Hans-Jürgen Krahl** Mark Fleischer
Vorbereitungstreffen: Mi., 13. 10., 14.00h, Café Schwafel (GW 2, B 2760)
- Utopie & Revolution – wie geht das zusammen?** Christoph Krause
Vorbereitungstreffen: Do., 14. 10., 14.30h, Café Schwafel (GW 2, B 2760)
- Den GRÜNEN (APO-Stand) Beine machen!** Anne Lustig
Zum Verhältnis von Bewegung und Parlament
Vorbereitungstreffen: Do., 14. 10., 15.00h, Café Schwafel (GW2, B 2760)
- Brauchen wir eine neue 68er Bewegung?** Dirk Jenke
Unterschied und Gleichheit der 60er und 90er
Vorbereitungstreffen: Do., 14. 10., 14.00h, Café Schwafel (GW 2, B 2760)

Auf den **Vorbereitungstreffen** soll ein erster Austausch über Form & Inhalt erfolgen und Ort und Termin der Veranstaltung abgesprochen werden. Weitere Infos zu den Veranstaltungen finden sich im „**Zweiten Veranstaltungsverzeichnis der Kritischen Uni**“ und an unseren Stellwänden auf den GW 2-Haupttreppen und im StudentInnenhaus.

Am Do., 14. 10., 16.00h laden die Kritische Uni, das Montagsplenum und der SDS Erstsemestri-ge zum **Immatrikulationstee** im Café Schwafel (GW 2, B 2760).

Veranstaltungsreihe:

VON DER 68ER (STUDENTINNEN-) REBELLION ZUR (DE-) FORMIERUNG DER HOCHSCHULE

- 1. 1968 – Die antiautoritäre Rebellion**
25 Jahre Aufschub gegen die autoritäre Gesellschaft!
Mi. 13. 10., 11.30 auf den Haupttreppen des GW 2 (Semester-Auftakt-Cafe)
- 2. Die Geschichte der Bremer Universität**
Von der umfassenden Demokratisierung zur autoritären (DE-) Formierung
Mi. 27. 10., 13.00 im ASTA-Foyer (StudentINNen-Haus)
- 3. 1988 – Die StudentINNen rebellieren wieder**
Von Ausstattungsforderungen zur Gesellschaftskritik... und dann?
Mi. 10. 11., 13.00 Im ASTA-Foyer (StudentINNen-Haus)
- 4. Kaputt – Die deutsche Universität**
Studieren im Leichnam?!?
Mi. 24. 11., 13.00 im ASTA-Foyer (StudentINNen-Haus)
- 5. Die neuen-alten Pläne der Hochschul-Deform**
Der perspektivlose Griff zu autoritären Reglementierungen
Mi. 08. 12., 13.00 Im ASTA-Foyer

Theater der Versammlung

Bremer Versuchsbühne zwischen Bildung, Wissenschaft und Kunst

Künstlerische Leitung:	Jörg Holkenbrink
Dramaturgie:	Anne Kehl
Wissenschaftliche Leitung:	Prof. Dr. Johannes Beck
Training:	Marcello Monaco

Kooperierende HochschullehrerInnen und DozentInnen:

nach Vereinbarung

Ensemble und weitere Theatergruppen:

nach Vereinbarung

An der Universität Bremen suchen im **THEATER DER VERSAMMLUNG** Theaterschaffende, Hochschulangehörige und der LehrerInnen gemeinsam nach neuen Formen der Theaterarbeit. Dabei geht es in erster Linie um die **Erkundung von produktiven Verbindungsmöglichkeiten zwischen wissenschaftlichen Studium, theaterpraktischen Experimenten und der öffentlichen Vermittlung der gewonnenen Erfahrungen:**

- **Entwicklung und Realisierung von szenischen Projekten und Theaterproduktionen** in Kooperation mit Seminaren aus verschiedenen Fachrichtungen und dem Wissenschaftlichen Institut für Schulpraxis (2. und 3. Phase der Lehrerbildung)
- **Erarbeitung von produktionsorientierten Methoden** im Umgang mit literarischen, politischen, psychologischen ... Texten (Inszenierungstypen, Dramaturgie) einschließlich experimenteller Formen der Theaterarbeit, die Raum, Bewegung, Zeirhythmen, Klang als kompositorische Elemente benutzen
- **Offene Werkstätten, Aktionen und Aufführungen**, in denen theaterpraktische Arbeitsergebnisse einer breiteren Öffentlichkeit zur Diskussion gestellt werden
- **Regelmäßiges Körper- und Improvisationstraining**
- **Gesprächskreise** zum Verhältnis von (Theater-) Kunst, Bildung und Wissenschaft
- **Erkundung von Kooperationsmöglichkeiten** mit der institutionalisierten/ nicht-institutionalisierten Kunst- und Theaterszene
- **Theaterreisen** zu exemplarischen Inszenierungen, Festivals, Studienwochen und deren Vor- und Nachbereitung
- **Begleitung von Unterrichtsvorhaben und Praktika** mit theaterpraktischen Anteilen
- **Erarbeitung von Ansätzen für den weiteren Ausbau qualifizierter theaterpraktischer Ausbildungsangebote** in der Universität und auch am Wissenschaftlichen Institut für Schulpraxis

Die Versuchsbühne ist über das **Institut für Kulturforschung und Bildung** als **Modellversuch** an die Universität Bremen angebunden.

Alle Neugierigen, die mehr über das Theater der Versammlung und seine Angebote erfahren möchten, können sich im **Theaterbüro** darüber informieren (**GW 2, A 2230, Tel: 04 21/2 18-31 32**). Es ist **montags von 11.00 bis 18.00 Uhr** und **donnerstags von 11.00 bis 13.00 Uhr** geöffnet.

Außerdem kann über folgende Adresse ein regelmäßig erscheinendes **Theaterheft** bestellt werden, das kommentierte Veranstaltungsverzeichnisse, Essays und Berichte über die praktische Arbeit des Theaters der Versammlung enthält.

Postanschrift: THEATER DER VERSAMMLUNG
Universität Bremen, Fachbereich 9
Postfach 330 440
28334 Bremen

Theater-Initiativen

„STUDENTENBÜHNE BREMEN“ (Vormals „Theater machen“)

- hat einen selbstentwickelten, spezifisch auf die Arbeit mit Laiendarsteller/innen zugeschnittenen Theateransatz (Konzeptpapiere können abgeholt werden)
- erarbeitet im Rahmen freier Assoziationen Stücke zu einem bestimmten Thema- oder bearbeitet und inszeniert literarische Texte mit einem den jeweiligen Zweck und Ort entsprechenden Inszenierungstyp (z. B. Bühnenstück, Performance, inszeniertes Fest et. c)

Sprechzeiten: Dienstag 17.00–18.00 Uhr, Foyer des Uni-Theaters

Kontakt: Franz Eggstein, Waterloostraße 45, 28201 Bremen, Tel.: 53 05 89
Roland Klahr, Sedanstraße 66, 28201 Bremen, Tel.: 53 03 88
David Milde, Getrudestraße 10/11, 28203 Bremen, Tel.: 70 55 31

„STUDIO FÜR MUSIK UND SPRACHE“

- Erarbeitung klassischer Musik und Sprechtheater (mit Aufführungen)

Kontakt: Inge Bombeck, Am Rüten 30 A, 28357 Bremen, Tel.: 25 65 22
Thomas Mittmann, Schweizer Straße 16, 28203 Bremen, Tel.: 7 12 36
Raymund Heusch, Kurfürstenstraße 43 a, 28211 Bremen, Tel.: 44 38 12

Uni Big Band

Unsere Big Band ist eine Art Unicum an dieser Universität, da sie nirgendwo richtig verortet ist. Sie wurde durch das positive Engagement einer einzigen Person gegründet, die es äußerst ungewöhnlich fand, daß eine Uni wie Bremen keine Big Band besaß.

Motivation und Spielfreude waren und sind der Aufruf zu dieser Veranstaltung. Bei uns treffen sich die StudentInnen aus allen Studiengängen, um gemeinsam Jazzmusik zu machen. Jede(r) trägt dabei ebenfalls Verantwortung für die gesamte Gruppe – wir sind eine demokratische Big Band, in der jede(r) bei der Organisation mitarbeitet! Dies gewährleistet uns eine gewisse Unabhängigkeit, ein Zustand, der nicht verändert werden darf!!

Die Big Band der Universität Bremen gibt ein vorbildliches Beispiel für Studentische Selbstorganisation und -Motivation innerhalb einer Bildungseinrichtung, an der Sachzwänge und Verschulung inzwischen zur Tagesordnung gehören.

Kontakt: Falko Puppe, Theodor-Körner-Straße 12, 28203 Bremen, Tel.: 04 21/7 63 99
Klau Schodde, Verw.-Gebäude 2130, Tel.: 218-27 05

Namensregister

- A**
- Abele-Oeschger, Doris 121, 123, 196
 Abeling, Cornelia 16
 Abraham, Winnie 27
 Achilles, Klaus 492
 Adler, Helmut **319**
 Adolph, Gottfried **472**
 Albers, Detlef **265**
 Albers, Inge 452
 Albrecht, Regina 465
 Alheit, Peter 310, **540**, 543, 547
 Alsheimer, Rainer 356, 358, 359
 Altenburger, Rolf 111, 114
 Amendt, Gerhard 337, 498, **529**, 533
 Amiri, Massoud-Amir **216**
 Ammerschubert-Schuld
 Inge 36, 163
 Anheier, Walter 69, 75, **91**, 96, 97, 100,
 101, 102
 Anker, Monika 128, 136
 Apitzsch, Ursula **541**
 Arndt, Fritz 74, **91**, 95, 98,
 100, 101
 Arnold, Ludwig 139, **140**, 149, 150,
 559
 Arntz, Wolf **106**, 121, 196
 Artus, Hans-Gerd 433, **484**, 488,
 489, 493, 512
 Aufschnaiter, v., Stefan 69, 70, **77**, 81, 500
 Augstein, Ernst 73, **77**, 83, 86, 87,
 194
- B**
- Babendreier, Jürgen 38, 39
 Babucke, Petra **202**, 203
 Baer, Wolfgang 488, 489
 Bäuml, Christoph 30
 Bahrenberg, Gerhard 46, 232, **235**, 237,
 238, 240, 241
 492
 Balzer, Hanne
 Balzer, Wolfgang 53, **125**, 132, 133, 137,
 186, 196
143
 Banse, Gerd **246**, 250
 Bargmann, Elke 243, 256, 310, **384**,
 407, 410
 Barslai, Benjamin **339**, 343, 346
 Bartsch, Klaus **216**, 224
 Basar, Brenda 349, **387**, 404, 405
319
 Basar-Eroglu, Canan
 Bass, Hans-Heinrich 310, 311
 Bataller Bantista, Isabel **319**, 330
 Bathmann, Ulrich 111, 117, 195
 Batschat, Hans 35
 Bauckhage, Klaus 166, **168**, 172, 173,
 174, 176, 178
485
 Bauer, Lutz 128, 131
 Bauer, Monika 290, 291, 310, 311,
 313, 497, 498, **529**,
 534, 535, 539, 550
 Bauer, Thomas 463
 Baumann, Marcus 111, 117, 195
 Baumgärtel, Frank **317**, 322, 329,
 332, 334, 335
 Baykut, Gökhan 128, 133
 Bechert, Johannes 349, 381, 383, **384**,
 393, 394, 398, 401,
 410, 421
 Bechtloff, Dagmar **244**, 257, 313
 Beck, Johannes 310, 314, 316, 360,
 498, **499**, 507, 513,
 517, 519, 538, 548,
 563
 16
 Beck, Marion 36, 433
 Beck-Christensen, Astrid 110
 Becker, Catharina 452
 Becker, Christian **140**, 147
 Becker, Gerhard 469
 Becker, Heinz **387**, 431, 508
 Becker, Ulrike 475
 Becker, Wolfgang 445, 446, 447, 512,
 519
280
 Behnke, Cornelia 488, 489
 Behrens, Edith 440, 442, 445, 549
 Behrens, Johann 36, 181
 Behrens, Renate 128
 Behrens, Ulrich **216**
 Behrens, Petra 34
 Behrens, v. d., Wilfried 480
 Behrje, Manfred 110, 115, 120
 Behrmann, Peter 76, **91**, 94, 96, 97
 Benecke, Wolfgang 453
 Berg, von, Doris

Berger, Wolfgang	54, 181	Bönkost, Klaus-Jürgen	436 , 441, 444, 445, 452, 453
Bergfrech, Stefanie	456	Börger, Dagmar	494
Bergmann, Klaus	33	Bohn, Bernd	321
Berkner, Kathrin	143	Bohnenkamp, Detlev	522
Berndt, Jörg	24, 317 , 324	Bolte, Anne	377
Bertrand, Ute	154	Bombeck, Inge	380, 564
Beyersmann, Dietmar	66, 113, 118, 124, 125 , 130, 131, 134, 135	Bonk, Ulrich	111, 114
Beyersmann, Inge	476	Borchers, Brigitte	128
Beys, Martina	319 , 326	Bories-Sawalla, Helga	387 , 421
Biekert, Torsten	183 , 185, 193	Born, Claudia	479
Bierwirth, Christian	216 , 219, 224	Boseck, Siegfried	72, 77
Biesecker, Adelheid	214 , 219, 226	Bothner, Paul	551
Biesold, Horst	244 , 250, 459, 462, 469, 505	Boulboulé, Guido	359, 361 , 363, 364
Billerbeck, Rudolf	61, 267, 278 , 282, 284, 293, 296, 298, 302, 303, 304, 307	Boy, Peter	279 , 281, 285, 294, 297, 300, 304, 309, 538, 549
Binder, Josef	76, 91 , 96, 97	Braden, Heinrich	459, 460
Bird, Katherine	279 , 305	Bradt, Christa	56
Bischoff, Susanne	491	Braun, Dietmar	279
Bislich, Roland	91 , 95, 102, 172	Braun, Harald	438, 484 , 486, 488, 492
Birkemeyer, Holger	216	Braun, Wieland	128, 136
Bitomski, Peter	128	Breckhoff, Werner	369 , 371, 372, 373, 378
Blandow, Jürgen	489, 529 , 539	Bredtmann, Gisele	523
Blank, Ellen	484 , 487, 491, 492, 494	Breiling, Matina	128, 129, 131
Blanke, Doritta	30	Breizke, Monika	184 , 192
Blanke, Ingrid	456	Brenker, Dagmar	319
Blanke, Jens	110	Bresemann, Beatrix	24, 27
Bleck-Neuhaus, Jörn	72, 77 , 83	Bretz, Elke	319
Bleil, Ulrich	53, 181, 183 , 185, 188, 190, 191, 192, 193	Breunig, Hans-Joachim	112, 125 , 130, 133, 134, 137
Block, Hartwig	486	Breunig-Lyriti, Vassiliki	24, 35
Blohm, Dietmar	106 , 114, 119, 120	Brey, Thomas	111, 117, 195
Blossfeld, Hans-Peter	278 , 280, 283, 284, 285, 290, 294, 296, 297, 298, 300, 303, 305, 309, 557	Briefs, Ulrich	152 , 161
Blume, Michael	495	Brinkmann, Claudia	128
Bochmann, Frank	319 , 329	Brinkmann, Erika	522
Bodden, Heinrich	69, 75, 91 , 94, 95, 99	Brinksmeier, Ekkard	164, 168 , 173, 176, 178
Bödecker, Karin	494, 495, 526, 527	Britsch, Klaus	214 , 219, 220
Boehm, Ulrich	61, 310, 314, 472 , 476	Brock, Adolf	47, 546, 548
Boehme, Harald	143 , 145, 148, 511, 525	Brockamp, Olaf	184 , 185, 187, 190, 191, 193
Böhmer, Axel	488, 489	Brockmann, Anna-Dorothea	337, 357, 529 , 532, 534, 535, 537
Böllinger, Lorenz	199 , 203, 207, 208, 210, 290, 291, 294, 299, 307, 534	Brockmann, Olaf	216
Böning, Holger	387	Brössler, Peter	154
		Brückmann-Knieriem, Asmut	246 , 251
		Brückner, Dorothea	110 , 121, 122
		Brügelmann, Hans	521 , 523, 524, 525, 528

- Brüggemann, Jürgen 36, 315
 Brüggemeier, Gert 56, **199**, 205, 210
 Bruns, Friedrich-Wilhelm 49, **152**, 158, 161, 480
 Bubenik-Bauer, Iris 463
 Budach, Wolfgang 38
 Buddemeier, Heinz 288, 310, **361**, 363, 365
 Bücking, Jens 110
 Büllesbach, Alfred **152**
 Bürger, Peter 353, 360, **384**, 401, 421, 422
 Bullerdiek, Jörn 43, **106**, 114, 119, 120
 Bunke, Hermann 449
 Bunse-Gerstner, Angelika **140**, 148, 150
 Burckhardt, Anneliese 31
 Burrows, I. 171, 194
 Burrows, Philip 73, **77**, 83, 86, 87, 90
 Busch, Dirk W. 287, **499**, 506, 516, 517
 Busche, Klaus-Peter 41, **245**, 554, 555, 556
 Butterwegge, Christoph **265**, 266, 268, 269, 271
- C**
- Carmesin, Heinz Otto 82, 83, 192
 Cermak-Sassenrath, Ilse **484**, 486
 Chaselon, Friedrich **319**, 325, 334, 335, 336
 Christ-Fiala, Agnes **260**, 263
 Claassen, Heidrun 110, 123
 Collet, Iren **235**
 Colneric, Ninon 202
 Conert, Hans-Georg 60, 66, **265**, 269, 270, 271, 272, 312
 Cordes, Hermann 103, **106**, 116, 118, 123
 Coy, Wolfgang **152**, 157, 158, 160, 161, 162
 Crome, Horst 447
 Cyrus, Hannelore 210, 267, 268, 270, 271, **276**, 289, 291, 294, 299, 300, 307, 547, 560
 Czycholl, Gerd 69, 70, **77**, 81, 83, 84, 85
- D**
- Dämel, Gerd 495
 Däubler, Wolfgang 66, **199**, 203, 206
 Dahle, Wendula **384**, 398, 399, 401, 512
 Dahm, Michaela **387**
 Dahmke, Andreas **183**, 187, 190
 Damm, Reinhard 56, **199**, 204, 206, 208
 Daniliidis, Georgios 59
 Danker-Hopfe, Heidi **110**, 111, 116, 122
 Degner, Joachim **216**, 218
 Deitmer, Ludger **473**
 Delgado, Antonio **168**
 Denker, Michael 128
 Denneberg, Dieter **140**, 147, 150, 218, 226
 Derleder, Peter **199**, 204, 205, 208
 Dette, Christoph **245**, 247
 Deuchert, Michael **319**
 Deuse, Arno 468, 470
 Deutsch, Michael **140**, 146, 150, 187, 193
 Dicke, Ursula **110**, 111, 121
 Dickmann, Elisabeth **245**, 248, 249, 256, 425, 426
 Dieckmann, Gerhard 111, 117, 195
 Diehl, Horst 71, **77**, 83, 85, 86, 90
 Dießenbacher, Hartmut **529**
 Dietze, Lutz 207, **499**, 506, 510, 515
 Dimitriewa, Marina **260**, 262
 Dobeneck, Tilo **184**, 188, 191
 Döhner, Otto **455**, 459, 464, 465, 470, 498
 Dölle, Klaus 24, 27
 Döllner, Gabriele 111, 115
 Döpp, Klemens **152**, 159
 Döring, Dirk 111, 113, 186
 Dohr, Reinhard **362**, 367
 Dombrowski, Heinz-Dieter 81, 83, **140**, 145, 146, 191
 Donat, Helmut **317**
 Donner, Barbara **183**, 188
 Drechsel, Reiner **472**, 475, 476, 480
 Drechsel, Wiltrud **499**
 Drefke, Helma 491
 Drescher, Ewald **473**, 475, 481
 Dressel, Jochen 47
 Dressel, Werner 50
 Drewes, Frank **154**, 158
 Dreybrodt, Wolfgang 53, 66, 71, **77**, 81, 83, 85, 89, 90, 191
 Dreyer, Michael 495
 Drobnic, Sonja 557
 Dröge, Franz 315, **355**, 358, 359
 Droste, Petra **216**
 Dubbels, Rolf **110**, 111, 120
 Dubischar, Roland **199**, 204, 205, 208

Dubovy, Eva **260**, 263
 Duerr, Hans-Peter 344, **355**, 356,
 358, 359
 Dunker, Christian 561
 Duwe, Gerd **361**
 Dworatschek, Sebastian **214**, 218, 222
 Dzikowski, Peter 487, 495

Ernst, Hartmuth 110, 113, 120
 Erzberger, Christian **279**, 286, 297, 305
319
 Essan, Cecilia 487, 488
 Essert, Hans-Jürgen **154**
 Evered, Mark 111, 123, 196
 Eversberg, Ulf **143**
 Evertz, Carl

E

Ebberfeld, Ingelore **530**, 537
 Eberle, Andrea 110, 112, 115
 Eberlein, Roswitha 452
 Ebert, Klaus 128
 Eberwein, Wilhelm 47, **542**, 545, 546
 Ebi, Norbert **235**, 241, 242
 Eckert, Annemarie 466
 Eckhardt, Mathias **501**
 Eder, Dagmar 486
 Effinger, Herbert 535, 536
 Eggerichs, Gisela 53, 55
 Eggstein, Franz 564
 Ehlers, Christian 110, 113, 120
 Ehlers, Jürgen **235**, 238
 Ehrenforth, Jörg 333
 Ehrenstein, v., Dieter 72, **78**, 89
 Ehrig, Detlev **216**, 218, 224
 Ehrig, Heike **456**, 462, 464, 514,
 515, 519
 Ehrmann, Werner 189
 Eichwede, Wolfgang 232, 243, 257, **260**,
 261, 265, 267, 270,
 383
 Ekau, Werner 111, 117
 Elfers, Jörg **216**
 Ellerbrock, Heide 128, 136
 Ellerkamp, Marlene **245**, 254, 538, 549
 Elmshäuser, Konrad **245**, 248
 Elsmann, Thomas **245**, 253, 396, 397
 Elsner, Gine 66, 124, 137, 174,
 287, **436**, 438, 439,
 440, 443
 Emmerich, Wolfgang 355, 356, 360, 383,
384, 397, 399, 400,
 401
 Endruweit, Albrecht **340**, 342, 347
 Engelhardt, Hans-Joachim **184**, 185, 193
 Engelmann, Jörn 128
 Engler, Jens **143**
 Entrich, Hartmut **106**, 112, 119, 123
 Erb, Ulrike **154**
 Erkens, Elmar **216**

F

Fahrenholz, Werner 32
 Faist, Thomas 269, 270, 272, **279**,
 291, 299, 307, 549
319, 326
 Faris, Kerime 143, 144
 Faßbender, Heike **199**, 204, 207, 210
 Feindura, Yolanda **361**, 366
 Feldmann, Heinz 36, 139
 Feldmann, Raimund 128
 Fend, Mechthild 365, 371
 Feuser, Georg 433, **455**, 459, 460,
 461, 503, 504
 468
 Fichtner, Dieter 486, 491
 Fikus, Monika 480
 Filzen, Reinhard **183**, 185
 Fischer, Gerhard **216**
 Fischer, Hajo 81, 88, 118, 128, 132
 Fischer, Holger **140**, 144, 148
 Fischer, H. Wolfgang **216**, 228
 Fischer, Jürgen **471**, 473, 481
 Fischer, Martin **216**, 218, 220
 Fischer, Regina **106**
 Fischer, Ulrich **435**, 436
 Fischer, Wolfgang Christian 449, 450
 Flato, Gunter 467
 Flehmig, Inge **182**, 187
 Flemming, Burghard 126
 Flögel, Ulrich **106**, 116, 118, 121, 324
 Flohr, Hans 328, 329
 Flor, Renate 110, 121
 Flügel, Gaby 27
 Förster, Joachim 359
 Foitzik, Doris **521**, 523, 524, 525
 Forytta, Claus 110, 112
 Fracella, Franko 65, **199**, 204, 205, 206
 Francke, Robert 16
 Frank, Inge **216**
 Frank, Jasmin **216**
 Frank, Regina 310, 311, 381, **384**,
 421, 427

- Francinella, Donatella **388**, 426, 427
 Frede, Wolfgang **473**, 481
 Freese, Waltraud 466, **530**, 532, 536
 Freyhold, v., Michaela 233, **274**, 290, 291, 310, 311
 Friede, Michael 110, 116
 Friedrich, Jürgen 49, **152**, 157, 161, 162
 Friese, Marianne **542**, 544, 547
 Fritzsche, Petra **202**, 208
 Fröleke, Hartmut **435**, 436, 452, 453
 Fütterer, Dieter K. 53, 54, **198**, 185, 191, 193
- G**
- Gabel, Detlef **125**
 Gabele, Paul **499**, 513, 517
 Gässler, Gerhard 33
 Gallas, Helga 24, **384**, 401
 Gamst, Jens 82, **140**, 146, 148, 192
 Garbade, Klaus 128
 Gayke, Klaus 33
 Gebhardt, Hartwig 258, 356
 Gehrig, Dieter **246**, 250, 511
 Geiss, Imanuel 60, **243**, 254, 256, 259, 310
 Genießer, Hans-Gottfried 128, 131
 Genthner, Klaus 165, **168**, 171, 173, 175
 Gerdes, Ursel 14, 26
 Gerds, Peter **473**, 477, 483
 Gerl, Herbert **540**, 548
 Gerlitz, Peter **339**, 342, 347
 Gerstenberger, Heide **214**, 219, 221, 267, 287, 293, 301, 306, 482
 Geßmann, Sylvia 495
 Gessner, Volkmar **199**, 205, 206, 211
 Gierschner, Brigitte 36, 69
 Giese, Claudius **340**, 344, 347
 Glause, Paul **266**
 Glinka, Maria 61
 Gniech, Gisla **317**
 Göbels, Gabriela **216**
 Göckenjahn, Gerd **279**, 285, 289, 296, 299, 304, 306
 Gödeke, Thomas 110, 123
 Görges-Dey, Sabine 24, 28
 Goerke, Rosemarie 27
 Görs, Dieter 66, 441, 482, **540**, 544, 545, 546
 Götz, Wolfgang 467
 Götze, Karl-Heinz **387**
 Gorkisch, Klaus 469
- Gotthold, Jürgen **199**
 Gottschalk, Felicitas **542**, 544, 547
 Gottschalk, Jutta 16
 Gottwald, Sylke 35
 Grabitz, Hubert **319**, 329
 Graf, Ulrike 110, 119
 Grafe, Heidi 110, 112, 115
 Grafe-Gianti, Manuela **522**, 528
 Graue, Bettina **202**
 Grauert, Wilfried 399
 Grawert, Elke **216**
 Greb, Thomas **216**
 Greger, Gottfried **168**, 177
 Greiser, Eberhard 124, **141**, 150, 338
 Grenzdörffer, Klaus **214**, 218, 219
 Grieger, Björn **183**, 189
 Grieme, Willi 450, 481
 Griesche, Detlef **217**, 223
 Griesche, Heike 36, 181
 Grimme, L. Horst **106**, 113, 114, 118, 120, 124, 134, 135, 207, 210
 Grimsehl-Scheu, Alica **530**
 Gronwald, Detlef 221, 251, 287, 293, **472**, 473, 475, 477, 482, 483
 Grope, Norbert 128, 137, 186
 Grotheer, Antje **202**
 Grützmann, Albert 473
 Grütznier, Friedhelm **501**
 Gültekin, Refik Adil 110
 Gummersbach, Bernward 459, 460
 Gumprecht, Ralf 110
 Gundlach, Mathias **143**
 Gutowski, Jürgen 71, **78**, 83, 85, 90
- H**
- Haase, Rita 110
 Habben, Carl 128, 132
 Habel, Annegret **154**, 157
 Haefner, Klaus **152**, 160, 162, 509, 517, 520, 556, 557
 Hägermann, Dieter 232, **243**, 247, 251, 253, 259
 Haeseler, v., Fritz **143**, 149, 559
 Haferkorn, Hans-Jürgen **499**, 512
 Hagedorn, Andrea 59
 Hagemann, Ingrid **340**
 Hagens, Brigitte 110, 113, 186
 Hahn, Manfred **243**, 249, 254, 255
 282, 302

Namensregister

Hainke, Wolfgang	361 , 367	Hesel, Hartmut	439, 485 , 487, 488, 490
Haller, Frank	216 , 224	Heseler, Heiner	45
Hamacher, Bernd	442	Hesslinger, Daniela	111, 124, 128, 137, 178
Hamann, Christian	110	Hensch, Raymund	564
Hamm, Barbara	531 , 533, 537	Heydemann, Evelyne	388 , 422, 423, 424
Hampe, Ruth	466	Heyser, Wolfgang	24, 106 , 115, 118, 120
Hanisch-Appeldorn, Lucia	37, 497	Hickel, Rudolf	214 , 218, 226
Hanses, Andreas	530 , 531, 535, 536	Hielen, Brigitte	110, 115, 122
Harfst, Sven	128	Hildebrandt, Armin	107 , 112, 113, 114, 118, 119, 135, 186
Harjes-Badawi, Erika	30, 59	Hindrichs, Wolfgang	47, 540 , 543, 544, 545, 546
Harig, Helmuth	60, 167, 168 , 173, 176, 177	Hinrichs, Karl	549
Hart, Dieter	56, 199 , 203, 206	Hinrichsen, Diederich	139, 141 , 144, 150
Hartwig, Andrea	128 , 131	Hinz, Manfred	200
Hayek, Assad	217 , 222	Hirsch, Bernd Emil	165 , 168 , 173, 175, 176, 177, 223
Hecht-El Menshawi, Beatrice	235 , 239, 314, 357, 512, 531, 533, 536	Höller, Heinzpeter	154 , 159
Heeg, Franz Josef	163, 168 , 172, 173, 176, 223, 438, 441, 443	Hoenen, Edzard	361 , 366, 367
Hegemann-Mahltig, Gisela	47	Hönisch, Ulf	154
Hegselmann, Rainer	315, 350 , 353	Höper, Frank	128, 131
Heide, Holger	214 , 219, 220, 226, 228, 310, 313	Hoerder, Dirk	243, 252, 256, 257, 383, 384 , 407, 410
Heidegger, Gerald	473 , 475	Hoffacker, Werner	28
Heidemann, Eberhard	40, 551	Hoffmann, Rainer	280
Heiland, Hans-Günther	280 , 284, 297, 304	Hoffmann, Reinhard	65, 66, 200
Heilmann, Marianne	32	Hoffmann, Rudolf-Eberhard	141 , 145, 148
Heinrichs, Helmut	200 , 205	Hofmann, Andrea	280
Heinsohn, Gunnar	375, 377, 529	Hohenspein, Karin	24
Heintze, Dieter	245 , 258, 313	Holderied, Barbara	388 , 431
Heinz, Walter R.	46, 50 51, 52, 315, 316, 317 , 327, 333, 440	Holkenbrink, Jörg	360, 400, 517, 563
Hellige, Hans-Dieter	98	Holl, Karl	243 , 248, 250, 255, 256
Helmbrecht, Karen	128	Holtz, Gerhard	217
Hempel, Gotthilf	182	Holzapfel, Günther	540
Hempel, Peter	532	Homburg, Gerhard	455 , 471
Hennig, Jürgen	496	Honnens, Brigitte	280
Henning, H.-Jörg	316, 317 , 321, 325, 334, 335, 336, 526, 552	Hopfe-Minnemann, Gertrud	454
Henning, Joachim	141 , 145, 147	Hoppe, Anita	458
Henning, Karl-E.	493	Hoppe, Manfred	472 , 473, 475, 478, 480
Hensel, Henning	340 , 348	Hoppe, Maritta	32
Hepsöyler, Ender	388	Horneffer, Klaus	141 , 145
Hermann, Peter	531 , 532, 535, 538	Hortmann, Michael	57, 143 , 147, 157
Hermann, Ulrich	250, 511, 517, 521 , 523, 524, 527, 528	Hosche, Reinhard	453
Hermes, Christel	362 , 367	Hosenfeld, Elli	33
Herrlich, Horst	141 , 150	Hubberten, Hans-W.	182
Herterich, Klaus	54, 182 , 188	Huege, Christian	217
Herzog, Lieselotte	456 , 458, 469	Hüttner, Manfred	214 , 218, 222, 227, 228

Huffschmid, Jörg **214**
 Huisken, Freerk **433, 435, 445, 500,**
 507, 515, 517
 Hummerich, Sabine **202**
 Hund, Heike **128, 129, 130, 134**
 Hund, Rolf-Dieter **128, 129**
 Hundrieser-Rohr, Ingrid **542, 543**
 Hunsinger, Karin **542, 548**
 Huppertz, Hermann **141, 147, 525, 526**
 Hutter, Jörg **280**
 Hwang, Ki-Don **217**
 Hyams-Peter,
 Helge-Ulrike **465, 466, 472, 475,**
 478, 514, 538

I

Isbrecht, Klaus **36, 69**
 Isenbeck-Schröter,
 Margot **88, 183, 188, 189, 190**
 Isenberg, Hans-Georg **47**

J

Jablonka, Frank **388, 425**
 Jacobs, Otmar **477, 481**
 Jaeger, Hans-Wolf **43, 385, 396, 397,**
 399, 401, 402
 Jaeger, Nils **103, 125, 130, 131,**
 133, 135
 Jager, Andrea **36, 103**
 Jander, Lothar **337**
 Jans, Arnold W. H. **125**
 Janssen, Mathias **217**
 Jantzen, Franziska **24**
 Jantzen, Wolfgang **455, 458, 459, 461,**
 504, 505
 Jastorff, Bernd **118, 125, 131, 133,**
 135, 207, 210
 Jedamski, Doris **245, 258, 314**
 Jenzen, Uwe **446**
 Jeske, Arnold **36, 139**
 Jöhnk, Antje **37, 497**
 Joerges, Christian **56, 200**
 Jonas, Berthold **484**
 Jordan, Martin **110**
 Jorgensen, B. B. **53**
 Jüptner, Werner **74, 78, 83, 85,**
 89, 177
 Jürgens-Kirchhoff,
 Annegret **361**

Jürgensen, Frank **128, 132, 134**
 Jugert, Gerd **319**
 Jung, Christof **78**
 Jung, Reinhard **38**
 Just, Eberhard **135, 136**

K

Kähler, Wolf-Michael **41, 235, 239, 552**
 Kahmann, Annegret **260, 263**
 Kalisch, Ines **202, 206**
 Kalmbach, Peter **65, 215, 218, 226**
 Kammeler, Eva-Marie **541, 542, 547**
 Kan, Arif **110**
 Kandelhard, Ronald **202, 203**
 Kanzow, Eckhard **154, 158**
 Kappel, Robert **310, 311, 312**
 Karmann, Elfriede **128, 130**
 Karsten, Heike **113, 186**
 Karsten, Ulrike **36, 198**
 Kasten, Ursula **128**
 Kats, Wybren **402, 471**
 Kattner, Gerhard **128, 132, 196**
 Kaufmann, Margrit **359**
 Kehl, Anne **563**
 Keil, Annelie **337, 442, 461, 465,**
 514, **529, 532, 534,**
 535, 536
 Kelle, Klaus-Udo **279, 295, 309, 325**
 Kerckhoff, Ingrid **387**
 Kesper, Martin **235, 237, 241**
 Kienzler, Reinhold **167, 168, 170, 171,**
 174, 178
 Kieselbach, Thomas **319, 333, 334, 439**
 Kinder, Hans-Peter **139, 141, 144,**
 149, 151
 Kippenberg,
 Hans Gerhard **315, 339, 342, 343,**
 346, 347, 349
 Kirschke, Heinz-Ullrich **40, 554, 555**
 Kirst, Gunter-Otto **107, 115, 119, 121,**
 124, 195, 196
 Kissel, Wolfgang **260, 262**
 Klaasen, Marianne **13, 30, 35**
 Klahr, Roland **564**
 Klau-Emken, Dieter **377**
 Klaus, H.-Gustav **385, 407, 408**
 Klein, Eberhard **387, 418**
 Klein, Peter **531, 532, 549**
 Klein-Schonefeld, Sabine **14, 26**
 Kleine, Gotthard **441**
 Kleinen, Günter **316, 369, 371, 372, 378**

- Kleinmann, Markus **501**
 Klemd, Reiner **183, 188, 189**
 Klenke, Dagmar 447
 Klink, Lieselotte **245, 253**
 Kloft, Hans 232, **243, 247, 250, 253**
 Knatz, Lothar **350, 352**
 Knauf, Diethelm **388, 407, 410, 411**
 Knaust, Manfred 337, **531, 533, 537**
 Knieper, Rolf 24, 198, **200, 203, 310**
 Knitter, Gerd 128, 130, 134
 Knobeler, Markus 128
 Knötzel, Jürgen **110, 113**
 Knoll, Gerhard **245, 249, 250, 388, 399**
 Knoop, Ute 366, 526
 Kobs, Michael **320, 327**
 Koch, Hans-Albrecht 243, 258, 383, **385, 386, 398, 401**
 Koch, Hans-Jürgen 36, 198
 Koch, Sybille 41
 Koch, Volker **280, 447**
 Koch-Raphael, Erwin **369, 375, 376**
 Köck, Wolfgang 56, **202, 208**
 Köhler, Hartmut **110, 111, 117, 122**
 Kölling, Martin **183, 188, 189, 190**
 Körber, Klaus 268, 270, 290, 308, **541, 542, 544, 546**
 Kogler, Herbert 128, 132
 Kohls, Susanne **110**
 Kohn, Edith **320, 330**
 Koopmann, Beatrix 110
 Koopmann, Klaus 250, **266, 273**
 Kopfer, Herbert **215, 223, 224, 226**
 Kortum, Dieter 220, 228
 Kottmeier, Christoph 73, **78, 83**
 Krämer, Hagen **217**
 Krämer-Badoni, Thomas 46, 219, 220, 240, **274, 283, 292, 297, 299, 303, 304, 307**
 Krappmann, Paul **110, 116, 121**
 Krasnodebski, Zdzislaw **260, 262, 263**
 Krause, Detlef 223, 233, 267, **278, 284, 292, 293, 296, 298, 302, 306, 307**
 Krause, Gunther 53, **78, 196**
 Krause, Ulrich **141, 145, 149, 559**
 Kreeb, Karl-Heinz **107, 116**
 Kreienhoop, Lutz 128, 131, 134
 Kreowski, Hans-Jörg **152, 159, 161**
 Kretschmann, Rudolf **455, 458, 466**
 Kreuz, Gunter **369, 372**
 Kreuzgrabe, Lutz **217**
 Kreye, Horst 383, **385**
 Krieg-Brückner, Bernd 57, 60, **153, 157, 158, 161, 162, 558**
 Krieter, Manfred **235, 237, 238, 240, 241, 242**
 Kruschke, Norbert **320**
 Kröger, Georg 110, 112, 114
 Krogmann, Werner 383, **385, 399**
 Kroll, Thilo **320, 330**
 Krüger, Holger **362**
 Krüger, Marlis 14, 50, **274, 282, 288, 293, 295, 299, 302, 306, 307, 310, 311**
 Krüger, Michael 213, **216, 226**
 Krüger-Müller, Helga 51, **472, 476, 478, 479**
 Krumenacker, Franz-Josef **530, 532, 534**
 Kruse, Peter 57, **320, 322, 326, 331**
 Kubicek, Herbert **153, 158, 159, 160, 162**
 Kück, Gerd-Rüdiger 27
 Kühn, Bernd 128
 Kühne, Rolf 32
 Künzi, Klaus 73, **78, 83, 87, 90, 94, 194**
 Kuhlenkamp, Detlef 41, 498, **540, 544**
 Kuhlmann, Jan **154, 158**
 Kuhlmann, Petra 462, 515
 Kuhn, Hans-Martin 462, 505
 Kulawik, Kornelia 128
 Kurth, Ina **142, 144, 147, 525**
 Kurth, Ulrich 61, **339, 342, 345, 346, 347, 511, 527**
 Kusch, Dirk 128, 131
 Kuss, Hans-Joachim 181, **182, 185, 188, 189, 190**
 Kutsupis, Sigrid 36, 382
- L**
- Labouvie, Hildegard **320**
 Ladeur, Karl-Heinz **200, 204, 205, 207, 210**
 Lamber, Ryszard 128, 132
 Lampe, Albrecht **531, 535**
 Landmesser, Holger 128, 129
 Landsburg, Helma **297**
 Lange, Christoph **215, 220**
 Lange, Hellmuth 49, **80, 82, 123, 137**
 Langnickel, Gerd 30
 Laur, Rainer 69, 75, **91, 94, 95, 97**

- Lautmann, Rüdiger 233, **278**, 280, 282, 284, 295, 296, 300, 302, 303, 309, 332, 519
- Ledergerber, Brigitte 448
- Legenhausen, Claus **217**, 220
- Leibfried, Stephan 48, 52, **529**, 557
- Leibfritz, Dieter 86, **126**, 130, 133, 134, 135
- Leisering, Lutz **279**, 284, 297, 303, 533
- Leites, Kordula 486, 492
- Leithäuser, Gerhard **215**
- Leithäuser, Thomas 61, **317**
- Lembke, Peter 54, 87
- Lemcke, Gisela 468
- Lemke, Peter **78**, 83, 194
- Lemmermann, Heinz **369**
- Lemper, Alfons **215**, 222, 226, 227, 228
- Lenzen, Richard 335, 336, 453
- Leuschner, Gudrun 466
- Libertin, Karin 36
- Lichtenberg, Hagen **200**, 205, 206, 210, 211
- Lichtner-Linde, Dorothea 464
- Liebe-Harkort, Klaus 61, 381, 383, **385**
- Lieberg, Andreas **369**, 372, 373, 375, 379
- Liedtke, Joachim 393, 398, 409
- Lindenau, Volkmar **142**, 144, 148, 526
- Lindner-Achenbach, Susanne 466, 538, 548
- Littek, Wolfgang **473**, 475, 478, 480
- Lochte, Karin 111, 117, 195
- Löchel, Elfriede **320**, 325
- Lödige-Röhrs, Magdalena 508, **530**
- Lörcher, Brigitte 493
- Logemann, Hartmut **143**
- Lohmann, Ruth 128, 130
- Lohmann, Ulla **321**, 322, 324
- Loos, Peter **280**
- Lork, Andre 128, 130, 134
- Lork, Enno 128, 134
- Lott, Jürgen **339**, 343, 344, 345, 346, 347, 348, 502
- Lotz, Dorothee **217**
- Luchesi, Brigitte **339**
- Ludwig, Karl-Heinz **243**, 251, 252, 253, 259
- Ludyk, Günter 74, **92**, 97, 100
- Lück, Manfred 32
- Lüddecke, Günther 480
- Lüdemann, Christian **281**, 283, 295, 300, 305, 309
- Lüderwald, Andreas **369**, 372, 378
- Luger, Peter **183**, 185, 189, 190
- Lund, Kirsten 326
- Luthe, Detlef **530**, 531, 534, 536
- Lutz-Kunisch, Birgit 14, 24
- M**
- Maaßen, Dieter **126**
- Machtan, Lothar **244**, 248, 254, 259, 292, 308
- Mader, Wilhelm 498, **540**, 543
- Mårtensson, Bengt **143**
- Mävers, Hella **369**, 379
- Mävers, Klaus **369**, 372, 378
- Mahltig, Gerhard 439, 444
- Mahmondzadeh, Karah **217**
- Mai, Hartmut **183**, 190
- Mainz, Rolf 253, **340**, 348, 354
- Malkus Andreas **236**, 237, 241
- Manske, Fred 49, **93**
- Manteuffel, Gerhard 57, 84, **107**, 113, 116, 119, 121, 122, 558
- Manthey, Martina 110
- Margalef, Trinitat **388**, 427
- Markus, Ernst-August 33
- Marssolek, Inge 270
- Marte, Gert 76, **92**, 94, 96, 153, 159, 160, 161
- Martin, Uwe 468, 469
- Marzahn, Christian 355, **530**
- Mattfeld, Anja 31
- Matthies, Klaus **361**
- Mayer-Heinricy, Adalbert 69, 71, **79**, 83, 85, 86, 90, 134
- Mayr, Peter 166, **168**, 170, 177
- Mecking, Burckhardt **340**, 343, 345, 346
- Mehrtens, Arnd **350**, 351
- Mehrtens, Martin 28
- Meinersen, Ludwig 447, 454
- Meinking, Annegret 59
- Menk, Antje-Katrin 381, **385**, 403, 404, 406
- Mergner, Ulrich 439, 441
- Merkel, Johannes 337, 357, **530**, 532, 533, 537
- Meseck, Ulrich **484**, 486, 491, 493, 495
- Messner, Frank **217**
- Metew, Simeon **169**

- Metscher, Thomas **385**, 402, 407, 408
 Meuser, Michael 284, 295, 296, 300, 302, 309
- Mevenkamp, Nils **236**, 239
 Mews, Rüdiger 103, **126**, 129, 130, 131, 134, 137
 Meyer, Hartmut 37, 497
 Meyer, Heike 460, 504
 Meyer, Helga **217**
 Meyer, Monika 31
 Meyer, Rolf 477
 Meyer, Thomas **202**, 203
 Meyer zu Erbe, Fried **236**, 241
 Meyerdierks, Doris 110
 Michalk, Silke **217**
 Michel, Marianne 445
 Michels, Raimund 493
 Micklitz, Hans-W. **202**
 Milde, David 564
 Milhofer, Petra 498, **521**, 523, 524, 527, 528
- Müller, Heinrich 53, **184**, 192
 Milles, Dietrich 439, 440, 441, 443, 444, 479, 538, 549
- Milnera, Stanislav **435**, 451
 Mischo-Kelling, Mario 479
 Mittmann, Frank 479
 Mittmann, Thomas 564
 Mock, Wolfgang 128
 Moebus-Faust, Susanne 110
 Möller, Detlef 128
 Möller, Stephan **370**
 Moll, Reinhard **217**, 223
 Moll, Uschi 24
 Monaco, Marcello 377, 563
 Montforts, Franz-Peter **126**, 129, 131, 134, 135
 Morgenroth, Ulf 442, 445, **485**, 487, 488, 490
- Mosbach, Olaf 149
 Mose, Ingo **236**, 237, 239
 Mossakowski, Dietrich **107**, 112, 115, 118, 119, 122, 186
- Mühlig, Stephan **320**
 Mühlmann, Ute 453
 Müller, Brigitte 16
 Müller, Dieter H. 163, 165, **169**, 172, 175, 176, 178, 179
- Müller, Joachim **154**
 Müller, Josef **107**
 Müller, Lutz **485**, 486, 490, 491, 494
 Müller, Michael 315, 358, 360, **361**, 364, 365
- Müller, Rainer 49, 52, **435**, 439, 440, 442, 444, 446, 533, 536, 537, 549
- Müller, Reinhold **110**
 Müller, Wilfried 49, 80, 82, 89, **92**, 93, 95, 98
 Müller, Wolfgang 383
 Müller-Isenburg, Renate **266**, 310
 Münchhausen, von, Klaus **530**, 531, 532, 533
 Münzner, Hans-Friedrich 57, 139, **142**, 146, 148
 Mützelburg, Dieter **485**
- N**
- Nadig, Maya **355**, 356, 358, 359
 Nagel, Horst 448
 Nagel, Imke 496
 Nagel, Michael 294, 309, **530**
 Nagel, Ulrike **279**, 300, 557
 Nagler, Brigitte 438, 442
 Nagler, Ulrike 57
 Nake, Frieder **153**, 162
 Navarro, José M. 61, 381, 383, **385**, 393, 394, 395, 401, 410, 421, 422, 427, 428
- Neddermeyer, Heike 16
 Neelsen, John **278**, 282, 284, 291, 293, 296, 298, 302, 307, 310, 311, 312, 480
- Nehring, Heinz
 Nehr Korn, Alexander **107**, 112, 177
 Nelles, Ursula **200**, 203, 204, 205, 208
- Nettmann, Hans-Konrad **110**, 111, 116
 Neudorf, Bernd 120, 130
 Neumann, Enno 443
 Neumann, Frank 47
 Niedderer, Hans 70, **79**, 81, 82, 87, 88, 500, 511
 Nieder, Peter 213, **215**
 Niendorf, Thoralf 128
 Noack, Cornelius 70, **79**, 81, 82, 83, 84, 89
 Noé, Sybille **183**, 188
 Noop, Ute **362**
 Norris, David **128**, 132, 135
 Nowak, Frank **236**
 Nutbohm, Hans-Walter **361**

O

Oberliesen, Rolf **435**, 445, 446, 447
 Odendahl, Karl 28
 Oechterring, Veronika **154**, 158
 Oeljeklaus, Eberhard 95, 139, **142**, 146, 149
 Oeltjen, Wiebke **154**, 157
 Oer, Stefan **531**, 537
 Oeschger, Rolf 110, 111, 123, 196
 Offe, Claus 48, 267, 272, **274**,
 292, 298, 305, 306,
 538, 549
 Offe, Sabine **339**, 342, 343, 345,
 346
 Offermann, Werner **128**
 Olbers, Dirk Jürgen 54, 73, **79**, 83, 86,
 87, 194
 Olesch, Martin 60, **182**, 187, 189
 Ortman, Hedwig 65, 433, **473**, 475,
 476, 479, 482
 Osius, Gerhard 139, **142**, 149, 151
 Ostendorf, Jens-Peter **370**, 374, 375, 376
 Osterland, Martin 46, **274**, 282, 284,
 286, 297, 299, 303,
 304
 Ostermann, Anette 128, 136
 Ostner, Ilona 47, 49, 51, 55, 267,
278, 288, 294, 298,
 300, 301, 306, 309,
 353, 538, 549, 550,
 557

P

Paas, Heino 35
 Pätzold, Jürgen **183**, 185, 188, 193
 Pahnke, Donata **339**, 342, 345, 346,
 347
 Papke, Marianne **485**, 488, 489, 492
 Passe-Tietjen, Helmut 483
 Pasternack, Gerhard 66, 350, 351, 352,
 381, **386**
 Paul, Lothar 353, **386**, 393, 397,
 400, 401
107
 Pauly, Daniel **320**, 326
 Pavlekovic, Boris **541**, 545
 Pechtl, Annemarie 139, **142**
 Peitgen, Heinz-Otto **202**
 Pellegrino, Mario **202**
 Peter, Gaby **202**
 Peter, Lothar 60, 221, **274**, 283,
 286, 293, 296, 299,
 302, 306, 482

Petermann, Franz **317**, 330, 331, 335,
 465, 467
320, 467
 Peters, Roswitha **541**, 542, 543, 546
 Petrat, Gerhard **386**, 400, 500
 Petrowski, Werner **276**
 Peymann, Thoralf 128
 Pfaff, Sabine **320**
 Pfau-Effinger, Birgit **276**, 290, 534
 Pfeiffer, Karlheinz **108**, 124
 Pflüger, Jörg-Martin **153**, 159, 160, 161
 Pingel, Anette **217**
 Pixa-Kettner, Ursula **455**, 462, 463, 469,
 515
 Plate, Birgit 57
 Plath, Peter Jörg **126**, 129, 131, 134,
 135, 146
320
 Pliske, Anja **154**, 159
 Plump, Detlef **522**, 526
 Pochciol, Ralf **320**, 330, 465
 Pöschke, Anette **202**, 207
 Pohl, Johannes **236**, 238
 Pohlan, Jörg 487, **521**, 526
 Polzin, Manfred 75, **92**, 98, 100, 132
 Popovic, Dobrivoje 60, **142**, 145, 146,
 150, 157
 Pouradier Duteil,
 Françoise 383, **386**, 395, 406,
 422
 Preißing, Heiner **362**, 365, 366
 Preuß, Otmar 37, 344, 345, 497,
 498, **499**, 502, 506,
 513, 515, 517
 Preuss, Ulrich-K. **200**, 207, 268
 27
 Preuss, Volker 37, 61, 548
 Preuß-Kippenberg, Ingrid 267, 291, 307, **388**
 Prunk, Olga 268, 314
 Pudelka, Viktor **217**
 Puppe, Falko 564
 Pusch, Jörg 494
 Puscher, Regina **143**, 148

Q

Quensel, Stephan 210, 232, **274**, 290,
 291, 294, 295, 299,
 307, 309, 534

R

Raab, Stefan **530**, 531, 537
 Rübiger, Norbert 167, **169**, 176, 177, 178
 Rahmel, Ulf 110, 115, 122
 Ramm, Elke **388**, 399
 Raters, Ernst 41
 Rath, Hans-Josef 164, **169**, 178
 Rath-Beckmann, Anette 38
 Rauner, Felix **473**, 477, 478, 482
 Raviv, Osnat 128
 Reby, Catherine **388**, 423, 424
 Rech, Manfred **244**, 252
 Reese, Thorsten 128
 Rehnert, Martina 27
 Reich, Norbert **200**, 206, 208, 210
 Reichel-Kaczynski, Gabriele **320**, 329
 Reichelt, Helmut 233, **274**, 282, 288, 292, 298, 302, 305
 Reick, Inge 24
 Reinarz, Anne 466
 Reincke, Wilhelm **455**, 458, 466, 467
 Reinhold, Karl-Leonhard 31
 Reinke, Ellen **317**, 330, 331, 336
 Reiske, Bernd 468
 Remmers, Heidi 569
 Rensing, Ludger **108**, 112, 113, 114, 118, 134, 135
 Reschke-Holsten, Christiane 110, 123
 Reuter, Helmut **321**, 322, 335
 Richard, Jörg **355**
 Richter, Carolin **202**
 Richter, Dieter 316, **355**, 358, 386
 Richter, Peter H. 57, 70, **79**, 139
 Richter, Sigrun **522**, 523
 Richter-Landsberg, Christiane **108**, 114, 118, 135
 Ricker, Kirsten **389**
 Rieger, Eva 315, **369**, 371, 372, 378
 Riekens, Reinhard **126**, 136
 Rippe, Volkhard 110, 113, 120
 Rissmann, Marion 458
 Rinken, Alfred **200**, 203, 204
 Rixen, Ivo **217**
 Rodenhausen, Anna **143**
 Röben, Peter 132
 Rödiger, Karl-Heinz **153**, 158, 162
 Röhke, Gerd 508, **542**, 543

Röschenthaler, G. Volker 65, **126**, 129, 130, 131, 132, 134, 135, 137
389, 410
 Rössler, Horst
 Roether, Wolfgang 73, **79**, 83, 86, 90, 129, 186, 188, 193, 194
 Rogalski, Marlies **217**
 Rohr, Barbara 267, 268, 270, 271, 289, **456**, 458, 462, 463, 507, 514, 515
 Rohwer, Götz **280**, 294, 300, 309
 Rosenberger, Andreas **184**, 192
 Rosenbrock, Rolf-Dietrich **276**
 Roth, Gerhard 57, 84, **108**, 116, 118, 121, 558
 Roth, Leo **499**, 507, 513, 516
 Rothweiler, Monika 393, 400, **456**, 468
 Roy, Bibhuti 312, 313, 481
 Roy, Sarbesh Chandra 76, **92**, 95, 100, 101
 Rucker, Geraldo **217**
 Rüggeberg, Hermann 186
 Ruhberg, Harry 59
 Rust, Ursula **201**, 206, 207, 208, 211
 Ruthke, Herbert 36, 163
 Ryder, Peter 72, **79**, 82, 83, 85, 191
 Rzepa, Joanna **260**, 262

S

Sachse, Burkhardt 161, **245**, 250, 251, 273
 Sackmann, Richard **280**, 285, 288, 293, 296, 299, 303, 306
 Saint-Paul, Ulrich **108**, 117, 118, 195
 Salari, Muhammad-Djavad 481
 Samsel, Walter **485**, 487, 488, 495
 Sandkühler, Hans-Jörg 44, **350**, 351, 352
 Sauermann, Antonia **541**
 Saube-Thies, Wolfgang 110, 112
 Saurien, Detlef **270**, 287, 301, 310, 311
 Sautermeister, Gerd 360, **386**, 396, 398, 401, 402
 Schaefer, Heinz 213, **215**, 224
 Schäfer, Hille 451
 Schäfer, Rüdiger 88, **142**, 147, 151, 172
 Schäfer, Thorsten 128, 130, 131
 Schäfer, Walter 111, 117
 Schäuble, Gerhard **279**, 284, 297, 303
 Schauz, Karl **108**, 112, 115, 119

Schebesch, Klaus	214 , 219, 224	Schneider von der Fecht, Gerhard	128, 130
Scheele, Klaus	484 , 490	Schnieders, Christine	202 , 205
Scheer, Jens	72, 79 , 83, 84, 86, 89, 133, 135, 557	Schniedewind, Karen	245 , 256
Schefold, Dian	201	Schnitter, Hannelore	448
Scheibner, Mathias	236 , 241	Schnorrenberg, Uwe	217 , 218
Schekerka, Ursula	46	Schodde, Klaus	24, 27, 564
Scheld, Stefan	340 , 343, 346	Schöck-Quinteros- Yanez, Eva	246 , 249
Schelz-Brandenburg, Till	245 , 248	Schöne, Armin	163, 164, 169 , 171, 172, 173, 174, 175, 176, 178, 179
Schenk, Irmbert	357, 359, 362 , 364, 368, 402	Schönfeld, Kirsten	110, 112, 115
Schepers, Ewald	476, 478	Schoenke, Eva	387
Scherer, Brigitte	327	Schönwälder, Hans-Georg	148, 498, 500 , 506, 510, 511, 513, 516, 520, 525
Schetsche, Michael	280 , 284, 297, 303, 357	Schöps, Walburg	16
Schettkat, Ronald	216	Schöttgen, Marion	24
Schewe, Susanne	28	Scholz, Eberhard	27
Schickel, Christa Renate	27	Scholz, Ilse	382
Schiff, Bernhard	500	Schorcht, Susanne	110
Schikora, Hans-Bert	110	Schormann, Ruth	236 , 238, 239
Schindler, Manfred	94, 99, 142 , 146	Schorn, Ariane	327
Schirmer, Michael	110 , 117, 123	Schraven, Martin	350
Schlettwein, Derk	128	Schreiber, Michael	111, 115
Schlitzer, Reiner	188, 194	Schrems, Otto	126 , 132, 135
Schliwa, Werner	108 , 123, 186	Schröder, Almuth	365, 435 , 451
Schlömer, Wilhelm	202	Schröder, Christoph	389
Schloot, Werner	43, 108 , 113, 114, 119, 120, 465	Schröder, Dirk	542 , 544
Schlott, Wolfgang	260 , 261, 263	Schröder, Doerthe	14, 35, 36, 382
Schlüter-Guschmann, Anne	36, 213	Schröder, Hans J.	389
Schlutz, Erhard	498, 540 , 543	Schröder, Renate	59
Schmähl, Winfried	48, 215 , 226, 538, 550	Schroer, Wolfram	60, 85, 90, 126 , 130, 132, 133, 134, 135
Schmacke, Norbert	531 , 533, 535	Schüle, Klaus	389 , 421, 423
Schmidt, Andrea	110 , 111, 116, 186	Schürmann, Volker	350 , 352, 353
Schmidt, Bernhard	475, 477	Schürz, Manfred	47
Schmidt, Claus-Dieter	245 , 249, 252, 287, 293, 306, 308	Schütte, Melanie	447
Schmidt, Dorothea	483	Schulke, Hans-Jürgen	485
Schmidt, Eike	56, 201 , 203, 204	Schulte, Werner	554
Schmidt, Jörg	232, 244 , 247, 249, 250, 254, 500, 511, 521, 524	Schultz, Carsten	128
Schmidt, Renate	522	Schultz, Johannes	260 , 263, 264
Schminck-Gustavus, Christoph Ulrich	60, 201 , 204, 208, 356, 358, 359	Schultze, Joachim	487, 488, 489, 492
Schmitt, Rudolf	521	Schultze-Gisevius, Christiane	454
Schmitt, Susanne	110	Schulz, Christiane	501
Schmitz-Feuerhake, Ingrid	71, 79 , 557	Schulz, Gerhard	36, 316
Schnakenberg, Eckart	111, 114, 120	Schulz, Heide	246 , 250, 252
		Schulz, Heinz-Dieter	477, 481
		Schulz, Hermann	339
		Schulz, Horst-Dieter	53, 55, 181, 182 , 185, 187, 190, 191, 193

Schulz, Sun-Ok	321	Spillner, Andreas	154, 161
Schulz-Baldes, Meinhard	108, 121, 196	Spitzley, Helmut	286, 294, 301, 435, 438, 442, 444, 445, 446, 447
Schulz-Eckloff, Günter	98, 127, 131, 132, 133		
Schumacher, Rita	464	Stade, Claudia	321
Schumann, Karl-F.	51, 201, 383	Stadler, Michael	57, 66, 121, 315, 316, 318, 322, 324, 326, 327, 335, 558
Schwarting, Ulf	217		
Schwarzwälder, Herbert	244	Stäblein, Gerhard	184, 235, 237, 238, 240, 241, 242
Schwedes, Hannelore	70, 80, 88, 500, 510, 511, 515, 521, 524, 525, 528	Städtke, Klaus	232, 260
		Stahl, Burghart	470
Schwegler, Helmut	57, 70, 80, 82, 83, 84, 86, 89, 192, 352, 558	Stahlke, Iris	321, 326
		Stark, Johannes	128, 130
Schweitzer-Stenner, Reinhard	80	Stauda, Wilfried	60, 71, 80, 82, 83, 85, 90, 132, 135
Schwier, Willi	441	Stefanski, Valentine, M.	389, 406, 411
Schwiering, Dieter	215, 223	Stehl, Thomas	386, 393, 394, 401, 410, 421, 422, 424, 425
Schwill, Wolf-Dietrich	40		
Scotti-Rosin, Michael	387	Steiger, Otto	216, 221, 226
Sczesny-Freudel, Annerose	452	Steimer, Hans-G.	389
Sebastian, Kathrin	454	Stein, Rudolf	318, 332
Seegers, Birgit	446, 448, 449	Stein, Rüdiger	182
Seehafer, Wilfried	202	Steinberg, Hans-Josef	244, 254, 255
Sell, Axel	60, 215, 222, 226, 227, 228	Steinforth, Harm	362, 368, 389, 508
		Steinmüller, Wilhelm	153
Senghaas, Dieter	65, 278, 310	Steljes, Helmut	522
Senghaas-Knobloch, Eva	49, 267, 268, 270, 271, 286, 289, 301, 306, 313, 436, 438, 440, 442, 443, 444	Stemme, Fritz	318, 500
		Sterzik, Jürgen	36, 232
Sepold, Gerd	167, 169, 175, 177	Stöckl, Markus	501
Shams, Rasul	216, 226, 228, 313	Stöckler, Manfred	89, 124, 315, 350, 351, 352, 253
Siedenburg, Jörg	154	Stöver, Heino	531, 533
Siegert, Wolf	80	Stohrer, Wolf-Dieter	127, 129, 130, 134, 135
Siemer, Frank	110, 113, 120		
Sieveling, Klaus	202	Stollmann, Rainer	356
Silber, Dieter Hans	75, 92, 95, 96	Strahl, Monika	464
Simhan, Krishna	72, 80, 84, 87, 89, 557	Straka, Gerald A.	224, 337, 338, 480, 482, 498, 500, 507, 508, 548
Simon, Marc	110	Strecker, Otto	217
Skordev, Guentcho	143	Streckert, Lise-Lotte	386
Slawatycka, Felicja	261, 264	Streubel, Wolfgang	393, 422
Smetacek, Viktor	53, 109, 117, 121, 195, 196	Ströver, Frauke	321, 330
		Strüber, Daniel	321, 324
Smith, Lesly-Jane	202, 211	Strümpler, Helmut	236, 240, 524
Söllner, Rainer	110, 120	Struve, Daria	128
Sommer, Imke	202	Stuby, Gerhard	201, 204, 207, 208
Sonntag, Ralf	110	Sudardjono, Rimma	261, 264
Spielvogel, Jörg	246, 247	Susen, Britta	217
Spieß, Iris	128	Szankay, Zoltan	276, 283, 288, 289, 292, 301, 302, 305, 310
Spieß, Manfred	339, 345, 348		
Spieß, Volkhard	53, 184, 192		

T

Tänzer, Uwe **321**
 Tanner, Hans-Werner **321**, 326
 Tatur, Melanie **278**
 Taubmann, Wolfgang 46, **235**, 237, 239,
 240, 310
 Theede, Hans **109**, 117, 119, 121,
 123, 195, 196
 464
 Thiel, Marlies 75, **92**, 95, 100
 Thiele, Georg **485**, 493, 494,
 526, 527
 Thiemann, Wolfram **127**, 135, 557
 Thoele, Jörg-Olaf 36, 232
 Thom, Gudrun 44
 Thomssen, Wilke 268, 270, 290, 308,
 498, **540**, 545, 546
201, 204, 205, 208
 Thoss, Peter 30
 Tiefensee, Hans-Joachim
 Tiemann, Wiebke 89, 452
 Tiesler, Gerhart **321**, 330
 Tietel, Erhard 328
 Timm, Jürgen 24, 139, **143**
 Tonner, Klaus 208, 211
 Trepper, Hartmute **261**
 Trump, Karl 128, 136

U

Ubbelohde, Reiner 498, **500**, 502, 508,
 513
 Ukena, Harald **217**
 Ulferts, Hella 285, 305, **310**, 312,
 314, 357, 423
 Ulrich, Hans-Dieter 34
 Ulrich, Joachim **169**, 178
 Ungerer, Dietrich 440, 445, **484**, 487,
 488, 490, 517
 Utecht, Thomas **217**

V

Vagts, Irene 110, 123
 Vallbracht, Angelika **109**, 115, 119
 Vega-Anjel, Nicolas 314, **389**, 428
 Velten, Petra **202**, 205, 208
 Venzke, Jörg-Friedhelm **236**, 238, 239
 Vespermann, Silvia **531**, 536, 537
 Vetter, Günter **318**, 324, 326, 335,
 501, 509

Vicker, Michael Gordon 89, **109**, 113, 114,
 118, 135, 557
 Villinger, Heinrich 53, **184**, 185, 191, 192
 Vinnai, Gerhard **318**, 325, 327, 336,
 337, 356, 360, 501,
 507, 513
 Visser, Andreas 57, 163, **169**, 172, 173,
 176, 177, 179, 558
 467, 538
 Völker, Petrea 31
 Voermanek, Erik
 Voges, Wolfgang **279**, 294, 299, 307,
 531, 534, 550
318
 Vogt, Rolf **473**, 476
 Voigt, Bodo **541**
 Voigt, Wilfried **475**
 Voigt-Sasse, Gitta 448
 Voland, Rainer 316, **318**, 332, 333,
 334, 438, 441
 Vosseberg, Karin **154**, 157

W

Wachs, Claudia 128, 136
 Wagner, Karl-Heinz 383, **386**, 393, 394,
 395, 401, 409, 410,
 421
 Wagner, Wilfried 233, **244**, 250, 257,
 265, 270, 273, 310,
 312, 313, 314
 Wahrig-Burfeind, Renate **389**
 Wahsner, Roderich 46, **201**, 204, 206,
 210
 Waliczek, Gunda 16
 Wallisch-Prinz, Bärbel **276**, 283, 285, 288,
 289, 295, 300, 304,
 306, 310, 311, 344
 Wallmann, Klaus **183**, 188, 189
 Walter, Hubert 60, **109**, 112, 113, 116,
 118, 122, 186
 Walther-Eiselen, Tanja **321**
 Waltz, Matthias 355, **386**
 Wambach, Manfred 498, **530**, 539
 Wanczek, Karl-Peter 82, **127**, 129, 132, 133,
 134, 136, 137, 171,
 186, 193
143
 Wang, Kang 110
 Wanzek, Michael 36, 433
 Warncke, Ernst-August **110**, 111, 115
 Warner, Jürgen 32
 Warnken, Nina

Warrlich, Christian **321**, 329
 Warschberger, Petra **321**, 330, 331, 465
 Wasiljeff, Alexander **74**, **92**, 94, 98, 99, 101
 Watkinson-Zalka, Rose **389**, 423, 424
 Watson, Ian **389**, 408, 411, 416, 417, 420
 Weber, Johannes **43**, **387**, 401
 Weber, Jürgen **110**, 115
 Weber, Klaus-Peter **452**
 Weck, Manfred **390**, 397, 398
 Wefer, Gerold **53**, 54, **182**, 185, 188, 191, 193
390
 Wege, Carl **202**
 Wegner-Brandt, Elke **40**
 Weichler, Renate **103**, **109**, 117, 118, 119, 122, 210
 Weinmann-Kreeb, Rosemarie **110**, 111, 116
 Welke, Ulrich **217**, 221, 287, 482
 Weller, Rolf **128**, 132
 Welzel, Tillmann **202**
 Wendeler, Lutz **528**
 Wendt, Jürgen **217**, 219
 Wendt, Karin **110**, 113, 122, 186
 Werner, Gabriele **217**
 Wetzel, Gertraude **330**
 Weymann, Ansgar **50**, 51, 233, **279**, 280, 282, 284, 290, 295, 296, 298, 301, 302, 303, 557
 Weymann, Verena **281**
 Wiczorek, Bernd **494**
 Widdel, Friedrich **109**, 115
 Wiechmann, Ingrid **110**, 113, 122
 Wiezoreck-Abeke, Hilke **202**
 Wiedebusch, Silvia **321**, 329
 Wiedemeyer, Cornelia **217**
 Wiegand, Simone **128**, 130, 132, 134
 Wiencke, Christian **109**, 119, 121, 195, 196
 Wiese, Horst **358**
 Wiggers, Wolfgang **110**, 111, 121
 Wildgen, Wolfgang **381**, 383, **386**, 393, 394, 400
 Wilkening, Rüdiger **390**, 397, 398, 399, 402
 Wilkins, Petra **56**
 Willems, Helmut **55**, **182**, 185, 187, 190
 Willenberg, Brigitte **24**
 Willers, Anton-Günther **236**, 242
 Windsberger, Claudia **128**

Wingens, Matthias **281**, 284, 288, 297, 298, 303, 306
 Winter, Andrew **390**, 411, 413, 414, 417, 420
 Winter, Gerd **118**, **201**, 203, 206, 207, 210
 Winter, Ursula **110**, 118
 Winter von Gregory, Witha **531**, 536
 Wirth, Margaret **265**, 269, 272
 Wischnewsky, Manfred B. **57**, 139, **143**, 145, 150, 151, 558
 Witte, Harald **109**, 113, 118, 120, 186
 Wittig, Immo **281**, 285, 297, 305
 Wittkowsky, Alexander **95**, 166, **169**, 176, 310
 Woehrlé, Dieter **89**, **127**, 130, 131, 132, 134, 135, 137, 179, 557
 Woest, Volker **128**, 136
 Wohlmuth, Karl **216**, 218, 221, 226, 228
 Wohltmann, Andreas **111**, 186
 Wolf, Sabine **217**
 Wolff, Burghard **154**
 Wolff, Matthias **111**, 117
 Wollenberg, Jörg **541**
 Wolter, Gerd **370**, 379
 Worch, Barbara **217**
 Worms, Ulrich **494**
 Wosniok, Werner **143**
 Wullmann, Mario **110**, 111, 116

Z

Zacharias, Gerhard **276**, 283, 301, 303
 Zahlten, Cornelia **143**
 Zarsteck, Ralf **236**, 241
 Zhao, Jun **143**
 Ziebarth, Ursula **61**, 219, **390**, 430, 431
 Ziechmann, Jürgen **500**, 516, 521, 527
 Zimmermann, Renate **30**
 Zittlosen, Friedrich **36**, 103
 Zoll, Rainer **66**, **265**, 268, 270, 273, 289, 290, 307, 308, **541**, 545, 546
 110, 116, 117
 Zühhardt, Wiebke **24**
 Zunk, Alexandra **184**, 185, 187, 190, 193
 Zuther, Michael

Lebensmittel
Backwaren
Obst
Getränke
Schreibwaren
Bedarfsartikel
Straßenbahnkarten
Copierkarten
und

Veranstaltungsverzeichnisse der Universität Bremen

verkauft

Helmut Walter

— Lebensmittel —

Universität — Boulevard
(gegenüber der Mensa)

*Leistungsfähig und
vielseitig sind unsere
Möglichkeiten!*

*Wir drucken preiswerte
Vorlesungsverzeichnisse*

*Die Herstellungskosten werden
durch die Aufnahme eines Werbeteiles
von Geschäftsanzeigen vermindert.
Die Beschaffung der Inserate und
die Werbung übernimmt unser Verlag.*

*Wir unterbreiten Ihnen gerne
ein unverbindliches
Angebot nach vorheriger
telefonischer
Kontaktaufnahme*

context-verlag

*Deutscher Hochschulverlag GmbH
63179 Obertshausen, Brühlstraße 9,
Telefon (0 61 04) 48 41
Telefax (0 61 04) 48 43 und in
01307 Dresden, Blasewitzer Straße 84–88,
Telefon (03 51) 4 58 43 59*

LÜRSEN

FR. LÜRSEN WERFT



Hochtechnisierte Werft
für Aufsteiger

FR. LÜRSEN WERFT (GmbH & Co) · Friedrich-Klippert-Straße 1 · 28759 Bremen · P.O.B. 750 662
Telefon (04 21) 66 04-0 · Fax (04 21) 66 04-4 43 · Telex 0 244 484 aflwd
Personalabteilung: Durchwahl -710

Achtung 25jährige! Entscheidung

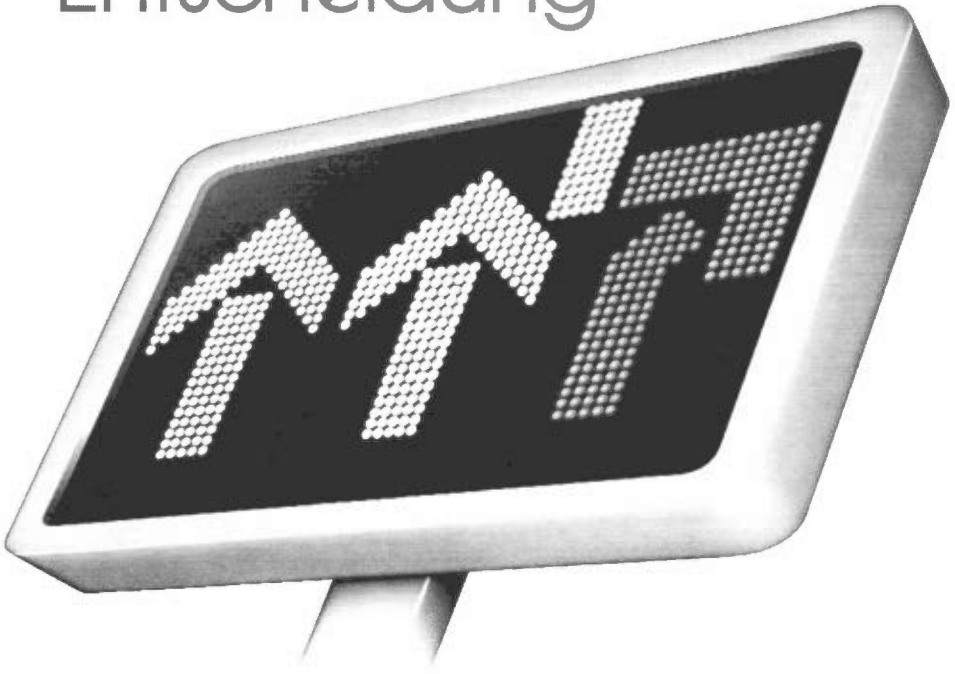

Mit dem vollendeten 25. Lebensjahr müssen Sie Mitglied einer Krankenkasse werden, weil Ihre Familienversicherung zu diesem Zeitpunkt endet. Nur wenn Sie Grundwehr-, Militär- oder Zivildienst geleistet haben, verschiebt sich die Frist entsprechend. Sie können frei wählen. Die TK ist als berufsspezifische Krankenkasse auf technische Angestellten-Berufe und deren Berufsnachwuchs spezialisiert. Mit über 4,2 Millionen Versicherten ist sie bundesweit die drittgrößte gesetzliche Krankenkasse in Deutschland. Studenten, die eine technische Fachrichtung studieren, gehören von Anfang an in die richtige Kranken-

kasse. Näheres erfahren Sie in der Broschüre „TK-Details“ und im aktuellen „TK-Unitimer“. Besuchen Sie uns. Wir beraten Sie gern.
Mo – Mi 9 – 15, Do 9 – 17, Fr 9 – 13 Uhr.

28195 Bremen, Martinstraße 34
Tel. ☎ 04 21 - 30 50 50

28757 Bremen-Vegesack
Gerhard-Rohlf's-Straße 12-14
Tel. ☎ 04 21 - 65 10 50

27568 Bremerhaven
Bürgermeister-Smidt-Straße 16 - 18
Tel. ☎ 04 71 - 9 47 90 - 0

TK – konstruktiv und sicher

UNIVERSITÄTS BUCHHANDLUNG B R E M E N

Bibliothek Straße 3 · 28359 Bremen · Tel. (04 21) 2118 78 · Fax: (04 21) 2170 74

Öffnungszeiten: Montag bis Freitag von 9.30 Uhr bis 18.00 Uhr

Unser Service:

Jedes lieferbare Buch wird schnellstens besorgt.

Durch die Zusammenarbeit mit den führenden Großhändlern Deutschlands können wir Ihnen viele Titel zum nächsten Tag besorgen (Bestellende 16.45 Uhr). Können Sie einmal nicht zu uns kommen, nehmen wir Ihre Bestellungen selbstverständlich telefonisch entgegen. Sie können uns auch über einen universitätsinternen Anschluß erreichen:

Telefon 2 18 - 27 69.

Wir liefern Ihnen die Bücher auch über Post mit Rechnung direkt ins Haus.

Für alle Auslandsbestellungen (England, Amerika, Frankreich, Italien, Spanien) wenden Sie sich bitte an Herrn Sören Kipp.

Bei Veranstaltungen, Tagungen und Kongressen unterstützen wir Sie gerne durch die Ausrichtung von Büchertischen.

Unser Angebot:

- **Bücher für alle Fachbereiche:**
 - Naturwissenschaften,
 - Geisteswissenschaften,
 - Mathematik und Informatik,
 - Jura, Ökonomie . . .
- **Semesterliteratur**
- **Romane, Krimis, Frauenbücher, Sachbücher . . .**
- **fremdsprachige Literatur**
- **Zeitungen und Zeitschriften**
- **Verkauf und Versand der Bücher aus dem „Druckschriftenlager“ der Universität**
- **Vorlesungsverzeichnis**