



**Universität
Bremen**

**Veranstungsverzeichnis
Personalverzeichnis**

Sommersemester 1993

*Qualität und Know-how
für Ihren Erfolg*

Schubkraft und Sicherheit für Europas Luft- und Raumfahrtprojekte.

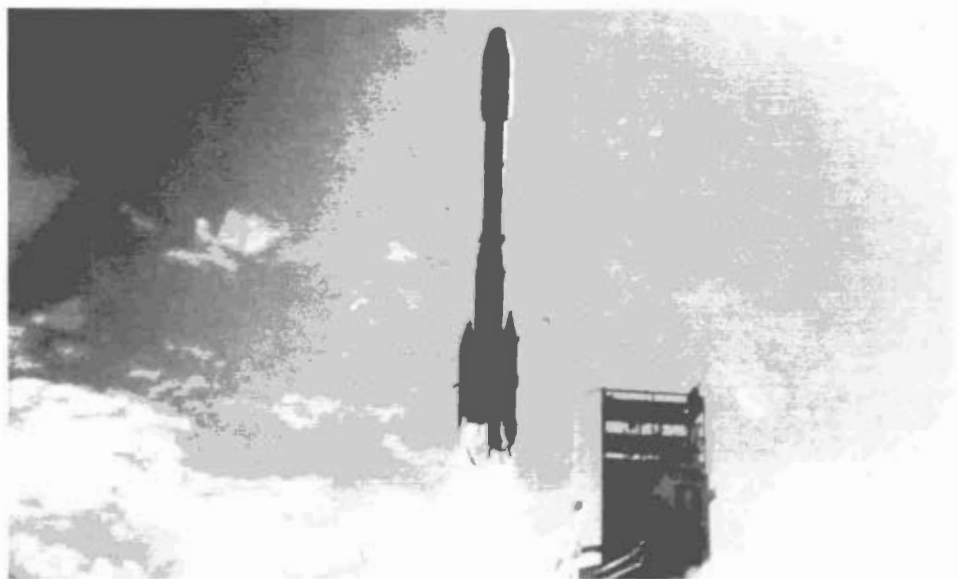

Gase und Ausrüstungen von Messer Griesheim geben den europäischen Entwicklungsprojekten die nötige Schubkraft und Sicherheit. Überall in Europa gilt Messer Griesheim als zuverlässiger Partner für Gase und Kälte, Versorgungssysteme, Service und Know-how.

Messer Griesheim GmbH
Werk Bremen
Von-Liebig-Str. 2, 2863 Ritterhude OT Ihlpohl
Telefon (04 21) 6 38 91-0, Fax (04 21) 63 13 98

MESSER GRIESHEIM 



**Universität
Bremen**

**Dienstexemplar
überreicht von der
UNIVERSITÄT BREMEN**

**Veranstungsverzeichnis
Personalverzeichnis**

Sommersemester 1993

Universität Bremen

Postanschrift: Postfach 330 440, 2800 Bremen 33, Bibliothekstraße 1

Postanschluß: (04 21) 218-1 (bei Durchwahl 218 + vierstelliger Ruf)

Telex: 02 45 811 unibr d

Telefax (Rektorat): 218 - 4259

Zur Wahrung der Anonymität erscheint bei den Beratungsstellen der Universität Bremen nicht die Rufnummer des Anrufenden im Display.

Durchwahlnummern:

Rektor	-2708
Konrektoren	-2711
Kanzler	2712
Technischer Betrieb	3487
Presse- und Informationswesen	2751/-2766
Studentensekretariat	2735
Allgemeiner Studentenausschuß (ASTA)	3314
Akademisches Auslandsamt	2706
Zentrale Studienberatung	-3230, -2798, -2527
Zentrales Prüfungsamt für Sozial- und Geisteswissenschaften	-4344
Büro für Wissenschaftstransfer (UniTransfer)	-3253
Zentralbibliothek, Auskunftsstelle	-2615

Das Studentenwerk erreichen Sie unter der gesonderten Rufnummer (04 21) 2201-0.

Bankverbindung:

- Bank	Bremer Landesbank
- Kontonummer	1070115 000
- BLZ	290 500 00

Foto: Bertil Krause-Oden

Verantwortlich für den Textteil:

Universität Bremen, 2800 Bremen 33, Telefon 218 1

Redaktion:

H. Joachim Tiefensee, Telefon 218 2527, Verwaltungsgeschäftsbereich (WV), Zimmer 0040

K.-H. Russ

Gesamtherstellung, Vertrieb und Anzeigenwerbung:

context-verlag

Deutscher Hochschulverlag

Bruhstraße 9, 6053 Obertshausen 1, Telefon (0 61 04) 48 41, Telefax (0 61 04) 48 43

Redaktionsschluß:

20. Januar 1993

Moderne Seiten. CD-ROM.



Datenbanken auf CD-ROM ermöglichen heute in allen Fachdisziplinen einen schnellen und gezielten Zugriff auf Informationen. Auf die Informationen, auf die es gerade ankommt. Ohne mühevolleres Recherchieren. Als juristische Fachbuchhandlung führen wir daher beispielsweise auch alle wesentlichen CD-ROM-Datenbanken zum Bereich Recht und Steuern.

Mit CD-ROM-Datenbanken erfolgen ebenso die Titelrecherchen in unserer Buchhandlung. Das ist auch für Sie interessant: Schnell und gezielt können wir bei Ihrer **Literatursuche** rund **600.000 lieferbare deutschsprachige Titel** und **850.000 lieferbare englischsprachige Titel** nachweisen. Und auf Wunsch selbstverständlich auch schnellstens **besorgen - aus dem In- und Ausland**. Und mittels CD-ROM ist auch eine aktuelle **Literaturzusammenstellung** zu einem speziellen Thema aus allen Fachgebieten kein Problem. **Probieren Sie's doch einfach mal aus**. In unserer Buchhandlung. CD-ROM.

KAMLOTH
DIE FACHBUCHHANDLUNG IM AMTSGERICHT BREMEN

Ostertorstr.25-29 2800 Bremen 1 Tel.0421/321179 Fax 0421/324720

Termine

Sommersemester 1993

Semesterbeginn	1. April 1993
Beginn der Lehrveranstaltungen	1. April 1993
Ende der Lehrveranstaltungen	30. Juni 1993
Semesterschluß	30. September 1993

Wintersemester 1993/94

Semesterbeginn	1. Oktober 1993
Beginn der Lehrveranstaltungen	11. Oktober 1993
Ende der Lehrveranstaltungen	12. Februar 1994
Semesterschluß	31. März 1994

Weihnachtsferien:

Erster Ferientag	20. Dezember 1993
Letzter Ferientag	8. Januar 1994

Schulferien

Ostern 1993	29. 3.93–17. 4.93
Sommer 1993	18. 6.93–31. 7.93
Herbst 1993	23. 9.93– 2.10.93
Weihnachten 1993	23.12.93– 8. 1.94

(jeweils erster und letzter Ferientag)

Bremen

Niedersachsen

27. 3.93–17. 4.93
18. 6.93–31. 7.93
24. 9.93– 2.10.93
23.12.93– 8. 1.94

Bewerbungsfrist für Anfänger und Fortgeschrittene in zulassungsbeschränkten Fächern **15. 7. 1993**

Einschreibung zum Wintersemester vom **2. 8. bis 15. 9. 1993**

Inhaltsverzeichnis

	Termine	4
1.	Lageplan	12
2.	Wichtige Adressen – Sprechzeiten/Telefonanschlüsse	13
3.	Informationen zum Einschreibe-/Bewerbungsverfahren	17
4.	Die Universität Bremen im Überblick	20
4.1	Geschichte der Universität	20
4.2	Überblick über die Studienmöglichkeiten	20
4.3	Die Selbstverwaltung der Universität	24
	– Struktur der Universität	25
	– Universitätsleitung	26
4.4	Zentrale Universitätsverwaltung	27
	– Sachgebiete 01 bis 05	27
	– Dezernate 1 bis 4	28
	– Personalrat/Vertrauensfrau der Schwerbehinderten	33
5.	Einrichtungen der Universität	34
5.1	Die Fachbereiche der Universität im Überblick	34
5.2	Staats- und Universitätsbibliothek	36
5.3	ZFN-Zentrum für Netze und verteilte Datenverarbeitung (in Vorbereitung)	39
5.4	Zentrum für Weiterbildung	40
5.5	Zentrale Wissenschaftliche Einrichtung „Deutsche Presseforschung“	42
5.6	Zentrale Wissenschaftliche Einrichtung „Zentrum für Humangenetik und genetische Beratung“	43
5.7	Zentrale Wissenschaftliche Einrichtung „Zentrum Philosophische Grundlagen der Wissenschaften“	44
5.8	Kooperationsbereich Universität – Arbeiterkammer	45
	– Forschungstransferstelle/Forschungsverbund	45
	– Zentrale Wissenschaftliche Einrichtung „Arbeit und Region“	45
	– Akademie für Arbeit und Politik	46
5.9	Zentrum für Sozialpolitik	47
5.10	Forschungszentrum Arbeit und Technik	49
5.11	Wissenschaftliche Einheit Frauenforschung	50
5.12	Sonderforschungsbereiche	50
	– Sonderforschungsbereich 186	50
	– Sonderforschungsbereich 261	53
5.13	Graduierten-Kolleg	55
	– Graduiertenkolleg „Stoffe-Flüsse“	55
	– Graduiertenkolleg „Lebenslauf und Sozialpolitik“	55
	– Graduiertenkolleg „Risikoregulierung und Privatrechtssystem“	56
	– Graduiertenkolleg „Raumorientierung und Handlungsorganisation“	57
	– Graduiertenkolleg „Komplexe Dynamische Systeme“	57

6.	Institute und wissenschaftliche Kooperationspartner	58
7.	Auslandsbeziehungen / Partnerschaften	59
	– Auslandsbeauftragte	59
	– Akademisches Auslandsamt	59
	– Betreuungs- und Beratungsprogramm für ausländische Studierende	60
	– Ausländerbeauftragte in den Fachbereichen	60
	– Xenos	61
8.	Förderinstitutionen	62
9.	Das Studentenwerk Bremen	63
	– Psychologisch-therapeutische Beratungsstelle (PTB)	63
10.	Studentengemeinden/Studienstiftungen/Vertrauensdozenten	65
11.	Lehrveranstaltungen der Fachbereiche	
	Fachbereich 1 – Physik/Elektrotechnik	69
	– Wissenschaftliche Einheiten (WE) und Forschungsgruppen (FG) Studiengang Physik	70
	– Wissenschaftliche Einheiten (WE) und Forschungsgruppen (FG) Studiengang Elektrotechnik	74
	– Lehrkörper Studiengang Physik Lehrveranstaltungen Physik	77 81
	– Lehrkörper Studiengang Elektrotechnik Lehrveranstaltungen Elektrotechnik	95 98
	Fachbereich 2 – Biologie/Chemie	107
	– Lehrkörper Studiengang Biologie Lehrveranstaltungen Biologie	110 116
	– Lehrkörper Studiengang Chemie Lehrveranstaltungen Chemie	130 134
	Fachbereich 3 – Mathematik/Informatik	145
	– Wissenschaftliche Einheiten (WE) und Forschungsgruppen (FG) Studiengang Mathematik	145
	– Lehrkörper Studiengang Mathematik Lehrveranstaltungen Mathematik	146 150
	– Lehrkörper Studiengang Informatik Lehrveranstaltungen Informatik	159 162
	Fachbereich 4 – Produktionstechnik	173
	– Lehrkörper Studiengang Produktionstechnik Lehrveranstaltungen Produktionstechnik	178 180

Die AOK macht es Studenten leichter!



**Rufen Sie uns doch
einfach an:**

Telefon (04 21) 17 61-268

Wir beraten Sie gern.

AOK
Die Gesundheitskasse.

Fachbereich 5 – Geowissenschaften	189
– Lehrkörper Studiengang Geologie/Paläontologie	189
– Lehrkörper Studiengang Geophysik	192
Lehrveranstaltungen Geologie/Paläontologie	193
Lehrveranstaltungen Geophysik	199
Lehrveranstaltungen Graduiertenkolleg/Doktorandenstudium	201
Lehrveranstaltungen mit meeresbezogenem Inhalt	202
 Fachbereich 6 – Rechtswissenschaft	 205
– Lehrkörper Studiengang Rechtswissenschaft	207
Lehrveranstaltungen Rechtswissenschaft	213
Lehrveranstaltung Aufbaustudium Europäisches und Internationales Recht	220
 Fachbereich 7 – Wirtschaftswissenschaft	 223
– Lehrkörper Studiengang Wirtschaftswissenschaft	224
Lehrveranstaltungen Wirtschaftswissenschaft	227
 Fachbereich 8 – Geographie/Geschichte/Kulturgeschichte Osteuropas/ Politikwissenschaft/Gemeinschaftskunde/Sozialwissenschaft/Soziologie	 237
– Lehrkörper Studiengang Geographie	243
Lehrveranstaltungen Geographie	245
– Lehrkörper Studiengang Geschichte	250
Lehrveranstaltungen Geschichte	254
– Lehrkörper Studiengang Kulturgeschichte Osteuropas	266
Lehrveranstaltungen Kulturgeschichte Osteuropas	267
– Lehrkörper Studiengang Politikwissenschaft/Gemeinschaftskunde	271
Lehrveranstaltungen Politikwissenschaft/Gemeinschaftskunde	272
– Lehrkörper Studiengang Sozialwissenschaft	283
Lehrveranstaltungen Sozialwissenschaft	284
– Lehrkörper Studiengang Soziologie	295
Lehrveranstaltungen Soziologie	299
 Fachbereich 9 – Kulturwissenschaften	 311
– Lehrkörper Studiengang Psychologie	313
Lehrveranstaltungen Psychologie	318
– Lehrkörper Studiengang Religionswissenschaft/-pädagogik	336
Lehrveranstaltungen Religionswissenschaft/-pädagogik	338
– Lehrkörper Studiengang Philosophie	348
Lehrveranstaltungen Philosophie	349
– Lehrkörper Studiengang Kulturwissenschaften	353
Lehrveranstaltungen Kulturwissenschaften	355
– Lehrkörper Studiengang Kunst	361
Lehrveranstaltungen Kunst	363
– Lehrkörper Studiengang Musik	370
Lehrveranstaltungen Musik	372

LÜRSEN

FR. LÜRSEN WERFT



Hochtechnisierte Werft
für Aufsteiger

FR. LÜRSEN WERFT (GmbH & Co) · D-2820 Bremen-Vegesack · P.O.B. 750 662
Telefon (04 21) 66 04-0 · Fax (04 21) 66 04-443 · Telex 0 244 484 aflwd
Personalabteilung: Durchwahl -710

Fachbereich 10 – Sprach- und Literaturwissenschaften	381
– Wissenschaftliche Einheiten im Fachbereich 10	383
– Lehrkörper aller Studiengänge des Fachbereichs 10	385
Lehrveranstaltungen Magisterstudiengang Linguistik	392
Studiengänge Lehramt und Magister Deutsche Sprach- und Literaturwissenschaft	396
Lehramtsstudiengang Deutsch als Fremdsprache	403
Studiengang Englisch	408
Lehramtsstudiengang Französisch und Magisterstudiengang Romanistik	425
Sprecherziehung	433
Studienbegleitende Sprachlehrveranstaltungen für ausländische Studierende	434
Theater der Versammlung und Theater-Initiativen siehe am Ende des Verzeichnisses	
 Fachbereich 11 – Arbeits- und Bildungswissenschaften	435
– Lehrkörper Studiengang Arbeitswissenschaft/Arbeitslehre	437
Lehrveranstaltungen Arbeitswissenschaft/Arbeitslehre	439
– Lehrkörper Studiengang Behindertenpädagogik	454
Lehrveranstaltungen Behindertenpädagogik	456
– Lehrkörper Studiengang Lehramt Sekundarstufe II mit beruflicher Fachrichtung	472
Lehrveranstaltungen Lehramt Sekundarstufe II mit beruflicher Fachrichtung/Diplom-Berufspädagogik	475
– Lehrkörper Studiengang Sportwissenschaft	483
Lehrveranstaltungen Sportwissenschaft	485
 Fachbereich 12 – Erziehungs- und Gesellschaftswissenschaften	497
– Lehrkörper Studiengang Diplom-Erziehungswissenschaft/ Studiengang Erziehungs- und Gesellschaftswissenschaft	499
Lehrveranstaltungen Erziehungs- und Gesellschaftswissenschaft/ Diplom-Erziehungswissenschaft	502
Lehrveranstaltungen Lehrerfortbildung	517
– Lehrkörper Studiengang Kernbereich Primarstufe	519
Lehrveranstaltungen Kernbereich Primarstufe	521
– Lehrkörper Studiengang Sozialpädagogik	528
Lehrveranstaltungen Sozialpädagogik	531
– Lehrkörper Studiengang Weiterbildung	538
Lehrveranstaltungen Weiterbildung	540
 12. Fachbereichsübergreifende Lehrveranstaltungen	548
12.1 Lehrveranstaltungen des Zentrums für Sozialpolitik	548
12.2 Lehrveranstaltungen des Zentrums für Netze und verteilte Datenverarbeitung	550
12.3 Lehrveranstaltungen „Informationstechnische Grundbildung“	556
12.4 Lehrveranstaltungen Interdisziplinäres Aufbaustudium und Studienelement „Dritte Welt“	560

12.5	Graduiertenkollegs	561
	– Lehrveranstaltungen Graduiertenkolleg „Lebenslauf und Sozialpolitik“	561
	– Lehrveranstaltungen Graduiertenkolleg „Raumorientierung und Handlungsorganisation Autonomer Systeme“	561
	– Lehrveranstaltungen Graduiertenkolleg „Komplexe Dynamische Systeme“	562
12.6	Verschiedene Veranstaltungen	563
	Theater der Versammlung – Bremer Versuchsbühne zwischen Bildung, Wissenschaft und Kunst	563
	Theater-Initiativen	564
	Studio für Musik und Sprache	564
	Uni-Big-Band	564
	Namensregister	565

Ein kommentiertes Veranstaltungsprogramm mit Frauenspezifischen Themen aus allen Fachbereichen ist beim Allgemeinen StudentInnenausschuß (ASTA) erhältlich.

*Besser
mit der Zeit
arbeiten* **pasit**

**Zeitarbeit für Studenten,
die während ihres Studiums
bzw. während der Semesterferien
für einige Wochen oder Monate
arbeiten möchten.**

pasit GmbH:

*Sögestraße 72
2800 Bremen 1
Telefon (0421) 17 00 55*

*Poststraße 14/16
2000 Hamburg 36
Telefon (040) 34 04 71*

*Karmarschstraße 12 – 14
3000 Hannover 1
Telefon (05 11) 36 36 39*

*Ochsenzoller Straße 116
2000 Norderstedt
Telefon (040) 5 28 20 61*

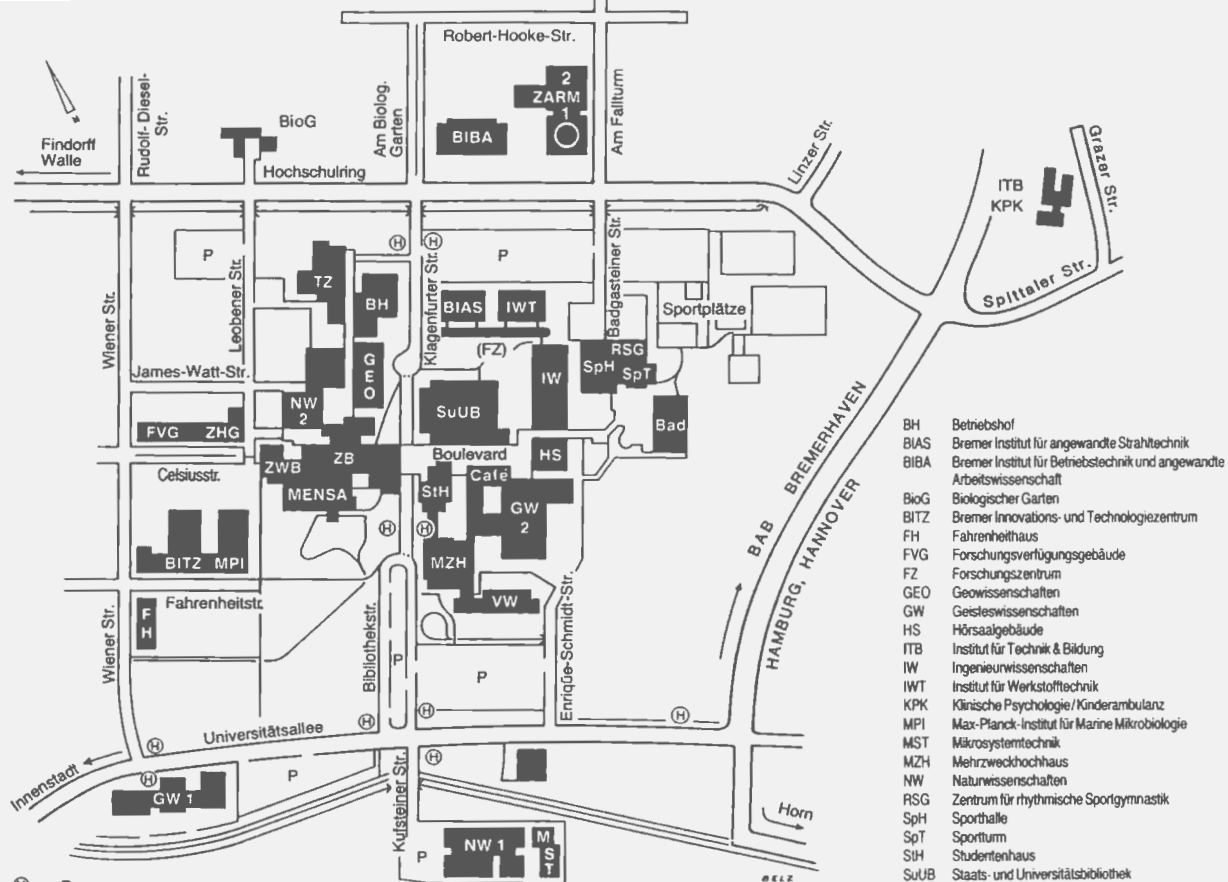

Ⓜ Bus

Fahrverbindungen zur Universität:

Straßenbahn-Linie 5: vom Flughafen und Hauptbahnhof bis Endstation Kulenkampff-Allee, dort umsteigen in die

- **Bus-Linie 22** (aus Richtung Kattenturm/Schwachhausen): bis Naturwissenschaften 1 oder
- **Bus-Linie 23:** bis Uni/Zentralbereich/Spittaler Straße

Schnellbus-Linie S 30: von Domsheide und Hauptbahnhof bis Naturwissenschaften 1

Bus-Linie 21: von Sebaldsbrück/Horn bis Uni/ Zentralbereich/Kulenkampff-Allee

Bus-Linie 28: von Gröpelingen/Walle/Findorff bis Uni/Zentralbereich

- BH Betriebshof
- BIAS Bremer Institut für angewandte Strahltechnik
- BIBA Bremer Institut für Betriebstechnik und angewandte Arbeitswissenschaft
- BioG Biologischer Garten
- BITZ Bremer Innovations- und Technologiezentrum
- FH Fahrheitshaus
- FVG Forschungsverfügungsbäude
- FZ Forschungszentrum
- GEO Geowissenschaften
- GW Geisteswissenschaften
- HS Hörsaalgebäude
- ITB Institut für Technik & Bildung
- IW Ingenieurwissenschaften
- IWT Institut für Werkstofftechnik
- KPK Klinische Psychologie/ Kinderambulanz
- MPI Max-Planck-Institut für Marine Mikrobiologie
- MST Mikrosystemtechnik
- MZH Mehrzweckhochhaus
- NW Naturwissenschaften
- RSG Zentrum für rhythmische Sportgymnastik
- SpH Sporthalle
- SpT Sportum
- SiH Studentenhaus
- SuUB Staats- und Universitätsbibliothek
- TZ Technisches Zentrum
- VW Verwaltungsgebäude
- ZARM Zentrum für angewandte Raumfahrttechnologie und Mikrogravitation mit Fallturm
- ZB Zentralbereich
- ZHG Zentrum für Humangenetik
- ZWB Zentrum für Weiterbildung

2. Wichtige Adressen – Sprechzeiten/Telefonanschlüsse

Ärztlicher Notruf

Dr. med. Wilfried Oetjen, Emmastraße 187, 2800 Bremen 1, Telefon 211019

Akademisches Auslandsamt

Montag, Dienstag, Donnerstag von 9.00 bis 11.30 Uhr

Mittwoch von 14.00 bis 16.00 Uhr

Verwaltungsgebäude (VW), Raum 0090 / 0100 / 0110 / 0120 / 0130 / 0140

Telefon 218-2706, -2732, -2733, -2587

Allgemeiner StudentInnenausschuß (ASTa)

Studentenhaus, Ebene 2

Telefon Sekretariat 218-3314, Vorstand 218-3315

Sozialreferat (BAföG-Beratung) 218-3374

Amt für Ausbildungsförderung (BAföG) – Studentenwerk –

Montag von 9.00 bis 12.00 Uhr, 13.30 bis 15.00 Uhr

Donnerstag von 9.00 bis 12.00 Uhr

Studentenhaus, Ebene 0, Telefon (04 21) 2201-0

Behinderte

Beauftragte für Behindertenfragen

Marianne Klaassen, Verwaltungsgebäude (VW), Raum 0020, Telefon 218-2798

Sprechzeiten nach Vereinbarung.

Arbeitsgruppe behinderter Studierender

Ansprechpartner sind z.Z. über Frau Klaassen zu erfragen.

In der Staats- und Universitätsbibliothek (StuUB) existiert ein Arbeitsraum für behinderte Studenten und Mitarbeiter der Universität. Der Raum ist derzeit mit folgenden Geräten ausgestattet: Blindenschrift-Bogenmaschine, Kassettenrecorder mit verstellbarer Geschwindigkeit und Signalgeber, normale elektrische Schreibmaschine, Fernseh-Lesegerät.

Der Schlüssel für den Raum ist in der 2. Ebene der StuUB bei der Aufsicht zu holen. Ein Optacon kann für die Nutzung in der Bibliothek in der Fotostelle der StuUB bei Frau Gelis – Tel. 218 - 2652 – Raum 0116 ausgeliehen werden. Hörbehinderte Studierende können über Herrn Dr. Horst Biesold – Tel. 218 - 2950 – bzw. Frau Maschke – Tel. 218 - 3408 – eine Mikroortanlage ausleihen. Im Zentrum für Weiterbildung (ZWB) steht ein Schreibtelefon zur Verfügung: Tel. 218 - 3408 (Frau Maschke oder Herr Dr. Biesold).

Berufsberatung für Abiturienten und Hochschulüler

– Arbeitsamt Bremen –

Sprechzeiten: Montag bis Donnerstag von 9.00 bis 15.30 Uhr

Verwaltungsgebäude (VW), Raum 0200, Telefon 2123 89, 218-2010

u n d

Doventorsteinweg 50, Telefon 178-2320, Beratung möglichst nach Vereinbarung

Fernuniversität Hagen

siehe Studienzentrum Fernuniversität Hagen

Frauen

Feministisches Referat für Frauen und andere Lesben

Studentenhaus, Ebene 2, Telefon 218-2515

Frauen(t)raum

GW 2, B 1330, Telefon 218-2725

Frauenbeauftragte der Universität

Kathrin Heinz, VW 2230, Telefon 218-2418

Hilke Wiezoreck-Abeke – FB 6 – GW 2, B 2160, Telefon 218-2593; MZH 2410, Telefon 218-2418

Zentrale Kommission für Frauenfragen

VW 2220/2230, Telefon 218-2418

Frauenforschung – Wissenschaftliche Einheit Frauenforschung

Prof. Dr. Marlis Kruger – IW 1, 1090 (218-3174/-3115)

Fundstelle

(Zentrale Fundstelle)

Verwaltungsgebäude (VW), Raum 1350, Telefon 218-3469

Hochschulsport – siehe Zentrum für den Hochschulsport

Kulturelle Angelegenheiten – Studentenwerk –

Montag, Dienstag, Donnerstag von 9.00 bis 11.00 Uhr

Studentenhaus, Ebene 0, Telefon 2201-113

Notruf (intern)

Telefon 218-3201; Telefon 07 (intern)

Organisationseinheit Lehrerbildung (OEL)

Anerkennung von Studienzeiten und -leistungen, GW 2, A 3300/A 3270

Buchstaben A–J 218-2064

Buchstaben K–Z 218-2523

Praxisbüro, GW 2, A 3270, Telefon 218-2063, -2064

Sprechzeiten: Montag 13.00 bis 15.00 Uhr

Dienstag und Donnerstag 10.00 bis 12.00 Uhr

Studienberatung Lehrerbildung, GW 2, A 3320, Telefon 218-2591

Sprechzeiten: Dienstag und Donnerstag von 13.30 bis 15.00 Uhr

Poststelle

Verwaltungsgebäude (VW), Raum 0450/0455, Telefon 218-2717

Pressestelle

Verwaltungsgebäude (VW), Raum 2310/2330, Telefon 218-2766, 218-2751

Psychologisch-therapeutische Beratungsstelle (PTB) – Studentenwerk –

Das Sekretariat ist für persönliche oder telefonische Anfragen geöffnet:

Mo–Fr 9.00 bis 13.00 Uhr und 14.00 bis 16.00 Uhr **außer Dienstagvormittag und Freitagnachmittag.**

Studentenhaus, Ebene 2, Raum 2290, Telefon (0421) 2201-129

Staats- und Universitätsbibliothek (SuUB)

Auskunft Ebene 1, Telefon 218-2615 (Zentrale Auskunft)

Bibliothekstraße, Zentralbereich (Eingang am Boulevard)

Öffnungszeiten: Mo–Fr 9.00 bis 20.00 Uhr

Sa 9.00 bis 13.00 Uhr

Ausleihzeiten:	Mo, Di, Do	9.00 bis 17.30 Uhr
	Mi	11.00 bis 17.30 Uhr
	Fr	9.00 bis 16.00 Uhr
	Sa	9.00 bis 13.00 Uhr

(Ausnahmen werden durch universitäre Bekanntmachungen und durch die Presse mitgeteilt)

Stillraum

GW 2, Ebene 0, Raum 0020, Telefon 218-3201
(Schlüssel über -3102 – Haustechnik GW 2)

Studentengemeinden

Evangelische Studentengemeinde

Donnerstag 10.00 bis 12.00 Uhr und 13.00 bis 15.00 Uhr, sonst nach Vereinbarung

Studentenhaus, Ebene 0, Raum 0200

Telefon 218-2461

Katholische Hochschulgemeinde

Dienstag und Donnerstag von 10.00 bis 12.00 Uhr

Hohe Straße 8/9

Telefon 3 69 41 54

Studentensekretariat

Montag, Dienstag, Donnerstag von 9.00 bis 11.30 Uhr

Mittwoch von 14.00 bis 16.00 Uhr

(Während der Semesterferien ist am Mittwoch geschlossen)

Verwaltungsgebäude (VW), Raum 0540/0550

Telefon 218-2740, -2741, -2745, -2749

Studienzentrum Fernuniversität Hagen

Montag bis Donnerstag von 9.00 bis 16.00 Uhr

Donnerstag von 16.00 bis 18.00 Uhr (nach telef. Vereinbarung)

Freitag von 9.00 bis 14.00 Uhr

Zentralbere ch, Raum B 1330/1351, Telefon 218-3408, -3347

UniTransfer (Büro für Wissenschaftstransfer)

Verwaltungsgebäude (VW), Raum 0230-0300, Telefon 218-3253

Veranstaltungsbüro

GW 2, Raum B 2060, Telefon 218-2117

NW 1, Raum N 223, Telefon 218-2441

NW 2, Raum A 1190, Telefon 218-2801

Wohnheimverwaltung – Studentenwerk –

Studentenhaus, Ebene 1, Telefon 2201-116 bis -120

Wohnungs- und Zimmervermittlung – Studentenwerk –

Montag von 10.00 bis 12.00 Uhr und 13.30 bis 15.00 Uhr

Donnerstag von 10.00 bis 12.00 Uhr

Studentenhaus, Ebene 0, Telefon 2201-122

Zahlstelle der Universität

Montag bis Freitag von 9.00 bis 12.00 Uhr, außer dienstags von 10.00 bis 12.00 Uhr
Verwaltungsgebäude (VW), Raum 1160, Telefon 218 - 3417

Zentrales Prüfungsamt für Sozial- und Geisteswissenschaften

Diplome Soziologie / Geographie / Behindertenpädagogik / Berufspädagogik – Brigitte Müller
Dienstag und Donnerstag 10.00 bis 12.00 Uhr, GW 2, B 3935, Telefon 218 - 4344

Magisterstudiengänge – Marion Beck

Dienstag und Donnerstag 10.00 bis 12.00 Uhr, GW 2, B 3730, Telefon 218 - 2351

Promotionen Dr. phil., rer. pol., jur. – Inge Frank

Dienstag 13.00 bis 15.00 Uhr

Freitag 10.00 bis 12.00 Uhr GW 2, B 3040, Telefon 218 - 2185

Diplome Wirtschaftswissenschaften – Gunda Waliczek / Walburga Schöps

Dienstag 13.00 bis 15.00 Uhr

Mittwoch 10.00 bis 12.00 Uhr GW 2, B 3925, Telefon 218 - 2177 / -2183

Diplom Psychologie – Jutta Gottschalk

Dienstag und Freitag 10.00 bis 12.00 Uhr, GW 2, B 3940, Telefon 218 - 2762

Diplome Sozialwissenschaft / Politikwissenschaft / Religionswissenschaft /

Weiterbildung / Erziehungswissenschaft / Sozialpädagogik – Heike Neddermeyer

Montag und Donnerstag 13.00 bis 15.00 Uhr, GW 2, B 3940, Telefon 218 - 3049

Zentrale Studienberatung

Sprechzeiten – ohne Anmeldung

Montag, Dienstag, Donnerstag von 9.00 bis 11.30 Uhr

Mittwoch von 14.00 bis 16.00 Uhr

Verwaltungsgebäude (VW), Raum 0020/0040

Telefon 218-3230, -2527, -2798 besonders für Behinderte, Ansagedienst 218 - 3211

Zentrum für den Hochschulsport

Montag und Mittwoch von 10.00 bis 12.00 Uhr

Sportturm, Raum C 2230, Telefon 218 - 2532 (Geschäftszimmer)

Mittwoch 13.00–15.00 Uhr, Donnerstag 10.00–12.00 Uhr

Sportturm, Raum C 3180, Telefon 218 - 3457 (Leiter)

Zentrum für Weiterbildung

Zentralbereich, Raum 1410, Telefon 218 - 3409 / -3408, Telefax 218 - 3209

Montag bis Donnerstag von 9.00 bis 16.00 Uhr

Freitag von 9.00 bis 13.30 Uhr

Zulassungsstelle

Montag, Dienstag, Donnerstag von 9.00 bis 12.00 Uhr

Mittwoch von 14.00 bis 16.00 Uhr

(Während der Semesterferien ist am Mittwoch geschlossen)

Verwaltungsgebäude (VW), Raum 0560

Telefon 218 - 2746, -2748, -2742

3. Informationen zum Einschreibe-/Bewerbungsverfahren

1. Die Universität Bremen nimmt **Studienanfänger** nur zum **Wintersemester** auf. Studienanfänger müssen zur Einschreibung bzw. zum Bewerbungstermin über eine Hochschulzugangsberechtigung (z. B. Abitur) verfügen.
2. Für die Einschreibung benötigen Sie ein Formblatt, das Sie bei der Zulassungsstelle ca. ab Juni für das Wintersemester erhalten. Das Formblatt beschreibt das Verfahren und sagt, welche Unterlagen Sie einreichen müssen (z. B. Abiturzeugnis, Krankenversicherungsnachweis, Einzahlung) und welches der letzte Termin für die Einschreibung ist. Die Formblätter für das Sommersemester erhalten Sie ab Januar (nur Fortgeschrittene). Die Zulassungsstelle ist Montag, Dienstag, Donnerstag von 9.00 bis 12.00 Uhr geöffnet, Telefon (04 21) 218-2742, -2746, -2748. Ansagedienst 218-2013. Für das Zusenden von Formblättern erbitten wir einen DIN-C 4-Umschlag (229 x 324 mm), adressiert und mit DM 1,80 frankiert.
3. Die zulassungsbeschränkten Studiengänge erreichen Sie meist mit einer Bewerbung an die Universität Bremen (Ausnahme: Biologie, Psychologie, Informatik). Die Bewerbungsunterlagen für das Wintersemester sind bei der Zulassungsstelle des Studentensekretariats ab Mitte Juni eines jeden Jahres erhältlich. Die Anträge müssen bis zum 15. Juli bei der Universität eingegangen sein (beglaubigte Kopie der Hochschulzugangsberechtigung, meist das Abiturzeugnis, beifügen). Alle weiteren Hinweise enthalten die Formblätter.
4. Für das ZVS-Bewerbungsverfahren gibt es ab Mai für das darauffolgende Wintersemester die ZVS-Infos in den Schulen, bei den Hochschulen und den Berufsberatungen der Arbeitsämter. Das ZVS-Info enthält neben weiteren Informationen einen Bewerbungsantrag für die Studiengänge im Verteilungsverfahren (Informatik) und die Studiengänge im allgemeinen Auswahlverfahren (Biologie und Psychologie). Der Antrag muß spätestens am 15. 7. bei der ZVS, Sonnenstraße 171, 4600 Dortmund 1, eingehen.
5. **Losverfahren** in zulassungsbeschränkten Studiengängen
Nach den Bewerbungsschlußterminen, und zwar kurz vor Semesterbeginn, werden freigebliebene oder nicht angenommene Studienplätze in einem Losverfahren vergeben. Die Antragsfristen können Sie Anfang März (für das Sommersemester) bzw. Anfang September (für das Wintersemester) bei der Zulassungsstelle des Studentensekretariats erfahren.
Falls Ihr Antrag im Losverfahren erfolglos ist, erhalten Sie keinen schriftlichen Bescheid. Wir empfehlen Ihnen eine Anfrage zum Ausgang des Verfahrens.



Buchhandlung Werner Sieglin

Vor dem Steintor 162-164
2800 Bremen 1, BRD/W-Germany
Telefon (0421) 79 00 00
Telefax (0421) 79 00 016

Filialen:
Leher Heerstraße 10-12
2800 Bremen 33
Telefon (0421) 23 35 33

Schwachhauser Heerstr 207
2800 Bremen 1
Telefon (0421) 21 52 33

6. **Fortgeschrittene:** Das sind Studenten, die in dem Studiengang, für den sie die Zulassung bei der Universität Bremen beantragen, bereits an einer wissenschaftlichen Hochschule im Geltungsbereich des Grundgesetzes für mindestens ein Semester eingeschrieben sind oder waren (Deutsche und Ausländer).

Fortgeschrittene Studenten bewerben sich in jedem angebotenen Fach unmittelbar bei der Universität. Bei zulassungsbeschränkten Fächern ist der Bewerbungsschlußtermin zum Sommersemester: 15. 1.; zum Wintersemester: 15. 7. Für die zulassungsfreien Fächer erfolgt die Einschreibung für das Sommersemester bis zum März, für das Wintersemester bis zum September. Die genauen Termine nennt Ihnen das Studentensekretariat/Zulassungsstelle. Wegen der Anrechnung von Studienzeiten bzw. -leistungen wenden Sie sich bitte an den jeweiligen Fachbereich.

7. **Ausländer**

Als ausländischer Studienbewerber müssen Sie erst prüfen, ob Sie Voraussetzungen für ein Fachstudium erfüllen (Bewertung des Zeugnisses, Sprachprüfung). Das Akademische Auslandsamt (Tel. (0421) 218-2733 218-2732) hält ein Hinweisschreiben bereit und berät Sie.

– Bewerbungsverfahren –

Bewerbungsfrist für das Wintersemester ist der 15. Juli. Die Anträge sind an die Universität Bremen zu richten, auch für die Studiengänge Biologie, Psychologie und Informatik. Wenn Sie Ihre Hochschulzugangsberechtigung in der Bundesrepublik Deutschland oder an einer deutschen Auslandsschule erworben haben, bewerben Sie sich für Informatik bei der ZVS – Regelung für sog. Bildungsinländer – bis zum 15. Juli.

– Einschreibung –

In den zulassungsfreien Fächern können sich ausländische Studienbewerber wie deutsche Bewerber einschreiben.

8. **Gasthörer**

Interessieren Sie sich nur für einzelne Lehrveranstaltungen? Auch über die Möglichkeit, als Gasthörer das Studienangebot zu nutzen, informieren wir Sie gern. Auskünfte zum Verfahren und Antragsformulare erhalten Sie im Studentensekretariat, Telefon (04 21) 218-2749.



Verein für Hochschulsport VfH

Universität Bremen, Sportturm
2800 Bremen 33

Der Verein für Hochschulsport (VfH) ist von der Universität mit der Organisation und Durchführung von Hochschulsportkursen und -veranstaltungen beauftragt. Neben der Breitensportlichen Orientierung und der Umsetzung des Verflechtungsgedankens bemüht sich der Hochschulsport, in einigen Sportarten Wettkampfmannschaften aufzubauen und zu unterstützen, die an den Deutschen Hochschulmeisterschaften teilnehmen.

Der größte Teil der Hochschulsportkurse ist anfängerorientiert. Damit wird die Ausgewogenheit garantiert, die die TeilnehmerInnen zu erweiterten Formen des Freizeitsports hinführen soll und so setzt der Hochschulsport das Konzept „Sport und Wohlbefinden für alle“ um und wird so auch seinen gesellschaftlichen Aufgaben gerecht.

Im Sommersemester 1993 werden von qualifizierten KursleiterInnen verschiedene Kurse aus den Bereichen:

- Fitneß-Gymnastik
- Tanz und tänzerische Gymnastik
- Trampolin und Turnen
- Wassersport – Schwimmen – Wassergymnastik
- Experimenteller Sport und neue Bewegungskultur
- Rückenkurse
- Budo-Sportarten
- Rückschlagspiele
- Mannschaftsspiele
- Laufen/Triathlon
- Behindertensport

Das Angebot umfaßt ca. 150 Kurse. Hinzu kommen noch Workshops und Sonderveranstaltungen. In den Kursen treiben externe TeilnehmerInnen und StudentInnen gemeinsam Sport/bewegen sich. So versteht sich der Hochschulsport der Universität Bremen auch als Bindeglied zwischen der Universität und der überwiegend Bremer Bevölkerung.

Eine Übersicht über das gesamte Programm im Sommersemester gibt das Programmheft. Aus diesem sind auch die Zeiten, die Orte und die Gebühren zu entnehmen.

Habt Ihr Interesse?

Ihr erreicht uns unter den folgenden Telefon-Nrn.:

Rosemarie Gumpert (Verwaltung, Information) Tel. 218-2532
Sportturm, Raum C 2230

Klaus Achilles (Leitung) Tel. 218-3457
Sportturm, Raum C 3180

4. Die Universität Bremen im Überblick

4.1 Geschichte der Universität

Bremen ist eine junge, aber auch eine alte Universitätsstadt, denn der Plan, in Bremen eine Universität zu gründen, existierte schon lange.

- 1584 wurde die Bremer Lateinschule in ein „Gymnasium Academicum“ umgewandelt.
- 1610 erfolgte die Umwandlung zum „Gymnasium Illustre“, einer Hochschule mit den vier klassischen Fakultäten Theologie, Jura, Medizin, Philosophie, in der bis 1810 gelehrt wurde.
- 1811 war unter napoleonischer Herrschaft von einer „französisch-bremischen Universität“ die Rede.
- 1948 wurde über eine „Internationale Universität Bremen“ nachgedacht.
- 1971 nahm die Universität Bremen ihren Lehrbetrieb auf.

Wie viele der bundesrepublikanischen Hochschulgründungen in den siebziger Jahren verstand sich die Universität Bremen als Reformhochschule. Man suchte nach neuen Wegen in der Gestaltung von Forschung und Lehre. Die anfänglich weitgehenden Reformvorstellungen – unter dem Begriff „Bremer Modell“ bekannt – haben sich zu einer anerkannten Ausbildungskonzeption entwickelt, die als bewährte Besonderheiten das Projektstudium und den Praxisbezug in der Ausbildung aufweist.

Die Universität Bremen als Wissenschaftszentrum der Region ist

- Forschungsstätte für über 900 Wissenschaftler und Wissenschaftlerinnen,
- Studienplatz für 15 000 Studierende,
- Arbeitsplatz für rund 1000 Beschäftigte.

4.2 Überblick über die Studienmöglichkeiten

Die Übersicht der angebotenen Studiengänge in alphabetischer Reihenfolge sagt, mit welchem Examen die Studiengänge abgeschlossen werden können, wohin die Bewerbung als Studienanfänger zu richten ist und zu welchem Fachbereich der Studiengang gehört.

Fortgelassen wurden Angaben zum NC (= numerus clausus), weil sich dieser jährlich aus den Bewerbungsverfahren neu ergibt. Die zulassungsbeschränkten Studiengänge/-fächer sind mit einem * gekennzeichnet.

(Tabelle siehe Seite 22)

Während des Studiums besonders wichtig: Sichern Sie Ihr „Hab und Gut“.

Die Vereinte bietet Ihnen mit der Hausratversicherung finanzielle Sicherheit zu einem besonders günstigen Beitrag.

Denken Sie dabei an Ihren Hausrat, Bücher, Computer, Fahrrad, auch Überspannungs- und Nutzwärmeschäden, einschließlich Hotelkosten.

Informieren Sie sich am besten noch heute über diesen wichtigen und preiswerten Versicherungsschutz.

Senden Sie uns einfach den Coupon, wir melden uns schnell.

Mit Sicherheit gut beraten



Vereinte
Versicherungen



Coupon bitte ausfüllen und absenden an:

Vereinte Krankenversicherung AG
Bezirksdirektion Bremen
Faulenstraße 24–26, 2800 Bremen 1
Telefon: 04 21/30 49-0
FAX: 04 21/30 49-2 23

Bitte informieren Sie mich über Ihr Hausrat-
Versicherungsangebot speziell für Studenten

Name _____

Vorname _____

Straße _____

PLZ / Ort _____

Studiengang/-fach	Abschluß- art	Einschreibung/ Bewerbung bei	Fachbereich
* Anglistik/Amerikanistik	M	Uni	10
* Behindertenpädagogik	L, D	Uni	11
Berufspädagogik (LS II bF)	D	Uni	11
* Biologie	D	ZVS	2
* Biologie	L	Uni	2
Chemie	L, D	Uni	2
* Deutsch	L	Uni	10
* Deutsch als Fremdsprache ¹⁾	L	Uni	10
* Deutsche Sprach- und Literaturwissenschaft	M	Uni	10
* Dritte Welt ⁹⁾	Zertifikat	Uni	11
Elektrotechnik ²⁾	D	Uni	1
Elektrotechnik ⁶⁾	L	Uni	11
* Englisch	L	Uni	10
Französisch	L	Uni	10
Gemeinschaftskunde (Politik)	L	Uni	9
Geschichte	L, M	Uni	8
* Geographie	L, D	Uni	8
* Geologie-Paläontologie	D	Uni	5
* Geophysik	D	Uni	5
Haushalts- und Ernährungswissenschaft	L	Uni	11
* Informatik	D	ZVS	3
* Kulturgeschichte Osteuropas	M	Uni	8
Kulturwissenschaft	M	Uni	10
* Kunst	L	Uni	10
Lehrerfortbildung	Teiln.besch.	Uni	12
Linguistik	M	Uni	10
Mathematik	L, D	Uni	3
Metalltechnik ⁶⁾	L	Uni	11
* Musik ³⁾	L	Uni	10
Pädagogik (Schule) ⁴⁾	D	Uni	12
Philosophie	M	Uni	10
Physik	L, D	Uni	1
Politik	D	Uni	9
Produktionstechnik	D	Uni	4
* Psychologie	D	ZVS	9
* Rechtswissenschaft ⁵⁾	S	Uni	6
Religionspädagogik	L	Uni	9
Religionswissenschaft	D	Uni	9
Romanistik	M	Uni	10
* Sozialpädagogik ²⁾ 7)	D	Uni	12
Sozialwissenschaft ⁶⁾	L	Uni	11
Sozialwissenschaft ²⁾	D	Uni	9

Studiengang/-fach	Abschluß- art	Einschreibung/ Bewerbung bei	Fachbereich
Soziologie	D, M	Uni	8
Sport ¹⁰⁾	L	Uni	11
* Technisches Werken (= Arbeitsl./Techn. W.)	L	Uni	11
* Textilarbeit (= Arbeitsl./Textilarbeit)	L	Uni	11
Weiterbildung/Erwachsenenbildung ⁷⁾	D	Uni	12
Weiterbildung/Zusatzstudium ⁹⁾	Zertifikat	Uni	12
Weiterbildung/Kontaktstudium	Teiln.besch.	Uni	12
* Wirtschaftswissenschaft ²⁾	D	Uni	7
Wirtschaftswissenschaft ⁶⁾	L	Uni	11

Magisterstudienfächer

Beim Magisterstudium werden entweder zwei Hauptfächer oder ein Haupt- und zwei Nebenfächer studiert. Ein Nebenfach kann durch die Wahl von zwei Studienelementen ersetzt werden, wobei ein solches Studienelement in etwa einem halben Nebenfach entspricht.

Mit Ausnahme des Faches Kulturgeschichte Osteuropas, das nur als 1. Hauptfach studiert werden kann, können die Hauptfächer auch als Nebenfächer studiert werden.

Weitere Nebenfächer: Erziehungswissenschaft, Kunstwissenschaft, Musikwissenschaft.
Weiterbildung (in Vorbereitung)

Studienelemente:

Soziologische Theorien einschließlich Wissenschaftstheorie
Spezielle Soziologien und Sozialstrukturanalyse
Methoden (der empirischen Sozialforschung und Statistik) } (für die ersten drei Studienelemente sind die FB 8 + 9 zuständig)

Multilinguale und interkulturelle Erziehung (FB 10)
Philosophie (FB 10)
Gerontologie (in Vorbereitung)
Grundlagen pädagogischen Handelns (FB 12)
Pädagogik als Erfahrungswissenschaft (FB 12)
Ökonomie und Recht des Bildungswesens (FB 12)
Linguistik (FB 10)
Interdisziplinäres Studium Dritte Welt (FB 11)
Arbeitswissenschaft (FB 11)

Anmerkungen:

- 1) Ausbildung von Deutschlehrern für den Unterricht mit ausländischen, insbesondere türkischen Kindern in deutschen Schulen
- 2) Auch Aufbaustudium für Fachhochschulabsolventen der entsprechenden Fachrichtung, bei Sozialwissenschaft auch der Hochschule für Wirtschaft und Politik, Hamburg
- 3) Aufnahmeprüfung und Fragebogen
- 4) Aufbaustudium für Bewerber mit Staatsexamen für das Lehramt oder entsprechenden Vorkenntnissen (z. B. Vordiplom)
- 5) Zweistufige Juristenausbildung
- 6) Aufbaustudiengang im Studiengang LS II bF – nur für Absolventen eines entsprechenden Fachhochschulstudiums
- 7) Eigenständige erziehungswissenschaftliche Diplomstudiengänge mit Abschluß Diplom-Pädagoge bzw. Diplom-Sozialpädagoge
- 8) Nur Aufbaustudium für Absolventen eines Universitäts- oder Fachhochschulstudiums mit entsprechenden Sprachkenntnissen
- 9) Besondere Zulassungsbedingungen und -termine im Studentensekretariat der Universität Bremen erfragen
- 10) Ärztliche Bescheinigung über die Sporttauglichkeit nötig.

4.3 Die Selbstverwaltung der Universität

Nach dem Bremischen Hochschulgesetz (BremHG) wird die Akademische Selbstverwaltung auf **zentraler Ebene** durch die Organe Konvent, Akademischer Senat und Rektor, auf **dezentraler Ebene** durch die Fachbereichsräte und die Fachbereichssprecher wahrgenommen.

Die Aufgaben des **Konvents**, die im wesentlichen in der Durchführung von Wahlen, z.B. zum Akademischen Senat, des Rektors und der Konrektoren, sowie in der Beratung allgemeiner hochschulpolitischer Angelegenheiten bestehen, sind in §79 BremHG geregelt. Der Konvent setzt sich aus 61 Mitgliedern zusammen (31 Professoren, 10 Studenten, 10 Akademische Mitarbeiter, 10 sonstige Mitarbeiter). Der **Akademische Senat** ist das zentrale Beschlußorgan der Hochschule. Seine Kompetenzen sind in §80 BremHG geregelt. Er tagt unter dem Vorsitz des Rektors und besteht aus 21 Mitgliedern (7 Professoren, 4 Fachbereichssprecher, 4 Akademische Mitarbeiter, 2 sonstige Mitarbeiter, 4 Studenten).

Struktur der Universität Bremen

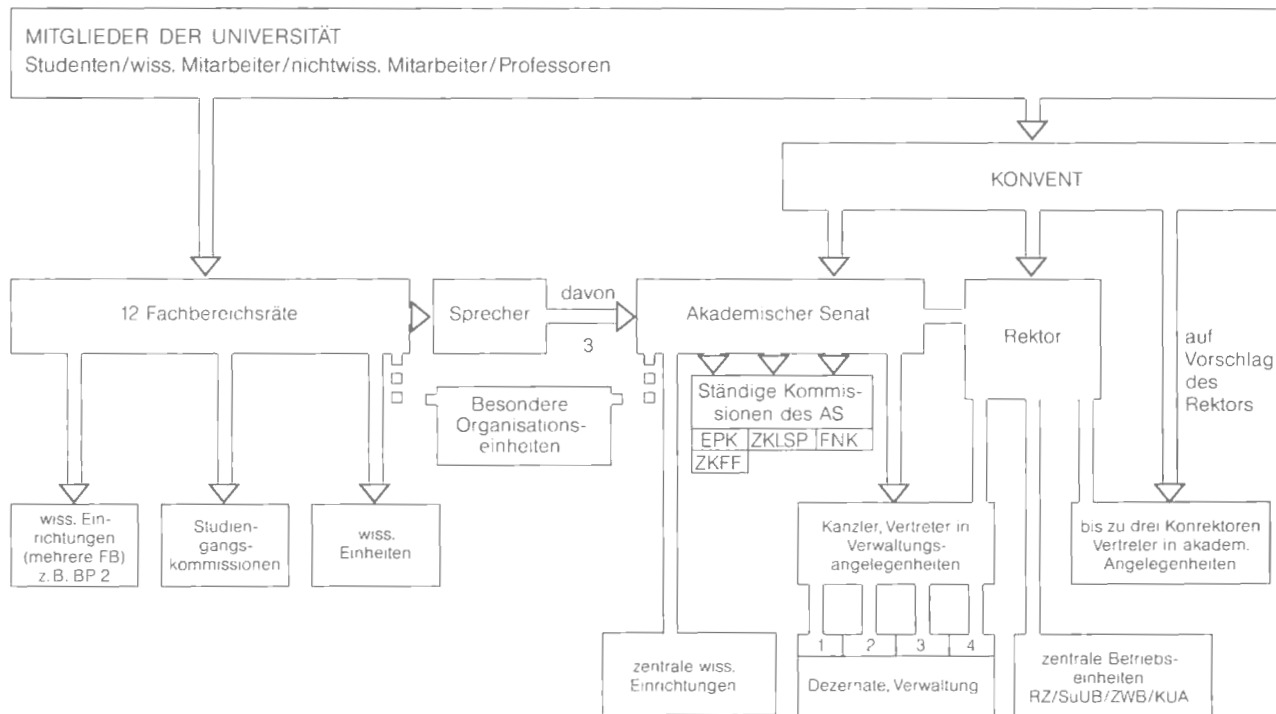

Wahl



Organisationsaufbau
Verantwortung gegenüber



einvernehmlicher Einrichtungsbeschuß

Universitätsleitung	Raum	Ruf
Rektor		
Prof. Dr. Jürgen Timm	VW 2080	-2708
Vorzimmer		
Marion Schöttgen	VW 2090	-2708
Konrektoren		
Prof. Dr. Wolfgang Heyser	VW 2020	-2711/-2736
Prof. Dr. Jörg Berndt	VW 2030	-2711/-4334
N.N.	VW 2040	-2711/-2686
Vorzimmer		
Karin Hohenspein	VW 2010	-2711
Konvent		
Vorstand		
Prof. Dr. Rolf Knieper, Fachbereich 6		
Dr. Vassiliki Breunig-Lyriti, Fachbereich 4, Personalrat		
Martina Neueroth, Beuthener Straße 48, 2850 Bremerhaven		
Geschäftsstelle		
Klaus Schodde, VW 2130, Telefon 218-2705		
Akademischer Senat		
Vorsitzender		
Prof. Dr. Jürgen Timm		
Geschäftsstelle		
Beatrix Bresemann, VW 2120, Telefon 218-2707		
Zentrale Kommissionen des Akademischen Senats		
Zentrale Kommission für Lehre, Studium und Prüfungen (ZK-LSP)		
Vorsitzender		
Prof. Dr. Jörg Berndt		
Geschäftsstelle		
Klaus Dölle, VW 2110, Telefon 218-2057		
Haushaltsausschuß des Akademischen Senats		
Vorsitzender		
Prof. Dr. Jürgen Timm		
Zentrale Kommission für Forschungsplanung und wissenschaftlichen Nachwuchs (ZK-FNK)		
Vorsitzender		
Prof. Dr. Wolfgang Heyser		
Geschäftsstelle		
Inge Reick, VW 0220, Telefon 218-3293		
Uschi Moll, VW 0210, Telefon 218-2772		
Zentrale Kommission für Frauenfragen (ZKFF)		
Arbeitsstelle der ZKFF:		
Sabine Görge-Dey, VW 2220, Telefon 218 - 2418		
Allgemeiner StudentInnenausschuß (AStA)		
Vorstand	Stu-Haus	-3315
Sekretariat	Stu-Haus	-3314
Sozialreferent (BAföG-Beratung)	Stu-Haus	-3374

4.4 Zentrale Universitätsverwaltung und Personalrat

Kanzler	Raum	Ruf
Gerd-Rüdiger Kuck	VW 2140	-2712
Vorzimmer		
Martina Rehnert	VW 2150	-2712/-2715

- 01 - Sachgebiet Rektoratsangelegenheiten/Zentrale Organe

Sachgebietsleiterin		
Rosemarie Goerke	VW 2100	-2704

Zentrale Organe

Klaus Dölle	VW 2110	-2057
Beatrix Bresemann	VW 2120	-2707
Christa Renate Schickel	VW 2090	-2709
Klaus Schodde	VW 2130	-2705

Telefax		-4259
----------------	--	-------

- 02 - Sachgebiet Arbeitssicherheit

Sachgebietsleiter		
Walter Bibow	BH 2130	-2673
Christa Kamp	BH 2120	-3666
Joachim Förster	BH 2110	-3587

- 03 - Sachgebiet Presse- und Informationswesen

Pressesprecherin		
Winnie Abraham	VW 2310	-2751/-2766

Sekretariat

Ingrid Schlagheck	VW 2320	-2766/-2751
-------------------	---------	-------------

Redaktion

Eberhard Scholz	VW 2330	-2760
-----------------	---------	-------

Telefax		-4270
----------------	--	-------

- 04 - Sachgebiet Projektförderung – Umweltforschung

Volker Preuss	FVG M 1150	-2206
Marlies Gümpel	FVG M 1140	-4192

Telefax		-4188
----------------	--	-------

- 05 - Sachgebiet Organisation und Datenverarbeitung

Sachgebietsleiter		
Dr. Martin Mehrrens	VW 2160	-3900

Verwaltung/Sekretariat

Gabriele Fromm	VW 2170	-3901
----------------	---------	-------

Verwaltungsorganisation/ADV-Systeme

Klaus Tietze	VW 2180	-2469
Manfred Skripalle	VW 2400	-3454
Ronald Drabent	VW 2200	-2401
Anja Struckmann	VW 2400	-4651

Geschäftsverteilung

Gesine Herzberg	VW 2390	-3437
-----------------	---------	-------

Personalentwicklung

Reinhard Tonke	VW 2190	-2333
----------------	---------	-------

Textverarbeitungssysteme	Raum	Ruf
Waltraud Brendt	VW 2200	-4454
Poststelle		
Heinz Blechschmidt	VW 0450/0455	-2717
Dezernat 1		
Zentrale Angelegenheiten von Lehre und Forschung/ Hochschulentwicklungsplanung, Rechtsangelegenheiten		
-1- Dezernent		
Werner Hoffacker	VW 0350	-2714
Vorzimmer		
Susanne Schewe	VW 0340	-2743
-10- Akad. und stud. Angelegenheiten/Hochschulstatistik		
Sachgebietsleiter		
Karl Odendahl	VW 0180	-2777
Sekretariat		
Ingeborg Klipfel	VW 0060	-2728
Studentensekretariat		
Gerd Langnickel	VW 0070	-2735
A-K		
Elvira Günther	VW 0540	-2741
Angelika Kolder	VW 0540	-2740
L-Z		
Rainer Weisel	VW 0550	-4590
Günter Höhnel	VW 0550	-2749
Irmtraud Wolf	VW 0550	-2745
Zulassungsstelle		
Hannelore Huckemeyer	VW 0560	-2742
Renate Persy	VW 0560	-2748
Heike Martin	VW 0560	-2746
Akademisches Auslandsamt		
Erika Harjes-Badawi	VW 0140	-2706
Georgios Daniliidis	VW 0080	-2587
Andree Hagedorn	VW 0050	-4764
Annegret Meinking	VW 0100	-2733
Hartmut Ruhberg	VW 0110	-4342
Renate Schröder	VW 0130	-2732
Wolfgang Streubel	VW 0090	-4343
Zentrale Studienberatung		
Marianne Klaassen	VW 0020	-2798
H.-Joachim Tiefensee	VW 0040	-2527
Renate Zimmermann	VW 0030	-3230

	Raum	Ruf
Zentrales Prüfungsamt für Sozial- und Geisteswissenschaften		
Brigitte Müller	GW 2, B 3935	-4344
Marion Beck	GW 2, B 3730	-2351
Inge Frank	GW 2, B 3040	-2185
Jutta Gottschalk	GW 2, B 3940	-2762
Gunda Waliczek / Walburga Schöps	GW 2, B 3925	-2177/-2183
Heike Neddermeyer	GW 2, B 3940	-3049
Sekretariat		
Carmen Ihlsen	GW 2, B 3950	-4295
Statistik		
Bernd Dahlenberg	VW 0190	-2750
-11- Hochschulentwicklungsplanung (HEP)		
Sachgebietsleiter, Ausstattungsplanung		
Christoph Bäuml	VW 0360	-2797
Geschäftsstelle HEP		
Dorita Blanke	VW 0420	-2775
Entwicklungsplanung/ Kapazitäts-/Lehrbedarfsangelegenheiten		
Michael Sabaß	VW 0380	-2771
Elke Koch	VW 0390	-2086
Lehre, Studium		
Ludwig Voegelin	VW 0410	-2787
Margot Achnitz	VW 0400	-4295
Fachinformation / Dokumentation		
Hartmut Jaene	VW 0370	-4763
Antje Nollenius	VW 0330	-4676
-12- Forschungsförderung und Wissenschaftstransfer		
Sachgebietsleiter		
Karl-Leonhard Reinhold	VW 0320	-4212
FNK-Geschäftsstelle		
Inge Reick	VW 0220	-3293
Ursula Moll	VW 0210	-2772
UniTransfer (Büro für Wissenschaftstransfer)		
Dr. Roland Vogt	VW 0300	-3253
Christian Huege	VW 0230	-3478
Christa Lepszy	VW 0290	-4765
Modellversuch „Innovationsprojekte Hochschule – Wirtschaft (IHW)“		
Dagmar Wessolowski	VW 0270	-3903

	Raum	Ruf
-13- Rechtsstelle		
Sachgebietsleiter		
Erik Voermanek	VW 2250	- 2796
Sekretariat		
Brigitte Willenberg	VW 2240	- 3413
Allgemeine Rechtsangelegenheiten		
Gerlinde Waller	VW 2260	- 3412
Allgemeines Hochschulrecht, Widerspruchsverfahren		
Elke Herrlich	VW 2270	-3410
Wahlleiter/Geschäftsstelle		
Werner Döbelin	VW 2280	-3415
Dezernat 2		
Personalangelegenheiten		
-2- Dezernentin		
Monika Meyer	VW 1030	-3441/-3444
Vorzimmer		
Anneliese Burkhardt	VW 1020	-3441/-3444
Anja Mattfeld		
-21- Beamtenrecht/Hochschullehrerrecht/Berufungsangelegenheiten/ besoldungsrechtliche Nebengebiete/Personalrechtssonderangelegenheiten		
Sachgebietsleiter		
Manfred Luck	VW 1040	-3465
-210- Personalsachbearbeitung		
Ute Stelter	VW 1050	-3456
-22- Tarifrechtsangelegenheiten der Angestellten und Arbeiter		
Sachgebietsleiter		
Maritta Hoppe	VW 1670	-3443
-220- Personalsachbearbeitung		
N. N.	VW 1450	
-222- Lohnempfänger		
Uwe Gronau	VW 1710	-3438

Dezernat 3	Raum	Ruf
Haushalt/Finanzen		
-3- Dezernent		
Rolf Kuhne	VW 1280	-3423
Vorzimmer		
Nina Warnken	VW 1290	-3423
Marianne Heilmann	VW 1300	-4760
-3/1- Stellenbewirtschaftung/Ausschreibungen/Hausausweise		
Angela Stolz	VW 1110	-3447
Wolfgang Warnken	VW 1090	-3446
Rosemarie Müller	VW 1590	-4036
-3/2 + 3/3- Raumbewirtschaftung		
Ursula Bruggemann	VW 2360	-3486
Marion Rütner	VW 2210	-2687
-30- Allgemeine Angelegenheiten der Finanzplanung, des Gesamthaushalts und des Haushaltsrechts		
Sachgebietsleiter		
Werner Fahrenholz	VW 1270	-3425
Haushaltsmittel des Dienstleistungsbereichs	VW 1320/1330/1340	-3432/-3436/ 4472/-4759
Haushaltsmittel für Lehre und Forschung	VW 1240/1250/1310, 1320	-3428/-3430/ 3477/-4547
Haushaltsmittel für Drittmittelforschung	VW 1360/1370/1360 1390/1400/1410	2932 -3460/-4757/ 4315/ -2473/-4561 -4553-4758
Haushaltsmittel für Stipendien	VW 1520	-4759
-31- Zentraler Einkauf, Vermögens- und Inventarverwaltung, Reisekosten, Haftpflichtangelegenheiten		
Sachgebietsleiter		
Gerhard Gaschler	VW 1140	-3419
Materialverwaltung	VW 1160	-3417
Vermögens- und Inventarverwaltung, Versicherung	VW 1350/1140	3419/-3469
Unfall- und Haftpflichtangelegenheiten	VW 1160	-3417
Reisekosten	VW 1180	3427/-4761
Zahlstelle	VW 1160	-3417
tagl. 9-17 Uhr, außer Donnerstags 10-12 Uhr		
Zentraler Einkauf	VW 1200/ 120/1250	-3370/ 3472/ 3473/-3475
Zentrale Fundstelle	VW 1350	-3469

-32- Druckerei und Reproduktion	Raum	Ruf
Sachgebietsleiter Ernst-August Markus	Betriebshof 2020	-3369
Auftragsannahme (tägl. 10–12 Uhr)	Betriebshof 2010	-3102
Textverarbeitung	Betriebshof	-3373
Montage	Betriebshof	-2254
Druckerei	Betriebshof	-2678
Buchbinderei	Betriebshof	-2271

Dezernat 4

Technischer Betrieb/Bauangelegenheiten

-4- Dezernent Klaus Bergmann	BH 2220	-3487
Vorzimmer Elli Hosenfeldt	BH 2260	-2672
Betriebstechn. Rechnungswesen Ingo Müller	BH 2090	-2683
-40- Betriebstechnik Klaus Gajke	Energiezentrale	-3203
Zentrale Leittechnik/ Zentrale Energietechnik, Eigenreinigung Reiner Oltmanns	Energiezentrale	-3255
Leitwarte	Energiezentrale	07/-3201
Gebäudebetriebstechnik Anne-Katrin Blomeyer	BH 2290	-3204
Betriebsinspektor G 1 Haustechnik GW 1, NW 1, Außenstellen Haustechnik Barkhof	NW 1, N 1220	-2250 -2444 -4466
Betriebsinspektor G 2 Haustechnik, Staats- und Universitätsbibliothek iW, Hörsaal, ZARM, BIBA	SuUB 1290 SuUB 0340	-3696 -2669
Betriebsinspektor G 3 Haustechnik NW 2, Biologischer Garten Geowissenschaften	NW 2, B 0100 NW 2, A 1195	-2365 -2800
Betriebsinspektor G 4 Haustechnik Zentralbereich Haustechnik Forschungsverfügungsgebäude/ Zentrum für Humangenetik	ZB C 1220	-2020 -2030 -4199

	Raum	Ruf
Betriebsinspektor G 5	MZH 1305	-3485
Haustechnik MZH, Verwaltungsgebäude		-3484
Haustechnik GW 2		-3103
Betriebshof, Zentralwerkstätten		
Karl Fröse	BH 2280	-3600
Telefonzentrale		88
Zentrale Materialwirtschaft/Fuhrpark		
Horst Ewald	Betriebshof	-2698
-42- Bauangelegenheiten		
Wilfried v. d. Behrens	BH 2205	-3498
Ursula Schnaars	BH 2190	-3493
Bauunterhaltung/bauliche Ergänzungsmaßnahmen		
Rolf Schäfer	BH 2200	-4595
Gerhard Taube	BH 2210	-3661
-43- Sportanlagen – Betrieb und Verwaltung		
Hans-Dieter Ulrich	Sportturm C 2215	-2329
Verwaltung		
Karin Eek	Sportturm C 2210	-2555
Technischer Betrieb		
Helmut Sieber	Sportturm C 2220	-2337
Haustechnik		-2526
Sportgeräteausgabe		-2525
Schwimm- und Badebetrieb		
Gerd Dämel	Schwimmbad D 1540	-2535
Personalrat		
Hans Batschat	VW 1550	-2502
Vassiliki Breunig-Lyriti	VW 1570	-2501
Sylke Gottwald	VW 1520	-4713
Heino Paas	VW 1530	-3509
Sekretariat		
Christa Buldtmann	VW 1560	-2785
Sigrid Tretow	VW 1560	-2784
Vertrauensfrau der Schwerbehinderten		
Marianne Klaassen	VW 0020	-2798
Vertretung		
Werner Döbelin	VW 2280	-3415
Frauenbeauftragte		
Dörthe Schröder	VW 1450	-4675/-3143

5. Einrichtungen der Universität

5.1 Die Fachbereiche der Universität im Überblick

Das Studium an der Universität findet in 12 Fachbereichen statt, wobei jeder Fachbereich einen oder mehrere Studiengänge umfaßt.

FB	Bezeichnung/ Fächer	Fachbereichsverwaltungen		
		Name	Gebäude, Raum	Telefon
1	Physik/Elektrotechnik	K. Isbrecht B. Gierschner	NW 1, S 2451 NW 1, S 2440	218-2218 218-3519
2	Biologie/Chemie	F. Zittlosen A. Jäger	NW 2, B 3140 NW 2, A 2180	218-2866 218-2865
3	Mathematik/Informatik	H. Feldmann A. Jeske	MZH, 7140 MZH, 7132	218-2948 218-2436
4	Produktionstechnik	H. Ruthke H. Bleich	IW/FZB, 2160 IW/FZB, 2190	218-3850 218-3367
5	Geowissenschaften Geologie-Paläontologie Geophysik	R. Behrens H. Griesche	GEO, B 1180 GEO, B 1170	218-2826 218-3673
6	Rechtswissenschaft	H.-J. Koch U. Karsten	GW 2, B 3930 GW 2, B 3930	218-2233 218-2179
7	Wirtschaftswissenschaft	A. Schlüter/N. N.	GW 2, B 3975	218-3184
8	Geographie, Geschichte, Kulturgeschichte Osteuropas, Politik/Gemeinschaftskunde, Soziologie/ Sozialwissenschaft	J. Sterzik O. Thöle	GW 2, A 2250 GW 2, A 2230	218-3092 218-3093
9	Kunstpädagogik, Kulturwissenschaft, Musik, Philosophie, Psychologie, Religionswiss./-pädagogik	J. Brüggemann G. Schulz	GW 2, B 2280 GW 2, B 2290	218-3053 218-2293
10	Anglistik-Amerikanistik, Deutsch, Deutsch als Fremdspr., Deutsche Sprach- und Literaturwissensch., Englisch LA, Französisch LA, Linguistik, Romanistik	Dr. S. Kutsupis D. Schröder K. Libertin	GW 2, A 2420 GW 2, A 2470 GW 2, A 2470	218-3022 218-3143 218-3143
11	Arbeits- und Bildungswissenschaften Arbeitslehre/Technik, Textil, Hauswirtschaft; LS II bF; Diplom-Berufspädagogik; Sport; Behindertenpädagogik	A. Beck-Christensen E. A. Warncke	GW 2, B 1660 Sportturm, C 3160	218-2028 218-2754

FB	Bezeichnung/ Fächer	Fachbereichsverwaltungen		
		Name	Gebäude, Raum	Telefon
12	Erziehungs- und Gesellschaftswissenschaften			
	Erziehungs- und Gesellschafts- wissenschaft (EGW), Sozial- pädagogik, Weiterbildung, Primarstufe Lehrerbildung	H. Meyer A. Jöhnk	GW 2, A 3260 GW 2, A 3250	218-2065 218-3123
	Lehrerbildung			
	Beauftragter des Akademischen Senats, Grundsatzfragen und wissenschaftliche Beratung	Prof. Dr. O. Preuß F. Arning	GW 2, A 3330 GW 2, A 3320	218-3129 218-2591
	Verwaltung – OEL – Praxisbüro	L. Hanisch-Appeldorn A. Beiß H. Frese	GW 2, A 3300 GW 2, A 3270 GW 2, A 3270	218-2523 218-2064 218-2063
	Lehrerfort-/Lehrerweiterbildung	Dr. I. Preuß- Kippenberg	GW 2, A 3320	218-2284

Die Fachbereiche werden von einem **Fachbereichssprecher**, der ein dem Fachbereichsrat angehörender Professor ist, gegenüber der Universitätsleitung und der Öffentlichkeit vertreten. Der **Fachbereichsrat**, das „Parlament“ des Fachbereichs, setzt sich aus Professoren, akademischen Mitarbeitern, sonstigen Mitarbeitern und Vertretern der Studenten zusammen. Der Fachbereich, dessen Aufgaben im § 87 des Bremischen Hochschulgesetzes aufgezählt sind, ist beispielsweise zuständig für das Lehrangebot, die Studien- und Prüfungsordnungen, Studienpläne und Berufungsvorschläge für neue Professoren bzw. Professorinnen. Im Fachbereich wird also alles, was das Studium unmittelbar betrifft, beschlossen. Allerdings entscheidet in den meisten Fällen endgültig der Senator für Wissenschaft und Kunst bzw. der Senat des Landes Bremen, da viele Beschlüsse einer staatlichen Genehmigung bedürfen, um in Kraft zu treten.

Außerhalb der Fachbereiche können **zentrale wissenschaftliche Einheiten** und **zentrale Betriebs-einheiten** eingerichtet werden. Es bestehen zur Zeit die Zentrale wissenschaftliche Einrichtung „Arbeit und Betrieb“ (ZWE/AB) innerhalb des Kooperationsbereiches Universität – Arbeiterkammer (KUA) und die Zentrale wissenschaftliche Einrichtung „Experimentelle und angewandte Humangenetik – Genetische Beratungsstelle“ (Zentrum für Humangenetik und genetische Beratung), die Zentrale wissenschaftliche Einrichtung Deutsche Presseforschung sowie die Zentrale wissenschaftliche Einrichtung „Philosophie“. Als **wissenschaftliche Einrichtung** der Fachbereiche 1, 2 und 3 besteht zudem ein Berufspraxiszentrum für die mathematisch-naturwissenschaftlichen Studiengänge. Zentrale Betriebseinheiten der Universität sind die Bibliothek und das Rechenzentrum sowie die Zentralstelle für die Durchführung des Kooperationsvertrages mit der Arbeiterkammer Bremen und das Zentrum für Weiterbildung (ZWB). Für gemeinsame Angelegenheiten der Lehre, die von mehreren Fachbereichen wahrzunehmen sind, können **Verwaltungseinrichtungen** gebildet werden. Eine solche Verwaltungseinrichtung ist die Organisationseinheit Lehrerbildung (OEL) an der Universität.

5.2 Staats- und Universitätsbibliothek

2800 Bremen 33, Bibliothekstraße, Zentralbereich (Eingang am Boulevard)

Postanschluß: 218-1 (bei Durchwahl 218 + Ruf)

Öffnungszeiten:	Mo—Fr	9.00 bis 20.00 Uhr
	Sa	9.00 bis 13.00 Uhr
Ausleihzeiten:	Mo, Di, Do	9.00 bis 17.30 Uhr
	Mi	11.00 bis 17.30 Uhr
	Fr	9.00 bis 16.00 Uhr
	Sa	9.00 bis 13.00 Uhr

(Änderungen werden durch universitäre Bekanntmachungen und durch die Presse mitgeteilt)

Leitung

Ruf

Direktor der Staats- und Universitätsbibliothek	Egon Ditt	-2601
Stellvertreter	Reinhard Jung	-2744
	Dr. Jürgen Babendreier	-2610
	Dr. Wolfgang Budach	-2620
	Doris Fedler / Bettina Ernst	-2601/-2602
Vorzimmer		

Bibliotheksverwaltung

Reinhard Jung -2744

Benutzungseinrichtungen

Dezernent Dr. Wolfgang Budach -2620

Ebene 1

Zentrale Auskunft	-2615
Ortsleihe	-2647/-2643
Fernleihe	-2644/-2645

Ebene 2

Fachauskunft: Naturwissenschaften, Technik, Rechtswissenschaften, Wirtschaftswissen- schaften, Sozialwissenschaften, Politikwissenschaften	-2617
Bestandsbetreuung Jura	-2157
Informationsvermittlungsstelle für wissenschaftliche Literatur und Daten	-3617/-3612

Ebene 3

Fachauskunft: Geisteswissenschaften, Geschichtswissenschaften, Linguistik und Literaturwissenschaften, Geowissenschaften	-2618
--	-------

Ebene 4

Fachauskunft: Publizistik, Theaterwissenschaft, Kunstwissenschaft, Archäologie, Musik- wissenschaft, Bremensien, Rara, Handschriften	-2619
AV-Materialien	-3647
AV-Technik	-3656
Standortkatalog der deutschen Presse und Mikrofilmarchiv	-3651

Bereichsbibliotheken		Ruf
Bereichsbibliothek 11 oek Wirtschaftswissenschaften Öffnungszeiten: Mo–Do 9.00–18.00 Uhr, Fr 9.00–15.00 Uhr	GW 2, A 3680/90	-2143
Bereichsbibliothek 15 Physik/Elektrotechnik Öffnungszeiten: Mo–Do 9.00–16.00 Uhr, Fr 9.00–14.00 Uhr	NW 1, S 311/312	-2424
Bereichsbibliothek 18 Chemie/Biologie Öffnungszeiten: Mo–Do 9.00–12.00 Uhr	NW 2, A 4090	-2939
Bereichsbibliothek 19 Mathematik/Informatik Öffnungszeiten: Mo–Fr 10.30–13.00 Uhr, Mo–Do 15.00–18.00 Uhr	MZH 6190	-2973
 Betriebseinrichtungen		
Dezernent	Dr. Jürgen Babendreier	-2610
Fachreferenten:		
Allgemeine Nachschlagwerke, Buch- und Bibliothekswesen	Ingrid Wagner	-2040
Ingenieurwissenschaften	Silke Huesmann	-2617
Informatik	Hans-Thomas Hansel	-3621
Astronomie, Physik, Mathematik, Elektrotechnik, Allgemeine Naturwissenschaften	Christian Bastuck	-3610
Agrarwissenschaft, Biowissenschaften, Ozeanographie, Geowissenschaften	Gerd Dasenbrook	-3613
Medizin, Humanbiologie, Chemie	Udo v. Neindorff	-3615
Wirtschafts- und Sozialwissenschaften	Dr. Peter Gelis	-3618
Anglistik, Militärwissenschaften, Orientalistik	Thilo Hobelmann	-3636
Rechtswissenschaften	Jörg-Volker Vogel	-3626
Politik/Politikwissenschaft	Dr. Martin Walsdorff	-3620
Geschichte	Hartmut Silz	-3639
Pädagogik	Claudia Bodem	-3641
Psychologie	N. N.	-3637
Allgemeine Sprach- und Literatur- wissenschaft, Romanistik, Klassische Philologie, Skandinavistik, sonstige Sprachen und Literaturen	Dr. Jürgen Babendreier	-3634
Germanistik, Theologie, Religionswissenschaft, Sport	Dr. Renate Decke-Cornill	-3630
Slawistik, Volkskunde, Ethnologie, Geographie	Barbara Melchiorre	-3633
Kunst, Archäologie	Claudia Bodem	-3654
Musik	Dr. Renate Decke-Cornill	-3654
Publizistik und Kommunikationswissen- schaft, Theaterwissenschaft, Philosophie	Wilbert Ubbens	-3646
Rara, Handschriften	Dr. Armin Hetzer	-3689
Bremensien, Regionalia	Dr. Martin Walsdorff	-3640

		Ruf
Sondererwerbung/ Hochschullehrerbestellungen	Maike Bade	-2626
Zeitschriftenerwerbung	Uta Qureshi	-2616
Tauschstelle, ISBN-Verwaltung	Heide Knecht	-2658

Teilbibliotheken an Bremer Hochschulen

Teilbibliothek für Sozialwesen Neustadtwall 30, 2800 Bremen 1	5905-293
Öffnungszeiten: Mo–Do 9.00–16.00 Uhr Fr 9.00–14.00 Uhr	
Teilbibliothek für Technik Neustadtwall 30, 2800 Bremen 1	59 05-285
Öffnungszeiten: Mo–Do 9.00–16.00 Uhr Fr 9.00–14.00 Uhr	
Teilbibliothek für Wirtschaft und Nautik Werderstraße 73, 2800 Bremen 1	59 05-120
Öffnungszeiten: Mo 9.00–16.00 Uhr Di–Do 9.00–17.00 Uhr Fr 9.00–14.00 Uhr	
Teilbibliothek an der Hochschule für Künste Am Wandrahm 23, 2800 Bremen 1	3 08 90-17
Öffnungszeiten: Mo/Di 9.00–16.30 Uhr Mi 9.00–18.00 Uhr Do 10.00–16.30 Uhr Fr 9.00–14.00 Uhr	
Teilbibliothek an der Hochschule Bremerhaven An der Karlstadt 8, 2850 Bremerhaven	(04 71) 48 23-250
Öffnungszeiten: Mo–Do 9.30–17.00 Uhr Fr 9.30–14.00 Uhr	

5.3 Zentrum für Netze und verteilte Datenverarbeitung (ZFN)

Leiter	Raum	Ruf
Dr. Wolf-Dietrich Schwill	MZH 4260	-2406
Sekretariat/Verwaltung Renate Weichler	MZH 4280	-4710
Netzdienste und Netzserver		
Unixbetriebssystem		
Leiter: Heinz-Ulrich Kirschke	MZH 4310	-2471
Harry Meiert	MZH 4140	-2981
Bernward Wagner	MZH 4110	-2470
Roland Weber	MZH 0180	-2246
Netzbetrieb		
Leiter: Eberhard Heidemann	MZH 4320	-3537
Peter Fahrenholz	MZH 4330	-3542
Alfred de Groot	MZH 0180	-2246
Informationsdienste/Datenbanken		
Klaus-Peter Busche	MZH 4050	-2361
Roland Lübenow	MZH 4110	-2848
Dieter Döring	MZH 4100	-2480
Statistik und Projektberatung		
Leiter: Dr. Wolf-Michael Kähler	MZH 4092	-3577
Dr. Peter Bothner	MZH 4370	-2852
Dr. Werner Schulte	MZH 4370	-2468
Dezentrale Anwenderbetreuung		
Joachim Sauerland	MZH 4130	-3549
Joachim Fritsch	MZH 4050	-2851
Marja Tuomaala-Mählick	MZH 4330	-2095
Elfriede Lüssen	MZH 0180	-2246
Uwe Leers	GW 2, B 2730	-2847

5.4 Zentrum für Weiterbildung

(Die Räume des Zentrums für Weiterbildung befinden sich neben der Mensa, Haupteingang vom Boulevard)

Öffnungszeiten: Mo–Mi 9.00–16.00 Uhr, Do 9.00–15.30 Uhr, Fr 9.00–13.00 Uhr

Wissenschaftlicher Leiter	Raum	Ruf
Prof. Dr. Detlev Kuhlenkamp	ZWB 1351	-3250/-3409
Geschäftsführer		
Dr. Ernst Raters	ZWB 1340	-3409/-2357
Sekretariat		
Sibylle Koch	ZWB 1341	-3409/-4077
Allgemeine Verwaltung		
Gaby Deichsel	ZWB 1410	-2790/-3409 Telefax -3209
Bremer Ausbildungspartnerschaft (BAP)		
Gabriel Knieschon	BITZ 0.60/61	2208-288 Telefax 2208-295
Wissenschaftliche Weiterbildung in institutioneller Kooperation		
Achim Lehmann	ZWB 1380	-2240
Wissenschaftliche Weiterbildung durch Angebote aus der Universität		
Dr. Petra Boxler	ZWB 1390	-3249
Weiterbildendes Studium Berufspädagogik		
Helmut Passe-Tietjen	ZWB 1400	-3496
Wissenschaftliche Weiterbildung für ältere Erwachsene		
Ruth Kriete	ZWB 1350	-3180
Wissenschaftliche Weiterbildung in Kooperation mit dem wissenschaftlichen Personal der Universität und externen Weiterbildungseinrichtungen		
Gisela Podewils	BH 2030	-4069
Wolfgang Vierke	BH	-3208/-4069
Projekte		
Deutsch-deutscher Ausbildungstransfer in Umwelt- und Neuen Technologien für Ausbildungsleiter/Ausbilder in den neuen Bundesländern (DATA)		
Dagmar del Tedesco	BH 2050	-3245
Anja Koenig	BH 2070	-2018
Entwicklung von Transferprogrammen und Institutionalisierung eines Zentrums für Wissen- schaftstransfer und Qualifizierungsplanung in Temeschburg (Rumänien) „Transfer-Ro“		
Klaus Vetter	BH 2030	-4068
Fernstudium		
Dr. Ernst Raters	ZWB 1340	-3409

Fernstudienzentrum	Raum	Ruf
Irmgard Maschke	ZWB 1330	-3408/-4013
Helmut Winkler	ZWB 1320	-3347/-3408
Margarete Winkelmann	ZWB 1310	-2581/-3408
Mentorenraum	ZWB 1360	-2795

Fernstudium Bremerhaven

Hochschule Bremerhaven An der Karlstadt 8		
Brigitte Lange	V 201	(0471) 411620

Projekte

Humanistische Psychologie/Humanistische Pädagogik (HP)

N. N.	ZWB 1390	-2726
-------	----------	-------

MISSING LINK

Import englischsprachiger Bücher aus aller Welt!

i.d.R. ORIGINALPREISE !!

(zzgl. MwSt.)

PORTOFREI AB 100 DM

Listen & Kataloge engl/amerik/ Verlage

MISSING LINK - VERSANDBUCHHANDLG.;

WESTERSTR. 118; 28 HB 1; TEL: 504348; FAX: 504316



ALLEINANSIEDLER FÜR P L U T O P R E S S I

5.5 Zentrale Wissenschaftliche Einrichtung „Deutsche Presseforschung“

Aufgabe der ZWE ist die Erforschung der Geschichte der deutschsprachigen Presse (unter Einschluß auch nichtperiodischer Medien wie Flugblatt, Plakat u. a. m.) von den Anfängen bis in die jüngste Vergangenheit.

Forschungsschwerpunkte:

Die Meßrelation des 16. und 17. Jahrhunderts,
Inhalterschließung der Zeitungen des 17. Jahrhunderts,
Geschichte der illustrierten Zeitschriften 1830–1950,
Französische Revolution und deutsche Öffentlichkeit,
Technik und Presse 1750–1850.

Die Forschungsstelle besitzt umfangreiche pressedokumentarische Bestände (historische Original-Zeitungen und -Zeitschriften, Flugblätter, Plakate, Nachlässe) sowie die einschlägige pressehistorische Fachliteratur. Sie arbeitet eng mit der Staats- und Universitätsbibliothek beim Ausbau der Sammlung historischer Presse auf Mikrofilm, die zu den größten im deutschsprachigen Raum zählt (u. a. alle erhaltenen Zeitungen des 17. Jahrhunderts), zusammen.

Die Deutsche Presseforschung unterhält Beziehungen zu auf gleichem oder verwandtem Gebiet arbeitenden Institutionen, Fachvereinigungen und Wissenschaftlern im In- und Ausland.

Die ZWE wird von einem Rat geleitet.

Sprecher des Rates	Raum	Ruf
Prof. Dr. Hans-Wolf Jäger	GW 2, B 2600 SuUB 4240	-3044 -3396
Stellvertretender Sprecher		
Dr. Johannes Weber	SuUB 4240	-3396
Sekretariat		
N. N.	SuUB 4230	-3653
Sachbearbeitung		
Monika Blaschke, Bettina Niemeck	SuUB 4250	-3659
PD Dr. Holger Böning	SuUB 4200	-3627
PD Dr. Hartwig Gebhardt	SuUB 4220	-3650
Emmy Moepps	SuUB 4210	-3652

5.6 Zentrale Wissenschaftliche Einrichtung „Zentrum für Humangenetik und Genetische Beratung“

(Leobener Straße, ZHG)

Sprecher des Rates	Raum	Ruf
Prof. Dr. Werner Schloot	ZHG, 0200	-2390/-2394
Stellvertretender Sprecher		
Prof. Dr. Jörn Bullerdiek	ZHG, 1210	-3589
Sekretariat (Telefax 218 - 4039)		
Leena Tanner	ZHG, 0200	-2390/-2394
Angelika Schneider-Uhlhorn (Terminvereinbarung Genetische Beratung)	ZHG, 0040	-2589/-2877
Brigitte Kreihe	ZHG, 0040	-2589/-2877
Genetische Beratung		
Dr. med. Regina Albrecht	ZHG, 0050	-2877/-2589
Doris Grunert, Dipl.-Biol., Ärztin	ZHG, 0070	-4130
Teratogenese, Mutagenese		
Dr. Eckardt Schnakenberg	ZHG, 0080/2200	-2925/-2391
Wartezimmer	ZHG, 0030	
Postnatale und Pränatale Chromosomendiagnostik, Tumor-Zytogenetik		
Dr. Sabine Bartnitzke	ZHG, 1210	-3589
Prof. Dr. Jörn Bullerdiek	ZHG, 1210	-3589
Gazanfer Belge, Dipl.-Biol.		-2907
Sabine Franke, Dipl.-Biol.		-3763
Dr. Bernd Kazmierczak		-2907
Elke Leuschner, Dipl.-Biol.		-4241
Volkhard Rippe, Dipl.-Biol.		-4240
Dr. Birgit Rommel		-3763
Dr. Norbert Schrotek		
Hanna Skarbek, Dipl.-Biol.		-3763
Silke Wanschura, Dipl.-Biol.		
Marie-Luise Bamberger, MTA		-2106
Angelika Faehre, MTA		-4249/-4244
Inge Kumpfer, MTA		-2106
Claudia Lackmann, MTA		-4249/-4244
Monika Langer, Biol. Lab.		
Kerstin Meyer-Bolte, MTA		-2907
Manuela Hesse, MTA		-2106
Pharmakogenetik, Biochem. Genetik		
Dr. Rolf Dubbels	ZHG, 2230	-4257
Christian Ehlers, Dipl.-Biol.		-2925
Dr. Eckardt Schnakenberg		-2925
Elke Klenke, MTA		-4258
Dorothea Sell-Maurer, BCTA		-4258
Bibliothek	ZHG, 2010	-4250/-2589

5.7 Zentrale Wissenschaftliche Einrichtung „Zentrum Philosophische Grundlagen der Wissenschaften“

Sprecher

Prof. Dr. Hans Jörg Sandkühler

Ruf

218-2152

Sekretariat

Gudrun Thom

218-3221

Das Zentrum ist 1984 an der Universität Bremen als zentrale Einheit für wissenschaftsphilosophische Grundlagenforschung eingerichtet worden.

Seine Aufgabe ist die disziplinübergreifende Analyse philosophischer, wissenschaftstheoretischer und wissenschaftsgeschichtlicher Grundlagen der einzelwissenschaftlichen empirischen und theoretischen Forschung mit ihrer Gegenstands- und Disziplinspezifika. Kennzeichnend für das Zentrum ist, daß die wissenschaftsphilosophische Grundlagenforschung nicht abstrakt die wissenschaftslogische Rekonstruktion disziplinärer Theoriebildungen und Methodologien zum Ziel hat, sondern dabei immer disziplinäre natur-, geistes- und gesellschaftswissenschaftliche Kompetenzen voraussetzt. Die institutionalisierte Zusammenführung philosophischer und einzelwissenschaftlicher Kompetenzen folgt zugleich einem Konzept der Pluralität analytisch-philosophischer, konstruktivistischer, hermeneutischer, dialektischer u.ä. wissenschaftstheoretischer Selbstverständnisse.

Forschungsbereiche

1. Einzelwissenschaftliche Theoriebildung und Methodologie und philosophische Grundlagenreflexion:
 - Zum Verhältnis des nicht-empirischen philosophisch-begrifflichen Wissens und der disziplinären empirischen und theoretischen Forschungen.
 - Zu Struktur und Entwicklung ontologischer, naturphilosophischer, erkenntnistheoretischer/epistemologischer, sprachphilosophischer, geschichtsphilosophischer oder ästhetiktheoretischer Konzeptionen in den einzelwissenschaftlichen Forschungen.
 - Zum Problem der wissenschaftlichen Gegenstands-Konstitution und der Konstitution von „Wirklichkeit“ und Wirklichkeitsverständnissen in den Wissenschaften und in der Philosophie.
2. Wissenschaftstheoretische Klärung der disziplinspezifischen Methodologien, Begründungsstrategien, Deskriptions- und Explanationsverfahren, einschließlich der Probleme der intertheoretischen und interparadigmatischen Diskurses.
3. Rationale Rekonstruktionen der impliziten ontologischen, epistemologischen und methodologischen Voraussetzungen der Einzelwissenschaften und ihrer Funktion für Theoriekonstruktion und Theoriedynamik.
4. Einzelwissenschaftliche und philosophische Analysen zum Verhältnis von Wirklichkeit und Wissen.

Mitglieder des Zentrums:

Prof. Dr. Hans Flohr (Biologie, FB 2), Prof. Dr. Manfred Hahn (Geschichte, FB 8), Prof. Dr. Rainer Hegselmann (Philosophie, FB 10), Dr. Arnd Mertens (Philosophie, FB 10), Prof. Dr. Thomas Metscher (Literaturwissenschaft, FB 10), Prof. Dr. Gerhard Pasternack (Literaturwissenschaft/Philosophie, FB 10), Prof. Dr. Lothar Paul (Sprachwissenschaft, FB 10), Prof. Dr. Dr. Gerhard Roth (Biologie, FB 2), Dr. Hans Jörg Sandkühler (Philosophie, FB 10), Prof. Dr. Helmut Schwegler (Physik, FB 1), Prof. Dr. Michael Stadler (Psychologie, FB 9), Prof. Dr. Wolfgang Wildgen (Sprachwissenschaft, FB 10).

5.8 Kooperationsbereich Universität – Arbeiterkammer Bremen

– Am Barkhof, Parkallee 39 –

Forschungstransferstelle/Forschungsverbund

Leiter	Raum	Ruf
Dr. Heiner Heseler	2100	-3278
Wissenschaftstransfer		
Dr. Jochen Tholen	1140	-3286
Projekt Koordination „Öffentlicher Dienst“		
Rolf Prigge	0240	-3284
Verwaltung		
N. N.	2130	-3406
Geschäftsstelle Kooperationsforschung		
Ursula Schekerka	2120	-3281
Equib		
Dr. Michael Kuhn, Dr. Erich Wachtveitl	0230	-3575
Gerlinde Hammer, Georg Raming	0220	-4086
Dokumentationszentrum Europäische Gewerkschaftspresse (DEG)		
Dr. Hans-Jürgen Hopp	0390	-3488
Wolfgang Wiezoreck-Heimann	0400	-3277
Bremer Wirtschafts- und Regionalarchiv		
Gordon Crawford, Mathias Hahn	2090	-2887

Zentrale Wissenschaftliche Einrichtung „Arbeit und Region“

Sprecher des Rats		
Prof. Dr. Hartmut Häußermann	2140	-2294
Verwaltung		
N. N.	2130	-3404
Projektbetreuung		
Sigrid Hischhausen	2080	-3407
Melanie Salvatierra	2120	-3290
Hochschullehrer		
Prof. Dr. Gerhard Bahrenberg	GW 2, B 1130	-3038
Prof. Dr. Hartmut Häußermann	2140	-2294
Prof. Dr. Walter R. Heinz	FGV 1080	-4144
Prof. Dr. Thomas Krämer-Badoni	2070	-2295
Prof. Dr. Martin Osterland	2190	-3288
Prof. Dr. Wolfgang Taubmann	GW 2, B 1125	-3682
Prof. Dr. Roderich Wahsner	2200	-3289

	Raum	Ruf
Wissenschaftliche Mitarbeiter/in		
Prof. Dr. Rainer Dombois (beurlaubt)		
Dr. Johann Gerdes	0380	-4387
Dr. Werner Petrowsky	2240	-2279
Dr. Günter Tempel	2200	-3289
Frank Nowak	2040	-3168
Birgit Pfau-Effinger	2220	-3279
Jörg Pohlan	2200	-3289
Rosemarie Sackmann	2230	-3292
Detlev Söffler	0260	-3279
Dr. Günter Warsewa	0430	-4086
Dr. Ernst Brandt, Anna Lüttke	0260	-3275
Bibliothek / BB 17		
Anke Delhougne	2570	-3239
Akademie für Arbeit und Politik		
Direktor		
Prof. Dr. Wolfgang Hindrichs	1020	-3228
Sekretariat/Verwaltung		
Karin Dachwitz	1030	-2575
Studiensekretariat		
Rosemarie Eickert	1040	-2903
Dozenten/in		
Adolf Brock	1240	-3295
Margarete Bordowsky-Malitz	1110	-3685
Jochen Dressel	1230	-2263
Dr. Wilhelm Eberwein	1141	-3280
Hans-Georg Isenberg	1150	-3296
Dr. Frank Neumann	1120	-3108
Manfred Schürz	3470	-3258
Wissenschaftliche Mitarbeiter/in		
Dr. Manuela Beetz, Heinz Brauer	1281	-2794
Hans-Jürgen Duddek, Claus Mäulen	1291	-2929
Projektbetreuung		
Renate Eckert	1110	-4388

5.9 Zentrum für Sozialpolitik

(Am Barkhof – Parkallee 39 – Fax 218-4052)

	Raum	Ruf
Sprecher		
Prof. Dr. Ilona Ostner		-4378
Geschäftsführung/Verwaltung (2. Obergeschoß)		
Geschäftsführerin		
Gisela Hegemann-Mahlrig	3110	-4368
Verwaltung		
Regine Metzentin	3090	-4375
Sekretariat		
Sonja Duda	3100	-4362
Informatik/Statistik/EDV (2. Obergeschoß)		
Dr. Peter Boy	3380	-4374
Franz Lüninghake	3360	-4397
Bibliothek (1. Obergeschoß)		
Gaby Klups, Stefan Kratzsch	2020	-3101
Archiv (2. Obergeschoß)		
Dr. Dietrich Milles	3210	-3274
Wirtschaftswissenschaftliche Abteilung (2. Obergeschoß)		
Prof. Dr. Winfried Schmähl	3070	-4055
Stefan Böhm	3510	-4058
Michael Breuer	3430	-4379
Dr. Uwe Fachinger	3040	-4057
Jutta Gatter	3490	-4084
Sabine Horstmann	3020	-4370
Diana Seiler	3030	-4132
Dita Vogel	3440	-4383
Holger Viebrok	3500	-3311
Doris Wischeropp	3020	-4370
Sekretariat		
Susanne Baass/ Bettina Zimmer	3061/3062	-4060/-4054

	Raum	Ruf
Abteilung „Theorie und Verfassung des Wohlfahrtsstaates“		
(1. Obergeschoß)		
Prof. Dr. Claus Offe	2460	-4051
Susanne Angerhausen	3520	-4398
Holger Backhaus-Maul	3460	-4064
Thomas Faist	2260	-4381
Ulrike Götting	2290	-4061
Brigitte Hartmann	3530	-4395
Dr. Karl Hinrichs	2270	-4063
Edgar Peter	3450	-4365
Martina Schiebel	3520	-4398
Petra Schierholz	3530	-4395
Volker Schmidt	2300	-4385
Carsten Ullrich	3560	-4402
Heike Walter	3560	-4402
Ingrid Wemken	2030	-4404
Sekretariat: Erika Steiner, Sabine Lühje	2440	-4062
Abteilung „Institutionen und Geschichte des Wohlfahrtsstaates“		
(1. Obergeschoß)		
Prof. Dr. Stephan Leibfried	2370	-4372
Prof. Dr. Gerhard Haupt*	2330	
Peter Klein	2350	-4371
Dr. Wolfgang Voges	2400	-4367
Sekretariat: Gitta Stender	2360	-4382
* H.-G. Haupt z. Z. Forschungsaufenthalt Florenz		
Abteilung „Gesundheitspolitik, Arbeits- und Sozialmedizin“		
(2. Obergeschoß)		
Prof. Dr. Rainer Müller	3180	-4377
Virginia Andres-Hernandez	BITZ ¹⁾	22 08 - 192
Dr. Johann Behrens	3550	-4358
Bernhard Braun	3150	-4369
Reinhard Bumann	3550	-4059
Christiane Harms	BITZ ¹⁾	22 08 - 187
Wolfgang Hien	3240	-4360
Reinhard Last	3550	-4059
Renate Niedermeier	3150	-4359
Kirsten Schüller	BITZ ¹⁾	22 08 - 192
Heinz Schwier	BITZ ¹⁾	22 08 - 191
Karl-Heinz Stange	3150	-4359
Sekretariat: Dagmar Koch	3190	-4394
Dagmar Blesse ²⁾	BITZ ¹⁾	22 08 - 191
N. N. ³⁾	3160	-4403

1) BITZ (Bremer Innovations- und Technologiezentrum, Fahrenheitstr. 1, 2800 Bremen 33)

2) Projekt „Präventiver Gesundheitsschutz und Arbeitsplatzgestaltung für Behinderte“

3) Projekt „Weiterbildungsstudium Innungskrankenkassen“

Abteilung „Geschlechterpolitik im Wohlfahrtsstaat“

(2. Obergeschoß)	Raum	Ruf
Prof. Dr. Ilona Ostner	3300	-4378
Dr. Marlene Ellerkamp	3290	-4363
Jutta Fandler	3280	-4364
Sekretariat: Helga Müller/Ilse Linke	3320	-4373/-4376

Projekt „Urbanisation, the Epidemiological Transition and Public Health Strategies in Nineteenth Century Bremen“ (Dr. D. Milles)

Barbara Leidinger-Sommer	3220	-4393
--------------------------	------	-------

5.10 Forschungszentrum Arbeit und Technik (artec)**Professoren**

Prof. Dr. Friedrich-Wilhelm Bruns	MZH 1320	-4206
Prof. Dr. Jürgen Friedrich	MZH 3440	-3395
Prof. Dr. Eckart Hildebrandt	MZH 1350	-4210
Prof. Dr. Hellmuth Lange	MZH 1360	-2415
Prof. Dr. Wilfried Müller	MZH 1372/NW 1, S 2360	-4204/-2221
Prof. Dr. Eva Senghaas-Knobloch	MZH 1305	-3482

Sekretariat

Marianne Cyris	MZH 1340	-2435
Helga Koberstein	MZH 1310	-4501

Wissenschaftliche Mitarbeiter/in

Dipl.-Ing. Lüder Busekros *)	MZH 1300	-4832
Dipl.-Ing. Dagmar Cords	MZH 1371	-3455
Dipl.-Inf. Ulrich Frech	MZH 1330	-4833
Dipl.-Soz. Wiss. Rolf Gust	MZH 1330	-4833
Achim Heimbucher M. A.*)	MZH 1320	-4206
Dr. Hans Dieter Hellige	MZH 1370/NW 1, S 2360	-4835/-2221
Dipl.-Ing. Dieter Müller *)	MZH 1361	-4836

Postanschrift

artec/Universität Bremen
 Bibliothekstraße, Mehrzweckhochhaus (MZH)
 2800 Bremen 33
 Telefax: 218-4449

*) über Drittmittel finanziert

5.11 Wissenschaftliche Einheit Frauenforschung

Sprecherin

Prof. Dr. Marlis Krüger, FB 9 IW 1, 1090 -3174

Stellvertretende Sprecherin

Prof. Dr. Barbara Rohr, FB 11 Sportturm, C 5120 -2035

Büro

IW 1, 1090 -3115

Postanschrift

WE Frauenforschung
FB 9, GW 2, Universität Bremen, 2800 Bremen 33

5.12 Sonderforschungsbereiche

Sonderforschungsbereich 186 der Universität Bremen

„Statuspassagen und Risikolagen im Lebensverlauf“

		Ruf
Sprecher	Prof. Dr. Walter R. Heinz	- 4144
Stellvertretender Sprecher	Prof. Dr. Ansgar Weymann	-2041
Geschäftsführer	Werner Dressel	- 4150
Verwaltung	Heidi Noltenius	- 4151
Sekretariat	Cäcilie Ammann, Lisa Bäuml-Zimmermann Susanna Kowalik Karin Müller, Dorle Wohlschlegel Christel Schneider Dörte Simon	- 4140 - 4149 - 4167 - 4152 - 4154
Anschrift	Sonderforschungsbereich 186 der Universität Bremen Wiener Straße, FVG-West 2800 Bremen 33 Telefax: 218- 4153	

	Ruf
Teilprojekt A 1	
Differenzierungsprozesse von Berufsbiographien bei der Integration in das Beschäftigungssystem (Statuspassagen an der „zweiten Schwelle“ II)	
Prof. Dr. Walter R. Heinz	- 4144
Dr. Roland Bogun	- 4139
Dr. Andreas Witzel	- 4141
Dipl.-Soz. Vera Helling, Dipl.-Psych. Ingo Mönnich	- 4147
Teilprojekt A 3	
Selektionsprozesse im Berufsbildungssystem und abweichendes Verhalten	
Prof. Dr. Karl F. Schumann	- 4135
Dr. Volker Mariak, Dipl.-Päd. Lydia Seus	- 4146
Dipl.-Soz. Gerhard U. Dietz, Dipl.-Soz. Eduard Matt	- 4143
Teilprojekt A 4	
Risikopassage Berufseintritt. Hochschulabsolventenkohorten in den neuen Bundesländern im Vergleich	
Prof. Dr. Ansgar Weymann	- 2041
Dr. Mathias Wingens, Dr. Reinhold Sackmann	- 4148
Teilprojekt B 1	
Erwerbsverläufe als Innovationsprozeß für Familienrollen. Zur Interdependenz von Passagengestaltungen und Verarbeitungsmustern bei Ehepartnern	
Prof. Dr. Helga Krüger	- 2175
Dr. Claudia Born	- 4163
Dr. Gudrun Braemer, Dipl.-Soz. Christian Erzberger	- 4162
Teilprojekt B 5	
„Wenn Ehen älter werden“. – Risiken und Passagen im Eheverlauf	
Prof. Dr. Ilona Ostner	- 4362
Dr. Peter Boy	- 4374
Dr. Peter Kupka, Kerstin Rabe	- 4164
Teilprojekt C 1	
Normative Annahmen institutioneller Akteure bei der Regulierung prekärer gesundheitlicher Lebenslagen am Beispiel der medizinischen Rehabilitation	
Prof. Dr. Rainer Müller	- 4134
Dr. Dietrich Milles	- 4158
Dr. Ulrich Mergner, Dr. Gerd Marstedt	- 4155
Teilprojekt C 4	
Passagen in Abstiegskarrieren und Auffangpositionen. Teil 2: Gesundheitsbezogene Statuspassagen im Kontext von Betrieben, Familie und Sozialpolitik	
Dr. Johann Behrens, Dipl.-Soz. Dettlev Schulz	- 4160
Dr. Jairo Arrow	- 4157

	Ruf
Teilprojekt D 1	
Konstruktion biographischer Risiken durch Berufskrankheitenverfahren 1889–1929	
Dr. Dietrich Milles	- 4134
Teilprojekt D 2	
Altersbilder und Konzepte der Sozialpolitik für das Alter (1900–1945). Deutschland und Frankreich im Vergleich	
Prof. Dr. Heinz-Gerhard Haupt, Dr. Gerd Göckenjan	- 4131
Karin Schniedewind	- 4162
Teilprojekt D 3	
Sozialhilfekarrieren II: Verzeitlichung von Armutslagen und Biographie	
Prof. Dr. Stephan Leibfried, Dr. Lutz Leisering	- 4133
Dr. Michael Zwick	- 4156
Dipl.-Soz. Petra Buhr, Dipl.-Soz. Monika Ludwig	- 4161
Teilprojekt Z	
Zentrale Geschäftsstelle des Sfb 186	
Prof. Dr. Walter R. Heinz	- 4144
Werner Dressel	- 4150
Heidi Noltenius	- 4151
Bereich Methodenentwicklung und EDV	
Dr. Udo Kelle, Dr. Gerald Prein	- 4168
Dipl.-Soz. Susann Kluge	- 4169

Sonderforschungsbereiche 261 der Universität Bremen

In Kooperation mit dem Alfred-Wegener-Institut für Polar- und Meeresforschung

Der Südatlantik im Spätquartär:

Rekonstruktion von Stoffhaushalt und Stromsystemen

Ruf

Sprecher	Prof. Dr. Gerold Wefer	- 3389
Stellvertretender Sprecher	Prof. Dr. Ulrich Bleil	- 3366
	Prof. Dr. D.-K. Fütterer (AWI)	(04 71) 4831 - 200
Wissenschaftlicher Sekretär	Dr. Gerhard Fischer	- 3588
Verwaltung	Gisela Eggerichs	- 4124
Anschrift	Sonderforschungsbereich 261 der Universität Bremen Klagenfurter Straße 2800 Bremen 33	Telefax 218 - 3116

Teilprojekt A 1

Stofftransport zum Meeresboden

Prof. Dr. Gerold Wefer	- 3389
Prof. Dr. Wolfgang Balzer	- 3232
Dr. Barbara Donner	- 3918
Dr. Gerhard Fischer	- 3588
Prof. Dr. Gunter Krause (AWI)	(04 71) 4831-170
Prof. Dr. Victor Smetacek (AWI)	(04 71) 4843-440
Prof. Dr. Helmut Willems	- 2198

Teilprojekt A 2

Umwandlungsprozesse und Stoff-Flüsse in Sediment/Porenwasser-Systemen

Prof. Dr. Horst-Dieter Schulz	- 3393
Dr. Andreas Dahmke	- 3392
Prof. Dr. Wolfgang Dreybrodt	- 3556
Prof. Dr. B. B. Jørgensen (MPI)	22 08 - 121
Dr. Martin Kölling	- 3928
Dr. Michael Rutgers v. d. Loeff (AWI)	(04 71) 4831-510
Dr. Uwe Svensson	- 2971

Teilprojekt A 3

Bildung und Stabilisierung physikalischer Signale im Sediment

Prof. Dr. Ulrich Bleil	- 3366
Dr. Monika Breitzke	- 3936
Dr. Tilo von Dobeneck	- 3937
Dr. Wilfried Jokat (AWI)	(04 71) 4831-211
Prof. Dr. Heinz Miller (AWI)	(04 71) 4831-210
Dr. Norbert Nowaczyk	- 3938
Prof. Dr. Volkhard Spieß	- 3387
Dr. Gabrielle Uenzelmann-Neben (AWI)	(04 71) 4831-213
Prof. Dr. Heinrich Villinger	- 4509

Teilprojekt 4**Produktivitätsänderungen im Spätquartär**

Dr. Peter J. Müller	- 3021
Prof. Dr. Wolfgang Berger	- 3585
Dr. Gerhard Kuhn (AWI)	(04 71) 4831-204
Dr. Ralph Schneider	- 3579
Dr. Monika Segl	- 3917

Teilprojekt B 1**Paläotemperaturverteilung des Oberflächenwassers**

Dr. Rainer Gersonde (AWI)	(04 71) 4831 - 203
Dr. Jürgen Pätzold	- 3135
Dr. Gerrit Meinecke	- 3262
Prof. Dr. Klaus Herterich	- 4662
Dr. Andrea Abelmann (AWI)	(04 71) 4831-205
Dr. Hans-Wolfgang Hubberten (AWI)	(04 71) 4831-202
Prof. Dr. Peter Lembke (AWI)	(04 71) 4831-512
Dr. Stefan Niebler (AWI)	(04 71) 4831-145
Prof. Dr. Dirk Olbers (AWI)	(04 71) 4831-410
Dr. Reiner Schlitzer	- 2503

Teilprojekt B 2**Paläozirkulation des Boden- und Tiefenwassers**

Prof. Dr. Dieter K. Fütterer (AWI)	(04 71) 4831 - 200
Dr. Torsten Bickert	- 3579
Dr. Hannes Grobe (AWI)	(04 71) 4831 - 220
Dr. Andreas Mackensen (AWI)	(04 71) 4831 - 221
Dr. Rainer Petschick (AWI)	(04 71) 4831 - 206

Teilprojekt Z**Zentrale Geschäftsführung des Sonderforschungsbereiches**

Prof. Dr. Gerold Wefer	- 3389
Wiss. Sekretär Dr. Gerhard Fischer	- 3588
Verw.-Angest. Gisela Eggerichs	- 4124

5.13 Graduierten-Kollegs

Graduiertenkolleg Stoff-Flüsse in marinen Geosystemen

Stoff-Flüsse in marinen Geosystemen umfassen den gesamten Bereich vom Stoffeintrag in den Ozean bis zur Ablagerung im Sediment. Dazu gehören die Bildung von organischen und anorganischen Partikeln im oberflächennahen Wasser, der Transport von Stoffen und Energie in den großen ozeanischen Stromsystemen, das Absinken der Partikel durch die Wassersäule und die dabei ablaufenden Prozesse der Auflösung und Umbildung, die Sedimentbildung am Meeresboden und die Prozesse der Lösung und Fällung im Sediment, die unter dem Begriff der Frühdiagenese zusammengefaßt werden. Das Hauptziel des Kollegs besteht darin, die interdisziplinären Forschungsprojekte des GK und des SFB 261 „Der Südatlantik im Spätquartär – Rekonstruktion von Stoffhaushalt und Stromsystemen“ durch ein gemeinsames Graduierten-Studium inhaltlich miteinander zu verbinden. Es soll dabei der Entwicklung zu einem sehr eng spezialisierten Doktoranden nachdrücklich entgegen gewirkt werden.

		Ruf
Sprecher	Prof. Dr. H. Willems	218 - 3393
Stellvertretender Sprecher	Prof. Dr. H.-D. Schulz	218 - 2236
Verwaltung	Gisela Eggerichs	218 - 4124
Anschrift	Graduiertenkolleg Stoff-Flüsse in marinen Geosystemen der Universität Bremen Klagenfurter Straße 2800 Bremen 33	

Lehrveranstaltungen siehe unter Fachbereich 5

Graduiertenkolleg Lebenslauf und Sozialpolitik

Ausgangspunkt für Forschung und Lehre im Graduiertenkatalog ist der soziale wie ökonomische und demographische Strukturwandel in seiner Bedeutung für individuelle Lebensverläufe, sozialpolitische Institutionen und sozialpolitisches Handeln. Der Strukturwandel hat Lebensläufe „entstandardisiert“ und – damit verbunden – erhebliche Probleme für sozialpolitische Strategien bei der Gestaltung von Lebenslagen aufgeworfen. Sozialpolitische Institutionen und ihr Handeln werden aber nicht nur von Veränderungen in den Lebensläufen beeinflußt, sondern Sozialpolitik wirkt auch selbst an der Gestaltung des Lebenslaufregimes mit.

Gegenstand des Graduiertenkollegs Lebenslauf und Sozialpolitik sind die wechselseitigen sozialen und ökonomischen Beziehungen zwischen sozialpolitischen Institutionen und Handlungen der individuellen Dynamik von Lebensläufen. Durch die Kooperation des Sonderforschungsbereiches 186 und des Zentrums für Sozialpolitik ergibt sich die Möglichkeit, unterschiedliche Disziplinen und Theorieansätze (bezogen auf Lebenslauf und Sozialpolitik) zu verbinden.

		Ruf
Sprecher	Prof. Dr. Karl F. Schumann	218 - 4135
Stellvertretender Sprecher	Prof. Dr. Ilona Ostner	218 - 4373
Wissenschaftlicher Koordinator	Dipl. Sozialwirt Dietmar D. Braun	32 50 21
Verwaltung	N.N.	32 50 21
Anschrift	Graduiertenkolleg Lebenslauf und Sozialpolitik der Universität Bremen Rembertiring 29 2800 Bremen 1	

Lehrveranstaltungen siehe am Ende des Buches unter Ziffer 12.4

Graduiertenkolleg Risikoregulierung und Privatrechtssystem

Zentraler Forschungs- und Lehrgegenstand des Graduiertenkollegs ist die Frage nach dem Stellenwert des Privatrechts im Prozeß der Risikoregulierung in modernen Industriegesellschaften. Moderne Gesellschaften profitieren nicht nur von industrieller Produktion und technologischer Innovation, sondern sind auch mit deren Gefährdungspotentialen konfrontiert. Sicherheitsaspekte gewinnen vor diesem Hintergrund an Bedeutung. Die Regulierung von Sicherheit hat sich vor allem im öffentlichen Recht entwickelt, beansprucht aber in bedeutendem und zunehmenden Maße auch das Privatrechtssystem. Ziel des Graduiertenkollegs ist es, systematisch die Leistungsfähigkeit und die Grenzen des Privatrechtssystems bezüglich der Verarbeitung neuer Gefährdungslagen zu untersuchen und Aufschluß über das Zusammenwirken öffentlichrechtlicher und privatrechtlicher Risikoregulierung zu erhalten. Untersuchungsbedürftig ist, wie das Privatrechtssystem auf die bezeichneten Risikolagen reagiert und wie weit es in der Lage ist, einen Beitrag zur Bewältigung der mit den neuen Risiken einhergehenden Probleme zu leisten.

	Raum	Ruf
Veranstalter	Prof. Dr. Gert Brüggemeier	218 - 3214
	Prof. Dr. Reinhard Damm	218 - 3596
	Prof. Dr. Dieter Hart	218 - 2059 / - 3169
	Prof. Dr. Christian Joerges	218 - 2145
	Prof. Dr. Eike Schmidt	218 - 2137
	Dr. Wolfgang Köck	218 - 4222
Sprecher	Prof. Dr. Dieter Hart	218 - 2059 / - 3169
Wissenschaftliche Koordinatoren		
	Dr. Michael Blecher, Dr. Wilfried Seehafer	218 - 4073
Verwaltung	Christel Bradt Petra Wilkins	GW 2, A 3070 218 - 3784
Anschrift	Graduiertenkolleg Risikoregulierung und Privatrechtssystem der Universität Bremen Postfach 330440 2800 Bremen 33 Tel.: 04 21/2 18 - 3784 oder 4073	

Lehrveranstaltungen siehe unter Fachbereich 6

Graduiertenkolleg „Raumorientierung und Handlungsorganisation Autonomer Systeme“

Ziel des Lehr- und Forschungsprogramms des Graduiertenkollegs ist eine enge Zusammenarbeit der Disziplinen experimentelle und theoretische Neurobiologie und Kognitionspsychologie, Informatik und Robotik. Dabei geht es um die Erörterung und Untersuchung der Fähigkeit sogenannter autonomer Systeme, Wahrnehmungsleistungen und Verhaltenssteuerung wechselnden kognitiven und räumlichen Bedingungen anzupassen. Die Zusammenarbeit umfaßt im Zusammenhang mit Raumorientierung, Objekterkennung und Bewegungssteuerung (1) die Analyse der neuronalen Grundlagen dieser Fähigkeit bei natürlichen Systemen (z.B. Amphibien, Säuger, Mensch), (2) die mathematische Modellierung und Simulation und (3) die Erarbeitung der Voraussetzungen für eine technische Realisierung.

Es sollen zu Beginn einfache Fälle von Autonomie in den Wahrnehmungsleistungen und der Verhaltenssteuerung untersucht und modelliert werden (z.B. Beutefangreaktion, Armbewegung), die für technische Anwendungen relevant sind.

		Raum	Ruf
Sprecher	Prof. Dr. Bernd Krieg-Brückner		
Veranstalter	Prof. Dr. Bernd Krieg-Brückner, FB 3		- 3660
	Dozent Dr. Gerhard Manteuffel, FB 2		- 2265
	Prof. Dr. Dr. Gerhard Roth, FB 2		- 3692
	Prof. Dr. Michael Stadler, FB 9		- 2960
	Dr. Peter Kruse, FB 9		- 2360
	Prof. Dr. Helmut Schwegler, FB 1		- 2417
	Prof. Dr. Andreas Visser, FB 4		- 2443
	Dr. Wolfgang Kühn, FB 4		- 3433
	Prof. Dr. Manfred Wischnewsky, FB 3		- 2831
	Dr. Michael Hortmann, FB 3		- 3535
Wissenschaftlicher Koordinator	Dr. Martin Jordan, FB 2		- 3695
Sekretariat	Ulrike Nagler	NW 1, O 2080	- 4708

Lehrveranstaltungen sind unter dem Graduiertenkolleg ausgewiesen

Graduiertenkolleg „Komplexe Dynamische Systeme“

Sprecher	Prof. Dr. Peter Richter (FB 1)	NW 1, O 3110	- 3680
Sekretariat	Birgit Plate	NW 1, O 3120	- 4656
Stellv. Sprecher	Prof. Dr. Hans-Fr. Münzner (FB 3)	MZH 6180	- 2413
Sekretariat	Ina Chromik	MZH 6140	- 2439
Verwaltung / Stipendien	Renate Kahl (FB 3)	MZH 7056	- 2924

6. Institute an der Universität Bremen und wissenschaftliche Kooperationspartner

Die Universität Bremen unterhält enge Kooperationsbeziehungen zu folgenden Instituten:

- Alfred-Wegener-Institut für Polar- und Meeresforschung (AWI)
Bürgermeister-Smidt-Straße 20, 2850 Bremerhaven, Telefon (04 71) 4 83 10
- Bremer Innovations- und Technologiezentrum (BITZ)
Fahrenheitstraße 1, 2800 Bremen 33, Telefon 22 08 - 0
- Bremer Institut für angewandte Strahltechnik (BIAS)
Klagenfurter Straße 2, 2800 Bremen 33, Telefon 2 18 01, Telefax 218 - 5039
- Bremer Institut für Betriebstechnik und angewandte Arbeitswissenschaft (BIBA) an der Universität Bremen
Klagenfurter Straße/Betriebshof, 2800 Bremen 33, Telefon 218-2695
- Bremer Institut für Präventionsforschung und Sozialmedizin (BIPS)
Grünenstraße 120, 2800 Bremen 1, Telefon 59 59 60
- Faserinstitut Bremen e.V.
Wachtstraße 17–24, 2800 Bremen 1, Telefon 360 89 10/11, Telefax 360 89 13
- Forschungsstelle für unabhängige Literatur und gesellschaftliche Bewegungen Osteuropas an der Universität Bremen
Universitätsallee, Gebäude Geisteswissenschaften 1 (GW 1), Raum C 2010, 2800 Bremen 33, Telefon 218-3687
- Institut für Seeverkehrswirtschaft und Logistik
Universitätsallee, GW 1, 2800 Bremen, Telefon 22 09 60
- Institut für Werkstofftechnik (IWT)
Bad Gasteiner Straße 3, 2800 Bremen, Telefon 2 18 00, Telefax 218 - 5533
- Institut für Wissenschaftstransfer durch wissenschaftliche Weiterbildung (IfW)
Fahrenheitstraße 1, 2800 Bremen 33, Telefon 22 08 - 138, Telefax 22 08 - 2 71
- Max-Planck-Institut für Marine Mikrobiologie
Fahrenheitstraße 1, 2800 Bremen 33, Telefon 22 08 - 0, Telefax 22 08 - 150
- Zentrum für europäische Rechtspolitik (ZERP)
Universitätsallee, Gebäude Geisteswissenschaften 1 (GW 1), Raum C 2160, 2800 Bremen 33, Telefon 218-3215
- Kooperationsstelle „Kerntechnik und Energie“ an der Universität Bremen
Kufsteiner Straße 1, Gebäude Naturwissenschaften 1 (NW 1), Raum 2400, 2800 Bremen 33, Telefon 218-2425, -2422, -3645; Telefax 218 - 3601

7. Auslandsbeziehungen / Partnerschaften

Die Universität Bremen verfügt über Kooperationsvereinbarungen mit ausländischen Universitäten/ Fachbereichen bzw. wissenschaftlichen Einrichtungen:

- Université de Paris VIII (Frankreich) 1976
- Istituto Ernesto Ragionieri, Firenze (Italien) 1980
- University of Essex, Colchester (Großbritannien) 1981
- Portsmouth Polytechnic (Großbritannien) 1985
- Uniwersytet Gdańsk (Polen) 1979
- University of Maryland at College Park, Washington D.C. (USA) 1983
- Dickinson College, Carlisle/Pennsylv. (USA) 1985
- Graduate Faculty of the New School for Social Research, New York (USA) 1987
- University of Poona (Indien) 1983
- East China Normal University, Shanghai (VR China) 1987
- Universidad Nacional de Colombia, Bogota (Kolumbien) 1987
- University Komenského Bratislava (Slowakei) 1988
- Die Lettische Stučka Universität, Riga (Lettland) 1989
- Universität Rostock 1990
- Universität San Carlos (Guatemala) 1991
- Tongji-University 1992
- University of Hongkong 1992

Auslandsbeauftragte

Ansprechpartner für die Auslandsbeziehungen nennt das Akademische Auslandsamt.

Akademisches Auslandsamt der Universität Bremen

Erika Harjes-Badawi

Grundsatzangelegenheiten, Universitäts-Partnerschaften

Verwaltungsgebäude, Raum 0140, Telefon 218-2706

Georgios Daniilidis

Studienbegleitende Maßnahmen, Prüfung zum Nachweis deutscher Sprachkenntnisse für ausländische Studierende

Verwaltungsgebäude, Raum 0080, Telefon 218-2587

Andree Hagedorn

Abwicklung von Programmen mit Partnerhochschulen

Verwaltungsgebäude, Raum 0050, Telefon 218-4764

Annegret Meinking

Beratung Studierender für Studien im Ausland, insbesondere Stipendienmöglichkeiten

Verwaltungsgebäude, Raum 0100, Telefon 218-2733

Harry Ruhberg

Anträge auf Studienplatzgarantien, Härtefonds, Wohnungsfragen

Verwaltungsgebäude, Raum 0110, Telefon 218-4342

Renate Schröder

Betreuung ausländischer Studierender, Studienabschlußbeihilfen für ausländische Studierende

Verwaltungsgebäude, Raum 0130, Telefon 218-2732

Wolfgang Streubel

Beratung zu Hochschullehrer- und Studentenmobilität in EG-Programmen

Verwaltungsgebäude, Raum 0090, Telefon 218-4343

Betreuungs- und Beratungsprogramm für ausländische Studierende an der Universität Bremen

Die Universität Bremen bietet ausländischen Studierenden ein Betreuungs- und Beratungsprogramm zur Verbesserung ihrer Studiensituation an.

In jedem Fachbereich werden Hochschullehrer/innen als Ausländerbeauftragte (AB) gewählt, um ausländische Studierende in allen Belangen des Studiums und der individuellen Studienplanung zu beraten und zu unterstützen.

Zur Durchführung ihrer Tätigkeit werden auch studentische Hilfskräfte an ihrer Seite tätig sein. Die Hilfskräfte werden zur Betreuung und Anleitung von Gruppenarbeit eingesetzt. In den Gruppen soll Beratung und Hilfestellung bei allen Fragen der Studienorganisation und der Studiensituation gegeben werden.

Ausländerbeauftragte

Erkundigen Sie sich bitte bei Semesterbeginn in den Fachbereichsverwaltungen oder dem Akademischen Auslandsamt der Universität Bremen, Tel. -2587 nach den Sprechzeiten.

(*) = Sprechzeiten nach Vereinbarung)

Fachbereich 1	Prof. Dr. Wilfried Staude NW 1, O 4050, Tel. -2416/-3185*
Fachbereich 2	Prof. Dr. Hubert Walter (Biologie) NW 2, A 3290, Tel. -2908* Prof. Dr. Wolfram Schroer (Chemie) NW 2, B 1172, Tel. -2524/-2268 Sprechzeiten: Di 14–16 Uhr
Fachbereich 3	Prof. Dr. Bernd Krieg-Brückner (Informatik) MZH, 5070, Tel. -3660 Sprechzeiten: Do 17–18 Uhr oder n.V. Prof. Dr. Eberhard Porst (Mathematik) MZH 7080, Tel. -2276 Sprechzeiten: Do 10–11 Uhr
Fachbereich 4	Prof. Dr. Helmuth Harig Am Querkamp 11, 2800 Bremen 33, Tel. 25 07 17*
Fachbereich 5	Prof. Dr. Martin Olesch ZB Geo, 4160, Tel. -3940
Fachbereich 6	Prof. Dr. Hagen Lichtenberg GW 2, B 3711, Tel. -2235
Fachbereich 7	Prof. Dr. Axel Sell GW 2, B 3700, Tel. -2167
Fachbereich 8	Prof. Dr. Immanuel Geiss (Geschichte) GW 2, B 3570, Tel. -2080/-3113*

Fortsetzung Ausländerbeauftragte

Prof. Dr. Hans-Georg Conert (Politik)
GW 2, A 3830, Tel. -2895

Prof. Dr. Lothar Peter (Sozialwissenschaft)
GW 2, B 3560, Tel. -2079

Fachbereich 9

Prof. Dr. Thomas Leithäuser (Psychologie)
GW 2, B 3320, Tel. -3079

Prof. Ulrich Kurth (Religionswissenschaften)
GW 2, A 2130, Tel. -2168

Fachbereich 10

Prof. Dr. Klaus Liebe-Harkort (DaF)
GW 2, A 4290, Tel. -3189
Sprechzeiten: Di 15–16 Uhr

Prof. Dr. José Navarro (für alle Studiengänge, außer DaF)
GW 2, A 4780, Tel. -3190

Fachbereich 11

Prof. Dr. Ullrich Boehm
GW 2, B 3960, Tel. -2172*

Fachbereich 12

Dr. Ingrid Preuß-Kippenberg
GW 2, A 3320, Tel. -2284
Sprechzeiten: Di 13–14 Uhr

Studienbegleitende Sprachlehrveranstaltungen für ausländische Studierende

siehe Fachbereich 10

XENOS

Im Griechischen gibt es nur ein Wort für „Fremder“ und „Gast“

Verein zur Förderung ausländischer Studenten in Not an den Bremischen Hochschulen e. V.

Der Verein Xenos wurde im Juni 1984 von engagierten Privatpersonen gegründet. Den Anstoß hierzu gab die sich ständig verschlechternde soziale und finanzielle Situation ausländischer Studierender. In der Vereinsatzung heißt es:

„Zweck des Vereins ist die materielle und ideelle Förderung ausländischer Studenten im Lande Bremen, die sich in finanzieller Not befinden. Der Verein setzt sich ferner für die Verbesserung der Studienbedingungen ausländischer Studenten an den bremischen Hochschulen ein. Hauptziel des Vereins ist es, Privatstipendien, Wohnraum, finanzielle Nothilfen u. ä. an Bedürftige zu vergeben. Die Stipendien verstehen sich als Hilfe zur Selbsthilfe; sie stellen daher nur einen Unterhaltszuschuß dar. Die Förderung soll einen erfolgreichen Studienabschluß erleichtern.“

Um von Xenos gefördert zu werden, muß ein Antrag gestellt werden. Die Immatrikulation an einer bremischen Hochschule ist dabei Voraussetzung. In dem Antrag müssen u. a. die Notlage und die Finanzierung des Studiums erläutert werden. Die Vergabe der Stipendien erfolgt durch den Förderungsausschuß von Xenos, zu dessen Sitzung die Antragsteller eingeladen werden. Die Stipendienhöhe richtet sich nach der Bedürftigkeit des einzelnen, maximal beträgt sie 250,- DM monatlich. Die Förderungsdauer beläuft sich auf höchstens sechs Monate. Es besteht jedoch die Möglichkeit, einen Wiederholungsantrag zu stellen. Nähere Informationen und die Antragsformulare sind erhältlich bei:

Ursula Ziebarth, GW 2, A 2350, Tel. -3265, Sprechzeiten Di 13–14 Uhr, und

Maria Glinka, Studentenhaus, Ebene 0, Raum 0100, Tel. 2201-122, Sprechzeiten Mi 13–14 Uhr.

Bankverbindung: Konto-Nr. 10 818 755 bei der Sparkasse Bremen (BLZ 290 501 01)

8. Förderinstitutionen

- Nolting-Hauff-Stiftung zur Förderung der Wissenschaften und der Universität
Am Brill 1–3, 2800 Bremen 1, Telefon 179-2300
Vorsitzender: Senator a. D. Rolf Speckmann
Ansprechpartner: Herr Bömers
- Gesellschaft der Freunde der Universität Bremen e.V.
Schönebecker Hagen 52, 2820 Bremen 70, Telefon 397 - 8851
Vorsitzender: Dr. Bengt Beutler
Ansprechpartner: Herr Wolfgang Schmidt
Ansprechpartner innerhalb der Universität: Herr Karl-Leonhard Reinhold, Telefon 218-4212
- Wolfgang-Ritter-Stiftung
Am Brill 21–23, 2800 Bremen 1
Vorsitzender: Herr Dipl.-Kaufm. F. Cordewener



GESELLSCHAFT DER FREUNDE DER UNIVERSITÄT BREMEN E. V.

Die gemeinnützige Gesellschaft der Freunde der Universität Bremen e. V. fördert nach ihren Möglichkeiten Forschung und Lehre und insbesondere die Beziehungen zwischen der Universität und der Bevölkerung Bremens.

Zu diesem Zweck verleihen wir jährlich den „Bremer Studienpreis“, den „Preis für hervorragende Lehre und ihre Innovation“, wir veranstalten mit der Universität Foren und Vortragsreihen, z. B. „Eine Uni für Alle“, sowie den jährlichen Neujahrsempfang, zu dem wir neben Mitgliedern und Gästen die neu berufenen Professoren einladen.

Werden Sie Mitglied unserer Gesellschaft, nehmen Sie teil an der Gestaltung des wissenschaftlichen Lebens in unserer Stadt, halten auch Sie nach dem Examen die Beziehungen zu Ihrer Universität aufrecht! Als Mitglied werden Sie zu den Veranstaltungen eingeladen und erhalten regelmäßig die Informationsschriften „Impulse“, „Bremer Uni-Schlüssel“ und „Transfer“ zugesandt.

Jahresbeitrag: mindestens 50,- DM, Firmen 100,- DM.

GESELLSCHAFT DER FREUNDE DER UNIVERSITÄT BREMEN E. V.
Postfach 10 54 46 · 2800 Bremen 1 · Telefon 04 21 / 7 69 89 (Dr. Beutler)
Telefon 04 21 / 66 19 66 (Herr Schmidt)

9. Das Studentenwerk Bremen

Das Studentenwerk hat die Aufgabe, die Studierenden der Bremer Hochschulen wirtschaftlich, sozial, gesundheitlich und kulturell zu fördern, dazu gehört:

- Bewirtschaftung von Mensen und Cafeterien,
- Bewirtschaftung von Studentenwohnheimen,
- Zimmervermittlung an Studierende,
- Psychologisch-therapeutische Beratung,
- Kulturelle Unterstützung.

Das Studentenwerk ist zugleich Amt für Ausbildungsförderung und insoweit mit der Durchführung des Bundesausbildungsförderungsgesetzes (BAföG) beauftragt.

Sprechzeiten im Studentenwerk

BAföG (Ausbildungsförderung), Telefon (04 21) 2201-0

Wohnheimangelegenheiten, Telefon (04 21) 2201-116, -117, -118, -119, -120

Wohnungs- und Zimmervermittlung, Telefon (04 21) 2201-122

Montag von 9.00 bis 12.00 Uhr und von 13.30 bis 15.00 Uhr

Donnerstag von 9.00 bis 12.00 Uhr

Kulturelle Angelegenheiten, Telefon (04 21) 2201-113

Montag, Dienstag, Donnerstag von 9.00 bis 11.00 Uhr

Psychologisch-therapeutische Beratungsstelle (PTB)

Im Verlauf eines Studiums kann das Zusammenspiel von Kontaktschwierigkeiten, Ängsten, Selbstzweifeln und Arbeitsstörungen zu einem Teufelskreis werden.

Wenn eigene Überlegungen und Gespräche mit Freunden oder Eltern nicht weiterhelfen, kann ein klärendes Gespräch mit Mitarbeitern/Mitarbeiterinnen der Beratungsstelle sinnvoll sein.

Hier können neben direkten Studienschwierigkeiten (Arbeits- und Konzentrationsstörungen, Hemmungen, in Gruppen zu sprechen, Prüfungsängsten u. a.) auch sehr persönliche Schwierigkeiten (akute Krisen, Ängste, Depressionen, Partnerprobleme u. a.) besprochen werden. Gemeinsam mit den Studierenden werden Lösungswege gesucht, die ein größtmögliches Maß an Eigeninitiative und Selbständigkeit gewährleisten.

Die Probleme können in Einzelgesprächen oder in Gruppen bearbeitet werden; das aktuelle Gruppenprogramm liegt jeweils zu Semesterbeginn im Sekretariat der Beratungsstelle aus.

Falls erforderlich, werden Kontakte vermittelt zu Ärzten, anderen Beratungseinrichtungen, Kliniken, Psychotherapeuten und Selbsthilfeeinrichtungen.

Außerdem beteiligt sich die PTB in einzelnen Studiengängen bei der Einführung von Studienanfängerinnen/innen und führt jeweils vor Beginn des Wintersemesters ein Schulungswochenende für studentische Erstsemester-Tutoren/innen durch.

Die PTB ist zu erreichen:

**Studentenhaus, Bibliothekstr. 3, Raum 2290, Ebene 2
Telefon 2201-129**

Das Sekretariat ist für persönliche oder telefonische Anfragen geöffnet:

**Montag bis Freitag 9.00–13.00 und 14.00–16.00 Uhr
außer Dienstagvormittag und Freitagnachmittag**

Die Beratung ist kostenlos.



VEREINIGUNG EUROPÄISCHER STUDENTEN

Aachen	Delft	Katowice	Madrid	Perugia	Stuttgart
Amsterdam	Dublin	Kiel	Mailin	Pescara	Sverdlovsk
Annecy	Dundee	Kiev	Warszaben	Poznan	Szczecin
Athina	Düsseldorf	Kopenhagen	Mannheim	Praha	Tallinn
Barcelona	Edinburgh	Koblenz	Marseille	Regensburg	Tampere
Bari	Eindhoven	Köln	Mezzana	Rennes	Tartu
Basel	Enschede	Konstanz	Milano	Reutlingen	Thessaloniki
Bergamo	Erlangen	Kraków	Monza	Tübingen	Tilburg
Berlin	Nürnberg	La Laguna	Moskva	Uppsala	Tripoli
Bologna	Ferrara	La Rochelle	München	Torino	Torun
Bonn	Firenze	Lancaster	Münster	Rotterdam	Torino
Bordeaux	Frankfurt	Las Palmas	Namur	Ruhr	Trier
Braşova	Freiburg	Lece	Napoli	Saarbrücken	Tromsø
Bremen	Gdansk	Leiden	Neuchâtel	Salamanca	Turku/Abo
Buzăştea	Genève	Leipzig	Nijmegen	Salerno	Uppsala
Budapest	Glasgow	Louvain	Opole	Salzburg	Utrecht
Cairn	Göteborg	Liège	Osabrück	Sanlago de	Valencia
Cambridge	Graz	Liverpool	Ostirva	Compostella	Valenciennes
Casino	Groningen	Ljubljana	Ornedo	Saasani	Warszawa
Catanzaro	Hamburg	London	Palermo	Sevilla	Wroclaw
Clermont	Heidelberg	Louvain	Pamplona	Siena	Zürich
Cuj	Huelva	La-Neuve	Paris	Skiwde	
Darmstadt	Kaiserslautern	Lund	Passau	Sofia	
Débrecen	Katzenau	Maasticht	Pács	Strasbourg	

AEGEE

Ist die "Association des Etats Généraux des Etudiants de l'Europe", eine unabhängige, überparteiliche und gemeinnützige europäische Vereinigung von Studenten aller Fachrichtungen.

AEGEE - Ziele

AEGEE will die Menschen Europas dazu bewegen, europäisch zu denken, zu fühlen und zu handeln.

AEGEE will die europäische Integration und Zusammenarbeit unter jungen Leuten, vor allem unter Studenten, voranbringen.

AEGEE will den Beweis dafür antreten, daß junge Europäer in einem organisatorischen Rahmen ohne nationale Strukturen gemeinsam Probleme angehen und effizient zusammenarbeiten können.

AEGEE will Europa mit einem Netz persönlicher Kontakte und Freundschaften durchwirken und so erfahrbare Realität werden lassen.

AEGEE will ein Europa, das den nationalen Rahmen für die kulturelle Vielfalt seiner Regionen abgibt.

AEGEE - Aktivitäten

Als roter Faden zieht sich durch die Aktivitäten von AEGEE der Wille, sich aktiv und kreativ mit der Zukunft Europas auseinanderzusetzen.

Diese Zukunft ist kein homogenes Faktum wie der Binnenmarkt ab 1993, sondern vielmehr die Summe der Problemlösungen zu ihrer Realisation. An diesen Problemen setzen die Aktivitäten von AEGEE an.

Kongresse:

Werfen Schlaglichter auf die verschiedensten Aspekte des gegenwärtigen und zukünftigen Europas - wie z. B. Kultur, Technik, Gesellschaft oder Umweltschutz - unter Beteiligung internationaler Referenten, Unternehmen und Organisationen.

Arbeitsgruppen und Projekte:

Sind ständige bzw. periodische Institutionen innerhalb von AEGEE, deren Arbeit das Rückgrat der Organisation bildet.

Beispiele hierfür sind die East-West-Working-Group (Herstellung von Kontakten zu osteuropäischen Studenten), die ERASMUS-WG (Betreuung der Austauschprogramme der EG), der Moot Court (Wettbewerb im Europarecht) und die Environmental WG.

Auch Freizeitveranstaltungen, wie Segeln auf dem Schwarzen Meer, Sportveranstaltungen, Jazz-Weekends oder die Sprachkurse der AEGEE-Summer-Universities helfen natürlich, die europäische Idee zu verbreiten.

AEGEE - Aufbau

AEGEE arbeitet, Ihrer Vision von Europa folgend, als einzige Studentenorganisation ausschließlich auf nur zwei Ebenen:

einer lokalen Ebene, den sog. "Antennen", die in der Wahl ihrer Projekte nur den Grundsätzen von AEGEE verpflichtet sind; der europäischen Ebene, wo der Europa-Vorstand durch die Zusammenkunft der Vertreter der Antennen, die "Agora", gewählt wird. Auf europäischer Ebene sind auch die Arbeitsgruppen organisiert.

AEGEE - Sprachen

Aus praktischen Erwägungen heraus und um nationale Tendenzen zu vermeiden, entschloß sich AEGEE, nur Englisch und Französisch zu verwenden. Mit diesen beiden Sprachen erreicht AEGEE 90% der jungen Europäer.

AEGEE – Bremen gibt es seit Oktober 1991 und besteht aus Studierenden verschiedener Fachbereiche, die das gemeinsame Interesse haben, über den eigenen Fachbereich und die Uni hinauszuschauen.

Es gilt, andere Menschen, Kulturen und Ideen kennen- und verstehen zu lernen, um dadurch auf eine besondere und sehr persönliche Art „Europäische Integration“ zu erfahren.

Dieses geschieht im wesentlichen auf internationalen Kongressen und in Arbeitsgruppen.

Daneben befassen wir uns intensiv mit dem Thema „Auslandsstudien“ und den entsprechenden (Un-)Möglichkeiten, die die Uni Bremen diesbezüglich zu bieten hat.

Was und wo etwas auf lokaler bzw. internationaler Ebene läuft, könnt Ihr unseren Infobrettern im GW 2 entnehmen (B 1400/B 2900) ... oder ruft doch einfach an!

Wir sind für jedes Interesse dankbar.

Lutz Schomborg 0 47 91/86 80
Kai Claus Offermann 04 21/6 0070 55

10. Studentengemeinden, Studienstiftungen und Vertrauensdozenten

Studentengemeinden

Evangelische Studentengemeinde

Universität Studentenhaus, Ebene 0, Raum 0200, Telefon 218-2461
Sprechzeiten: Donnerstag 10.00 bis 12.30 Uhr, sonst nach Vereinbarung
Ernst-Lange-Haus, Wachmannstraße 81, 2800 Bremen 1, Telefon 34 15 94

Katholische Hochschulgemeinde

Hohe Straße 8/9, 2800 Bremen 1, Telefon 3 69 4154
Öffnungszeiten Dienstag und Donnerstag von 10.00 bis 12.00 Uhr

Studienstiftungen und Vertrauensdozenten

Neben der Studienfinanzierung durch das BAföG gibt es noch eine Reihe weiterer Finanzierungsmöglichkeiten durch Stipendien. Die Institutionen, die Studenten finanzielle Unterstützung gewähren, sind in der Regel als Stiftungen eingerichtet, z. B.:

Cusanus Werk

Annaberger Straße 283, 5300 Bonn 2

Evangelisches Studienwerk Villigst

Haus Villigst, 5840 Schwerte 5

Friedrich-Ebert-Stiftung

Godesberger Allee 149, 5300 Bonn 2

Vertrauensdozenten an der Universität Bremen:

Prof. Dr. Robert Francke	FB 6 (Juristenausbildung) GW 2, A 3620, Telefon 218-3061, -2139
Prof. Dr. Reinhard Hoffmann	FB 6 (Juristenausbildung) z. Z. beurlaubt
Prof. Dr. Peter Kalmbach	FB 7 (Wirtschaftswissenschaft) GW 2, B 3060, Telefon 218-3276
Prof. Dr. Hedwig Ortman	FB 11 (Lehramt Sek.Stufe II m. b. F.) GW 2, B 2670, Telefon 218-2176
Prof. Dr. Gerd-Volker Rösenthaller	FB 2 (Chemie) NW 2, A 1110, Telefon 218-2493
Prof. Dr. Dieter Senghaas	FB 8 (Soziologie) GW 2, A 3501, Telefon 218-2281

Friedrich-Naumann-Stiftung

Abt. Begabtenförderung
Im Dol 2, 1000 Berlin 33

Hanns-Seidel-Stiftung

Lazarettstraße 19, 8000 München 19

Hans-Böckler-Stiftung

Bertha-von Suttner-Platz 3, 4000 Düsseldorf 1

Vertrauensdozenten an der Universität Bremen:

Prof. Dr. Detmar Beyersmann	FB 2 (Chemie) NW 2, B 2230, Telefon 218-2550
Prof. Dr. Hans-Georg Conert	FB 8 (Politik/Gemeinschaftskunde) GW 2, A 3830, Telefon 218-2895
Prof. Dr. Wolfgang Däubler	FB 6 (Juristenausbildung) GW 2, A 3530, Telefon 218-2132
Prof. Dr. med. Gine Elsner	FB 11 (Studienelemente Arbeitswissenschaft) GW 2, A 1220, Telefon 218-3242 oder - 3113
Prof. Dr. Dieter Görs	FB 12 (Weiterbildung) GW 2, A 2160, Telefon 218-2579
Prof. Dr. Reinhard Hoffmann	FB 6 (Juristenausbildung) z. Z. beurlaubt
Prof. Dr. Rainer Zoll	FB 8 (Politik/Gemeinschaftskunde) GW 2, B 2290, Telefon 218-2385

Konrad-Adenauer-Stiftung

Rathausallee 12, 5205 Sankt Augustin 1

Vertrauensdozent an der Universität Bremen:

Prof. Dr. Wolfgang Dreybrodt	FB 1 (Physik) NW 1, S 434, Telefon 218-3556
------------------------------	--

Studienstiftung des Deutschen Volkes

Mirbachstraße 7, 5300 Bonn 2

Vertrauensdozent an der Universität Bremen:

Prof. Dr. Gerhard Pasternack	FB 10 (Literaturwissenschaft) Telefon 218-3671
Prof. Dr. Michael Stadler	FB 9 (Psychologie) Telefon 218-2960

Veranstaltungen

- 11. Lehrveranstaltungen der Fachbereiche 1–12
- 12. Fachbereichsübergreifende Lehrveranstaltungen
 - 12.1 Lehrveranstaltungen des Zentrums für Sozialpolitik
 - 12.2 Lehrveranstaltungen des Zentrums für Netze und verteilte Datenverarbeitung (ZfN)
 - 12.3 Informationstechnische Grundbildung
 - 12.4 Lehrveranstaltungen Interdisziplinäres Aufbaustudium und Studienelement „Dritte Welt“
 - 12.5 Graduiertenkollegs
 - Lehrveranstaltungen des Graduiertenkollegs „Lebenslauf und Sozialpolitik“
 - Lehrveranstaltungen des Graduiertenkollegs „Raumorientierung und Handlungsorganisation Autonomer Systeme“
 - Komplexe Dynamische Systeme
 - 12.6 Verschiedene Veranstaltungen
 - Theater der Versammlung – Bremer Versuchsbühne zwischen Bildung, Wissenschaft und Kunst
 - Theater – Initiativen
 - Uni-Big-Band

Ein kommentiertes Verzeichnis mit frauenspezifischen Themen aus allen Fachbereichen ist beim Allgemeinen StudentInnenausschuß erhältlich.

Die Studierenden werden gebeten, **Änderungen, die sich in Veranstaltungsankündigungen** nach Erscheinen des Verzeichnisses ergeben, den Anschlägen **vor** dem **Veranstaltungsbüro** in GW 2, Raum B 2060, oder **vor** dem Raum des jeweiligen **Fachbereichssekretariats** zu entnehmen.

Die für die Universität Bremen gültige **Brandschutzordnung** liegt zur Einsichtnahme bei den Fachbereichsverwaltungen und beim AstA aus.

Alle Studenten sind verpflichtet, von dieser Brandschutzordnung Kenntnis zu nehmen.

Allgemeine Abkürzungen zum Kapitel „Lehrveranstaltungen der Universität Bremen“

Die Abkürzungen hinter den VAK-Nummern bedeuten:

AV	=	Arbeitsvorhaben (im Projekt)
BE	=	Blockeinheit
BK	=	Basiswissenskurs
BL	=	Blockveranstaltung
COLL	=	Colloquium
EX	=	Exkursion
FP	=	Forschungspraktikum
GÜ	=	Geländeübung
K	=	Kurs
KO	=	Kolloquium
LÜ	=	Laborübung
P	=	Praktikum
PP	=	Projekt bzw. Vorprojekt-Plenum
S	=	Seminar
SPF	=	Schwerpunktfach
U	=	Unterricht/Instrumentalunterricht
UE	=	Unterrichtseinheit
Ü	=	Übung
V	=	Vorlesung

Die Abkürzungen hinter dem Veranstalter bedeuten:

HK	=	wissenschaftl. Hilfskräfte
LB	=	Lehrbeauftragter
LfbA	=	Lehrkraft für besondere Aufgaben
NN	=	nomen nominandum (Name wird noch benannt)
PL	=	Praxislehrer
StHK	=	studentische Hilfskraft
TM	=	Technischer Mitarbeiter
WM	=	Wissenschaftlicher Mitarbeiter

Weitere allgemeine Abkürzungen:

BGW	=	Berufspraktische, gesellschaftswissenschaftliche und wissenschaftstheoretische Bestandteile
D	=	Diplomstudiengang
EGW	=	Erziehungs- und gesellschaftswissenschaftliche Lehrveranstaltungen
G	=	Grundstudium
H	=	Hauptstudium
L	=	Lehramtsstudiengang
MA	=	Magisterstudiengang
SWS	=	Semesterwochenstunden

Weitere fachspezifische Abkürzungserläuterungen stehen jeweils zu Beginn der Lehrveranstaltungen der jeweiligen Fachbereiche.

11. Lehrveranstaltungen der Fachbereiche 1–12

Fachbereich 1 – Physik/Elektrotechnik

Der Fachbereich 1 betreut die Studiengänge Physik und Elektrotechnik

	Raum	Ruf
Sprecher des Fachbereichs		
Prof. Dr. Stefan von Aufschnaiter	NW 1, S 2461	-2426
Vertreter: Prof. Dr. Rainer Laur	NW 1, W 2120	-2402
Fachbereichssekretär		
Klaus Isbrecht	NW 1, S 2451	-2218
Geschäftsstelle für den Fachbereichsrat		
Brigitte Gierschner	NW 1, S 2440	-3519
Der Beauftragte für die Lehre und Studienfachberater im Studiengang Physik		
Prof. Dr. Peter Richter	NW 1, O 3110	-3680
Vertreter: Prof. Dr. A. Mayer-Heinricy	NW 1, W 4190	-2432
Der Beauftragte für die Lehre und Studienfachberater im Studiengang Elektrotechnik		
Prof. Dr. Heinrich Bodden	NW 1, W 1050	-2496
Vertreter: Prof. Dr. Dieter Silber	NW 1, S 1180	-2184
Geschäftsstelle für die Diplom-Prüfungs-Ausschüsse Physik/Elektrotechnik		
Lilli Sittermann, Irene Klook	NW 1, S 2430	-3541
Geschäftsstelle für die Promotionsausschüsse Dr.-Ing. und Dr. rer. nat. (Physik/Elektrotechnik)		
Lilli Sittermann, Irene Klook	NW 1, S 2430	-3541
Werkstätten und Labore		
Mechanische Werkstatt – B. Kranz	NW 1, N 0390	-2043
Tischlerei – E. Töbelmann	NW 1, S 0440	-2090
Elektronikservice/Konstruktion und Wartung – E. Sydow	NW 1, S 1290	-2485
Elektronische Bauelemente – E. Viehweger, I. Beckmann	NW 1, S 1110	-3513
Physik-Praktikum – S. Glüge, B. Kimmer, I. Rauhe, F. Trocha	NW 1, S 3220	-2252
Chemielabore – C. Kenst, R. Matzullok	NW 1, N 4240	-3329
Experimentelle Physik – G. Ankele, H. Rohbeck, D. Habermann, J. Gätling, I. Lauckner	NW 1, S 4140	-2423/-2448
Werkstoffphysik und Strukturforschung/Fotolabor – L. Begemann, J. Bonnet, U. Boseck, G. Ernst, R. Lasch	NW 1, S 4100	-3516
Kernstrahlung/Med. Physik – I. Bareth, K. Begemann	NW 1, N 4281	-2232
Landesmeßstelle – W. Braatz, W. Herzer, H. Rawiel	NW 1, O 4090	-4530
Institut für Fernerkundung – G. Näveke, B. Vahlenkamp	NW 1, W 3140	-4080

Tracer Ozeanographie – G. Fraas, W. Plep	NW 1, S 0342	-2194
Theoretische Elektrotechnik und digitale Systeme	NW 1, S 1260	-2298
Hochfrequenztechnik – H. Masemann, W. Robran, H. Spreckelmann	NW 1, N 2351	-4126
Nachrichtentechnik – D. Grauerholz	NW 1, N 2270	-3380
Praktische Regelungstechnik – E. Wendland	NW 1, N 1300	-3342
Prozeßrechentechnik – L. Renner	NW 1, N 1300	-3342
Solar- und Hybridtechnik CAD-Leiterplatten- entwicklung und Entwurf – G. Gumpert	NW 1, S 1110	-3513
Mikroelektronik – K. H. Opel, M. Peeper	NW 1, W 2040	-4090

Wissenschaftliche Einheiten (WE) und Forschungsgruppen (FG) im Studiengang Physik

WE Institut für Didaktik der Physik

Sekretariat: Frau W. Kassel	NW 1, N 3190	-4695
Frau A. Brüggemann*)	NW 1, O 3090	-4521
Prof. Dr. St. v. Aufschnaiter*)	NW 1, S 2461	-2426
Prof. Dr. H. Niedderer	NW 1, N 3200	-2484
Prof. Dr. H. Schwedes	NW 1, N 3180	-3560
Dr. H. Schecker, Dr. T. Bethge	NW 1, N 3300	-2964
Dr. H. E. Fischer, E. Breuer	NW 1, N 3370	-2888
U. Herricks	NW 1, N 3320	-4028
J. Petri	NW 1, N 3260	-4316
C. Seibel	NW 1, N 3370	-2888
M. Welzel	NW 1, N 3330	-2130
Doktorand: Dipl.-Phys. H. Lucachora		

WE Institut für Theoretische Physik

Sekretariat: Frau H. Engeln	NW 1, O 3140	-2965
Frau A. Brüggemann	NW 1, O 3090	-4521
Prof. Dr. G. Czycholl	NW 1, O 3130	-2445
Prof. Dr. C. Noack	NW 1, O 3150	-2427
Prof. Dr. P. Richter	NW 1, O 3110	-3680
Prof. Dr. H. Schwegler	NW 1, O 3070	-2417
Dr. H.-O. Carmensin	NW 1, O 3060	-4520
Dr. A. Wittek	NW 1, O 3100	-2341
Dipl.-Phys. P. Borrmann	NW 1, O 3160	-4522
Dipl.-Phys. H. Dullin	NW 1, O 3100	-2341
Dipl.-Phys. St. Joeken	NW 1, O 2060	—
Dipl.-Phys. M. Juhnke	NW 1, O 3200	-4307
Dipl.-Phys. P. Koch	—	—
Dipl.-Phys. R. Mondragon	NW 1, O 3200	-4307

Dipl.-Phys. B. Rückerl	NW 1, N 3240	-2204
Dipl.-Phys. I. Schebesta	NW 1, N 3230	-4526
Dipl.-Phys. I. Stoyanova-S.	NW 1, N 3230	-4526
Dipl.-Phys. A. Straub	NW 1, O 3210	-3688
Dipl.-Phys. B. Tsai	NW 1, N 3210	-4524
Master of Technology Ch. Zang	NW 1, N 3230	-4526

Doktoranden:

Dipl.-Phys. M. Strohmeier

WE/Institut für Experimentelle Physik

Sekretariat: Frau B. Bödeker	NW 1, S 4350	-3185
Frau A. Ebert*)	NW 1, W 4110	-4331
Prof. Dr. H. Diehl	NW 1, S 4351	-2434
Prof. Dr. W. Dreybrodt *)	NW 1, W 4120	-3556
Prof. Dr. J. Gutowski *)	NW 1, W 4060	-3481
Prof. Dr. A. Mayer-Heinricy*)	NW 1, W 4190	-2432
Prof. Dr. W. Staude	NW 1, O 4050	-2416
Dr. M. Engelke	NW 1, S 4341	-2486
Dr. U. Neukirch	NW 1, W 4080	-4429
Dr. R. Schweitzer-Stenner	NW 1, W 4130	-2509
Dr. U. Pilatus	NW 1, W 4160	-3904
Dipl.-Phys. Chr. Bock	NW 1, W 4210	-2403
Dipl.-Phys. A. Dießel	NW 1, O 4040	-3565
Dipl.-Phys. M. Gerhard	NW 1, O 4040	-3565
Dipl.-Phys. H. Gilch	NW 1, W 4150	-4426
Dipl.-Phys. H. Grempel	NW 1, W 4050	-4428
Dipl.-Phys. I. Kieselhorst	NW 1, W 4200	-4425
Dipl.-Phys. F. Kubacki	NW 1, W 4100	-4431
Dipl.-Phys. M. Nägele	NW 1, W 4050	-4428
Dipl.-Phys. B. Schimanski	NW 1, W 4100	-4431
Dipl.-Phys. R. Schulz	NW 1, O 4040	-3565
Dipl.-Phys. B. Staffhorst	NW 1, S 4340	-4453
Dipl.-Phys. E. Unger	NW 1, W 4140	-2971
Dipl.-Phys. L. Walter	NW 1, W 4210	-2403
Dipl.-Phys. D. Weckendrup	NW 1, W 4090	-4430

Doktoranden:

Dipl.-Phys. W. Jentzen
 Dipl.-Phys. G. Karvouni
 Dipl.-Phys. U. Peter-Klaas
 Dipl.-Phys. S. Skrandies
 Dipl.-Phys. A. Stichternath
 Dipl.-Phys. A. Wulfes

WE Institut Kernstrahlung/Medizinische Physik

Sekretariat: Frau C. Niemeyer-Zander	NW 1, S 4382	-2422
Prof. Dr. I. Schmitz-Feuerhake	NW 1, S 4371	-2414
Sekretariat: Frau B. Bödeker	NW 1, S 4350	-3185
Prof. Dr. J. Bleck-Neuhaus	NW 1, S 4380	-3233

Sekretariat: Frau W. Kassel	NW 1, N 3190	-4695
Prof. Dr. J. Scheer	NW 1, S 4240	-2433
Dr. G. Kirchner	NW 1, O 4100	-3266
Dipl.-Phys. B. Beckhoff	NW 1, S 4370	-2213
Dipl.-Phys. I. Grell-Büchtmann	NW 1, O 4130	-4531
Dipl.-Phys. A. Heimers	NW 1, O 4130	-4531
Dipl.-Phys. V. Hormann	NW 1, O 4120	-2408
Dipl.-Phys. B. Kanngießer	NW 1, S 4370	-2213
Dipl.-Phys. R. Page	NW 1, S 4381	-4563
Dipl.-Phys. H. Schröder	NW 1, O 4130	-4531
Dipl.-Phys. W. Swoboda	NW 1, S 4370	-2213
Doktoranden		
Dipl.-Phys. K.von Blich		
Dipl.-Phys. A. Kranefeld		

WE Institut für Werkstoffphysik und Strukturforschung

Sekretariat: Frau C. Niemeyer-Zander	NW 1, S 4382	-2422
Frau B. Bödeker*)	NW 1, S 4350	-3185
Prof. Dr. S. Boseck	NW 1, S 4370	-3573
Prof. Ph.D. P. Ryder*)	NW 1, S 4361	-2243
Dipl.-Phys. J. Hu	NW 1, S 4360	-4475
Dipl.-Phys. Ch. Pohla	NW 1, S 4280	-3566
Dipl.-Phys. C. Seeger	NW 1, S 4280	-3566
Dipl.-Phys. H. Selke	NW 1, S 4280	-3566
Dipl.-Phys. H. Siebel	NW 1, S 4391	-2342
Dipl.-Phys. A. Tonscheidt	NW 1, S 4341	-2342
Dipl.-Phys. U. Vogg	NW 1, S 4280	-3566
Dipl.-Phys. St. Walder	NW 1, S 4280	-3566
Dipl.-Phys. W. Weise		
Doktorand:		
Dipl.-Phys. U. Laun		

FG Technologiefolgenbewertung

Sekretariat: Frau C. Niemeyer-Zander	NW 1, S 4382	-2422
Prof. Dr. D. von Ehrenstein	NW 1, S 2400	-2425
Dipl.-Phys. R. Donderer	NW 1, S 2520	-3645
Dipl.-Phys. R. Hassfeld	NW 1, S 2420	-3645
Dr. R. Liermann	NW 1, S 2410	-3645
Dipl.-Phys. O. Schumacher	NW 1, S 2410	-3645
Dipl.-Phys. H. Ziggel	NW 1, S 2420	-3645

FG Technische Physik

Sekretariat: Frau S. Rifai	NW 1, S 0430	-4221
Prof. Dr. K. Simhan	NW 1, S 2320	-3339
Doktorand:		
Dipl.-Phys. A. Wicke		

WE Institut für Fernerkundung

Sekretariat: Frau B. Teuchert	NW 1, W 3080	-4065
Prof. Dr. Ph. Burrows	NW 1, W 3090	-4548
Prof. Dr. K. Künzi	NW 1, W 3100	-3909
Dr. B. Burns	NW 1, N 3270/80	-2584
Dr. D. Diebel	NW 1, W 3110	-4582
Dr. R. Fabian, Dr. P. von der Gathen	NW 1, W 3190	-4081
Dr. G. Heygster	NW 1, N 3280	-3910
Dr. J. Langen	NW 1, W 3050	-4417
Dr. H. Nett, Dipl.-Met. S. Crewell	NW 1, W 3060	-3158
Dipl.-Phys. A. Berg, Dipl.-Phys. H.-D. Dicken	NW 1, W 1130	-4657
Dipl.-Phys. B. Deters, Dipl.-Phys. St. Himmelmann	NW 1, W 3150	-4584
Dipl.-Phys. U. Klein	NW 1, W 3200	-4419
Dipl.-Phys. Th. Markus	NW 1, N 3270	-2584
Dipl.-Phys. A. Richter	NW 1, W 3210	-4583
Dipl.-Phys. G. Schwaab	NW 1, W 3200	-4419
Dipl.-Phys. Th. Schweigert	NW 1, W 3150	-4584
Dipl.-Phys. R. Spurr	NW 1, W 3110	-4582

FG Tracer Ozeanographie

Sekretariat: Frau S. Rifai	NW 1, S 0430	-4221
Prof. Dr. W. Roether	NW 1, S 0420	-3511
Dr. A. Putzka	NW 1, S 0360	-2503
Dr. R. Schlitzer	NW 1, S 0411	-2931
Dipl.-Phys. V. Roussenov	NW 1, S 0384	-4562
Dipl.-Phys. R. Well	NW 1, S 0384	-4562
Doktoranden:		
Dipl.-Phys. B. Beining (FB 5)		

FG Meeresphysik

Sekretariat: Frau C. Schwake	AWI	0471-4831-401
Prof. Dr. E. Augstein	AWI	0471-4831-400
Dr. P. Lemke	AWI	0471-4831-512
Prof. Dr. D. Olbers	AWI	0471-4831-410
Prof. Dr. Ch. Kottmeier	AWI	0471-4831-250
B. Fritsch	AWI	
V. Gouretzky	AWI	
H.P. Kersken	AWI	
M. Scheduikat	AWI	
G. Seiß	AWI	
L. Sellmann	AWI	
A. Wisotzky	AWI	

FG Techn. Laserapplikation u. Metrologie

Sekretariat: Frau U. Kelch	BIAS	-5004
Prof. Dr. W. Jüptner	BIAS	-5002

Wissenschaftliche Einheiten (WE) und Forschungsgruppen Studiengang Elektrotechnik

WE INSTITUT FÜR HOCHFREQUENZTECHNIK UND SIGNALTHEORIE

Sekretariat: Frau A. Bittner NW 1, N 2290 -3515

Hochfrequenztechnik

Prof. Dr.-Ing. F. Arndt NW 1, N 2340 -2495
 Dipl.-Ing. R. Beyer NW 1, N 2370 -3119
 Dipl.-Ing. V. Brankovic NW 1, N 2350 -3394
 Dipl.-Ing. R. Bunger NW 1, N 2351 -4126
 Dipl.-Ing. Ralf Ihmels NW 1, N 2380 -2242
 Dipl.-Ing. J. Kless NW 1, N 2370 -3119
 Dipl.-Ing. P. Krauß NW 1, N 2390 -4572
 Dipl.-Ing. D. Krupezevic NW 1, N 2350 -3394
 Dipl.-Ing. J. M. Reiter NW 1, N 2380 -2242
 Dipl.-Ing. J. Ritter NW 1, N 2350 -3394
 Dipl.-Ing. Andreas Schubert NW 1, N 2220 -2287
 Dipl.-Ing. Th. Sieverding NW 1, N 2380 -2242

Nachrichtentechnik

Prof. Dr. rer.-nat. A. Wasiljeff NW 1, N 2300 -2407
 Dipl.-Ing. Jan Hinrichs, Dipl.-Ing. Peter Kuczynski NW 1, N 2280 -2941
 Dipl.-Ing. Klaus Uwe Simmer NW 1, N 2271 -2941

WE INSTITUT FÜR AUTOMATISIERUNGSTECHNIK

Sekretariat: Frau M. Joerdens NW 1, N 1321 -2564

Regelungstheorie

Prof. Dr.-Ing. Günter Ludyk NW 1, N 1320 -2494
 Dipl.-Ing. I. Bunke NW 1, N 1310 -3490
 Dipl.-Ing. D. Jürgens NW 1, N 1230 -2574
 Dipl.-Ing. G. J. Menken, Dipl.-Ing. P. Waterins NW 1, N 1310 -3490

Prozeßbrechentechnik

Prof. Dr.-Ing. Dobrivoje Popovic NW 1, N 1322 -3580
 Dipl.-Ing. S. Andonova NW 1, N 1230 -2574
 Dipl.-Ing. R. Blechschmidt NW 1, N 1170 -3490
 Dipl.-Ing. F. Blievenerich NW 1, N 1311 -3906
 Dipl.-Ing. P. Hein NW 1, N 1310 -3490
 Dipl.-Ing. H. Westphal NW 1, N 1261 -2638

Leiter der Prozeßrechnerabteilung

Priv.DoZ.Dr.-Ing. Georg Thiele NW 1, N 1171 -3344

WE INSTITUT FÜR THEORETISCHE ELEKTROTECHNIK UND DIGITALE SYSTEME

Sekretariat: Frau E. Lotz NW 1, W 1100 -3524

Theoretische Elektrotechnik

Prof. Dr.-Ing. H. Bodden NW 1, W 1050 -2496

Digitale Systeme

Dipl.-Ing. Norbert Ebi NW 1, S 2160 -2092

Dipl.-Ing. Robert Krack NW 1, W 1040 -4413

Dipl.-Ing. Bernd Lauterbach NW 1, S 2160 -2092

WE INSTITUT FÜR MIKROELEKTRONIK UND BAUELEMENTE DER ELEKTROTECHNIK

Sekretariat: Frau E. Lotz NW 1, W 1100 -3524

Frau U. Mund NW 1, W 2130 -4436

Prof. Dr.-Ing. W. Anheier NW 1, W 2140 -4437

Prof. Dr.-Ing. R. Laur NW 1, W 2120 -2402

Prof. Dr. phil. nat. D. Silber NW 1, S 1180 -2184

Dr. D. Birreck NW 1, W 2100 -4079

Dipl.-Ing. H. Bochnick NW 1, N 2200 -4439

Dipl.-Ing. Rolf Boot, Dipl.-Ing. A. Bose NW 1, S 1200 -2103

Dipl.-Ing. H.-G. Brachtendorf NW 1, W 2050 -3492

Dipl.-Ing. B. Büchau NW 1, S 1190 -3285

Dipl.-Ing. B. I. Cheon NW 1, W 2090 -2325

Dipl.-Ing. Uwe Creutzburg, Dipl.-Ing. M. Drawanz NW 1, S 1170 -2727

Dipl.-Ing. B. Fatemizadeh NW 1, S 1190 -3285

Dipl.-Ing. St. Gärtner NW 1, W 2050 -3492

Dipl.-Ing. M. Heine NW 1, W 2110 -2325

Dipl.-Ing. Jürgen Hestermann, Dipl.-Ing. E. Klostermeier NW 1, W 2060 -4432

Dipl.-Ing. W. Honken NW 1, W 2090 -2325

Dipl.-Ing. W. Krebs NW 1, W 2200 -3961

Dipl.-Ing. Th. Künig NW 1, W 2190 -4433

Dipl.-Ing. St. Radtke NW 1 W 2150 -4439

Dipl.-Ing. H. Renken — — —

Dipl.-Ing. M. Riege NW 1, W 2160 -4438

Dipl.-Ing. J. Wilk NW 1, W 2190 -4433

Dipl.-Ing. St. Wolter NW 1 W 2100 -4079

Dipl.-Ing. R. Bislich (LfbA) (Grundlagenlabor) NW 1, S 1241 -2497

WE INSTITUT FÜR MIKRO-SENSOREN-AKTOREN UND SYSTEME

Sekretariat: Frau K. Goltschewski NW 1, O 2130 -3524

Prof. Dr. W. Benecke NW 1, O 2140 -4698

Prof. Dr. J. Binder NW 1, O 2120 -4701

Dr. M. Gebhard Nw 1

Forschungsgruppe Technische Elektronik

Sekretariat: Frau E. Lotz

NW 1, W 1100

-3524

Prof. Dr.-Ing. Ch. Roy

NW 1, S 1251

-3377

WE INSTITUT „ENTSCHEIDUNGSUNTERSTÜTZENDE INFORMATIONSSYSTEME UND IHRE ANWENDUNGEN“

Sekretariat: Frau E. Dreyer

MZH

-2924

Prof. Dr.-Ing. G. Marte

KUA 0300

-3527

Dipl.-Ing. St. Sachse

**Man kann beim Fotokopieren Nerven lassen.
Man muß aber nicht ...**

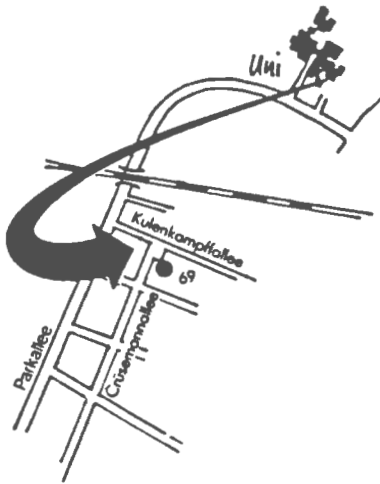

Unnic Copy

Angelika Herzig

Crüsemannallee 69
Tel. (0421) 21 74 65

Studiengang Physik

Professorinnen/Professoren/Hochschulassistenten/Hochschuldozenten

- AUFSCHNAITER**, von, Stefan, Dr. rer. nat., Professor;
Erziehungs- und Gesellschaftswissenschaften unter besonderer Berücksichtigung des naturwissenschaftlichen Unterrichts;
Alten Eichen 30, 2800 Bremen, Telefon 23 76 11
NW 1, S 2461, Telefon -2426/-2700
Sprechzeiten: n. V. über Frau Rifai (-2700)
- AUGSTEIN**, Ernst, Dr. rer. nat., Professor;
Meteorologie und Physik des Ozeans;
Müggendorferstraße 17, 2178 Otterndorf, Telefon (0 47 51) 43 37
Alfred-Wegener-Institut für Polar- und Meeresforschung,
Telefon (04 71) 48 31-400 / NW 1, S 2380, Telefon -4573
Sprechzeiten: Mo nach der Vorlesung, 17.00 Uhr
- BLECK-NEUHAUS**, Jörn, Dr. rer. nat., Professor;
Experimentelle Physik mit dem Schwerpunkt Kernstrahlungsmeßtechnik;
Schönhausenstraße 38, 2800 Bremen, Telefon 70 26 10
NW 1, S 4380, Telefon -3233
Sprechzeiten: n. V.
- BOSECK**, Siegfried, Dr. rer. nat., Professor;
Experimentelle Physik mit dem Schwerpunkt Licht- und Elektronenmikroskopie;
Heideweg 40, 2804 Lilienthal-Klostermoor, Telefon (0 42 98) 39 97
NW 1, S 4370, Telefon -3573/-2422
Sprechzeiten: n. V.
- BURROWS**, Philip, M.A., Ph. D., Professor;
Physik des Ozeans und der Atmosphäre;
Oranienstraße 36, 6500 Mainz 1
NW 1, W 3090, Telefon -4548
Sprechzeiten: n. V.
- CZYCHOLL**, Gerd, Dr. rer. nat., Professor;
Theoretische Physik;
Oberholte 3, 4600 Dortmund
NW 1, O 3130, Telefon -2445
Sprechzeiten: n. V.
- DIEHL**, Horst, Dr. rer. nat., Professor;
Biophysik;
Bergiusstraße 93, 2800 Bremen 33, Telefon 27 10 61
NW 1, S 4351, Telefon -2434/-3185
Sprechzeiten: Mi 16.00–17.00 Uhr
- DREYBRODT**, Wolfgang, Dr. phil. nat., Professor;
Experimentelle Physik mit dem Schwerpunkt Festkörperphysik;
Bekassinenstraße 86, 2800 Bremen 1, Telefon 27 18 79
NW 1, W 4120, Telefon -3556/-2223
Sprechzeiten: n. V.

EHRENSTEIN, von, Dieter, Dr. rer. nat., Professor;

Experimentelle Physik;

Leiter der Kooperationsstelle „Kerntechnik und Energie“

Feldmannstraße 9, 2800 Bremen 33, Telefon 25 22 26

NW 1, S 2400, Telefon -2425/-2422

Sprechzeiten: n. V.

GUTOWSKI, Jürgen, Dr. rer. nat., Professor;

Experimentelle Physik mit dem Schwerpunkt Festkörperphysik;

Hoffmann's Park 12, 2800 Bremen 33, Telefon 25 54 39

NW 1, W 4060, Telefon -3481/-4331

Sprechzeiten: n. V.

JÜPTNER, Werner, Dr.-Ing., Professor;

Technische Laserapplikation und Metrologie;

Privat-Telefon (04 21) 60 60 63

BIAS, Telefon -5002

Sprechzeiten: n. V.

JUNG, Christof

Nichtlineare Dynamik;

Am Herzogenkamp 8a, 2800 Bremen, Telefon 23 22 51

NW 1, N 3240, Telefon -2204

KOTTMEIER, Christoph, Dr. rer. nat., Hochschuldozent;

Physik der Atmosphäre;

Osteracker 7, 2858 Schiffdorf

Alfred-Wegener-Institut für Polar- und Meeresforschung, Telefon (04 71) 48 31 - 2 50

NW 1, S 2380, Telefon -4573

Sprechzeiten: n. V.

KRAUSE, Gunther, Honorarprofessor;

Physikalische Meßmethoden in der Ozeanographie;

Alfred-Wegener-Institut für Polar- und Meeresforschung, Telefon (04 71) 48 31-170

NW 1, S 2380, Telefon -4573

Sprechzeiten: n. V.

KÜNZI, Klaus F., Dr. phil. nat., Professor;

Erdfernerkundung mit dem Schwerpunkt Meßmethoden,

Datenverarbeitung und Datenanalyse;

NW 1, W 3100, Telefon -3909/-4065

Sprechzeiten: n. V.

LEMKE, Peter, Dr. rer. nat., Professor;

Physikalische Klimatologie unter besonderer Berücksichtigung der Kryosphäre
und der Erdfernerkundung;

Schüthenstraße 9, 3034 Schneverdingen

Alfred-Wegener-Institut für Polar- und Meeresforschung, Telefon (04 71) 48 31 - 512

NW 1, S 2380, Telefon -4573

Sprechzeiten: n. V.

- MAYER-HEINRICY, Adalbert, Dr. rer. nat., Professor;
Physik mit dem Schwerpunkt Biophysik;
Birkenweg 3, 2862 Worpswede, Telefon (0 47 92) 12 87
NW 1, W 4190, Telefon -2432/-3185
Sprechzeiten: n. V.
- NIEDDERER, Hans, Dr. rer. nat., Professor;
Theorie und Praxis des naturwissenschaftlichen Unterrichts;
Schumannstraße 71b, 2822 Schwanewede, Telefon (0 42 09) 10 08
NW 1, N 3200, Telefon -2484/-4695
Sprechzeiten: Mo 14.00–15.00 Uhr
- NOACK, Cornelius C., Dr. rer. nat., Professor;
Physik;
Händelstraße 7, 2800 Bremen, Telefon 34 22 36
NW 1, O 3150, Telefon -2427/-2965
Sprechzeiten: n. V.
- OLBERS, Dirk Jürgen, Dr. rer. nat., Professor;
Theoretische Physik des Ozeans und der Atmosphäre;
Im krummen Ort 5A, 2802 Fischerhude, Telefon (0 42 93) 12 41
Alfred-Wegener-Institut für Polar- und Meeresforschung,
Telefon (04 71) 48 31-410, NW 1, S 2380, Telefon -4573
Sprechzeiten: n. V.
- RICHTER, Peter H., Dr. rer. nat., Professor;
Theoretische Physik;
Bruchwettern 2A, 2800 Bremen 33, Telefon 27 01 99
NW 1, O 3110, Telefon -3680/-2965
Sprechzeiten: n. V.
- ROETHER, Wolfgang, Dr. rer. nat., Professor;
Physikalische Ozeanographie in den Polargebieten;
Rockwinkler Heerstraße 103E, 2800 Bremen 33, Telefon 25 44 89
NW 1, S 0420, Telefon -3511/-4221
Sprechzeiten: n. V.
- RYDER, Peter, Ph.-D., Professor;
Physik, Werkstoffwissenschaften, Metallphysik;
Joseph-Ressel-Straße 7, 2800 Bremen, Telefon 27 49 53
NW 1, S 4361, Telefon -2243/-3185
Sprechzeiten: n. V.
- SCHEER, Jens, Dr. rer. nat., Professor;
Physik, Hochschuldidaktik der Physik;
Lahnstraße 37, 2800 Bremen, Telefon 50 58 84
NW 1, S 4240, Telefon -2433
Sprechzeiten: Di 8.00-9.00 Uhr
- SCHLITZER, Reiner, Dr. rer. nat., Hochschulassistent;
Modelle der ozeanographischen Zirkulation;
NW 1, S 0411, Telefon -2931/-4221
Sprechzeiten: n. V.

- SCHMITZ-FEUERHAKE, Inge, Dr. rer. nat., Professorin;
Experimentalphysik mit dem Schwerpunkt Medizinische Physik;
Parkallee 87, 2800 Bremen 1, Telefon 34 40 97
NW 1, S 4371, Telefon -2414/-2422
Sprechzeiten: n. V.
- SCHWEDES, Hannelore, Dr. rer. nat., Professorin;
Erziehungs- und Gesellschaftswissenschaften unter besonderer Berücksichtigung
des naturwissenschaftlichen Unterrichts und des Unterrichts in der Primarstufe;
Richard-Wagner-Straße 18, 2800 Bremen, Telefon 34 57 82
NW 1, N 3180, Telefon -3560/-4695
Sprechzeiten: n. V.
- SCHWEGLER, Helmut, Dr. rer. nat., Professor;
Theoretische Physik und Theoretische Biophysik;
Bergiusstraße 87, 2800 Bremen, Telefon 27 02 49
NW 1, O 3070, Telefon -2417/-4521
Sprechzeiten: n. V.
- SCHWEITZER-STENNER, Reinhard, Dr. rer. nat., Oberassistent, Privatdozent;
Biophysik, insbesondere Ramanstreuung und optische Spektroskopie an Hämproteinen;
Eilhornstraße 17, 2800 Bremen 1, Telefon 18115
NW 1, W 4130, Telefon -2509
Sprechzeiten: Mi 8.00–12.00 Uhr
- SIEGERT, Wolf, Professor (emeritiert);
Physik und Didaktik des Physikunterrichts;
Richard-Wagner-Straße 6–8, 2800 Bremen, Telefon 34 31 04
NW 1, N 3201, Telefon -3557
- SIMHAN, Krishna, Dr.-Ing., Professor;
Physik unter besonderer Berücksichtigung der Verwertung naturwissenschaftlicher Erkenntnisse
im gesellschaftlichen Bereich;
Heinrich-Goebel-Straße 6, 2800 Bremen 33, Telefon 25 66 36
NW 1, S 2320, Telefon -3339/-4221
Sprechzeiten: n. V.
- STAUDE, Wilfried Dr. phil. nat., Professor;
Physik, insbesondere Experimentalphysik mit dem Schwerpunkt Festkörperphysik;
Otto-Gildemeister-Straße 25, 2800 Bremen, Telefon 3 49 12 16
NW 1, O 4050, Telefon -2416/-3185
Sprechzeiten: n. V.

Berufspraxis von Physikern, Wissenschaftsentwicklung und Gesellschaft

- LANGE, Hellmuth, Dr. phil., Professor;
Soziologie, Arbeits- und wissenschaftssoziologische Aspekte der Produktivkraftentwicklung;
Franziusstraße 6, 2800 Bremen 1, Telefon 34 58 62
MZH 1360, Telefon -2415/-2435
Sprechzeiten: n. V. über Frau Cyris -2435
- MÜLLER, Wilfried, Dipl.-Chem., Dr.-phil., Professor;
– siehe FB 1/ Studiengang Elektrotechnik –

Studiengang Physik

Die Lehrveranstaltungen beginnen in der Woche ab 01.04.1993 zur ersten jeweils angegebenen Zeit, sofern kein anderer Termin angezeigt wird.

Für die Studiengänge Physik und Elektrotechnik ist eine gemeinsame Semester-Abschlußfeier vor Ende der Vorlesungszeit vorgesehen. Der Termin wird durch Anschlag bekanntgegeben.

1-700	KO	Physikalisches Kolloquium Do. 17-19, W 0040/50	C. C. Noack und die HL der Physik
1-701	KO	Kolloquium zur Didaktik der Naturwissenschaften Di. 14.30-16, NWII B3120 schaften	H. Enrich und die HL der Didaktik der Naturwissen-

1. Pflichtveranstaltungen für das Grundstudium

1.1 Grundkurse Physik, Mathematik und Chemie

1-501	V+Ü+P	Grundkurs Physik II, Diplom und Lehrer: Optik und Thermodynamik SWS 4+2+3 V: Mo. und Do. 8-10, W 0040/50 P: Di. ganztägig, Fr. 8-11 Ü: Di. 11-13, N2210 Di. 8-10, N2210 Di. 11-13, N2220 Fr. 11-13, N2220	W. Dreybrodt mit: H. Gilch E. Unger W. Siebel J. Hu
1-560	S	Ergänzungen zum Grundkurs Physik II SWS 2 Mo. 13-15, W 0040/50	W. Dreybrodt
1-502	V+Ü	Mathematik II, Diplom SWS 4+2 V: Mo. und Do. 10-12, W 0040/50 Ü: Mo. 15-17, N 2220, N 1250 Di. 8-10, Di. 10-12, S3180	J. Gamst
1-503	P+S	Chemie für Physiker II Mi. ganztägig (14tägig) SWS 2+1 NW II A 2030 Z1 Vorbesprechung 7.4.- 9.00	K.P. Wanczek mit: M. Knobeler R. Malek N.N.
1-508	V+Ü+P	Grundkurs Physik Lehrer II; SWS 3+1+2 V+Ü: Di. und Do. 15-17, W 0040/50 P: Fr. 11-13	J. Bleck-Neuhaus mit: H. E. Fischer U. Vogt

- 1-511 V+Ü+P Grundkurs Physik IV, Diplom und Lehrer S2:
 Quantenphysik
 SWS 4+2+3
 V: Mi., Fr. 8-10, W 0040/50
 P: Di. ganztägig
 Ü: Di. 8-10, N 2220
 Di. 11-13, N 2420
 Do. 13-15, N 2220
 Fr. 13-15, N 2220
 P. Ryder
 mit:
 F. Kubacki
 B. Schimanski
 D. Weckendrup
 N.N.
- 1-513 V+Ü Mathematik IV
 SWS 4+2
 V: Mo. und Do. 10-12, N 3130
 Ü: Di. 8-10, N 2260
 Mi. 15-17, N 1350, N3120
 Fr. 10-12, N 2210
 H.D. Dombrowski
- 1-514 V+P+P Grundkurs Physik IV Lehrer (P, S1, LSIIbF)
 (Atom- und Kernphysik)
 SWS 3+1+2
 V: Mo. 11-12, S 3180
 V: Fr. 10-12, W 0040/50
 Ü: Fr. 9-10, S 3180
 P: Mi. 11-13 n.V.
 H. Niederderer
 mit:
 B. Kanngießer

1.2 Theoretische Physik

- 1-520 V+Ü Theoretische Physik II (Elektrodynamik)
 SWS 4+2
 V: Mo. 13-15, N 2220, N 3130
 Mo, Do 8-10, N 3130
 Ü: Do. 13-15, N 3130
 P.H. Richter
 mit:
 H. Dullin
 M. Juhnke
 T. Kurosu

1.3 Berufspraxis, Gesellschaftswissenschaften und Wissenschaftsgeschichte im Grundstudium

- 1-507 S Physiker in Beruf und Gesellschaft I
 SWS 2
 Do. 13-15, N 3380
 W. Müller
- 1-507 S Physiker in Beruf und Gesellschaft I
 SWS 2
 Do. 13-15, S 3121
 (parallel mit gleichlautender
 Veranstaltung von W. Müller)
 H. Lange

2. Pflichtveranstaltungen für das Hauptstudium

1-522	V+Ü	Theoretische Physik IV (Statistische Thermodynamik), SWS 4+2 V: Di. und Mi. 8-10, N 3130 Ü: Mi. 10-12, N 2210 und N 2220	G. Czycholl mit: S. Joeken N.N.
1-531	V	Höhere Experimentalphysik -Atom- und Molekülphysik- SWS 4 Di. und Do. 10-12, S 3121	R. Schweitzer- Stenner
1-532	V	Höhere Experimentalphysik - Kern- und Elementarteilchenphysik – SWS 4 Mo. und Mi. 13-15, S 3121	J. Scheer
1-533	S	Auswertung zur Berufserkundung für Physiker SWS 2 21., 26. und 31.5. 13-21, s. bes. Ankündigung	W. Müller
1-535	P	Fortgeschrittenen-Praktikum SWS 6 Mi. 9-16	U. Neukirch(LB) mit: D. Diebel A. Wulfes A. Putzka I. Kieselhorst M. Nägele M. Engelke
1-540	S	Proseminar: Fourier-Analyse und Verallgemeinerte Funktionen SWS 2 Mi. 13-15, N 2220	H. Schwegler mit: B. Tsai
1-801	S	Hauptseminar für Diplomanden der Theoretischen Physik SWS 2 n.V. H. Schwegler	G. Czycholl C. C. Noack P.H. Richter
1-802	S	Hauptseminar für Diplomanden der Festkörperphysik SWS 2 n.V.	G. Czycholl J. Gutowski P. Ryder
1-803	S	Hauptseminar für Diplomanden der Angewandten Spektroskopie SWS 2 n.V.	J. Bleck-Neuhaus H. Diehl W. Dreybrodt A. Mayer-Heinricy R. Schweitzer-Stenner W. Staude

1-804	S	Hauptseminar für Diplomanden der Angewandten Optik SWS 2 n.V.	S. Boseck W. Jüptner
1-805	S	Hauptseminar für Diplomanden der Biophysik SWS 2 n.V.	H. Diehl A. Mayer-Heinricy R. Schweitzer-Stenner
1-806	S	Hauptseminar für Diplomanden der Physik des Ozeans und der Atmosphäre SWS 2 n.V.	E. Augstein J. Burrows Ch. Kottmeier K. Künzi P. Lemke D. Olbers W. Roether
1-807	S	Hauptseminar für Diplomanden in der WE Kernstrahlung/Medizinische Physik SWS 2 n. V	J. Scheer I. Schmitz-Feuerhake
1-808	S	Hauptseminar für Diplomanden der Strömungsmechanik SWS 2 n.V.	K. Simhan

Weitere Pflichtveranstaltungen für den Lehramtsstudiengang im Bereich Didaktik der Physik sind unter 5. aufgeführt.

3. Erstes Wahlfach

Im 6. Fachsemester sollen Studenten mit dem Studium ihrer Wahlfächer beginnen. Zur Zeit bietet der Studiengang Physik sechs erste Wahlfächer an. Über die wechselseitige Anerkennung einzelner Veranstaltungen gibt ein Informationsblatt Auskunft, das im Fachbereichsbüro erhältlich ist. Zu Beginn des 7. Semesters sollten Studenten ihre Planung mit einem der Wahlfachberater durchsprechen.

3.1 Theoretische Physik

Berater: P.H. Richter

1-610	V+Ü	Quantenmechanik II: Relativistische Quantenmechanik SWS 4+2 Mo. und Do. 8-10, S 3121	C.C. Noack mit: N.N.
1-611	V	Theoretische Festkörperphysik II SWS 4 Di. und Mi. 10-12, N 3130	G. Czycholl
1-612	V	Einführung in die Neurophysik SWS 2 Mo 13-15, N 3310	H. Schwegler

1-653	V	Theoretische Biophysik SWS 2 Mo. 10-12, N 3310	H. Schwegler
1-613	V	Suche nach Integrität SWS 2 Mo. 13-15, N 2420	C. Jung
1-614	V+Ü	Numerik von chaotischen dynamischen Systemen SWS 4+2 V: Di., Fr. 10-12, MZH 7210 Ü: Do. 10-12	A. Wittek (LB) D. Saupe
1-615	V+Ü	Synergetik SWS 2+1 Di. 9-11, Do. 10-12, N 2420	H.-O. Carmesin (LB)
1-616	V+P	Neuronale Netzwerke auf dem Computer SWS 2 Do. 15-17, N 3310	R. Henkel (LB)
1-617	S	Seminar zur Theorie der Schwerionenreaktionen SWS 2 Di. 15-17, N 3310	C. C. Noack
1-618	S	Theobros:Theorie-Seminar Oldenburg-Bremen-Rostock SWS 2 Fr. 15-17, W 1180	C. C. Noack E. R. Hilf G. Roepke
1-619	S	Nichtlineare Dynamik SWS 2 Mi. 13-15, N 3310	P. H. Richter
1-620	S	Seminar über Fragen der Theoretischen Neurophysik SWS 2 Mo 15-17, N 3310	H. Schwegler
1-657	S	Visuelle Verhaltenssteuerung bei Amphibien-Experiment und Modellierung SWS 2 Mi. 10-12, NW2	H. Schwegler G. Roth G. Manteuffel

3.2 Festkörperphysik

Berater: J. Gutowski

1-625	V	Festkörperphysik II SWS 4 Di., Do. 13-15, W0040/50	J. Gutowski
-------	---	--	-------------

1-626	S	Seminar mit Experimenten zur Festkörperphysik II SWS 2 Mo. 15-17, S 3121	J. Gutowski mit U. Neukirch
1-611	V	Theoretische Festkörperphysik II SWS 4 Di. und Mi. 10-12, N 3130	G. Czycholl
1-627	S	Halbleiterphysik SWS 2 Mi. 15-17, S 3121	J. Gutowski
1-628	V	Kristallographie und Kristallphysik I SWS 2 Do. 10-12, N 2260	P. Ryder
1-629	V+P	Angewandte Elektronenmikroskopie SWS 2+2 Do. 15-17, N 3380	H. Selke (LB)

3.3 Angewandte Spektroskopie

Berater: W. Dreybrodt

1-631	V	Magnetische Spinresonanz-Spektroskopie SWS 2 Mi. 10-12, S 3121	A. Mayer-Heinricy
1-632	V	Experimentelle Methoden der Spektroskopie II SWS 2 Mo. 8-10, N 3310	W. Staude
1-633	V	Fluoreszenzspektroskopie SWS 2 Fr. 10-12, N 3380	H. Diehl
1-634	V	Physik von Makromolekülen SWS 2 Do. 15-17, S 3180	R. Schweitzer- Stenner
1-635	S	Auger-Spektroskopie mit hochgeladenen Ionen an Oberflächen SWS 2 Fr. 11-13, S 3121	J. Bleck-Neuhaus
1-636	S	Aktuelle Arbeiten zur Elektronen- spektroskopie an hochgeladenen Ionen SWS 2 n.V.	J. Bleck-Neuhaus
1-637	S	Aktuelle Probleme der in vivo NMR-Spektroskopie SWS 2 n. V.	A. Mayer-Heinricy D. Leibfritz
1-655	S	Methoden der Molekülbiophysik SWS 2 Fr. 14-16, N 3310	H. Diehl

1-638	S	Spektroskopie an kondensierter Materie SWS 2 Di. 17-19, N 3130	J. Bleck-Neuhaus H. Diehl J. Gutowski A. Mayer-Heinricy W. Schröer R. Schweitzer-St. W. Staude
-------	---	--	--

3.4 Angewandte Optik

Berater: S. Boseck

1-641	V+S+P	Angewandte Licht- und Elektronenoptik A2 Licht-, Teilchen- und Akustooptik SWS 2+1+1 V: Fr. 13-15, N 3380 S: (14tägig) n.V. P: (14tägig) n.V.	S. Boseck
1-629	V+P	Angewandte Elektronenmikroskopie SWS 2+2 Do. 15-17, N 3380	H. Selke (LB)
1-642	V	Röntgen- und Synchrotronstrahlung – Grundlagen SWS 2 Mo. 15-17, S 3180	J. Scheer
1-643	V+S	Meßtechniken im Arbeitsschutz und ihre physikalische Grundlagen SWS 1+1 Do. 13-15, S 3180	J. Scheer
1-644	V	Lichtleiter, Technik und Anwendungen SWS 2 Mi. 15-17, N 3130	W. Jüptner mit: W. Osten
1-645	S	Seminar zur Angewandten Licht-, Elektronen- und Akustooptik SWS 2 Mi. 13-15, N 3130	S. Boseck W. Jüptner

3.5 Biophysik

Berater: A. Mayer-Heinricy

1-650	V	Molekülbiophysik SWS 2 Fr. 8-10, N 3380	H. Diehl
1-651	V	Zellbiophysik SWS 2 Mi. 13-15, S 3180	A. Mayer-Heinricy
1-652	V	Strahlenbiophysik SWS 2 Mo. 15-17, N2260	I. Schmitz-Feuerhake

1-653	V	Theoretische Biophysik SWS 2 Mo. 10-12, N 3310	H. Schwegler
1-654	P	Biophysikalisches Praktikum SWS 4 n.V.	H. Diehl A. Mayer-Heinricy mit: M. Engelke Ch. Bock
1-612	V	Einführung in die Neurophysik SWS 2 Mo. 13-15, N 3310	H. Schwegler
1-616	V+P	Neuronale Netzwerke auf dem Computer SWS 2 Do. 15-17, N 3310	R. Henkel (LB)
1-633	V	Fluoreszenzspektroskopie SWS 2 Fr. 10-12, N 3380	H. Diehl
1-631	V	Magnetische Spinresonanz-Spektroskopie SWS 2 Mi. 10-12, S 3121	H. Mayer-Heinricy
1-634	S	Physik von Makromolekülen SWS 2 Do. 15-17, S 3180	R. Schweitzer- Stenner
1-655	S	Methoden der Molekülbiochemie SWS 2 Fr. 14-16, N 3310	H. Diehl
1-656	S	Transmembrane Ionentransporte SWS 2 Mi. 15-17, S 3180	A. Mayer-Heinricy
1-637	S	Aktuelle Probleme der in vivo NMR-Spektroskopie SWS 2 n. V.	A. Mayer-Heinricy D. Leibfritz
1-620	S	Seminar über Fragen der Theoretischen Neurophysik SWS 2 Mo 15-17, N 3310	H. Schwegler
1-657	S	Visuelle Verhaltenssteuerung bei Amphibien-Experiment und Modellierung SWS 2 Mi. 10-12, NW2	H. Schwegler G. Roth G. Manteuffel

3.6 Physik des Ozeans und der Atmosphäre

Berater: W. Roether

1-661	V	Physik des Ozeans SWS 2 Di. 15-17, N 3130	W. Roether
-------	---	---	------------

1-662	V	Physik der Atmosphäre SWS 2 Do. 8-10, N 3310	J. Burrows
1-663	V	Dynamik von Ozean und Atmosphäre I SWS 2 Di. 16-18, N 1250	D. Olbers
1-664	V	Atmosphärische und ozeanische Prozesse in den Tropen und den Polargebieten SWS 2 Mo. 13-15, N 1350	E. Augstein
1-665	V	Einführung in die atmosphärische Chemie Atmosphärenchemie I SWS 2 Do. 10-12, N 3310	J. Burrows
1-666	V	Atmosphärische Spektroskopie und Strahlungsbilanz SWS 2 Do. 13-15, N 3310	J. Burrows
1-667	V	Einführung in die Fernerkundung SWS 2 Fr. 13-15, W 0040/50	P. Lemke
1-668	V	Fernerkundung der Atmosphäre mit Mikrowellenspektrometer SWS 2 Di. 10-12, N 3310	K. Künzi
1-669	V	Aktive Fernerkundungssensoren, Radar und Lidar SWS 2 Di. 13-15, S 3121	K. Künzi
1-670	V	Ozeanographie der Küstengewässer und Ästuarien SWS 2 Do. 15-17, N 2210	G. Krause
1-671	V	Tracer-Ozeanographie SWS 2 Di. 10-12, N 2260	A. Putzka (LB)
1-672	V	Hydrodynamische Simulation mit Gittergasen SWS 2 Do. 15-17, S 3121	D. Wolf-Gladrow (LB)

1-673	V	Statistische Methoden der Dateninterpretation SWS 2 Do. 13-15, N 2210	Ch. Kottmeier
1-674	V	Angewandte Optimierung und die Methode der Lagrangeschen Multiplikatoren SWS 2 Mi. 10-12, N 2420	R. Schlitzer
1-675	V	Einführung in die Bildverarbeitung SWS 2 Mi. 15-17, N 2220	G. Heygster (LB)
1-676	P	Blockpraktikum zur digitalen Bildverarbeitung SWS 2 1.7. - 7.7.93., 9-12 und 15-18	G. Heygster (LB)
1-677	S	Seminar für Atmosphärenphysik und Fernerkundung SW 2 Mi. 10-12, N 3310	J. Burrows K. Künzi
1-678	S	Spurenstoff-Ozeanographie SWS 1 Fr. 10-12, N 3310, 14-tägig	W. Roether
1-679	S	Forschungsseminar Ozean und Atmosphäre SWS 1 Fr. 10-12, N 3310, 14-tägig	E. Augstein J. Burrows K. Künzi P. Lemke D. Olbers W. Roether

4. Zweites Wahlfach

Das zweite Wahlfach kann aus der Liste der ersten Wahlfächer gewählt werden, es sind aber auch nichtphysikalische Fächer erlaubt. Der Studiengang Physik bietet zusätzlich als zweite Wahlfächer Didaktik der Physik und Strömungsmechanik an.

4.1 Strömungsmechanik

1-701	V	Gleichgewichtsthermodynamik SWS 4 Mo. 8-10, N 2260 Di. 13-15, N 2260	K. Simhan
1-702	V	Strömungsmeßtechnik SWS 2 Di. 10-12, W 0040/50	K. Simhan
1-703	S	Ausgewählte Kapitel aus der Strömungsmechanik SWS 2 Mi. 14-16, N 2260	K. Simhan

5. Didaktik der Physik

(Für Studierende des Lehramts sowie als 2. Wahlfach für Diplomstudenten)

Berater: H. Niedderer

1-710	V	Lehrstrategien im naturwissenschaftlichen Unterricht SWS 2 Mi. 15-17, N 3310	H. Niedderer
1-711	AV	Auswertung der Unterrichtseinheit „Physik im Straßenverkehr“ SWS 2 Di. 13-15, N 2220 und N 3310	H. Niedderer mit: H. Fries (PL)
1-712	P	Schulgerätepraktikum SWS 2 Mi. 14-16, N 3380	H. Schecker (LB) R. v. Dwingelo- Lütten (LB)
1-713	S	Thermodynamik unter besonderer Berücksichtigung der geschichtlichen Entwicklung und der Wissenschaftstheorie SWS 2 Di. 13-15, N 3130	H. E. Fischer (LB)

Projekt: Mädchen und Jungen im naturwissenschaftlichen Unterricht, speziell im Physikunterricht.

1-714	S	Forschungsergebnisse zum Geschlechterverhältnis SWS 2 Mo. 10-12, N 3380	H. Schwedes mit: U. Hericks
1-715	S	Selbst- und Fremdwahrnehmung im Verhältnis der Geschlechter zueinander Geschlechterrollenstereotype (Gestaltungspädagogisches Seminar) SWS 2 Mo. 15-17, N 3380	H. Schwedes
1-716	S	Planung und Analyse von Unterricht im Projekt Mädchen und Jungen im naturwissenschaftlichen Unterricht SWS 2 Di. 10-12, N 3380	H. Schwedes

6. Projekte

6.1 Modelle des Stofftransports im Boden

1-720	V	Einführung in die Physik des Bodens SWS 2 Mo. 13-15, N 2260	G. Kirchner (LB)
3-	V	Numerik partieller Differentialgleichungen in Strömungs- und Transportproblemen SWS 2	R. Schäfer (FB3)
3-	S	Numerische Methoden in der Hydrogeologie, gezeigt an Fallbeispielen SWS 2	R. Schäfer (FB3)
3-	S	Seminar zu physikalischen, geologischen und numerisch-mathematischen Fragestellungen der Hydrologie SWS 2	R. Schäfer (FB3) G. Kirchner M. Isenbeck-Schröder (FB5)

6.2 Umweltradioaktivität und Strahlenschäden

1-652	V	Strahlenbiophysik SWS 2 Mo. 15-17, N 2260	I. Schmitz-Feuerhake
1-731	AV	Umweltradioaktivität und Strahlenschäden SWS 2 n. V.	I. Schmitz-Feuerhake
1-732	V	Atomenergie- Grundlagen, Technik und Probleme SWS 2 Fr. 13-15, S 3180	J. Scheer

7. Weitere Veranstaltungen

Im folgenden werden Veranstaltungen aufgeführt, die nicht in den Pflicht- oder Wahlpflichtbereich fallen, die also außerhalb der Prüfungsordnung stehen. Sie können als zusätzliches Angebot zur Abrundung der Physikausbildung dienen.

1-517	V	Experimentalphysik in Demonstrationen SWS 1 Mi. 10-11, W0040/50	W. Staude
10-	V	Einführung in die Theoretische Philosophie: Einführung in die Wissenschaftstheorie der Naturwissenschaften SWS 2 Mi. 17-19, B 1410	M. Stöckler

1-742	S	Dosimetrie und Strahlenschutz SWS 2 Do. 10-12, N 2210	I. Schmitz-Feuerhake
1-743	S	Herrschende Wissenschaft-Wissenschaft der Herrschenden SWS2 Di. 14-16, S 3180	J. Scheer
1-744	KO	Kolloquium zur Umweltbe- und -entlastung SWS 2 Mi. 17-19, N 3130	J. Scheer I. Schmitz-Feuerhake K. Simhan W. Thiemann M. Krieter M. Vicker
4-	V+Ü	Grundlagen der zerstörungsfreien Prüfung SWS 2+1 n.V.	W. Jüptner mit: C. Radscheit
4-	S+Ü	Lasertiefbearbeitung mit Experimentalstudien SWS 6 n.V.	W. Jüptner G. Sepold

8. Doktorandenstudium

8.1 Spektroskopie an Grenzflächen und Membranen

1-656	S	Transmembrane Ionentransporte SWS 2 Mi. 15-17, S 3180	A. Mayer-Heinricy
1-655	S	Methoden der Molekülbiophysik SWS 2 Fr. 14-16, N 3310	H. Diehl
1-632	V	Experimentelle Methoden der Spektroskopie II SWS 2 Mi. 8-10, S 3121	W. Staude

8.2 Graduiertenkolleg Komplexe Dynamische Systeme

S. besondere Ankündigung im Abschnitt 12. Fachübergreifende Lehrveranstaltungen.

8.3 Graduiertenkolleg Raumorientierung und Handlungsorganisation autonomer Systeme

S. besondere Ankündigung im Abschnitt 12. Fachübergreifende Lehrveranstaltungen.

8.4 Experimentelle und Theoretische Neurobiologie

Gleiche Veranstaltungen wie für das Graduiertenkolleg Raumorientierung und Handlungsorganisation autonomer Systeme.

9. Veranstaltungen für andere Studiengänge

1-002	V+Ü+P	Physik für Studierende der Elektrotechnik II SWS4+2+2 V: Mo.+Mi. 11-13, W 0020 P: Mo. 8-11, 13-16, 15.30-18.30 Mi. 8.11, 15.30-18.30	W. Staude mit: V. Hormann J. Petri M. Gerhard B. Beckhoff
2-004	V+P	Physik für Studierende der Biologie II SWS 1+1.5 V: Mo. 9-10, W 0020 P: n.V.	I. Schmitz-Feuerhake mit: B. Staffhorst
5-113	V+Ü+P	Physik für Studierende der Chemie und der Geowissenschaften II SWS 3+1+2 V: Do. 11.45-13.15, 14-14.45 W 0020 Ü.: 14tägig Do. 10-11.30 N 1250, N 3380 P: 14tägig Do. 15-16.30, N 3130	W. Roether mit: W. Swoboda
4-114	V	Physik II für Studierende der Produktionstechnik SWS 2 Do. 15-17, W 0020	S. Boseck
4-115	Ü+P	Übungen und Praktikum zur Vorlesung VAK4-114 SWS 1+1 Ü: Mi. 9-11, Do. 9.13, S 3180 P: Mi. 10.30-13, Do. 10.30-13, 12.30-15	S. Boseck mit: C. Seibel M. Welzel R. Schulz Th. Schweigert U. Hericks
1-027	V+Ü	Mechanik für Studierende der Elektrotechnik SWS 2+1 Fr. 10-13, W 0020	K. Simhan

Studiengang Elektrotechnik

Professorinnen / Professoren / Hochschulassistent / Lehrkraft für bes. Aufgaben / Privatdozent

ANHEIER, Walter, Dr.-Ing., Professor;

Mikroelektronik;

Mildred-Scheel-Weg 1, 2200 Elmshorn, Telefon (0 42 21) 7 68 96

NW 1, W 2140, Telefon -4437

Sprechzeiten: n.V.

ARNDT, Fritz, Dr.-Ing., Professor;

Hochfrequenztechnik;

Lothringer Straße 15, 2800 Bremen

NW 1, N 2340, Telefon -2495 / -3515

Sprechzeiten: n.V.

BENECKE, Wolfgang, Dr.-Ing., Professor;

Silizium-Mikromechanik / Sensoren und Aktoren

Feldstraße 85, 2733 Vorwerk-Buchholz

NW 1, O 2140, Telefon -4698 / -4725

Sprechzeiten: n.V.

BINDER, Josef, Dr.-Ing., Professor;

Mikrosysteme / Sensorensysteme unter Berücksichtigung der Raumfahrttechnik;

An der Bahn 36, 2862 Worpswede, Telefon (0 47 92) 44 97

NW 1, O 2120, Telefon -4701 / -4725

Sprechzeiten: n.V.

BISLICH, Roland, Dipl.-Ing., Lehrkraft für bes. Aufgaben;

Grundlagenlabor Elektrotechnik;

Mittelsbürener Landstraße 5, 2800 Bremen 77

NW 1, S 1241, Telefon -2497 / -2096

BODDEN, Heinrich, Dr.-Ing., Professor;

Elektrotechnik mit dem Schwerpunkt der allgemeinen und theoretischen

Elektrotechnik einschl. Netzwerktheorie, Schaltungstechnik und Elektronik;

Reinhold-Schneider-Straße 39, 7500 Karlsruhe, Telefon (07 21) 88 43 76

NW 1, W 1050, Telefon -2496 / -3524

Sprechzeiten: n.V.

LAUR, Rainer, Dr.-Ing., Professor;

Grundlagen der Elektrotechnik und Mikroelektronik;

Borsteler Landstraße 4, 2807 Achim, Telefon (0 42 02) 6 29 86

NW 1, W 2120, Telefon -2402 / -2223

Sprechzeiten: n.V.

- LUDYK, Günter, Dr.-Ing., Professor;
Elektrotechnik mit dem Schwerpunkt der Meß- und Regelungstechnik;
Rohrdommelweg 13, 2800 Bremen 33
NW 1, N 1320, -2494 / -2564
Sprechzeiten: n.V.
- MARTE, Gerd, Dr.-Ing., Professor;
Elektrotechnik mit dem Schwerpunkt Informationssysteme und Rechnerorganisation;
Bekassinenstraße 84, 2800 Bremen, Telefon 27 16 52
KUA 0300, Telefon -3527 / -2420
Sprechzeiten: n.V.
- MÜLLER, Wilfried, Dipl.-Chem., Dr. phil., Professor;
Analyse der Berufspraxis von Ingenieuren – Schwerpunkt Elektrotechnik;
Riensberger Straße 28B, 2800 Bremen 1, Telefon 217975
NW 1, S 2360, Telefon -2221, MZH 1372, Telefon -4204 / -2435
Sprechzeiten: n.V.
- POPOVIC, Dobrivoje, Dr.-Ing., Professor;
Elektrotechnik mit dem Schwerpunkt Prozeßrechnerstechnik;
Bruchwettern 6b, 2800 Bremen 33, Telefon 274712
NW 1, N 1322, Telefon -3580 / -2564 – Forschungssemester –
Sprechzeiten: n.V.
- ROY, Sarbesh Chandra, Dr.-Ing., Professor;
Elektrotechnik mit dem Schwerpunkt Technische Elektronik
(Analog- und Leistungselektronik);
Hohenkampweg 5, 2800 Bremen 33, Telefon 25 00 95
NW 1, N 1251, Telefon -3377 / -3524
Sprechzeiten: n.V.
- SILBER, Dieter Hans, Dr. phil., nat., Professor;
Elektrotechnik mit dem Schwerpunkt Grundlagen, Bauelemente, Leistungsbaulemente
und Werkstoffe der Elektrotechnik und Halbleitertechnik;
Darmstädter Straße 41, 6053 Obertshausen, Telefon (0 6104) 7 23 12
NW 1, S 1180, Telefon -2184 / -2103 / -4436
Sprechzeiten: n.V.
- THIELE, Georg, Priv.-Doz., Dr.-Ing., Akad. Direktor;
Automatisierungs-Systeme;
Onkel-Fritz-Weg 10, 2800 Bremen 41, Telefon 47 09 19
NW 1, N 1170, Telefon -3344 / -2564
Sprechzeiten: n.V.
- WASILJEFF, Alexander, Dipl.-Phys., Dr. rer. nat., Professor;
Elektrotechnik mit dem Schwerpunkt Nachrichtentechnik;
Ortelsburger Straße 3, 2800 Bremen, Telefon 49 47 42
NW 1, N 2300, Telefon -2407 / -3515
Sprechzeiten: n.V.

NEU IN FARBE



COMPAQ Contura 3/25c

Attraktives Design, hohe Leistungsfähigkeit, intelligente Funktionen, günstiger Preis – und jetzt neu: ein Farbbildschirm!

- 80386SL Prozessor, 25 MHz
- 64 KB Cache
- 4 MB bis 12 MB RAM
- 84 oder 120 MB Festplatte
- LCD VGA-Farbbildschirm

GOLDT

Computer Shop

Donnerschwer Str. 127-135
2900 Oldenburg
Tel. 04 41 / 98 04 - 0
Fax 98 04 - 111

COMPAQ
 Autorisierter Vertriebspartner



pc Spezialist

Eine Gemeinschaft arbeitet erfolgreicher!
 28 x in Deutschland

Personal-Computer

Compaq 386, 84 MB	1399,-
Compaq 486, 50 MHz, 240 MB	3179,-
pc spezialist 386/33	799,-
pc spezialist 386/40	1155,-
pc spezialist 486/25	1285,-
pc spezialist 486/33	1645,-
pc spezialist 486/50	2155,-
pc spezialist 486/66	2995,-
Tulip-Personal-Computer	auf Anfrage

Notebook

Compaq Contura 386, 84 MB	2930,-
Compaq Contura 386, 120 MB, Col.	4029,-
Compaq LTE Lite 386, 60 MB	2990,-
Compaq LTE 386, 120 MB, Color	6843,-
pc spezialist 386, 60 MB	1877,-
pc spezialist 386, 120 MB	2399,-
pc spezialist 486, 120 MB	2999,-
pc spezialist 486, 120 MB, Color	4799,-
Tulip-Notebook	auf Anfrage

Monitore

NEC-Multisync 3 FG	979,-
NEC-Multisync 4 FG	1549,-
NEC-Multisync 5 FG	2549,-
NEC-Multisync 6 FG	4559,-
Philips 14", s/w	299,-
Philips 14", Color	799,-
Philips 14", Multisync	999,-
Philips 17", Color	2399,-
Philips 20", Color	3499,-
Compaq Q-Vision 17"	2499,-
Miro 17", Color	2299,-
Eizo-Monitore	auf Anfrage

Tintenstrahl drucker/Plotter

HP-Deskjet 500	769,-
HP-Deskjet 500, Color	899,-
HP-Deskjet 550, Color	1349,-
HP-Deskjet, Portable	799,-
Epson SQ 870	1249,-
Epson SQ 1070, DIN A 3	1949,-
Canon BJ 200	639,-
Canon BJ 300	819,-
HP-Printjet XL	3999,-
HP-Designjet, DIN A 1	15 699,-
DIN-A 3-Plotter	1499,-

Matrixdrucker

NEC-P60-24-Nadel, A4	849,-
NEC-P62-24-Nadel, A4	999,-
NEC-P70-24 Nadel, A3	999,-
NEC-P72-24-Nadel, A3	1299,-

Laserdrucker

NEC Postscript S62P	2999,-
HP Laser-Jet III plus	1399,-
HP Laser-Jet III p	1899,-
HP-Laser-Jet IV	2999,-

GOLDT

Computer Shop

Lehre und Forschung

● Preise nur gültig gegen Vorlage von Schulbescheinigung, Studentenausweis oder offizieller Schulbestellung!

HP-Laser-Jet IV M postscript	3999,-
Compaq-15-Seiten-Laser	5999,-

Software

Windows 3.1	88,-
MS-DOS 5.0	88,-
Dr. DOS 6.0	99,-
Word-Perfect-Works	99,-
Time-Works f. Publisher	99,-
Kirschbaum-Netz	199,-
Works für Windows	199,-
Micrograf-Draw	199,-
Corel Draw 3.0 dt.	499,-
Word for Windows 2.0 dt. SV	419,-
Exel 4.0 dt. SV	419,-
Word 5.5 dt. SV	409,-
Powerpoint, SV	399,-
Windows f. Workgroups, SV	139,-
MS-Project 3.0, SV	829,-
MS-Access f. Windows, SV	449,-
Fox Pro 2.0, SV	479,-
Golf für Windows	159,-
Money für Windows	199,-
KHK-Finanzbuchhaltung	999,-
KHK-Lohn+Gehalt	999,-
KHK-Handwerkerpaket	1499,-
KHK-Hausverwaltung	999,-
PC-Tools 8.0, dt.	199,-

CD-ROM

Philips-CD-ROM-Laufwerk	555,-
Philips-CD+Soundkarte+Boxen	999,-
CD-ROM+Soundblaster	699,-
CD-Spiele	49,-
CD-Windows	49,-
CD zu Corel-Draw	199,-

Scanner

Kyocera, DIN A4	777,-
HP-Scanner II P (PCs)	1999,-
HP-Scanner II, Color (PCs)	3199,-
HP-Scanner II P (MAC)	1499,-
HP-Scanner II, Color (MAC)	2899,-

Zubehör

MS-Mouse, original, nackt	79,-
MS-Mouse PS/2	179,-
Disketten 3.5 (10)	7,-
Disketten 3.5 HD (10)	12,-
Diskettenboxen	ab 5,-
Zubeh-Katalog, 170 Seiten	5,-
pc-Produktkatalog, 128 Seiten	5,-

EDV-Literatur

Die ganze große Welt der COMPUTER-LITERATUR aller führenden Verlage ...
 Über 5000 Titel ständig am Lager!
 DATA BECKER, VOGEL, WIEWEGA,
 Addison-Wesley, bhv, SYSTHEMA,
 Markt&Technik, IWT, tewi
 Restbestände zu traumhaften Tiefpreisen!

Donnerschwer Str. 127-135
2900 Oldenburg
Tel. 04 41 / 98 04 - 0
Fax 98 04 - 111

Universität Bremen

▲ Horn-Lehe, Lihenthal

Hannover
Hamburg

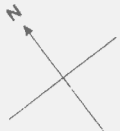

◀ Bremerhaven

◀ Bus Linie 21

Universität

◀ Bus Linie 23

Nachrichtens-
zentrale

Str. Deutsch-Länder

Bürgerpark

Schwachhauser Heerstraße
Kurfürstenallee

Stadthalle

Hauptbahnhof

Rathaus
Markt-
platz

Weser

Str. Oldenburger

Langenmark
Str.

Friedrich-Ebert-
Str.

Neuenlander Straße

Flughafen

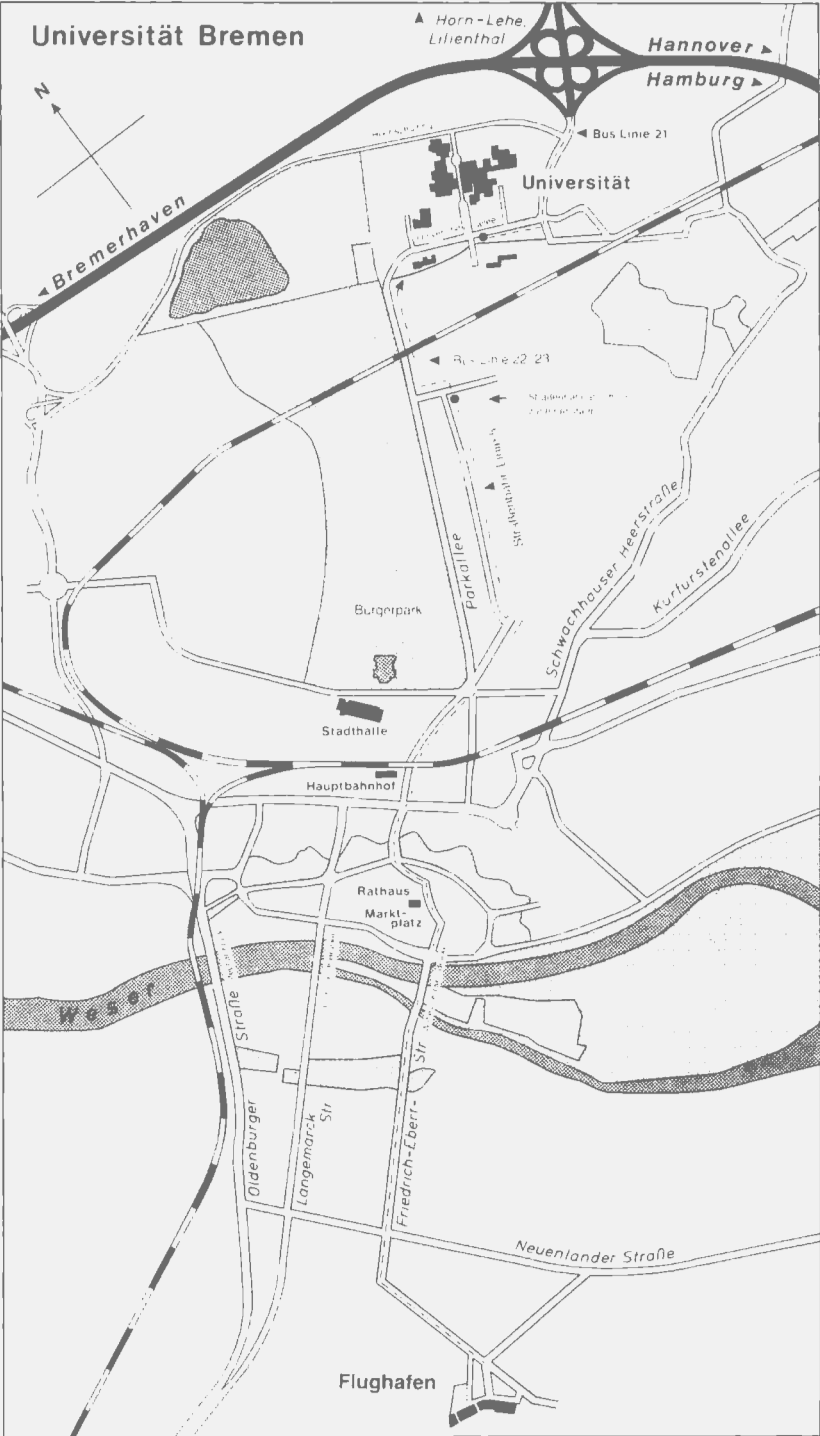

Berufspraxis von Ingenieuren, Technikentwicklung und Gesellschaft

HELLIGE, Hans-Dieter, Dr. phil., Hochschulassistent;
Technikgestaltung und Technikgenese mit dem Schwerpunkt
Kommunikationstechnik;
Zur Aue 9, 2804 Lilienthal, Telefon (0 42 08) 744
MZH 1372, Telefon -4204, NW 1, S 2360, Telefon -2221
Sprechzeiten: n.V.

MÜLLER, Wilfried, Dipl.-Chem., Dr. phil., Professor;
– siehe FB 1/Studiengang Elektrotechnik –

Studienführer und Vorlesungsverzeichnisse

druckt preiswert

CONTEXT-VERLAG

DEUTSCHER HOCHSCHULVERLAG

W-6053 Obertshausen 1 · Brühlstraße 9

Telefon (0 61 04) 48 41 · Telefax (0 61 04) 48 43

Wir unterbreiten Ihnen gern ein unverbindliches Angebot!

Studiengang Elektrotechnik

Die Lehrveranstaltungen beginnen ab 1. April 1993 zu der jeweils angegebenen Zeit, sofern kein anderer Termin angezeigt wird.

Für die Studiengänge Physik und Elektrotechnik ist eine gemeinsame Semester-Abschlußfeier vor Ende der Vorlesungszeit vorgesehen. Der Termin wird durch Anschlag bekanntgegeben.

1. Studienabschnitt

2. Semester

1-001	V+Ü	Mathematik für den Studiengang Elektrotechnik II SWS 4+2 Di. 10-12, W 0020 Do. 8-10, W 0020 Ü: n. V.	M. Schindler
1-002	V+Ü+P	Physik für den Studiengang Elektrotechnik II SWS 4+2+1 V: Mo. 11-13, W 0020 V: Mi. 11-13, W 0020	W. Staude mit: V. Hormann J. Petri M. Gerhard B. Beckhoff
1-003	V+Ü	Grundlagen der Elektrotechnik II SWS 2+1 V: Fr. 8-10, W 0020	R. Laur mit: E. Klostermeier St. Honken
1-005	V+Ü	Einführung in die Informatik für den Studiengang Elektro- technik II SWS 2+1 Di. 13-15, W 0020	G. Marte mit: St. Sachse
1-011	V	Berufspraxis von Elektro- ingeneuren, Entwicklung der Elektrotechnik und Gesellschaft I SWS 2 Di. 15-17, W 0020	W. Müller mit: R. Gust

4. Semester

1-021	V+Ü	Mathematik für den Studiengang Elektrotechnik IV SWS 4+2 V: Mo., Mi. 13-15, W 0020 Ü: Di. 10-12, N 2260 Ü: Mi. 15-17, N 2420	E. Oeljeklaus
-------	-----	---	---------------

1-022	V+Ü	Werkstoffe und Bauelemente der Elektrotechnik II SWS 2+1 Di. 12-13, W 0020 Mi. 10-11, W 0020	D. Silber mit: A. Boot M. Drawanz
1-023	L	Grundlagenlaboratorium Elektrotechnik II SWS 3 n.V. S 1360	R. Bislich mit: B. Büchau
1-024	V+Ü	Theoretische Elektrotechnik II (Dynamik linearer Systeme) SWS 2+1 Mi. 8-10, W 0020	H. Bodden mit: H. Westphal
1-025	V+Ü	Netzwerktheorie SWS 2+1 Di. 8-10, W 0020	H. Bodden mit: J. Kless R. Krack
1-027	V+Ü	Mechanik für den Studiengang Elektrotechnik SWS 2+1 Fr. 10-12, W 0020	K. Simhan

2. Studienabschnitt

Wahlfächer

1-031	V+Ü	Einführung in die Technische Elektronik: Space Power SWS 2+1 Mo. 8-10, N 1250	Ch. Roy
1-675	V	Einführung in die Bildverarbeitung SWS 2 Mi. 15-17, N 2220	G. Heygster (LB)
1-676	Ü	Blockpraktikum zur Bildverarbeitung SWS 2 (1.-7.7.1993: 9–12 und 13–15 Uhr)	G. Heygster (LB)
1-183	S	Wellenseminar SWS 2 Mi. 13-15, N 2420	F. Arndt
1-035	V	Warteschlangenmodelle für Rechnernetze SWS 2 Fr. 8-10, MZH 6210	G. Marte

1-036	V+Ü	Prozeß- Automatisierungssprachen SWS 2+1 Mi. 10-12, N 1350	G. Thiele mit: N.N.
1-037	V+Ü	Schaltungssimulation SWS 2+1 Mi. 8-10, N 1350	R. Laur mit: G. Brachtendorf
1-038	V+Ü	Halbleiterbauelemente der Leistungselektronik SWS 2+1 Mi. 17-19, N 1250	D. Silber mit: A. Bose D. Drawanz
1-039	V	Technologien der Mikrosystemtechnik II SWS 2 Fr. 13-15, N 2420	W. Benecke
1-040	V+Ü	Elektronische Sensoren II SWS 2+1 Mo. 15-17, N 2420	J. Binder mit: M. Gebhard
1-041	V+Ü	Optoelektronische Bauelemente und systemtechnische Aspekte SWS 2+1 Di. 16-18, N 2420	U. Creutzburg (LB) D. Silber
1-042	V+Ü	Entwurfsverfahren der Mikroelektronik I SWS 2+1 Di 8-10, N 3120	W. Anheier mit: W. Krebs M. Riege
1-043	V	Modellbildung und Entwurf von Wellenleiter-Komponenten Mi. 16-18, N 2420	Th. Sieverding (LB)

Projekte (nach Studienplan im 7. und 8. Studiensemester)

Projekt für alle Studienvertiefungsrichtungen

Simulation in Elektronik, Mikroelektronik und Mikrosystemtechnik

1-053	AV	Numerische Verfahren der Schaltungssimulation SWS 2+4 Fr. 15-17, N 2210	R. Laur mit: G. Brachtendorf E. Klostermeier
1-054	AV	Makromodellbildung für analoge Bauelemente SWS 2+4 Mo. 16-18, N 2210	R. Laur mit: M. Heine J. Wilk

Projekt für alle Studienvertiefungsrichtungen**Halbleiterbauelemente und Solarzellen**

1-055	AV	Modellbildung und Meßverfahren für Halbleiterbauelemente SWS 2+4 Mi. 15-17, N 1250	D. Silber mit: A. Bose U. Creutzburg M. Drawanz
1-056	AV	Intelligente Leistungsmodule SWS 2+4 Mi. 13-15, N 1250	D. Silber mit: R. Boot A. Bose

Projekt für alle Studienvertiefungsrichtungen**Hardware Description Languages**

1-057	AV	Hardware Description Languages SWS 2+4 Mi. 14-16, N 2210	W. Anheier mit: H. Bochnick
-------	----	--	-----------------------------------

Projekt für alle Studienvertiefungsrichtungen**Modellierung und Design von Drucksensoren unter Mikrosystemtechnikaspekten**

1-063	AV	Modellierung und Design von Drucksensoren unter Mikro- systemtechnikaspekten II SWS 2+4 Fr. 15-17, N 1350	W. Benecke J. Binder mit: M. Gebhard R. Boot
-------	----	---	--

Projekt für die Studienvertiefungsrichtung Automatisierungstechnik**Automatisierung technischer Prozesse (ATEP)**

1-061	AV	CAE von Regelungssystemen SWS 2+4 Do. 8-10 N 1350	G. Ludyk mit: J. Buhnke P. Hein
1-062	AV	Roboterregelung und Neuronale Netze SWS 2+4 Mo. 15-17, N 1350	G. Ludyk mit: D. Jürgens G.-J. Menken

Projekt für die Studienvertiefungsrichtung Automatisierungstechnik**Modellbildung und Simulation von chemischen Prozessen**

1-064	AV	Modellbildung und Simulation chemischer Reaktoren SWS 2+4 Di. 10-12, N 1350	G. Schulz-Ekloff mit: S. Andonova
-------	----	--	---

**Projekt für die Studienvertiefungsrichtung Automatisierungstechnik
Robotik und Computer Vision**

1-065	AV	Robotik und Computer Vision SWS 2+4 Di. 14-17, N 2210	N. N. mit: R. Blechschmidt F. Blievernich
-------	----	---	--

**Projekt für die Studienvertiefungsrichtung
Informationstechnik**

Satellitenkommunikationstechnik

1-058	AV	Modellbildung und rechnergestützter Entwurf von Mikro- und Millimeter- Wellen-Komponenten der Satelliten- technik und Atmosphärenforschung SWS 2+4 Di. 14-16, N 2420	F. Arndt mit: N. N. R. Ihmels P. Krauß Th. Sieverding
1-059	AV	Rechnergestützter Entwurf von Reflektor-, Horn- und Mikrostreifen- antennen SWS 2+4 Do. 14-16, N 2420	F. Arndt mit: R. Bunger

**Projekt für die Studienvertiefungsrichtung
Informationstechnik**

Sprachverarbeitung

1-060	AV	Adaptive Signalverarbeitung SWS 2+4 Do. 14-16, N 1350	A. Wasiljeff mit: P. Kuczynski
-------	----	---	--------------------------------------

Projekt für die Studienvertiefungsrichtung Mikroelektronik

Testmethoden für integrierte Schaltungen

1-051	AV	Testmethoden für integrierte Schaltungen SWS 2+4 Di. 14-16, N 1250	W. Anheier mit: B. Cheon St. Radtke M. Riege
-------	----	---	--

Projekt für die Studienvertiefungsrichtung Mikroelektronik

Entwurf mikroelektronischer Schaltungen

1-052	AV	Entwurfsmethoden für integrierte Digitalschaltungen SWS 2+4 Mo. 14-16, N 2210	R. Laur mit: D. Birreck St. Honken
-------	----	--	---

Berufspraxis, Technikentwicklung und Gesellschaft

1-012	S	Grundlinien der informations- technischen Entwicklung II SWS 2 Mo. 13-15, N 3120	H. D. Hellige
1-013	S	Arbeitsbezogene Technikbewertung: Prozeßrechnereinsatz in der industriellen Produktion II SWS 2 Mo. 15-17, N 3130	W. Müller mit: R. Gust
1-014	S	Methoden und Probleme der Technikbewertung (Schwerpunkt: Energietechnik) SWS 4 2 SWS, Mi. 10-12, N 3380, zusätzlich Blockseminar in den Semesterferien	A. Wittkowsky

Pflichtfächer im 6. Semester**Ergänzungsstudiengang**

1-071	V+Ü	Elektrodynamik SWS 2+1 Do. 8-10, N 2420	H. Bodden mit: J. Kless
1-072	V+Ü	Mathematik für den Ergänzungsstudiengang II SWS 4+1 Di. 15-17, N 1350 Do. 15-17, N 1250	M. Schindler

Studienvertiefungsrichtung Automatisierungstechnik

1-091	V+Ü	Regelungstheorie I SWS 2+1 Di. 8-10, N 1350	G. Ludyk mit: P. Hein D. Jürgens
1-093	V+Ü	Praktische Regelungstechnik I SWS 2+1 Di. 13-15, N 1350	G. Thiele mit: R. Blechschmidt
1-094	V+Ü	Dynamische Systeme I SWS 2+1 Do. 10-12, N 1350	G. Ludyk mit: J. Menken J. Bunke
1-095	V+Ü	Leistungselektronik I SWS 2+1 Di. 10-12, N 1250	Ch. Roy

1-101	L	Schwerpunktlaboratorium Prozeßrechentchnik I SWS 2 n.V.	N. N. mit: S. Andonova F. Blievernick
1-102	L	Schwerpunktlaboratorium Praktische Regelungstechnik SWS 2 n.V.	N. N. mit: R. Blechschmidt
1-103	Ü	Einführung in das Schwerpunktlaboratorium Prozeßrechentchnik I SWS 2 Mo. 10-12, N 1350	G. Thiele

Studienvertiefungsrichtung Informationstechnik

1-096	V+Ü	Elektrische Anlagen und Netze I SWS 2+1 Mi. 10-12, N 1250	Ch. Roy
1-121	V+Ü	Hochfrequenztechnik I SWS 2+1 Di. 10-13, N 3120	F. Arndt mit: R. Bunger P. Krauß Th. Sieverding N. N.
1-122	V+Ü	Nachrichtentechnik I SWS 2+1 Mo. 10-12, N 3120	A. Wasiljeff
1-123	V+Ü	Signalverarbeitung I SWS 2+1 Fr. 10-12, N 3120	A. Wasiljeff
1-124	V+Ü	Digitaltechnik I SWS 2+1 Do. 10-13, N 3120	W. Anheier mit: H. Renken M. Riege
1-125	L	Schwerpunktlaboratorium Hochfrequenzübertragungstechnik SWS 2 n.V.	F. Arndt mit: R. Bunger P. Krauß Th. Sieverding N. N.
1-126	L	Schwerpunktlaboratorium Digitaltechnik SWS 2 n.V.	W. Anheier mit: W. Krebs H. Renken

1-127 L **Schwerpunktlaboratorium**
 Nachrichtentechnik
 SWS 2
 n V.

A. Wasiljef
 mit:
 P. Kuczynski

Studienvertiefungsrichtung Mikroelektronik

1-121 V+Ü **Hochfrequenztechnik I**
 SWS 2+1
 Di. 10-13, N 3120

F. Arndt
 mit:
 R. Bunger
 P. Krauß
 Th. Sieverding
 N. N.
 A. Wasiljef

1-122 V+Ü **Nachrichtentechnik I**
 SWS 2+1
 Mo. 10-12, N 3120

1-124 V+Ü **Digitaltechnik I**
 SWS 2+1
 Do. 10-13, N 3120

W. Anheier
 mit:
 H. Renken
 M. Riege

SIEMENS

Knack den Chip!

Für die meisten Menschen ist unsere technologische Welt so unverständlich wie ein Mega-Chip. Schade. Denn es gibt Informationen, die Ihnen die Wirklichkeit begreifbarer machen könnten. Man braucht sie nur bei Siemens anzufordern. Bitte auf dem Coupon das entsprechende Kreuzchen machen: Elektronik, Forschung und Entwicklung, Umweltschutz, Siemens – das Unternehmen Ausbildung, Fachbuchverzeichnis. Außerdem gib'ts ebenfalls kostenlose Leih-Videos: Liste mitschicken!

Bis dann.

Iris Glatthor

Iris Glatthor · Jugend-Informantin
 Siemens AG
 Postfach 10 56 09 · 2000 Hamburg 1
 Telefon (040) 28 89-23 10

Siemens AG
 Bremen, Hamburg, Kiel

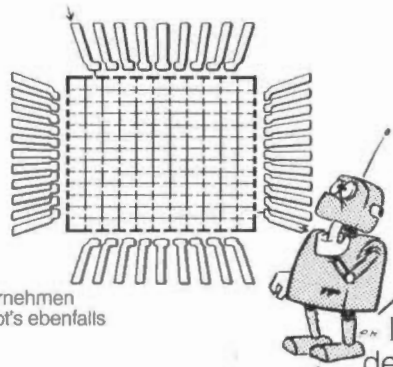

Her mit den Infos

1	2	3
4	5	6
7		

Name _____

Straße _____

Wohnort _____

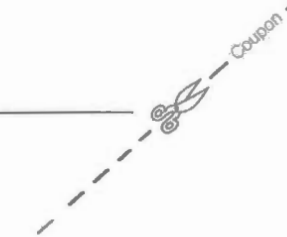

1-131	V+Ü	Entwurfsverfahren der Mikroelektronik I SWS 2+1 Di. 8-10, N 3120	W. Anheier mit: W. Krebs M. Riege
1-132	V+Ü	Integrierte Schaltungen I SWS 2+1 Fr. 11-13, N 1350	R. Laur mit: D. Birreck
1-133	L	Schwerpunktlaboratorium Mikroelektronik I SWS 2 n. V.	W. Anheier R. Laur mit: H. Bochnick M. Heine S. Radtke J. Wilk

Serviceveranstaltungen für andere Studiengänge

4-406	V	Grundlagen der Elektro- technik II für den Studiengang Produktionstechnik SWS 2 Fr. 13-15, W 0020	R. Bislich
4-406/1L		Grundlagenlaboratorium Elektro- technik für den Studiengang Produktionstechnik SWS 2 n. V., S 1360	R. Bislich

Sonstige Veranstaltungen

1-014	K	Beratung zum Grundpraktikum SWS 1 n. V. S 2360	W. Müller
1-015	K	Beratung zum Fachpraktikum SWS 1 n.V. S 2360	W. Müller
1-271		Anleitung zu wissenschaftlichen Arbeiten	alle Professoren der Elektrotechnik

Fachbereich 2 – Biologie/Chemie

Der Fachbereich 2 betreut die Studiengänge Biologie und Chemie.

	Raum	Ruf
Sprecher des Fachbereiches		
Prof. Dr. Hermann Cordes	NW II, A 4082	-3388
Stellvertr. Sprecher des Fachbereiches		
Prof. Dr. Rüdiger Mews	NW II, A 2113	-3354
Fachbereichssekretär		
Friedrich Zittlosen	NW II, B 3140	-2866
Geschäftsstelle für den Fachbereichsrat		
Andrea Jäger	NW II, A 2180	-2865
Der Beauftragte für die Lehre im Studiengang Chemie		
Prof. Dr. Nils Jaeger	NW II, B 1250	-2500
Der Beauftragte für die Lehre im Studiengang Biologie		
Prof. Dr. Gerhard Weidemann	NW II, B 4070	-3026
Geschäftsstelle für Studiengangsangelegenheiten		
N.N.	NW II, A 2200	-2815
Geschäftsstelle für den Promotions-Ausschuß Dr. rer. nat. für die Studiengänge Biologie und Chemie		
Ulrich Pyko	NW II, A 1196	-2801
Geschäftsstelle für den Diplom-Prüfungs- Ausschuß Chemie		
Frauke Hering	NW II, B 3150	-2858
Geschäftsstelle für den Diplom-Prüfungs- Ausschuß Biologie		
Ingrid Limberg	NW II, A 2200	-2870

Studiengänge Biologie/Chemie

Das Lehrprogramm des Fachbereiches 2 gliedert sich in die für die Studiengänge Biologie und Chemie anerkannten Veranstaltungen. Die für Biologie und Chemie gleichermaßen anerkannten Veranstaltungen sind in die Rubriken Biologie und Chemie eingeordnet.

Reihenfolge innerhalb der Ankündigungstexte, Abkürzungen, Erläuterungen

Es folgen von **links** nach **rechts** in den Zeilen:

1–2 **Veranstaltungskennziffer; Form** der Veranstaltung, wie

FP = Forschungspraktikum

Weitere Abkürzungen siehe Anhang am Ende des Buches.

Titel der Veranstaltung:

Veranstalter (der Erstgenannte ist in der Regel für die Organisation und die Vergabe von Studienbescheinigungen verantwortlich) und **Mitveranstalter**:

ohne Zusätze = Universitätsprofessor/in

„mit“ = wiss. Mitarbeiter/in

(PL) = Praxislehrer/in

(LB) = Lehrbeauftragte/r

3–4 **Eignung für Teilstudiengänge**:

ohne D oder L = anerkannt für beide Teilstudiengänge (Regelfall)

D = Diplomstudiengang

L = Lehramtsstudiengang

Prüfungsgebiete: § 7 Abs. 1 DPO – AT vom 07.12.1979 (für Lehramtsstudenten/innen von untergeordneter Bedeutung)

Biologie – Prüfungsgebiete: (§ 21 DPO – Bio. vom 30.01.1989)

Zell- und Molekularbiologie, Genetik (einschl. Humangenetik)

Mikrobiologie, Biotechnologie

Botanik: Morphologie, Systematik, Physiologie, Evolution der Pflanzen

Zoologie: Morphologie, Systematik, Physiologie, Evolution der Tiere

Humanbiologie

Ökologie

Meeresbiologie

BGW = Berufspraktische, gesellschaftswissenschaftliche, wissenschaftshistorische und -theoretische Anteile

Chemie – Prüfungsgebiete: (§ 3 DPO – Che. vom 11.07.1985)

AnC	= Analytische Chemie
AC	= Anorganische Chemie
OC	= Organische Chemie
PC	= Physikalische Chemie
BC	= Biochemie
TC	= Technische Chemie
ThC	= Theoretische Chemie
MC	= Makromolekulare Chemie
MeC	= Meereschemie
BGW	= Berufspraktische, gesellschaftswissenschaftliche, wissenschaftstheoretische und wissenschaftshistorische Studienanteile
UE	= Unterrichtseinheit
Projekt	= Studieninhalte aus dem Projektzusammenhang
EGW	= Erziehungs- und gesellschaftswissenschaftliche Studienanteile
FD	= Fachdidaktik

Eignung für Semesterstufen:

A	= Anfänger (1. Sem.)
M	= Mittlere (2. – 4. Sem.)
H	= Höhere (5. – 10. Sem.)

Eignung für Schulstufen:

P	= Primarstufe
S 1	= Sekundarstufe I
S 2	= Sekundarstufe II

Dauer der Veranstaltung in Semester-Wochen-Stunden = SWS

auf der Grundlage der Diplomstudienpläne; Lehrerstudenten mögen beim Veranstalter nachfragen.

3–4 Räume und Zeiten

Es empfiehlt sich ein Vergleich mit den Daten im Aushang (Tafel 6–8) in der Eingangshalle A 1, NW II. Zwischen der Drucklegung dieses Programmes und dem Veranstaltungsbeginn müssen die Termin- und Raumpläne verändert werden.

Studiengang Biologie

Professorinnen/Professoren/Privatdozenten

ARNTZ, Wolf, Dr. rer. nat., Professor;
Meereszoologie unter besonderer Berücksichtigung der marinen Ökologie;
Deichweg 129, 2859 Nordholz. Telefon (04741) 21 38
Sektionsleiter Biologie I (Meereszoologie) am Alfred-Wegener-Institut
für Polar- und Meeresforschung, Bremerhaven,
Columbusstr., Telefon (0471) 4 83 13 00

BLOHM, Dietmar, Dr. rer. nat., Professor;
Biotechnologie/Molekulare Genetik
FVG, Raum M 1080, Telefon -4780

BULLERDIEK, Jörn, Dr. rer. nat., Professor;
Humangenetik;
Weißdornpfad 14, 2800 Bremen 33, Telefon 25 12 79
ZHG, Raum 1210, Telefon -3589
Sprechzeiten: nach Vereinbarung

CORDES, Hermann, Dr. rer. nat., Professor;
Biologie mit den Schwerpunkten Vegetationskunde, Naturschutz und
Didaktik der Biologie;
Bultlandsweg 10, 2800 Bremen 33, Telefon 27 35 87
NW II, Raum A 4084, Telefon -3388
Sprechzeiten: nach Vereinbarung

ENTRICH, Hartmut, Dr. phil., Professor;
Theorie und Praxis des naturwissenschaftlichen Unterrichts;
Rothenbaumchaussee 207, 2000 Hamburg 13, Telefon (040) 44 58 49
NW II, Raum B 3190, Telefon -2123
Sprechzeiten: Di. 14.00 – 16.00 Uhr

FLOHR, Hans, Dr. med., Professor;
Neurobiologie;
Wilhelm-Scharrelmann-Weg 24 A, 2862 Worpswede
NW II, Raum A 4190, Telefon -3371
Sprechzeiten: nach den Lehrveranstaltungen

GRIMME, L. Horst, Dr. rer. nat., Professor;
Biologie mit dem Schwerpunkt Biochemie und Stoffwechselphysiologie;
Bruchwettern 6 A, 2800 Bremen 33, Telefon 27 48 39
NW II, Raum B 3020, Telefon -2389/-2901/-2970
Sprechzeiten: nach Vereinbarung

HEYSER, Wolfgang, Dr. rer. nat., Professor;
Physiologische Pflanzenanatomie;
Goseriede 41, 2833 Harpstedt, Telefon (04244) 2 97
NW II, Raum B 3060, Telefon -3247
Sprechzeiten: nach Vereinbarung

- HILDEBRANDT, Armin, Dr. rer. nat., Professor;
Biologie mit dem Schwerpunkt: Entwicklungsbiologie der Tiere, auch unter
molekularbiologischem Aspekt;
Am Rüten 23 d, 2800 Bremen 33, Telefon 25 20 29
NW II, Raum A 3060, Telefon -2918/-2936/-3668/-3791
Sprechzeiten: Di. 11.00 – 13.00 Uhr
- KIRST, Gunter-Otto, Dr. rer. nat., Professor;
Biologie mit dem Schwerpunkt Meeresbotanik
Am Lehester Deich 131, 2800 Bremen 33, Telefon 27 34 09
ZB, Raum B 1035, Telefon -2567/-2582
Sprechzeiten: nach Vereinbarung
- KREEB, Karl-Heinz, Dr. rer. nat., Professor;- pensioniert –
Biologie mit dem Schwerpunkt Pflanzenökologie;
Fichtenweg 10, 2862 Wörpswede, Telefon (04792) 14 31
NW II, Raum A 4038, Telefon -2124/-3142
Sprechzeiten: Mo. 12.00 – 14.00 Uhr
- MANTEUFFEL, Gerhard, Dr. rer. nat., Hochschuldozent;
Zoologie
Luisental 23 F, 2800 Bremen, Telefon 23 45 25
Biolog. Garten, Raum 1370, Telefon -2265
Sprechzeiten: nach Vereinbarung
- MOSSAKOWSKI, Dietrich, Dr. rer. nat., Professor;
Biologie mit dem Schwerpunkt Evolutionsbiologie;
Oberneulander Landstr. 139 a, 2800 Bremen, Telefon 25 28 59
NW II, Raum B 4040, Telefon -3007
- MÜLLER, Josef, Dr. rer. nat., Hochschulassistent;
Biologie mit dem Schwerpunkt Vegetationsdynamik und Lichenologie;
Hemmstr. 286, 2800 Bremen, Telefon 35 35 09
NW II, Raum B 4230, Telefon -2556
Sprechzeiten: Di. ganztägig
- NEHRKORN, Alexander, Dr. rer. nat., Professor;
Mikrobiologie;
Hahnenstr. 54, 2800 Bremen 44, Telefon 45 61 24
NW II, Raum B 3010, Telefon -2386
Sprechzeiten: nach Vereinbarung
- PAULY, Daniel Dr. rer. nat., Privatdozent;
Meeresbiologie
ICLARM, Manila, Philippinen
zu erreichen über Herrn Prof. Dr. W. Arntz,
Alfred-Wegener-Institut für Polar- und Meeresforschung
Sektion Biologie I, Bremerhaven, Columbusstr.,
Telefon (04271) 4 83 13 00

- PFEIFFER, Karlheinz, Dr. päd., Professor; – emeritiert –
Biologie und Didaktik und Methodik des Biologieunterrichts;
Oldenburger Str. 28, 2850 Bremerhaven – M., Telefon (0471) 4 68 24
NW II, Raum B 3180, Telefon –2122
Sprechzeiten: nach Vereinbarung und Do. 13.00 – 14.00 Uhr
- RENSING, Ludger, Dr. rer. nat., Professor;
Biologie mit dem Schwerpunkt Zellbiologie;
Parkstr. 83, 2800 Bremen, Telefon 34 18 47
NW II, Raum B 3310, Telefon –2126
Sprechzeiten: Fr. 10.00 – 12.00 Uhr
- RICHTER-LANDSBERG, Christiane, Dr. rer. nat., Hochschuldozentin;
Molekulare Neurobiologie;
Bruchwettern 2 A, 2800 Bremen 33, Telefon 27 01 99
NW II, Raum B 3241, Telefon –2454
- ROTH, Gerhard, Dr. rer. nat., Dr. phil., Professor;
Biologie mit dem Schwerpunkt Verhaltensphysiologie;
Parkstr. 70, 2800 Bremen, Telefon 34 11 22
NW II, Raum B 4150, Telefon –3692/-3695
- SAINT-Paul, Ulrich, Dr. rer. nat., Professor
Reine und angewandte Marine Ökologie
Zentrum für Marine Tropenökologie
GW 1, Telefon –5151
- SCHAUZ, Karl, Dr. rer. nat., Professor;
Biologie mit dem Schwerpunkt allgemeine Botanik/Pflanzenphysiologie;
Schwalbenweg 4, 2863 Ritterhude, Telefon (04292) 14 39
NW II, Raum A 4080, Telefon –2938
- SCHLIWA, Werner, Dr. rer. nat., Professor; – emeritiert –
Biologie, Didaktik der Biologie;
Stettiner Str. 20, 2838 Sulingen, Telefon (04271) 7 74
NW II, Raum B 3170, Telefon –2121
Sprechzeiten: Do. 14.00 – 16.00 Uhr
- SCHLOOT, Werner, Dr. rer. nat., med. habil., Professor;
Genetik und Humangenetik;
ZHG, Raum 0190, Telefon –2394/-2390
Sprechzeiten: nach Vereinbarung
- SCHULZ-BALDES, Meinhard, Dr. rer. nat., Privatdozent;
Meeresbiologie;
Wulsdorfer Str. 3, 2858 Schiffdorf
Wiss. Mitarbeiter am Alfred-Wegener-Institut für Polar- und Meeresforschung;
Bremerhaven, Columbusstr., Telefon (0471) 48 31 – 420

- SMETACEK, Victor, Dr. rer. nat., Professor;
Biologische Meereskunde mit dem Schwerpunkt Produktionsbiologie;
Postbrookstr. 2, 2850 Bremerhaven 23, Telefon (0471) 29 01 40
Abt.-Leiter am Alfred-Wegener-Institut für Polar- und Meeresforschung
Bremerhaven, Columbusstr., Gebäude B, Zi. 308, Telefon (0471) 48 31-440
Sprechzeiten: nach Vereinbarung
- THEEDE, Hans, Dr. rer. nat., Professor;
Meereszoologie;
Bgm.-Smidt-Str. 20, 4. Etage (Columbus-Center), 2850 Bremerhaven
Telefon (0471) 41 30 41/42
Sprechzeiten: nach der Vorlesung und nach Vereinbarung
- VALLBRACHT, Angelika, Dr. rer. nat., med. habil., Professorin;
Virologie;
Fahrenheithaus, Telefon -4272
Sprechzeiten: nach Vereinbarung
- VICKER, Michael, Gordon, Ph.D., Privatdozent;
Zellbiologie;
Horner Str. 59, 2800 Bremen, Telefon 7 54 78
NW II, Raum A 3330, Telefon -3105
Sprechzeiten: Di. 11.00 - 12.00 Uhr
- WALTER, Hubert, Dr. rer. nat., Professor;
Biologie mit dem Schwerpunkt Anthropologie, Humanbiologie;
Wilde Rodung 14, 2820 Bremen-Schönebeck, Telefon 62 31 19
NW II, Raum A 3290, Telefon -2908
Sprechzeiten: nach Vereinbarung
- WEIDEMANN, Gerhard, Dr. rer. nat., Professor;
Biologie mit dem Schwerpunkt Ökologie;
Lindner Str. 31, 2862 Worpswede, Telefon (04792) 16 60
NW II, Raum B 4070, Telefon -3026
- WIENCKE, Christian, Dr. rer. nat., Privatdozent;
Botanik mit dem Schwerpunkt Meeresbotanik;
Im Mürken 3, 2855 Beverstedt, Telefon (04747) 84 24
Alfred-Wegener-Institut, Bremerhaven, Columbusstr., Haus B,
Zimmer 202, Telefon (0471) 4831-443
Sprechzeiten: nach telefon. Vereinbarung
- WITTE, Harald, Dr. rer. nat., Professor;
Biologie mit dem Schwerpunkt Zoologie; Spezielle Zoologie der wirbellosen Tiere;
Bunkenburgsweg 32, 2863 Ritterhude, Telefon (04292) 26 13
NW II, Raum A 4020, Telefon -3267
Sprechzeiten: Do. 11.00 - 13.00 Uhr

Hochschulassistenten/assistentinnen**Angestellte in der Tätigkeit einer/s wissenschaftlichen Assistentin/en
Unbefristet tätige Wissenschaftliche Mitarbeiterinnen****Studiengang Biologie**

	Raum	Telefon
Dr. Brückner, Dorothea	Biogarten, 1330	-3459
Dr. Danker-Hopfe, Heidi	NW II, A 3300	-2911
Dr. Dicke, Ursula	NW II, B 4130	-3150
Dr. Dubbels, Rolf	ZHG	-4267
Dr. Jordan, Martin	NW II, B 4130/B4210	-3150/3695
Dr. Knötzel, Jürgen	BITZ	-4353
Dr. Koehler, Hartmut	FVG, M 0150	-4179
Dr. Nettmann, Hans-Konrad	NW II, B 4020	-2220
Dr. Schirmer, Michael	NW II, B 4080	-2803
Dr. Schmidt, Andrea	NW II, B 4210	-3695
Dr. Warner, Jürgen		
Dr. Weber, Jürgen	BITZ	-4353
Dr. Weinmann-Kreeb, Rosemarie	NW II, A 4036	-2478
Dr. Winter, Ursula	ZB, B 1036	-2859

Wissenschaftliche Mitarbeiter in der Lehre**Studiengang Biologie**

Becker, Catherina	Hielen, Brigitte	Schikora, Hans-Bert
Behrmann, Peter	Kan, Arif	Schmitt, Susanne
Blanke, Jens	Karsten, Heike	Schönfeld, Kirsten
Bücking, Jens	Kohls, Susanne	Schorcht, Susanne
Claassen, Heidrun	Koopmann, Beatrix	Siemer, Frank
Eberle, Andrea	Küch, Christiane	Simon, Marc
Ehlers, Christian	Manthey, Martina	Sonntag, Ralf
Eidtmann, Andreas	Dr. Mathes, Karin	Vagts, Irene
Ernst, Hartmuth	Meyerdierks, Doris	Wanzek, Michael
Dr. Flügel, Gaby	Moebus-Faust, Susanne	Wendt, Karin
Fracella, Franco	Dr. Motzko, Doris	Wiechmann, Ingrid
Gebauer, Gerd	Dr. Oeschger, Rolf	Dr. Wiggers, Wolfgang
Gödeke, Thomas	Rahmel, Ulf	Dr. Winter, Ursula
Graf, Ulrike	Rieß, Michael	Wohltmann, Andreas
Gültekin, Refik Adil	Rippe, Volkhard	Dr. Wullimann, Mario
Gumprecht, Ralf	Ruf, Andrea	Züghardt, Wiebke
Haase, Rita	Rüggeberg, Hermann	
Hagens, Brigitte	Saupe-Thies, Wolfgang	

Lehrbeauftragte**Studiengang Biologie**

Dr. Bathmann, Ulrich
Dr. Baumann, Marcus
Dr. Brückner, Dorothea
Dr. Busch, Diter
Dr. Danker-Hopfe, Heide
Dr. Döller, Gabriele
Dr. Döring, Dirk
Dr. Dubbels, Rolf
Dr. Ekau, Werner
Hesslinger, Daniela

Dr. Kulp, Hans-Gerhard
Dr. Lochte, Karin
Dr. Meyer-Peters, Henning
Dr. Oeschger, Rolf
Dr. Schäfer, Walter
Dr. Scharek, Renate
Dr. Scherner, Erwin R.
Dr. Schirmer, Michael
Dr. Schmidt, Andrea
Dr. Schreiber, Michael

Dr. Schwendemann
Dr. Warner, Jürgen
Dr. Weinmann-Kreeb,
Rosemarie
Dr. Wiencke, Christian
Dr. Wietschorke, Georg
Dr. Wolff, Matthias
Dr. Wullimann, Mario

Studiengang Biologie

Grundkursbereich

2. Fachsemester

2-006	V	Allgemeine Botanik L/D, P/S1/S2, 2 SWS, Di. 8 – 10, Kl.Hörsaal, Hörsaalgebäude	Heyser, W.
2-007	GK	Struktur und Funktion I (Pflanzen) (nur für Studierende der Biologie) L/D, S2, 2 x 5 SWS, Mi. + Fr. 8 – 13, Raum A 4030	Heyser, W. Warner, J. (LB) Wiencke, Chr. (LB) mit Küch, Chr. Bücking, H. Simon, M. Behrmann, P.
2-007	N	Struktur und Funktion I (Pflanzen) für Nebenfach-Studierende nach Vereinbarung	NN mit NN NN
2-014	V+Ü	Formenkenntnis Pflanzen (nur für Studierende der Biologie) 2. Sem.-Hälfte 2 SWS, L/D, P/S1/S2, Kurs A: Di. 15 – 19, Raum B 3240 Kurs B: Do. 13 – 17, Raum B 3240	Cordes, H. Müller, J. mit Vagts, I. Gödeke, T.
2-014	N	Formenkenntnis Pflanzen für Nebenfach- Studierende nach Vereinbarung	Wietschorke (LB) mit Züghard, W.
2-015	Ex	Exkursionen für Anfänger (nur für Teilnehmer 'Formenkenntnis Pflanzen') 1 SWS, L/D, P/S1/S2, n. V.	Cordes, H.
2-016	V+Ü	Formenkenntnis Tiere (nur für Studierende der Biologie) 2 SWS, L/D, P/S1/S2, 1. Sem.-Hälfte Di., Mi., Fr. 15 – 19, Raum B 3240	Weidemann, G. mit Koehler, H. NN
2-016	N	Formenkenntnis Tiere für Nebenfach- Studierende nach Vereinbarung	NN mit NN NN
3-223	V+Ü	Statistik in Biologie und Geologie 2+2 SWS V: Di 13 – 15, Kl.Hörsaal, Hörsaalgebäude Ü: Mi 13 – 15, Raum A 1290 + A 1291	Kinder, H.-P.

2-019	V+P	Physik für Biologen II V: Mo. 9 – 10, NW I, Raum W 0020 P: nach Ankündigung	Schmitz-Feuerhake, J.
2-720	V+P	Chemie für Biologen II 4 SWS <u>1. Sem.-Hälfte</u> V: Di. 10 – 12, Do. 11 – 13, <u>2. Sem.-Hälfte</u> P: Raum + Zeit siehe Aushang NW 2	NN Raum A 0242

4. Fachsemester

2-005	V	Grundriß der Mikrobiologie 2 SWS, D, Fr. 8 – 10, Raum A 0242	Nehrkorn, A. Blohm, D. Vallbracht, A.
2-008	GK	Entwicklungsbiologie und Bewegungs- physiologie der Pflanzen 3 SWS, D, <u>1. Sem.-Hälfte</u> Kurs A: Theorie: Di. 8 – 11, Raum B 3210/21 Praktikum: Di. 11 – 15, Raum B 3110 Kurs B: Theorie: Mi. 8-11, Raum B 3120/21 Praktikum: Mi. 11 – 15, Raum B 3110	Schauz, K. mit Eidtmann, A. Eberle, A. Schönfeld, K. NN
2-012	V+Ü	Zoophysiologie 5 SWS, D, <u>1. Sem.-Hälfte: Theorie</u> Mi., Fr. 14 – 17.30, Raum A 0242 <u>2. Sem.-Hälfte: Praktikum</u> Kurs A: Mi. 14 – 18.45, Raum A 4030 Kurs B: Fr. 14 – 18.45, Raum A 4030	Flohr, H. Roth, G. mit NN NN NN NN
2-017	GK	Ökologie (nur für Studierende der Biologie) 5 SWS, L/D, P/S1/S2, Theorie: Do. 13 – 14.45, Raum A 0242 NN Kurs A: Do. 8.30 – 11.30, Raum A 4030 Kurs C: Di. 8.30 – 11.30, Raum A 4030	Weidemann, G. Schirmer, M. mit Weinmann-Kreeb, R. NN
2-017	N	Ökologie für Nebenfach-Studierende nach Vereinbarung	NN mit NN NN

Vertiefungs- und Spezialisierungsbereich

Die Zwischenüberschriften entsprechen den Prüfungsgebieten der DPO vom 30.01.1989. Für die Lehramtsstudiengänge Biologie geeignete Veranstaltungen sind mit L und Angabe zur Schulstufe (P/S1/S2) versehen.

Molekular- und Zellbiologie, Genetik

2-100	V	Organisation der Zelle I (Genexpression, Membran, Cytoskelett) 2 SWS, L/D, S1/S2, Mi. 9 – 11, Raum B 3236	Rensing, L.
2-101	V	Methoden der Molekularbiologie der Zelle 2 SWS, L/D, S1/S2, Do. 11 – 13, Raum B 3120/21	Grimme, L.H. Hildebrandt, A. Rensing, L.
2-102	P	Methoden der Molekularbiologie der Zelle 6+2 SWS, L/D, S1/S2 Blockpraktikum nach Vereinbarung	Grimme, L.H. Hildebrandt, A. Rensing, L. mit Gebauer, G. Saupe-Thies, W. Fracella, F.
2-103	S	Molekulargenetik bei Niederen Eukaryonten 2 SWS, D, Do. 9 – 11, Raum B 3120/21	Hildebrandt, A.
2-104	V	Molekulare Neurobiologie: Zelluläre Kommunikation 2 SWS, D, Do. 13 – 15, Raum A 4040	Richter-Landsberg, Chr.
2-105	S	Seminar zur molekularen Neurobiologie für Doktoranden und Diplomanden der Biologie und Chemie 2 SWS, D, Mo. 9 – 11, Raum A 4030	Richter-Landsberg, Chr.
2-106	S	In vitro Toxikologie 2 SWS, D, Mi. 13 – 15, Raum B 3236	Richter-Landsberg, Chr.
2-107	S	Molekularbiologisches Seminar 2 SWS, Mo. 15 – 17, Raum B 3120/21	Vicker, M.G. Beyersmann, D. Grimme, L. H. Hildebrandt, A. Rensing, L. Richter-Landsberg, Chr.
2-108	S+P	Workshop Zum Zellverhalten: Bild-Analyse S 1 SWS/P 2 SWS, Fr. 10 – 11, Raum B 1170 P nach Vereinbarung	Vicker, M. G.

2-109	S	Zellkommunikation: die Arachitonsäurekaskade – Entzündung, Strahlenwirkung, Toxikologie 2 SWS, Mi. 10 – 12, Raum A 4094	Vicker, M.G.
2-115	S	Allgemeine Humangenetik 2 SWS, L/D, S1/S2, Di. 9 – 11, Seminarraum ZHG	Schlout, W.
2-116	S	Molekulargenetische und zytogenetische Untersuchungen in der Humangenetik 1 SWS, L/D, S1/S2, 1. Sem.-Hälfte Do. 8 – 10, Seminarraum ZHG	Schlout, W.
2-117	P	Experimentelle Methoden in der Humangenetik 5 SWS, L/D, S1/S2, 1.Sem.-Hälfte Do. 10 – 17, Seminarraum ZHG	Schlout, W. mit Ehlers, Ch., Rippe, V. NN
2-118	S+Ü	Genetische Übungen und Prüfungsfragen zum Grundkurs Genetik 2 SWS, LD, S1/S2, nach Vereinbarung	Bullerdiek, J. Schlout, W. mit NN

Mikrobiologie / Biotechnologie

2-123	V	Einführung in die Virologie 1 SWS, D, Di. 15 – 16, Raum A 1291	Vallbracht, A.
2-124	V	Molekularbiologische Methoden in der Virologie I 1 SWS, nach Vereinbarung	Schreiber, M. (LB)
2-125	V	Diagnostische Methoden in der Medizinischen Virologie 1 SWS, nach Vereinbarung	Döller, G. (LB)
2-126	P	Virologisch-molekularbiologisches Praktikum an Virologischen Instituten außerhalb Bremens 10 SWS, nach Vereinbarung	Vallbracht, A. Schreiber, M. (LB) mit Weber, J. Dotzauer, A.
2-127	S	Virusinfektion des Zentralen Nervensystems 1 SWS, D, nach Vereinbarung	Vallbracht, A. Schwendemann (LB)
2-128	S	Aktuelle Forschungsschwerpunkte in der Virologie 1 SWS, D, nach Vereinbarung	Vallbracht, A. mit Dotzauer, A.
2-129	V	Struktur und Funktion des Gens 2 SWS, D, Di. 10 – 12, Raum A 1291	Blohm, D.

2-130	P	PCR-Praktikum 3 SWS, D, 1.Juli Woche, Block: 1 Woche	Blohm, D. mit NN
2-131	E	Biotechnologische Industrie-Exkursion 3 SWS, 2.Juli-Woche, Block: 1 Woche	Blohm, D. mit NN

Botanik

2-135	V+K	Einführung in die Biologie der Algen 2+3 SWS Blockveranstaltung (11 Tage) nach Vereinbarung,	Kirst, G.O. mit Winter, U. Wanzek, M. Meyerdierks, D.
2-136	S	Aktuelle Probleme der Phytomedizin 3 SWS, Do. 9 – 12, Raum A 4040	Schauz, K. mit NN
2-137	S	Molekulare Grundlagen der Phytophologie 2 SWS, D, nach Vereinbarung,	Schauz, K. mit NN

Zoologie

2-140	P	Morphologie und Phylogenese der wirbellosen Tiere 8 SWS, D, S1/S2, 9 – 17, 15.03. – 02.04.1993 (Block in den Semesterferien 3 Wochen)	Witte, H. mit Hagens, B. Wohlthmann, A. Karsten, H. Ernst, H. Siemer, F.
2-141	S	Funktionelle Histologie an ausgewählten Geweben 2 SWS, nach Vereinbarung	Döring, D. (LB)
2-142	K	Bestimmungsübungen an Insekten 4 SWS, D; M,H L: S1/S2, 2-3 Parallelen, Fr. 9 – 13, Fr. 14 – 18 Raum B 3236	Mossakowski, D. mit Hielen, B. Nettmann, H.-K. Rahmel, U. Schikora, H.-B.
2-143	S	Evolutionsbiologisches Seminar: Besprechung wiss. Arbeiten 1 SWS, 14-tägig, Di 14 – 16, Raum A 4040	Mossakowski, D.
2-144	Ex	Zoologische Exkursionen 4 SWS, s. Aushang	Mossakowski, D. mit Nettmann, H.-K.
2-145	Ex	Große Zoologische Exkursion 6 SWS, s. Aushang	Mossakowski, D. mit Nettmann, H.-K.
2-146	V	Neurobiologie II 2 SWS, Do. 16 – 18, Raum A 4040	Manteuffel, G.

2-147	S	Neuroinformatik 2 SWS, Di. 16 – 18, Raum A 4040	Manteuffel, G.
2-148	S	Gehirn und Kognition 1 SWS, D S1/S2, Mo. 13 – 14, Raum A 4040	Flohr, H. Roth, G.
2-149	V	Gehirnmotorik und Bewegung Zoologie 2 SWS, L, Graduiertenkolleg, Di. 10 – 12, Raum	Roth, G.
2-150	V	Trends in der Nervensystemsevolution der Metazoen 1 SWS, D, Di. 9 – 10, Raum A 4094	Wullimann, M.F. (LB)
2-151	V	Hormone bei Wirbeltieren und Insekten – Anatomie, Physiologie und Verhalten – 2 SWS, L/D, S2, Do. 11 – 13 Raum B 1170	Brückner, D. (LB) Schmidt, A. (LB)

Humanbiologie

2-180	V	Humanbiologie II: Sexual- und Entwicklungsbiologie des Menschen. Teil 1: Die pränatale Entwicklung 2 SWS, L/D, P/S1/S2, Do. 10 – 12, Raum A 1290	Walter, H.
2-181	V	Humanbiologie II. Sexual- und Entwicklungsbiologie des Menschen. Teil 2. Die postnatale Entwicklung 2 SWS, L/D, P/S1/S2, Do. 10 – 12 Raum B 3240	Danker-Hopfe, H. (LB)
2-182	K	Humanbiologischer Kurs (Anthropometrische, daktyloskopische und hämatologische Methoden) 4 SWS, L, S1/S2, Fr. 9 – 13, Raum B 3110	Walter, H. mit Danker-Hopfe, H. Wiechmann, I. Wendt, K.

Ökologie

2-200	S	Vegetationskundliches Seminar 2 SWS, Di. 8 – 10, Raum A 4040	Müller, J.
2-201	Ex	Botanische Exkursionen 1 SWS, L/D, S1/S2, nach Vereinbarung	Cordes, H.
2-202	V	Ökologie der Ackerwildkrautvegetation 1 SWS, L/D, S1/S2, Do. 8 – 10, 14tägig Raum A 4094;	Kulp, H.-G. (LB)
2-203	V+P	Ökologie der Blüten und Früchte an ausgewählten Beispielen 4 SWS, Di. 13.30 – 15; 15 – 16.30 Raum A 4094; A 4030	Weinmann-Kreeb, R. (LB)

2-204	S	Regenwaldschutz und biologische Vielfalt 2 SWS, L/D, S1/S2, Mi. 14 – 16, Raum B 1170	Meyer-Peters, H. (LB)
2-205	V	Einführung in die Vogelzugforschung 1 SWS, L/D, P/S1/S2, Fr. 14 – 16, Raum B 3120/21 (ohne Prüfungsberechtigung)	Scherner, E.R. (LB)
2-206	S	Naturschutz-Seminar 1 SWS, L/D, S1/S2, Mo. 17 – 19, Raum A 1290	Weidemann, G. Cordes, H. Mossakowski, D.
2-207	V+Ex	Einführung in die Limnologie 2 SWS, L/D, S1/S2, Mi. 8 – 10, Raum A 4094	Schirmer, M.
2-208	S+Ex	Binnenfischerei 4 SWS, Mi. 13 – 15, Raum A 4094 (ohne Prüfungsberechtigung)	Busch, D. (LB)
2-209	V+Ü	Einführung in die marine Populationsökologie 4 SWS, Mi. 9 – 13, Raum B 3240	Hempel, G. Ekau, W. (LB) Wolff, M. (LB)
2-210	V	Weltfischereien aus biologischer Sicht 2 SWS, D, Mi. 13 – 15, Raum A 4040	Hempel, G. Saint-Paul, U.
2-211	K+S	Kolloquium zur marinen Tropenökologie 1 SWS, D, Mi. 15 – 16, Raum A 4040	Saint-Paul, U. mit Ekau, W. Wolff, M.
2-212	V+Ex	Angewandte Bodenkunde (ohne Prüfungsberechtigung) 3 SWS, Fr. 14 – 16, Raum A 1290	Schäfer, W. (LB)

Meeresbiologie

2-220	V	Probleme der Meeresverschmutzung 2 SWS, L/D, S1/S2, Mi. 10 – 12, Raum A 1291	Theede, H.
2-221	Ex+K	Exkursion mit Kurs an der Biologischen Anstalt Helgoland L/D, S1/S2 nach Vereinbarung	Theede, H.
2-222	V	Sauerstoffarme und sulfidische Lebensräume im Meer 1 SWS, Mi. 9 – 10, Raum B 1170	Oeschger, R. (LB)
2-223	K	Taxonomie und Morphologie mariner Organismen 8 SWS, Block: 15. – 25.03.1993 NW 2, Raum B 3236/B 3240 Die Teilnahme an diesem Kurs ist Voraussetzung für die Teilnahme am Projekt „Biologische Meereskunde“ (VAK 2-358 ff)	Arntz, W. Smetacek, V. mit Wiss. des AWI

2-135	V+K	Einführung in die Biologie der Algen 2+3 SWS Blockveranstaltung (11 Tage) nach Vereinbarung	Kirst, G.O. mit Winter, U. Wanzek, M. Meyerdierks, D.
2-210	V+Ü	Einführung in die marine Populationsökologie 4 SWS, Mi. 9 – 13, Raum B 3240	Hempel, G. Ekau, W. (LB) Wolff, M. (LB)
2-211	V	Weltfischereien aus biologischer Sicht 2 SWS, D, Mi. 13 – 15, Raum A 4040	Hempel, G. Saint-Paul, U.
2-212	K+S	Kolloquium zur marinen Tropenökologie 1 SWS, D, Mi. 15 – 16, Raum A 4040	Saint-Paul, U. mit Ekau, W. Wolff, M.

Fachdidaktik

2-250	S	Einführung in die Fachdidaktik Biologie 2 SWS, L, P/S1/S2, Di. 10 – 12, Raum B 3236	Enrich, H.
2-251	S+P	Biologische Schulversuche 3 SWS, L, P/S1/S2, Do. 10 – 13, Raum B 3245	Enrich, H. mit Graf, U.
2-252	S	Auswertung von Unterrichtseinheiten 2 SWS, L, P/S1/S2, Do. 10 – 12, Raum B 3236	Schliwa, W. mit Rose, R., (PL) Jeschke-Behrend, E. (PL)
2-253	S	Der alpin-mediterrane Raum unter Berücksichtigung von Flora und Fauna 2 SWS, L, P/S1/S,, Do. 14 – 16, Raum B 3236	Schliwa, W.
2-254	Ex	Alpin-mediterrane Studienfahrt L, P/S1/S2, 03. – 17.07.1993	Schliwa, W. Enrich, H. mit Graf, U. Claaßen
2-255	S	Naturwissenschaftsdidaktisches Kolloquium - Forschungsergebnisse und Forschungsansätze – 2 SWS, L/D, P/S1/S2, Di. 15 – 17, Raum B 1170	Enrich, H. und alle Fachdidaktiker der Naturwissen- schaften

Allgemeine Biologie und Doktorandenstudium

(Die Veranstaltungen des Doktorandenstudiums sind nach Vereinbarung auch für Fortgeschrittene zugänglich.)

2-300	Coll	Biologisches Colloquium L/D, P/S1/S2, 2 SWS (14-tägig), Mi. 17 – 19, Raum A 1290	Walter, H. und alle Universitätsprofessoren der Biologie
2-301	S	Ökologisches Kolloquium 1 SWS, D, Mo. 17 – 19, Raum A 1290 (14tägig im Wechsel mit Naturschutz- seminar VAK 2-207)	Weidemann, G. Cordes, H. Mossakowski, D. Witte, H.

2-302	S	Genetische Variabilität beim Menschen, Probleme und Ergebnisse Humanbiologie L/D, S1/S2, 2 SWS, Mi. 14 – 16, Raum B 3120/21	Walter, H. mit Danker-Hopfe, H.
2-303	S	Kolloquium über wissenschaftl. Arbeitsergebnisse und Anleitung zum selbst. wissenschaftl. Arbeiten Molekular- u. Zellbiologie/Genetik Humanbiologie L/D, S2, 2 SWS, nach Vereinbarung Seminarraum ZHG	Schloot, W. Bullerdielk, J.
2-304	S	Doktoranden- u. Diplomanden-Seminar Virologie 2 SWS, D, nach Vereinbarung	Vallbracht, A. mit Weber, J. Dotzauer, A.
2-305	C	Kolloquium über neurobiologische Arbeitsergebnisse und Anleitung zum selbständigen wissenschaftlichen Arbeiten 2 SWS, L/D, Fr. 9 – 11, Raum B 3120/21	Roth, G. mit Dicke, U. Jordan, M. Schmidt, A.
2-306	S	Ergebnisseminar „Umweltanpassung unter natürlichen und anthropogenen Bedingungen“ 2 SWS, D, nach Vereinbarung	Witte, H. Cordes, H. Mossakowski, D.
2-307	S	Ökosystemforschung und Bodenökologie 1 SWS, Mi. 10 – 12, Raum A 4040 (Arbeitsgruppenseminar)	Weidemann, G.
2-308	S	Ökophysiologie mariner Algen 2 SWS, D, Mo. 9 – 11, Raum B 3240 s. a. VAK 2-207	Kirst, G.O.

Projektstudium

a) neue

2-350	PP	Experimentelle Humangenetik Molekular- und Zellbiologie/Genetik Humanbiologie 2 SWS, L/D, S1/S2, Mo. 15 – 17 Seminarraum ZHG	Schloot, W., Bullerdielk, J., Dubbels, R. (LB) mit Kazmierczak, B.
2-351	AV	Molekulare Genetik 7 SWS, L/D, S2, Mo. 9 – 15 Seminarraum + Projektlabors im ZHG	Schloot, W. mit NN

2-352	AV	Pharmakogenetik 7 SWS, L/D, S2, Mo. 9 – 15 Seminarraum + Projektlabors im ZHG	Schloot, W. Dubbels, R. (LB) mit Ehlers, Ch.
2-354	AV	Tumorzytogenetik 7 SWS, L/D, S2, Mo. 9 – 15, Seminarraum + Projektlabors im ZHG	Schloot, W. Bullerdiek, J. mit Rippe, V.
2-355	PP	Kognitiv gesteuerte Augenbewegungen 2 SWS, L/D, S1/S2, Mo. 11 – 13, Raum B 1170	Flohr, H. mit NN
2-356	P+AV	Blickbewegungsmessungen mit dem Scanning Laser Ophthalmoskop 6 SWS, L/D, S1/S2, Mo.	Flohr, H. mit NN
2-357	PP+AV	Projektvorbereitender Kurs Experimentelle Humanbiologie 8 SWS (PP 2; AV 6) PP Mo. 11 – 13, Raum B 3120/21 AV nach Vereinbarung Meeresbiologie/Meereschemie 2 SWS, Beginn: 01.04.1993, 10.00 Uhr, AWI Bremerhaven Das Projekt „Biologische Meereskunde“ wird ganz-semesterig im AWI durchgeführt; es besteht aus den im folgenden aufgeführten/Arbeitsvorhaben. Teilnahmevoraussetzung: Blockkurs VAK 2-224 (15. – 25.03.93, NW 2, Raum B 3236/B 3240)	Walter, H. mit Danker-Hopfe, H. Wendt, K. Wichmann, I. Arntz, W. Kirst, G.-O. Krause, G. Schulz-Baldes, M. Theede, H. Wiencke, Chr. mit Abele-Oeschger, D. Wiss. des AWI
2-359	S+AV	Geländepraktikum Helgoland: Ökophysiologie mariner Algen 2 + 6 SWS, 13. 04. – 23.04.1993; Helgoland Meeresstation	Kirst, G.O. mit Winter, U. NN NN
2-360	K+AV	Schwermetallakkumulation in Makroalgen 6 SWS, nach Vereinbarung, AWI Bremerhaven	Schulz-Baldes, M. Wiencke, Chr.
2-361	K+AV	Stoffumsätze im Pelagial 8 SWS, 10 Tage ganztätig nach Vereinbarung	Smetacek, V. Bathmann, U. (LB) Baumann, M. (LB) Lochte, K. (LB) Scharek, R. (LB) mit Wiss. des AWI
2-362	K	Planktische Besiedlung des Weserästuars Meeresbiologie 2 SWS	Smetacek, V. mit Wiss. des AWI

2-363	AV	Vertikalverteilung und Vertikalwanderung von Nematoden im aestuarinen Schlickwatt 2 SWS	Smetacek, V. mit Wiss. des AWI
2-364	AV	Bedeutung benthischer Diatomeen als Nahrung für Nematoden 2 SWS	Smetacek, V. mit Wiss. des AWI
2-365	P	Benthos und Fischereibiologie 8 SWS, 10 Tage ganztägig, nach Vereinbarung	Arntz, W. mit NN
2-366	K	Ökophysiologie des Zoobenthos 6 SWS, 24.05. – 05.06.1993, 9 – 16 Uhr, Bgm.-Smidt-Str. 20, 2850 Bremerhaven Abele-Oeschger, D.	Theede, H. Oeschger, R. (LB)
2-367	AV	Arbeitsvorhaben zur Ökophysiologie 4 SWS, nach Vereinbarung	Theede, H. Oeschger, R. (LB)
1-XXX	K	Einführung in die Hydrographie des Weserästuars 4 SWS	Kause, G.

b) laufende (Durchführungs- oder Auswertungsphase)

2-370	PP	Biosonden 2 SWS, Mo. 9 – 11, Raum B 1170	Hildebrandt, A.
2-371	P+AV	(Biosonden) AV I Biosonden gegen Insektizide 10 SWS, Mo. 11 – 15, Raum B 3110	Hildebrandt, A. mit NN
2-372	P+AV	(Biosonden) AV II Metallothionein als Schwermetallsonde 10 SWS, Mo. 11 – 15, Raum B 3110 Exp.Durchführung als Block in den Semesterferien	Hildebrandt, A. mit NN
2-373	P+AV	(Biosonden) AV III Gen-Sonden 10 SWS, Mo. 11 – 15, Raum B 3110	Hildebrandt, A. mit Rüggeberg, H.
2-375	PP	Präsynaptische Mechanismen der Synaptischen Plastizität 2 SWS, L/D, S1/S2, Mo. 9 – 11, Raum A 4040	Flohr, H. mit Flügel, G. Kan, A.
2-376	P+AV	Biochemische und morphologische Arbeiten an isolierten Synaptosomen 6 SWS, L/D, S1/S2, Mo. nach Vereinbarung	Flohr, H. mit Flügel, G. Kan, A.

2-377	PP	Lernen und Gedächtnis bei Menschen, Säugetieren und Insekten 2 SWS, Mo. 11 – 13, Raum A 4040	Manteuffel, G. mit Brückner, D.
2-380	PP	Blut: Physiologie, Genetik und Populationsgenetik Humanbiologie 2 SWS, L/D, S1/S2, Mo. 9 – 11, Raum B 3120/21	Walter, H. mit Wiechmann, I. Wendt, K.
2-381	AV	Hämatologie und Blutgruppensysteme Humanbiologie 7 SWS, L/D, S1/S2, nach Vereinbarung	Walter, H.
2-382	AV	Serumproteinsysteme Humanbiologie 7 SWS, L/D, S1/S2, nach Vereinbarung	Walter, H.
2-383	AV	Enzymsysteme Humanbiologie 7 SWS, L/D, S1/S2, nach Vereinbarung	Walter, H. mit Wiechmann, I.
2-384	AV	MHC-System Humanbiologie 7 SWS, L/D, S1/S2, nach Vereinbarung	Walter, H. mit Wendt, K.
2-385	PP	Naturschutz im Bremer Raum Ökologie 2 SWS, L/D, S1/S2, Mo. 10 – 12, Raum A 4094	Cordes, H.
2-386	AV	1: Titel wird nachgereicht 6 SWS, Mo. 13 – 18, nach Vereinbarung	Cordes, H. mit Gödeke, T.
2-387	AV	2: Titel wird nachgereicht 6 SWS, Mo. 13 – 18, nach Vereinbarung	Cordes, H. mit Vagts, I.
2-388	PP	Naturschutz im Agrarraum – Ziele, Maßnahmen und Erfolgskontrollen. 2 SWS, Mo. 10 – 12, 14tägig Raum B 3236	Mossakowski, D. Weidemann, G.
2-389	AV	Bodenökologisches AV 7 SWS, Mo. 10 – 17, Raum B 3236	Weidemann, G. mit Koehler, H.
2-390	AV	Vegetationskundlich-floristisches AV 7 SWS, Mo., nach Vereinbarung	Müller, J.
2-391	AV	Zoozönotisch-faunistisches AV: Wirbeltiere 7 SWS, nach Vereinbarung	Mossakowski, D. mit Nettmann, H.-K.

2-392	AV	Zoozönotisch-faunistisches AV: Wirbellose 7 SWS, nach Vereinbarung	Mossakowski, D. mit Rahmel, U.
2-393	AV	Limnologisches AV 6 SWS, Mo., nach Vereinbarung	Schirmer, M.
2-394	AV	Agrar-soziologisches AV 2 SWS, nach Vereinbarung	NN
2-396	PP	Anpassungen an extreme Lebensbedingungen 2 SWS, L/D, S1/S2, Mo. 10 – 12 Bgm.-Smidt-Str. 20, 2850 Bremerhaven	Theede, H. Oeschger, R. (LB) mit NN
2-397	AV	Arbeitsvorhaben „Anpassungen an extreme Lebensbedingungen im Watt“ 6 SWS, Mo. 12 – 18 und nach Vereinbarung Bgm.-Smidt-Str.20, 2850 Bremerhaven	Theede, H. Oeschger, R. (LB) mit NN
2-398	PP	Entwicklung und Erprobung von audiovisuellen Medien für Unterricht und Lehre im Bereich der Biologie 2 SWS, L/D, P, S1/S2, Mo. 11 – 13, Raum B 3240	Entrich, H. Schliwa, W. mit Graf, U. Claassen, H. NN
2-399	AV	AV-Medien: Bereich Ökologie 4 SWS, L/D, P, S1/S2, Mo. 14 – 18, Raum B 3240	Entrich, H. mit Graf, U.
2-400	AV	AV-Medien: Bereich Organismen 4 SWS, L/D, P, S1/S2, Mo. 14 – 18, Raum B 3210	Schliwa, W.

B G W

2-420	S	Chancen und Risiken der Gentechnik 2 SWS, Di. 16 – 18, Raum A 1290	Hildebrandt, A.
2-421	S	Wissenschaft als Beruf in Deutschland D, S1/S2, 2 SWS, nach Vereinbarung Raum B 3236	Lange, H.
2-422	S	Umweltschutz durch HighTech Einsatzfelder, Verfahren und Probleme EDV-gestützter Umweltverträglichkeitskontrollen M/H, 2 SWS, nach Vereinbarung Raum B 3236	Lange, H.
3-152	S	Die Natur und die Wissenschaft M/H, 2 SWS, Do. 15 – 17, NW 1	Roos, P.

Naturwissenschaftliche Grundlagenfächer

1-xxx	K	Meeresphysik 2 SWS (Block im Rahmen des Projekts „Biologische Meereskunde“)	Krause, G. NN
2-xxx	P	Meereschemie 6 SWS (Block im Rahmen des Projekts „Biologische Meereskunde“)	Schrems, O. Schulz-Baldes, M.
1-652	V	Molekülbiophysik 2 SWS, Fr. 10 – 12, NW 1, Raum N 3380	Diehl, H.
1-xxx	V+Ü	Synergetik 2+1 SWS, Di. 10 – 12, Do. 10 – 12, NW 1, Raum s. Ankündigung	Carmesin, H.-O.

Fremdsprache

2-425	K	Englisch für Naturwissenschaftler - Biologie - 2 SWS, nach Vereinbarung (ohne Prüfungsberechtigung)	Hesslinger, D. (LB)
-------	---	--	---------------------

Studiengang Chemie

Professorinnen/Professoren/Privatdozenten

BALZER, Wolfgang, Dr. rer. nat., Professor;

Meereschemie mit dem Schwerpunkt Spurenanalyse mariner Inhaltsstoffe;
Wachmannstr. 27, 2800 Bremen, Telefon 3 49 11 06
NW II, Raum B 1254, Telefon -3232
Sprechzeiten: nach Vereinbarung

BEYERSMANN, Detmar, Dr. rer. nat., Professor;

Biochemie;
Parkstr. 28, 2800 Bremen, Telefon 34 11 74
NW II, Raum B 2230, Telefon -2377/-2550/-2808
Sprechzeiten: nach Aushang

BREUNIG, Hans-Joachim, Dr. rer. nat., apl.Professor;

Anorganische Chemie;
NW II, Raum A 2170, Telefon -2266
Sprechzeiten: nach Vereinbarung

GABEL, Detlef, Dr. rer. nat., Professor;

Organische Chemie/Biochemie;
Am Brahmkamp 40, 2800 Bremen, Telefon 23 39 17
NW II, Raum A 2070, Telefon -2200/-2119
Sprechzeiten: Di. 11.00 – 12.00 Uhr

JAEGER, Nils, Dr. rer. nat., Professor;

Physikalische Chemie, Elektrochemie;
Albersstr. 18, 2800 Bremen, Telefon 34 56 05
NW II, Raum B 1250, Telefon -2500/-2550
Sprechzeiten: nach Vereinbarung

JANS, Arnold, W. H. Dr. rer. nat., Privatdozent, beurlaubt;

Biophysikalische Chemie;
Rheinlanddamm 201 (MPI Dortmund), 4600 Dortmund,
Telefon (0231) 1 20 62 73
NW II
Sprechzeiten: nach Vereinbarung

JASTORFF, Bernd, Dr. rer. nat., Professor;

Bioorganische Chemie;
2806 Oyten 1, Telefon (04207) 33 57
NW II, Raum B 2290, Telefon -2380/-2817
Sprechzeiten: nach Vereinbarung (Telefon -2817)

JUST, Eberhard, Dr. rer. nat., Professor;

Chemie mit dem Schwerpunkt Theorie und Praxis des
naturwissenschaftlichen Unterrichts
unter Berücksichtigung der Primarstufe;
Buesstr. 9, 2807 Achim, Telefon (04202) 85 78
NW II, Raum B 2060, Telefon -2902/-2376

- LEIBFRITZ, Dieter, Dr. rer. nat., Professor;
Organische Chemie, Instrumentelle Analytik;
NW II, Raum A 1300, Telefon -2818/-2817/-2841
Sprechzeiten: Mo. 10.00 – 12.00 Uhr
- MAABEN, Dieter, Dr. rer. nat., Professor;
Industrielle Technische Chemie
Bayer Antwerpen N.V., Kanaldok B 1, B-2040 Antwerpen
Telefon: 0032-3-540 3278
- MEWS, Rüdiger, Dr. rer. nat., Professor;
Präparative Anorganische Chemie;
In der Bredenau 39 a; 2802 Fischerhude, Telefon (04293) 12 42
NW II, Raum A 2113, Telefon -3354
Sprechzeiten: nach Vereinbarung
- MONTFORTS, Franz-Peter, Dr. rer. nat., Professor;
Organische Chemie – Präparative Organische Chemie;
Beim Spieker 45, 2804 Lilienthal
NW II, Raum A 2190, Telefon -3569
Sprechzeiten: Do. 15.00 – 16.00 Uhr
- PLATH, Peter, Jörg, Dr. rer. nat., Privatdozent;
Physikalische und Theoretische Chemie
Emil-Trinkler-Str. 27/29, 2800 Bremen 1, Telefon 23 46 51
NW II, Raum B 1114, Telefon -2369/-2550
Sprechzeiten: Di. 15.00 – 16.00 Uhr, Mi. 11.00 – 12.00 Uhr
- RIEKENS, Reinhard, Dr. rer. nat., Professor;
Chemie und Didaktik des naturwissenschaftlichen Unterrichts;
2830 Bassum-Nüstedt Nr. 4 e, Telefon (04241) 15 87
NW II, Raum B 2090, Telefon -2463
Sprechzeiten: Do. 10.00 – 12.00 Uhr
- RÖSCHENTHALER, Gerd-Volker, Dr. rer. nat., Professor;
Anorganische Chemie;
Bartensteiner Str. 44, 2800 Bremen 1, Telefon 44 65 52
NW II, Raum A 1110, Telefon -2493
- SCHRÖER, Wolfram, Dr. rer. nat., Ph. D., Dipl.-Chem., Professor;
Physikalische Chemie, Thermodynamik und Statistik;
Riensberger Str. 80, 2800 Bremen, Telefon 23 01 11
NW II, Raum B 1172, Telefon -2524/-2268
Sprechzeiten: Di. 14.00 – 16.00 Uhr
- SCHULZ-EKLOFF, Günter, Dr. rer. nat., Professor;
Technische Chemie und angewandte physikalische Chemie;
Klepperhof 20, 2804 Lilienthal, Telefon (04298) 87 47
NW II, Raum B 1116, Telefon -2373/-2550
Sprechzeiten: Fr. 8.00 – 10.00 Uhr

STOHRER, Wolf-Dieter, Dr. rer. nat., Professor;
Theoretische Chemie;
NW II, Raum A 2060, Telefon -2953
Sprechzeiten: nach Vereinbarung

THIEMANN, Wolfram, Dr. rer. nat., Professor;
Chemie mit dem Schwerpunkt Physikalische Chemie (Kinetik chemischer
Reaktionen);
Schweizer Str. 1, 2800 Bremen 1, Telefon 7 12 70
NW II, Raum B 1230, Telefon -2550/-2371
Sprechzeiten: Do. 9.00 - 11.00 Uhr

WANCZEK, Karl-Peter, Dr. rer. nat., Professor;
Anorganische Chemie;
Parkallee 197, 2800 Bremen, Telefon 21 51 85
NW II, Raum A 0090, Telefon -3402/-2025/-3434
Sprechzeiten: nach Vereinbarung

WÖHRLE, Dieter, Dr. rer. nat., Professor;
Präparative Chemie mit organischem Schwerpunkt unter Einbeziehung
der makromolekularen Chemie;
Lothringer Str. 29, 2800 Bremen 1, Telefon 34 54 40
NW II, Raum A 1085, Telefon -2805/-2809/-2572
Sprechzeiten: Mo. 14.00 - 15.00 Uhr

JÜRGENS

Bremen



Labor-APPARATE
Labor-BEDARF
Labor-CHEMIKALIEN
Labor-MÖBEL

- Gut sortierte Läger
- Glasbläserei
- Reparaturdienst für elektr. Laborgeräte
- Wartungsdienst für Laborwaagen
- LKW-Anlieferung - jede Woche -

LABORBEDARF ALLER GEBIETE

H. JÜRGENS & CO.

- GMBH & CO -

Langenstr.76-80 2800 Bremen 1

Sammel Nr. 04 21/1 75 99-0

Telefax 04 21/1 58 30

Direktwahl

Labor-APPARATE	04 21 / 17 13 61
Labor-BEDARF	1 49 60
Labor-CHEMIKALIEN	1 24 12
Labor-MÖBEL	4 38 40-0

Hochschulassistenten/assistentinnen**Angestellte in der Tätigkeit einer/s wissenschaftlichen Assistentin/en****Unbefristet tätige Wissenschaftliche Mitarbeiter/innen****Studiengang Chemie**

Dr. Hartwig, Andrea
 Norris, David, Ph.D.
 Dr. Offermann, Werner

Raum

NW II, B 2375
 NW II, NMR-Bungalow
 NW II, A 1330/A 0150

Telefon

-2378
 -3452
 -2930/-2879

Wissenschaftliche Mitarbeiter in der Lehre**Studiengang Chemie**

Anker, Monika
 Prof. Dr. Behrens, Ulrich
 Bitomsky, Peter
 Borchers, Brigitte
 Brand, Annette
 Breiling, Martina
 Buhse, Thomas
 Ebert, Klaus
 Engelmann, Jörn
 Feldmann, Raimund
 Fischer, Holger
 Flögel, Ulrich
 Garbade, Klaus
 Grope, Norbert
 Harfst, Sven
 Hechtenberg, Stefan
 Höper, Frank
 Hund, Heike

Hund, Rolf-Dieter
 Jürgensen, Frank
 Karmann, Elfriede
 Kasten, Ursula
 Kirchner, Ulpt
 Knitter, Gerd
 Knobeler, Markus
 Kreienhoop, Lutz
 Kulawik, Kornelia
 Kusch, Dirk
 Landmesser, Holger
 Lohmann, Ruth
 Lork, Andre
 Lork, Enno
 Maronde, Erik
 Mock, Wolfgang
 Moller, Detlef
 Neudorf, Bernd

Niendorf, Thoralf
 Dr. Paul, Michael
 Raviv, Osnat
 Reese, Thorsten
 Röben, Peter
 Schäfer, Thorsten
 Schneider von der Fecht,
 Gerhard
 Schulz, Susanne
 Seifert, Frank
 Spieß, Iris
 Stark, Johannes
 Struve, Daria
 Vielhaben, Thomas
 Wacks, Claudia
 Wiegand, Simone
 Windsberger, Claudia
 Dr. Woest, Volker

Lehrbeauftragte**Studiengang Chemie**

Dr. Bauer, Monika
 Dr. Eilerbrock, Heide
 Dr. Foerst, Claudia
 Dr. Hartwig, Andrea
 Hesslinger, Daniela
 Dr. Kaiser, Peter
 Dr. Kattner, Gerhard
 Dr. Lamber, Ryszard
 Dr. Woest, Volker
 Dr. Schiebel, H. M.
 Dr. Kogler, Herbert

Praxislehrer

Braun-Wieland
 Trump, K.

Studiengang Chemie

PFLICHTBEREICH

(2., 4. und 6. Semester nach neuem Stundenplan)

2. Semester

2-520	V	Anorganische Chemie I: Übergangsmetalle AC, 2 SWS, Fr. 10 – 12, Raum A 0242	Röschenthaler, G.-V.
2-521	V	Anorganische Chemie I: Quantitative Analytik (auch für Geowiss.) AC, 2 SWS, Mo. 8 – 10, Raum A 0242	Breunig, H. J.
2-522	Ü	Anorganische Chemie I: Übung zur quantitativen Analytik AC, 1 SWS, Di. 8 – 9, Raum A 0242	Breunig, H. J.
2-523	P	Anorganische Chemie Qualitative Mikroanalytik AC, 8 SWS, Mo./Di. 8 – 17, Raum A 2030, Zone 1	Wanczek, K.-P. mit Spieß, I. Garbade, K. Knobeler, M.
2-524	V	Organische Chemie I OC, 4 SWS, Di. 10 – 12, Fr. 8 – 10, Raum A 1290	Montforts, F.-P. mit Struve, D. Kirchner, U.
2-525	V+P +Ü	Physik für Studierende der Chemie und Geologie II P, 7 SWS, Do. 11.45 – 15.00 u. n. V.	Roether, W. mit NN Landmesser, H.
2-526	V+Ü	Mathematik zur Chemie II mit Übungen, 2+2 SWS, Kleiner Hörsaal Vorlesungsgebäude Vorl. Mi. 15 – 17 Uhr Übungen nach Vereinbarung	Plath, P.

4. Semester

2-540	V+P +Ü	Physikalische Chemie IIa: Thermodynamik PC, 8 SWS, V: Do. 8 – 12, Raum A 1291, P: Do. 13 – 17, B 1	Schröer, W. mit Röben, P. Wiegand, S. Jürgensen, F.
-------	-----------	--	--

2-541	P	Organisch-chemisches Grundpraktikum OC, 20 SWS, Mo. – Fr. n. V., Raum A 2030	Montforts, F.-P. mit Breiling, M. Höper, F. Windsberger, C. Kusch, D. NN
2-542	S	Organisch-chemisches Seminar vor dem Vordiplom OC, 2 SWS, Do. 16 – 18, Raum A 1290	Montforts, F.-P.

6. Semester

2-560	V+P	Strukturaufklärung PC, 8 SWS, Di. 8 – 10, Raum A 1290, Fr. 13 – 15, Raum A 1290	Leibfritz, D. mit Offermann, W. Brand, A. Engelmann, J.
2-561	V+Ü	Stereochemie OC, 3 SWS, V Fr. 8 – 10, Raum A 1291	Leibfritz, D.
2-562	V	Organische Chemie III OC, 5 SWS, Mo. 9 – 11, Mi. 9 – 11 Raum A 1290	Jastorff, B. Montforts, F.-P.
2-563	V+Ü	Einführung in die Makromolekulare Chemie MC, 3 SWS, Do. 12 – 15, Raum A 1290	Wöhrle, D. mit Kreienhoop, L. NN
2-564	V	Anorganische Chemie III: Metallorganische Chemie AC, 2 SWS, Do. 10 – 12, Raum A 1291	Röschenthaler, G.-V.
2-565	V	Anorganische Chemie II Chemie der Nichtmetalle AC, 2 SWS, Di. 10 – 12, Raum A 1291	Mews, R.
2-566	V+S +P	Physikalische Chemie IV: Elektrochemie PC, 5 SWS, Mi. 10 – 12, 13 – 14, Raum B 1170, P: Mi. 14 – 18, Do. 8 – 12 + 13 – 17, Raum B 1110	Jaeger, N. mit Karmann, E. NN
2-567	V	Toxikologie für Chemiker und Biologen BC, 2 SWS, Mi. 16 – 18, Raum A 0242	Beyersmann, D.

8. Semester

2-580	V+Ü +P	Organische Chemie III OC, 11 SWS, Mo. 9 – 11, Raum A 1290 Mi. 9 – 11, Raum A 1290, Praktikum n. V., Raum A 2030	Jastorff, B. Montforts, F.-P. mit Breiling, M. Kusch, D. Windsberger, C. NN
-------	-----------	---	--

Wahlpflichtveranstaltungen + 4. Fach

2-601	V	Anorganische Umweltchemie AC, 1 SWS, Fr. 15 – 16, Raum A 1291	Breunig, H. J.
2-602	V	Reaktive Zwischenstufen in der Anorganischen Chemie AC, 2 SWS, Mi. 16 – 18, Raum A 1291	Mews, R.
2-603	V	Numerische Methoden in der Quantenchemie ThC, 2 SWS, n. V.	Stohrer, W.-D.
2-604	V	Photochemie 2 SWS, n. V.	Stohrer, W.-D.
2-605	P	Biochemie I (Zusätzliches P für Sechstsemester) BC, 6 SWS, Blockveranstaltung nach Vereinbarung	Beyersmann, D. mit Hechtenberg, S. NN
2-606	V+P	Biochemie II BC, 6 SWS, Mi. 13 – 15, P: n. V.	Gabel, D. mit Moller, D. Harfst, S. Raviv, O. NN
2-607	S+P	Makromolekulare Chemie I MC, 6 SWS, P: Di. 9 – 17, Raum B 1110, S: Do. 9 – 11, Raum B 1170	Wöhrle, D. mit NN
2-608	S+P	Makromolekulare Chemie – Erweiterung MC, 6 SWS, P: Di. 9 – 17, Raum B 1110, S: Do. 9 – 11, Raum B 1170	Wöhrle, D. Bauer, M. (LB) mit Kreienhoop, L. NN
2-609	S	Neuere Ergebnisse aus der organischen und makromolekularen Chemie 2 SWS, n. V.	Wöhrle, D.
2-610	V+P	Technische Chemie: Modellierung chemischer Reaktoren PC/TC, 6 SWS, Di. 10 – 12, NW I, Raum N 1350	Schulz-Ekloff, G. Popovic, D. mit Vielhaben, T.
2-611	V	Technische industrielle Chemie mit Exkursionen TC/BGW, 2 SWS, Fr. 15 – 17, Raum A 1291	Maaßen, D.
2-612	S	Spezielle Probleme der Katalyse PC, 2 SWS, Fr. 13 – 15, Raum A 1291	Jaeger, N. Schulz-Ekloff, G. Plath, P.
2-613	V+P	Spezielle physikalische Chemie: Dynamische Prozesse in Flüssigkeiten PC, 10 SWS, n. V., davon 2 V, Frei 13 – 15	Schröer, W. mit Röben, P. Jürgensen, F. Wiegand, S.

2-614	K+P	Vertiefung Phys. Chemie: Autokatalyse Oszillation in Chemie und Biochemie PC, 5 SWS, Theorie: Mi. 15 – 17, Raum B 1150; Praktikum: n. V.	Thiemann, W. mit Borchers, B. Buhse, T.
2-615	V	Sickerwasser von Deponien – Chemie und ihre Behandlung („für Chemiker, Geologen, Geographen geeignet“) (ohne Prüfungsberichtigung) PC, 2 SWS, 14tägig, Mo. 10 – 14, Raum n. V.	Foerst, C. (LB)
2-616	P	Meereschemisches Praktikum MeC, 6 SWS, AWI – Bremerhaven (2 Wochen ganztägig, Termin n.V.)	Schrems, O., Schulz-Baldes, M. Kattner, G. (LB)
2-617	S	Atmosphärische und marine Spurenstoffe 1 SWS 14-tägig, nach Vereinbarung	Schrems, O.
2-618	V+S	Meereschemie II – Meeresverschmutzung MeC, 2 SWS, Di. 10 – 12, Raum n. V.	Balzer, W.
2-619	V	Meereschemische Spurenanalytik (Voraussetzung f. Teilnahme am MeC-praktikum im WS '93/94) MeC, 2 SWS, Mo. 14 – 16, Raum n. V.	Balzer, W.
2-620	V+S	Einführung in die Röntgenstrukturaufklärung PC, 2 SWS, Di. 8 – 10, Raum B 1170	Jaeger, N. mit NN
2-621	V+Ü +P	Chromatographie I (für Chemiker und Biologen) OC, 10 SWS, Di. 12 – 13, Raum A 1290, Do. 12 – 13, Raum A 1290; Praktikum, Seminar n. V.	Jastorff, B. mit Schulz, S. Maronde, E.
2-622	V	Diskrete Chemie – Fraktale, Chaos und chemische Selbstorganisation PC/ThC, 2 SWS, Di. 13 – 15, Raum n. V.	Plath, P. J.
2-623	S	Neues aus AC und PC AC/PC, 2 SWS, n. V.	Wanczek, K.-P.
2-624	V	Struktur und physikalische Eigenschaften hochdispenser Materialien – Metall, Keramik (ohne Prüfungsberechtigung) 2 SWS, n.V.	Lamber, R. (LB)

2-625	V+S	Biochemie der DNA-Replikation und DNA-Reparatur BC, 2 SWS, Do. 9 – 11, Raum B 1170	Beyersmann, D. und Hartwig, A. (LB)
2-626	V	Biochemie der Arzneimittelwirkung (ohne Prüfungsberichtigung) 1 SWS, n.V.	Kaiser, P. (LB)
2-627	S	Anleitung zum selbst. wissenschaftl. Arbeiten 2 SWS, n. V.	alle Universitätsprofessoren des Studienganges Chemie
2-628	S	Chemisches Colloquium 2 SWS, Mo. 17 – 19, Raum A 0242, NW 2	Schröder, W. und alle Universitätsprofessoren des Studienganges Chemie

Forschungspraktika

2-631		Antimonorganyle (Neuaufnahme; Fortsetzung) AC, 10 SWS, n. V.	Breunig, H. J.
2-632		Tumorsuchende Substanzen (Neuaufnahme) BC, 15 SWS, n. V.	Gabel, D.
2-633		Organische/Analytische Chemie OC/AC, 15 SWS, n. V.	Leibfritz, D.
2-634		Chemie des Schwefels und Fluors (Neuaufnahme) 7 SWS, n. V.	Mews, R. mit Knitter, G. Lork, A. Lork, E.
2-635		Naturstoffsynthese (6. + 8. Sem.) (Fortsetzung) OC, 15 SWS, n. V.	Montforts, F.-P.
2-636		Chemie des Phosphors (Neuaufnahme) AC, 15 SWS, n. V.	Röschenthaler, G.-V. mit Hund, H. Hund, R.-D. Seifert, F.
2-637		Dynamische Prozesse in Flüssigkeiten (Neuaufnahme/Fortsetzung) PC. 10 SWS, n. V.	Schröder, W. mit Rößen, P. Wiegand, S. Jürgensen, F.
2-638		MO-Modelle und MO-Berechnungen/Organische Photochemie ThC/OC, 15 SWS, nach Vereinbarung	Stohrer, W.-D.

2-639	Synthese und/oder biologische Eigenschaften von Second Messenger Analogen 15 SWS, n. V.	Jastorff, B. mit Schulz, S. Maronde, E.
2-640	Chemie, Eigenschaften und neue Anwendungen von Molekularsieben TC/PC, V: 2 SWS, P: 13 SWS, n. V.	Jaeger, N. Schulz-Ekloff, G. mit Fischer, H.
2-641	Einführung in Forschungspraktikum „Projekt gesundheitsgefährdende Stoffe“ (für Chemiker und Biologen) 2 SWS	Thiemann, W. mit Borchers, B. Neudorf, B.
2-642	Synthese und Eigenschaften von Metallchelaten (Voraussetzung zum Einstieg im WS '93/94) 1 SWS, n. V.	Wöhrle, D.
2-643	Chemische Selbstorganisation PC/ThC, 2 + 4 SWS, Seminar und Praktikum, Mo. 10 – 12 und nach Vereinbarung	Plath, P. J.
2-644	ICR-Spektrometrie (Neuaufnahme; Fortsetzung) 2 SWS, n. V.	Wanczek, K.-P.
2-645	Spurenanalytik: Anreicherungsverfahren (Neuaufnahme, Fortsetzung) MeC, 15 SWS, n. V.	Balzer, W.
2-646	Celltox: Zellkulturen in Toxikologie und Umweltschutz (Fortsetzung), Plenum 1 SWS, Do. 11 – 12, Raum B 1170	Beyersmann, D. Rensing, L. mit Hartwig, A.
2-647	Celltox: Arbeitsvorhaben Metalltoxikologie (Fortsetzung) 15 SWS, nach Vereinbarung	Beyersmann, D. mit Hartwig, A.
2-648	Celltox: Arbeitsvorhaben Streßproteine (Fortsetzung) 15 SWS, nach Vereinbarung	Rensing, L. mit NN
2-649	Autokatalyse, Oszillationen in Chemie und Biochemie, Ursprung der Biosphäre (in Kombination mit VAK 2-612) nach Vereinbarung	Thiemann, W. mit Borchers, B. Buhse, T.

Doktorandenstudium

2-660	S	Seminar zu wissenschaftl. Arbeiten des Arbeitskreises 2 SWS, Fr. 8 – 10, Raum B 2310	Jastorff, B.
2-661	S	Lichtstreuung 2 SWS, n. V.,	Schröder, W. Stäude, W.
2-662	V	Spezielle Schwefel- und Stickstoff-Liganden in der Übergangsmetalchemie AC, 1 SWS, n. V.	Mews, R.
2-663	S	Seminar über aktuelle Forschungsarbeiten OC, 2 SWS, n. V.	Montforts, F.-P.
2-664	S	Seminar über aktuelle Forschungsarbeiten 2 SWS, Do. 9.30, Raum n. V.	Leibfritz, D. mit Norris, D.
2-665	S	Seminar zu wissenschaftl. Arbeiten des Arbeitskreises 2 SWS, n. V.	Gabel, D.
2-666	S	Struktur und Eigenschaften von Molekülsieben 2 SWS n. V.	Schulz-Ekloff, G.
2-667	S	Neuere Ergebnisse Biophys. Chemie PC, 2 SWS, n. V.	Thiemann, W.
2-668	S	Umweltanalytik (nur f. Doktoranden) PC, 2 SWS, n. V.	Thiemann, W. Scheer, J.
2-669	S	Metallorganisches Seminar 1 SWS, n. V.	Breunig, H. J.
2-670	V	Ausgewählte Kapitel aus der Fluorchemie (auch für 6. bzw. 8. Semester geeignet) AC, 2 SWS, n. V.	Röschentaler, G.-V.
2-671	S	Strukturbildung: Reaktionen und Modelle PC/ThC, 2 SWS, Do. 13 – 15, Raum n. V.	Jaeger, N. Plath, P. J.
2-103	S	Molekularbiologisches Seminar BC, 2 SWS, Mo. 15 – 17, Raum B 3120	Hildebrandt, A. Beyersmann, D. Grimme, L. H. Rensing, L.
2-672	S	Biochemisches Seminar BC, 2 SWS, Mo. 9 – 11, Raum B 2310	Beyersmann, D.

2-673	S	Seminar zu wissensch. Arbeiten des Arbeitskreises 2 SWS, n. V.	Stohrer, W.-D.
2-674	S	Seminar Spektroskopie und Zellbiologie 2 SWS, n. V.	Leibfritz, D.

Siehe auch VAK: 2-627

Siehe auch VAK: 2-604

Veranstaltungen für das Lehramt

2-700	S+Ü	Anorganische Chemie I für Studierende des Lehramts AC, 3 SWS, n.V.	Mews, R. mit Ruf, C. NN
2-701	P	Anorganische Chemie für Studierende des Lehramts AC, 10 SWS, Do., Fr. 12 – 17 Raum A 2030	Mews, R. mit NN
2-702	Ü	Chemie für das Lehramt I: Allgemeine Chemie 3 SWS, Fr. 9 – 13 u. 14 – 15, oder n.V. (Blockveranstaltung) Raum B 2350	Just, E. mit NN
2-703	S	Seminar zur allgemeinen Chemie für das Lehramtsstudium I 2 SWS, n. V.	Woest, V. (LB)

Projekt „Fächerübergreifende Umwelterziehung im Chemieunterricht der SekII“

2-704	S	Planung und Analyse von Unterricht EGW, 2 SWS, Di. 10.30 – 12, Raum B 2350 oder B 2310	Just, E. mit Braun-Wieland (PL)
2-705	S+Ü	Fachliche Grundlagen zu angewandten Umweltfragen 4 SWS, Mo. 8.30 – 10 und Di. 8.30 – 10 Raum B 2350	Just, E. mit Braun-Wieland (PL) NN
2-706	Ü	Schulexperimente zu angewandten Umweltfragen 2 SWS, Di. 14 – 16 oder n.V., Raum B 2350	Just, E. mit NN

Projekt „Lernprozesse“

(Entwicklung, Durchführung und Evaluation einer Unterrichtseinheit)

2-707	S+Ü	Durchführung und Auswertung der UE FD, EGW, 4 SWS, Mo. 9 – 13, Raum B 2310	Riekens, R. mit NN
-------	-----	--	-----------------------

2-708	S+Ü	Durchführung und Auswertung der Begleituntersuchung FD, EGW, 4 SWS, Mo. 13 – 17, Raum B 2310	Riekens, R. mit NN
2-709	S+Ü	Experimentieren mit Schulgeräten FD, 5 SWS, Do. 9 – 14, Raum B 2350	Riekens, R. mit NN Trumpf, K. (PL)
2-710	S	Demonstrations- und Schülerexperimente, Formen und Funktion im Chemieunterricht (ohne Prüfungsberichtigung) 2 SWS, nach Vereinbarung	Ellerbrock, H. (LB)
2-711	S+Ü	Computeranwendungen im Unterricht FD, 2 SWS, n. V., Raum B 2310	Riekens, R. mit NN
2-712	S	Wissenschaftsstruktur und Lernstruktur, Seminar für Fortgeschrittene FD, 2 SWS, n.V., Raum B 2380	Riekens, R.
2-313	Coll	Colloquium: Forschungsergebnisse und Forschungsansätze in der Naturwissenschaftsdidaktik 2 SWS, Di. 15.30 – 17, Raum B 1170	Entrich, H. und alle Professoren der Di- daktik der Biologie, Physik und Chemie

Veranstaltungen Nebenfachausbildung

2-720	V	Chemie für Studierende der Biologie II 4 SWS, 1. Sem.-Hälfte: Di. 10 – 12, Do. 11 – 13 Raum A 0242	NN
2-721	P+S	Chemie für Studierende der Physik II 3 SWS, alle 14 Tage: Mi. 9 – 17, Raum A 2030, Zone 1, NW 2,	Wanczek, K.-P. mit Knobeler M., Spieß, I., Garbade, K.
2-722	V+S	Chemie für Studierende der Produktionstechnik II 2 SWS, Mi. 14.30 – 15.30, S: n.V. Raum A 0242, NW 2	Wanczek, K.-P.
2-723	P	Quantitatives Praktikum für Studierende der Geologie 3 SWS, Mi. 9 – 17, Raum A 2030, NW 2	Balzer, W. Wanczek, K.-P. mit NN, NN

BGW-Veranstaltungen

2-730	S	Sicherheit im Labor (Chemikalien- und Rechtskunde) BGW, 2SWS, Mo. 14–16, Raum n.V.	Wanczek, K.-P.
2-731	S	Wasser in der sog. dritten Welt BGW, 2 SWS, Do. 15–17, Raum B 1150	Thiemann, W.
2-732	V	Technische industrielle Chemie mit Exkursionen TC/BGW, 2 SWS, Fr. 15 – 17, Raum A 1291	Maaßen, D.
2-421	S	Wissenschaft als Beruf in Deutschland D, S1/S2, 2 SWS, nach Vereinbarung	Lange, H.
2-422	S	Umweltschutz durch HighTech Einsatzfelder, Verfahren und Probleme EDV-gestützter Umweltverträglich- keitskontrollen M/H, 2 SWS, nach Vereinbarung Raum B 3236	Lange, H.

Zusätzliches Lehrangebot

2-733	S	Englisch für Naturwissenschaftler - Chemie - (ohne Prüfungsberechtigung) 2 SWS, n. V.	Hesslinger, D. (LB)
-------	---	--	---------------------

Herbert Alsheimer



WIRTSCHAFTSSTANDORT
FRANKFURT AM MAIN

Streiflichter aus der Geschichte

Context-Verlag

Herbert Alsheimer

WIRTSCHAFTS- STANDORT FRANKFURT AM MAIN

Streiflichter aus
der Geschichte

Der Autor des reich bebilderten Buches versucht die Gegenwart unserer Wirtschaft aus der Geschichte verständlich und begreifbar zu machen. Beispiele aus der Entwicklung des Wirtschaftsstandortes Frankfurt dienen als Anknüpfungspunkte:

Die wechselhafte neunhundertjährige Geschichte der Frankfurter Messen spiegelt auch das Schicksal Deutschlands wider. — Ein Revolutionär von 1848 wird Frankfurter Oberbürgermeister und preußischer Finanzminister: Johannes von Miquel. — Der Zusammenbruch eines Frankfurter Versicherungsunternehmens und die Folgen für das Aktiengesetz. — 1948 fällt in Frankfurt die Entscheidung für unsere Wirtschaftsordnung: Ludwig Erhards Kampf um die Soziale Marktwirtschaft.

Das Ergebnis ist auch die Liebeserklärung eines Wirtschaftsprofessors an seine Vaterstadt — an die alte und dennoch zukunftsfrohe, lebendige Metropole am Main.

DM 19,80, 136 Seiten, 25 Abbildungen, kartoniert
ISBN 3-924072-10-8

Context-Verlag, 6053 Obertshausen 1

Fachbereich 3 – Mathematik/Informatik

Der Fachbereich 3 betreut die Studiengänge Mathematik und Informatik.

	Raum	Ruf
Sprecher des Fachbereiches Prof. Dr. Eberhard Oeljeklaus	MZH 2080	-2273
Fachbereichssekretär Heinz Feldmann	MZH 7140	-2948
Geschäftsstelle für den Fachbereichsrat Arnold Jeske	MZH 7132	-2436
Geschäftsstelle für die Diplom-Prüfungs-Ausschüsse Mathematik/Informatik Margitta Dietrich	MZH 7130	-2437
Geschäftsstelle für die Promotions-Ausschüsse Dr.-Ing. und Dr. rer. nat. (Mathematik/Informatik) Margitta Dietrich	MZH 7130	-2437

Wissenschaftliche Einheiten und Forschungsgruppen

Studiengang Mathematik

Institut für Dynamische Systeme

Sprecher:

Prof. Dr. H.-F. Münzner	MZH 2170	-2413
Sekretariat:	MZH 2285	-2227

Forschungsvorhaben 1: Komplexe Dynamik

Centrum für Komplexe Systeme und Visualisierung

Prof. Dr. H.-O. Peitgen	MZH 2280	-3552
Prof. Dr. H.-F. Münzner	MZH 2170	-2413

Forschungsvorhaben 2: Regelungssysteme

Prof. Dr. D. Hinrichsen	MZH 2160	-3544
-------------------------	----------	-------

Forschungsvorhaben 3: Stochastische Dynamische Systeme

Prof. Dr. L. Arnold	MZH 2100	-2446
---------------------	----------	-------

Forschungsvorhaben 4: Nichtlineare Physik

Prof. Dr. P. Richter	NW 1, N 319	-3680
----------------------	-------------	-------

Institut für Statistik

Prof. Dr. H.-P. Kinder	MZH 6390	-3531
Prof. Dr. G. Osius	MZH 6420	-2405
Prof. Dr. J. Timm	MZH 6370	
Statistische Beratungen: W. Wosniok	MZH 6400	-3471
Sekretariat: H. Eckl-Reichelt	MZH 6380	-3517

ZWE „PC-Labor“

Prof. Dr. Manfred B. Wischnewsky	MZH 7190	-2428
Verwaltung: Martina Behrens	MZH 7256	-2831

Studiengang Mathematik

Professorinnen / Professoren

- ARNOLD, Ludwig, Dr. rer. nat., Professor;
Mathematik unter besonderer Berücksichtigung der Wahrscheinlichkeitstheorie und Statistik;
Richard-Dehmel-Straße 44, 2800 Bremen, Telefon 23 06 31
MZH 2100, Telefon -2446
Sprechzeiten: Mo und Do 12.00–13.00 Uhr
- BECKER, Gerhard, Dr. phil., Professor;
Mathematik mit dem Schwerpunkt Elementarmathematik und Didaktik der Mathematik;
Modersohnweg 25, 2800 Bremen 33
MZH 7058, Telefon -3550
Sprechzeiten: n. V.
- BUNSE-GERSTNER, Angelika, Dr. rer. nat., Professorin;
Mathematik mit dem Schwerpunkt numerische Mathematik;
Carl-Schurz-Straße 13, 2800 Bremen
MZH 2460, Telefon -4205
Sprechzeiten: Mi 13.00–14.00 Uhr u. n. V.
- DENNEBERG, Dieter, Dr. rer. nat., Professor;
Mathematik;
Vorstraße 22, 2800 Bremen 33, Telefon 23 13 90
MZH 6150, Telefon -3534
Sprechzeiten: Di 15.00–16.00 Uhr
- DEUTSCH, Michael, Dr. rer. nat., Professor;
Mathematik in den Lehramtsstudiengängen, Mathematische Logik und
Grundlagen der Mathematik;
Schwachhauser Heerstraße 247 A, 2800 Bremen
MZH 8180, Telefon -2261
Sprechzeiten: n. V. (im Anschluß an die Lehrveranstaltungen)
- DOMBROWSKI, Heinz-Dieter, Dr. rer. nat., Professor;
Mathematik;
Bauernreihe 4, 2862 Worpswede, Telefon (0 47 92) 2127
MZH 6240, Telefon -2412
Sprechzeiten: n. V.
- FISCHER, H. Wolfgang, Dr. rer. nat., Professor;
Mathematik unter besonderer Berücksichtigung der curricularen und
methodologischen Fragen des Mathematikunterrichts;
Riensberger Straße 54, 2800 Bremen, Telefon 23 42 29
MZH 7100, Telefon -3533
Sprechzeiten: Di 12.15–13.00 Uhr u. n. V.
- GAMST, Jens, Dr. rer. nat., Professor;
Mathematik mit dem Schwerpunkt Theorie der Dynamischen Systeme;
Kreftingstraße 8, 2800 Bremen 1, Telefon 7 45 97
MZH 7110, Telefon -3338
Sprechzeiten: siehe Aushang

- GREISER, Eberhard, Dr. med., Professor;
Medizinische Statistik und Epidemiologie;
Bremer Institut für Präventionsforschung und Sozialmedizin;
St.-Jürgen-Straße 1, 2800 Bremen, Telefon 4 99 94 20
- HENNING, Joachim, Professor;
Mathematik und Didaktik der Mathematik;
Rotenburger Straße 15, 2807 Achim 2
MZH 7052, Telefon -3528
Sprechzeiten: Di 10.00 – 12.00 Uhr, Mi 12.00 – 13.00 Uhr
- HERRLICH, Horst, Dr. rer. nat., Professor;
Mathematik mit den Schwerpunkten Topologie und Kategorientheorie;
Feldhäuser Straße 69, 2804 Lilienthal, Telefon (0 42 98) 28 58
MZH 7050, Telefon -2409
Sprechzeiten: Mo 9.00 – 10.00 Uhr u. n.V.
- HINRICHTSEN, Diederich, Dr. rer. nat., Professor;
Mathematik mit dem Schwerpunkt Theorie der dynamischen Systeme und
ihre Anwendung in Technik-, Natur- und Sozialwissenschaften;
Bulthauptstraße 15, 2800 Bremen, Telefon 34 47 09 – z. Zt. beurlaubt –
MZH 2160, Telefon -3544
Sprechzeiten: Do 12.15 – 13.00 Uhr
- HOFFMANN, Rudolf-Eberhard, Dr. rer. nat., Professor;
Mathematik mit den Schwerpunkten Topologie und Grundlagenfragen;
Lienertstraße 47, 2806 Oyten
MZH 8055, Telefon -2476
Sprechzeiten: n. V.
- HORNEFFER, Klaus, Dr. rer. nat., Professor;
Mathematik;
Tannenhügel 15, 2863 Ritterhude, Telefon 63 54 99
MZH 7280, Telefon -2429
Sprechzeiten: Di 12.00 – 13.00 Uhr
- HUPPERTZ, Hermann, Professor;
Mathematik und Didaktik der Mathematik;
Tannenweg 42, 2733 Vorwerk
MZH 7054, Telefon -2949/-2420
Sprechzeiten: Do 14.00 – 15.00 Uhr u. n.V.
- KINDER, Hans-Peter, Dr. rer. nat., Professor;
Mathematik mit dem Schwerpunkt Mathematische Statistik und Unternehmensforschung;
Hauptstraße 5 M, 2804 Lilienthal
MZH 6390, Telefon -3531
Sprechzeiten: Mo 10.00 – 11.00 Uhr
- KRAUSE, Ulrich, Dr. rer. nat., Dr. rer. pol., Professor;
Mathematik (Schwerpunkt: Entwicklung der Mathematik unter Berücksichtigung
der ökonomischen Aspekte);
Hermann-Allmers-Straße 10, 2800 Bremen, Telefon 34 26 07
MZH 2420, Telefon -3545
Sprechzeiten: Mo 15.00 – 16.00 Uhr u. n.V.

- KURTH, Ina, Dr. phil. nat., Professorin;
Mathematik im Anwendungszusammenhang mit dem Anwendungsschwerpunkt
Gesellschaftswissenschaften im Bereich der Lehrerbildung;
Großbeerenstraße 74, 2800 Bremen
MZH 7120, Telefon -3319
Sprechzeiten: nach tel. Vereinbarung, Telefon 2313 03
- LINDENAU, Volkmar, Dr. rer. nat., Professor;
Mathematik und Didaktik der Mathematik;
Ottjen-Alldag-Straße 17, 2800 Bremen, Telefon 87 07 80
MZH 6140, Telefon -2249
Sprechzeiten: Mo 10.00–11.00 Uhr, Di 15.00–16.00 Uhr
- MÜNZNER, Hans-Friedrich, Dr. rer. nat., Professor;
Mathematik;
Peter-Henlein-Straße 56, 2800 Bremen 33, Telefon 27 04 62
MZH 2170, Telefon -2413
Sprechzeiten: Di 12.00 – 13.00 Uhr
- OELJEKLAUS, Eberhard, Dr. rer. nat., Professor;
Mathematik mit dem Schwerpunkt Komplexe Analysis;
Franziusstraße 6, 2800 Bremen, Telefon 34 41 62
MZH 2080, Telefon -2272
Sprechzeiten: Di 12.00 – 13.00 Uhr und n.V.
- OSIUS, Gerhard, Dr. rer. nat., Professor;
Mathematik mit dem Schwerpunkt Biometrie und Grundlagen der Mathematik;
Feldhäuser Straße 67, 2804 Lilienthal, Telefon (0 42 98) 86 50
MZH 6420, Telefon -2405
Sprechzeiten: Mi 15.00–16.00 Uhr
- PEITGEN, Heinz-Otto, Dr. rer. nat., Professor;
Mathematische Methoden der technischen Kybernetik (Angewandte Mathematik);
Am Jürgens Holz 5, 2800 Bremen 33, Telefon 25 65 40
MZH 2280, Telefon -3552
Sprechzeiten: jederzeit nach den Vorlesungen
- PORST, Hans-Eberhard, Dr. rer. nat., Professor;
Mathematik mit dem Schwerpunkt Algebra;
Besselstraße 65, 2800 Bremen, Telefon 7 56 84
MZH 7080, Telefon -2276
Sprechzeiten: siehe Aushang
- ROOS, Paul, Dr. rer. nat., Professor;
Mathematik;
Heideweg 4, 2878 Wildeshausen
MZH 6260, Telefon -2270
Sprechzeiten: Do 12.00–13.00 Uhr
- SCHÄFER, Rüdiger, Dr. rer. nat., Professor;
Mathematik;
MZH 6110, Telefon -3300/-2420
Sprechzeiten: Do 14.00 – 15.00 Uhr

SCHINDLER, Manfred, Professor;
 Mathematik und Didaktik der Mathematik;
 Gladbecker Straße 3, 2800 Bremen, Telefon 47 06 20
 MZH 6140, Telefon -2249
 Sprechzeiten: Di 12.00 – 13.00 Uhr und n.V

TIMM, Jürgen, Dr. rer. nat., Professor;
 Mathematik
 (z. Zt. beurlaubt)

WISCHNEWSKY, Manfred Bernd, Dr. rer. nat., Professor;
 Mathematik mit dem Schwerpunkt Algebra;
 Franziusstraße 9, 2800 Bremen, Telefon 34 41 37
 MZH 7190, Telefon -2428, -2831
 Sprechzeiten: Di 12.00–13.00 Uhr und n. V.

Wissenschaftliches Personal in der Lehre (Mathematik)

	Raum	Ruf
Dr. Boehme, Harald	MZH 7180	-2273
Engler, Jens	MZH 6440	-2440
Faßbender, Heike	MZH 2450	-4217
Dr. Hortmann, Michael	MZH 7172	-3535
Kelb, Bernd	MZH 2400	-4816
Dr. Logemann, Hartmut	MZH 2150	-2763
Dr. Mårtensson, Bengt	MZH 2390	-2952
Mosbach, Olaf	MZH 6350	-2410
Puscher, Regina	MZH 7180	-2273
Dr. Saupe, Dietmar	MZH 2260	-4825
Wang, Kang	MZH 7170	-2208
Zahlten, Cornelia	MZH 2320	-4741
Zhao, Jun	MZH 7170	-2208

FACHBEREICH 3 STUDIENGANG MATHEMATIK

I. Grundveranstaltungen

VAK 3-100	Ringvorlesung D, SII, ab 3.Sem.		alle HLL Mathematik
	Mi 13-15 Beginn:7.4.93	MZH 7260	
VAK 3-101	Analysis II D/SII,2.Sem.,4+2 SWS StO 8(1)b Di, Fr 10-12 Di 17-19 Mi 17-19 Beginn:1.4.93	PVPA B 1.2 MZH 7260 MZH 6200 MZH 7250, 6200	Horneffer
VAK 3-102	Ergänzung zur Analysis I D, SII,A,2 SWS Mi 15-17 Beginn:7.4.93	MZH 7250	Horneffer
VAK 3-103	Lineare Algebra II StO 8(1)a Mo 10-12 Do 10-12 Mo 13-15 Beginn:1.4.93	D, SII,2.Sem.,4+2 SWS PVPA B 1.1 MZH 7260 MZH 5210 6200,6210	Krause
VAK 3-104	Ergänzung zur Linearen Algebra I D, SII,A,2 SWS Do 13-15 Beginn:1.4.93	MZH 7250	Krause
VAK 3-105	Geometrie und Lineare Algebra II P/SI,2.Sem.,4+2 SWS Mo 10-12 Do 10-12 Mo 13-15 Beginn:1.4.93	PVPA B 1.1 MZH 1380 MZH 7260	Becker
VAK 3-106	Algebra I D/SII,ab 2.Sem.,4+2 SWS StO 8(1) PVPA B II.4 Mo 8-10 Do 8-10 Do 15-17 Beginn:1.4.93	MZH 7230 MZH 5210	Herrlich

VAK 3-107	Proseminar Optimierung D,SI,4.Sem.,2 SWS DPO 3.1.1 PVPA BII.6 Di 8-10 MZH 7220 Beginn:1.4.93	Horneffer
VAK 3-108	Informatik für Lehramtsstudien- gänge I (Einführung in PAS-CAL) P/SI/SII,ab 4.Sem.,4+2 SWS PVPA B II.6 Mo, Do 10-13 MZH 1400 Mo, Do 12-13 MZH 7200 Mo, Do 12-13 7210,7220 Beginn:1.4.93	Huppertz
VAK 3-109	Ausgewählte Anwendungen P,SI,4.-6.Sem.,4+2 SWS PVPA B II.6 Mo, Do 8-10 MZH 7260 Mo 13-15 Beginn:1.4.93	Lindenau
VAK 3-112	Numerik I D/SII,4.-6.Sem.,4+2 SWS StO 8(2) PVPA B II.6 Mo 13-15 MZH 7260 Mi 10-12 MZH 7260 Di 10-12 Beginn:5.4.93	Bunse-Gerstner

II. BGW-Veranstaltungen

VAK 3-150	Proseminar Mathematik und Gesellschaft D,M,H,2 SWS BGW Mo 15-17 MZH 7260 Beginn:1.4.93	Boehme
VAK 3-151	Aktuelle Standpunkte feministischer Wissenschaftskritik (gem. Beschl.3/481 des FBR 3) D, 2 SWS BGW Vorbesprechg. 12.00 h Studierraum NW 1 Beginn:6.4.93	Scheich (LA)

VAK 3-152	Die Natur und die Wissenschaft D,M,H,2 SWS BGW Do 15-17 Beginn: 1.4.93	MZH 7250	Roos
-----------	--	----------	------

III. Serviceveranstaltungen

vgl. das Lehrangebot der betreffenden Studiengänge

IV. Projekt Mathematikunterricht

VAK 3-302	Durchführung und Auswertung einer Unterrichtseinheit in der Primarstufe P/SI,4 SWS Do 15-17 n.V. Beginn:1.4.93	PVPA B III MZH 7220	Huppertz
VAK 3-303	Durchführung und Auswertung von Unterrichtseinheiten für die Sekundarstufe I SI,4 SWS Di 8-10 Febr./März in Schulen Beginn:15.2.93	PVPA B III MZH 7220	Henning Jelinski (PL)
VAK 3-304	Durchführung und Auswertung von Unterrichtseinheiten für die Sekundarstufe II SII,4 SWS Mo 15-17 Mi 15-17 Beginn:1.4.93	PVPA B III MZH 7210 MZH 7200	Becker
VAK 3-305	Zahlbegriff und Grundrechenarten (Zahlensysteme und Arithmetik) P,2 SWS Mi 8-10	PVPA B III.9 MZH 7260 Beginn:7.4.93	Henning
VAK 3-306	Leistungsmessung und Leistungsbewertung im Mathematikunterricht P,SI,SII,M,H,2 SWS Mi 10-12 Beginn:1.4.93	PVPA B III MZH 7220	Henning

VAK 3-307	Unterrichtstheorie I (Unterrichtsvorbereitung) Das genetische Prinzip u.b.B.d.Geschichte d.Mathematik SI/SII,M,H,2 SWS PVPA A4 Di 13-15 MZH 7260 Beginn:6.4.93	Schönwälder Boehme
VAK 3-308	Anwendungsorientierter Stochastikunterricht in der SII SII,M,H,2 SWS PVPA B III.9 Di 13-15 MZH 1380 Beginn:6.4.93	Lindenu
VAK 3-309	Seminar zur Geschichte der Mathematikdidaktik P,SI,-SII,M,H,2 SWS PVPA B III.9 Do 17-19 MZH 7250	Roos
VAK 3-321	Durchführung und Auswertung fächerübergreifender Unterrichtseinheiten (mathematische Anteile) m.Kleingr. P,4 SWS PVPA B III.9 EGW C.3 Di,Fr 8-12 MZH 7230 Beginn:1.4.93	Kurth Puscher
VAK 3-322	Durchführung und Auswertung fächerübergreifender Unterrichtseinheiten (historische Anteile) P,4 SWS PVPA B III.9 Di,Fr 8-12 MZH 6200 Beginn:2.4.93	Drechsel Brünjes (PL)

V. Kurse für mittlere und höhere Semester

VAK 3-401	Funktionentheorie II Kurs und Seminar D/SII,M,H,2 SWS StO 9(2)1.B PVPA B II.5 Di 13-15 MZH 5210 Beginn:6.4.93	Oeljeklaus
VAK 3-402	Funktionalanalysis D/SII,6.Sem.,4+2 SWS StO 9(2)1.B PVPA B II.5 Di,Fr 10-12 MZH 7220 Fr 8-10 Beginn:2.4.93	Fischer

VAK 3-403	Stochastische Prozesse D,M,H,3+1 SWS StO 9(2)1.A Mo 15-17 Do 13-15 Beginn:1.4.93	MZH 7220 MZH 7200	Arnold M.Gundlach (Ü)
VAK 3-404	Einführung in die symplektische Geometrie D,SII,M,H,4+2 SWS StO 9(2)1.B Mo, Mi 15-17 Beginn:5.4.93	MZH 6120	Gamst
VAK 3-405	Spieltheorie M,H,4 SWS Di 8-10 Do 8-10 Beginn:1.4.93	MZH 7200 MZH 6200	Denneberg
VAK 3-406	Automatisches Lernen D, SII,M,2 SWS Di 10-12 Beginn:1.4.93	MZH 7200	Wischnewsky
VAK 3-407	Moduin über Hauptidealringen D, SII,M,H,4+2 SWS Mo 8-10 Do 8-10 Fr 15-17 Beginn:1.4.93	MZH 7220 MZH 7200	Porst
VAK 3-408	Einführung in die Verbandstheorie D, SII,M,H,4+2 SWS DPO 9(2)1.C Mo,Do 10-12 Do 8-10 Beginn:1.4.93	MZH 6340 MZH 6340	Hoffmann
VAK 3-409	Einführung in die Statistik D,6.Sem.,4+2 SWS Di 13-15 Fr 13-15 Mi 13-15 Beginn:1.4.93	MZH 7250 MZH 7210	Osius
VAK 3-410	Mathematische Logik D,M,H,4 SWS Di 13-15 Do 15-17 Beginn:1.4.93	MZH 7230 MZH 7210	Deutsch

VAK 3-411	Numerische Hydrogeologie II Numerik part.Dgln. von Strömungs- und Transportproblemen D,ab 6.Sem.,2 SWS Fr 8-10 Beginn:1.4.93	MZH 7220	Schäfer
VAK 3-412	Grundlagen autonomer neuronaler Netze D,SII,M,H,4 SWS Mo 10-12 Do 10-12 Beginn:1.4.93	MZH 7220 MZH 7210	Wischnewsky
VAK 3-413	Biomathematik I: Modellbildung für biologische Systeme D, SII,ab 6.Sem.,2 SWS Mo 13-15 Beginn:5.4.93	MZH 7220	Kinder J. Meyer (LA)
VAK 3-414	Fraktale Geometrie II D,M,H,4 SWS StO 9(2)1.B Mi 10-12 Do 10-12 Beginn:1.4.93	PVPA BII.5 MZH 7210 MZH 7200	Peitgen Skordev
VAK 3-415	Numerik chaotischer Systeme Vorlesung und Seminar D,M,H,2 SWS Di,Fr 10-12 Beginn:1.4.93	MZH 7210	Saupe
VAK 3-416	Minimalflächen D, SII,M,H,4+2 SWS StO 9(2)1.C BII.5 PVPA Mo,Fr 13-15 Mi 15-17 Beginn:2.4.93	MZH 7200	Münzner
VAK 3-417	Arbeitsgemeinschaft Kurs und Seminar alternativ zu 3-107 D, SII,M,H,2 SWS Di 8-10 Beginn:1.4.93	MZH 7220	Horneffer

VI. Seminare

VAK 3-420	Ergodentheorie D,H,2 SWS Di 13-15 Beginn:1.4.93	MZH 6120	Arnold M. Gundlach
VAK 3-421	Grundlagen der Geometrie (Fortsetzung) D, SII,M,H,2 SWS Do 13-15 Beginn:1.4.93	MZH 7210	Herrlich Lindenau
VAK 3-422	Homologische Algebra D,SII,M,H,2 SWS Mo 15-17 Beginn:5.4.93	MZH 7250	Hoffmann
VAK 3-423	Statistik-Seminar für Examenskandidaten H,2 SWS Do 13-15 Beginn:1.4.93	MZH 6340	Osius
VAK 3-424	Numerische Modelle der Hydrogeologie, vorgestellt durch Fallstudien D,H,2 SWS n.V. Beginn:1.4.93		Schäfer
VAK 3-425	Numerische Lösung großer unsymmetrischer Systeme D,H,2 SWS Di 13-15 Beginn:6.4.93	MZH 7210	Bunse-Gerstner
VAK 3-426	Nichtadditive Integration D,M,H,2 SWS Di 13-15 Beginn:6.4.93	MZH 6210	Denneberg
VAK 3-427	Regelungstheorie D,M,H,2 SWS Mo 15-17 Beginn:5.4.93	MZH 7200	Hinrichsen Logemann
VAK 3-428	Mathematische Methoden in der Bildverarbeitung II D,M,H,2+2 SWS Mo 10-12 Do 15-17 Beginn:5.4.93	MZH 6200 MZH 6200	Bunse-Gerstner Hinrichsen

VAK 3-429	Modellbasierte Expertensysteme D, SII,M,H,2 SWS Di 13-15 Beginn:1.4.93	MZH 7200	Wischnewsky
VAK 3-430	Seminar D, SII,M,H,2 SWS Mo 17-19	MZH 7200	Münzner
VAK 3-431	Markov-Ketten Seminar für Stud.d.Lehramts (beschränkte Teilnehmerzahl) SII,H,2 SWS Fr 10-12 Beginn:1.4.93	MZH 6340	Kinder
VAK 3-432	Differenzengleichungen D, SII,M,H,2 SWS Do 15-17	MZH 6210 Beginn:1.4.93	Krause
VAK 3-433	Bildanalyse und Visualisierung D,H,2 SWS StO 9(3) Fr 15-17 Beginn:1.4.93	MZH 7200	Jürgens Evertz, Zahlten
VAK 3-434	Zelluläre Automaten Mi 10-12,H,2 SWS Mi 10-12 Beginn:7.4.93	MZH 2270	Peitgen v. Haeseler, Skordev
VAK 3-435	Oberseminar Statistik D,H,2 SWS Do 15-17 Beginn:1.4.93	MZH 6340	Kinder Osius
VAK 3-436	Oberseminar KatMAT 2 D,H,2 SWS Di 14-16 Beginn:1.4.93	MZH 6340	Porst Herrlich
VAK 3-437	Oberseminar Dynamische Systeme D,H,2 SWS Mo 15-17 Beginn:5.4.93	MZH 5210	v. Haeseler Peitgen
VAK 3-438	Oberseminar D,H,2 SWS Mo 17-19 Beginn:1.4.93	MZH 7210	Wischnewsky

VAK 3-439	Physikalische, geologische und numerisch-mathematische Fragestel- lungen der Hydrogeologie D,M, H,2 SWS Mo 10-12 Beginn:5.4.93	MZH 7210	Schäfer, Kirchner Schröter-Isenbeck
VAK 3-440	Zufällige Dynamische Systeme D,H,3 SWS Do 15-18	MZH 6120	Arnold

VII. Sonstige Veranstaltungen

VAK 3-450	Mathematisches Kolloquium Di 15-19 Mathematik	MZH 7260	Alle HLL
-----------	---	----------	----------

Vorträge über die Sprüche der Väter

Yeschiaihu Leibowitz

**Auf den Spuren des Maimonides – Aus dem Hebräischen –
Deutsche Originalausgabe von Grete Leibowitz**

244 Seiten, Taschenbuchformat

DM 24,80

Erhältlich in allen Buchhandlungen (ISBN 3-924 072-03-5)
oder nach Überweisung von **DM 24,80**, einschl. Porto-
und Versandkosten auf das Postscheckkonto 257 810-601
Frankfurt, erhalten Sie das Buch direkt zugesandt.

Context-Verlag, 6053 Obertshausen 1

Telefon (0 61 04) 48 41

Studiengang Informatik

Professorinnen/Professoren/Honorarprofessoren/Hochschuldozenten/Oberingenieure

- BRIEFS, Ulrich, Dr. rer. pol., Honorarprofessor;**
Angewandte Informatik;
Mgr.-Nolens-Str. 2, NL 6061 GK Posterholt
- BRUNS, Friedrich-Wilhelm, Dr.-Ing., Professor;**
Technikgestaltung unter besonderer Berücksichtigung der Automatisierungstechnik;
Hermann-Allmers-Straße 25, 2800 Bremen, 1, Telefon 34 23 19
MZH 1320, Telefon -4206
Sprechzeiten: Mi 12.00–13.00 Uhr
- BÜLLESBACH, Alfred, Dr. jur., Honorarprofessor;**
Angewandte Informatik;
Weilstetter Weg 23B, 7000 Stuttgart 80
- COY, Wolfgang, Dr. rer. nat., Professor;**
Informatik mit dem fachbezogenen Schwerpunkt Systemanalyse und
Algorithmmierung im Anwendungsschwerpunkt Transport und Wertverkehr;
Feldstraße 14, 2800 Bremen, Telefon 74741
MZH 3100, Telefon -2731 – Forschungssemester –
- DÖPP, Klemens, Dr. rer. nat., Professor;**
Mathematik mit dem Schwerpunkt Theoretische Informatik;
Kugelfangtrift 150, 3000 Hannover 51, Telefon (05 11) 6014 13
MZH 5240, Telefon -3337
Sprechzeiten: Mo 15.00–16.00 Uhr und Di 12.00–13.00 Uhr
- FRIEDRICH, Jürgen, Dr. rer. pol., Professor;**
Angewandte Informatik, mit dem Schwerpunkt Informatik und Gesellschaft;
Wachmannstraße 34, 2800 Bremen 1, Telefon 341614
MZH 3440, Telefon -3395/-2488
Sprechzeiten: Mo 14.00–18.00 Uhr
- HAEFNER, Klaus, Dr. rer. nat., Professor;**
Angewandte Informatik, gesellschaftliche Wirkungen der Informationstechnik
und Bildungstechnologie;
Im Alten Hofe 6, 2863 Ritterhude, Telefon (04 21) 6372 09
MZH 8080, Telefon -2849/-2924
Sprechzeiten: Mo 10.00–12.00 Uhr
- KEEDY, J. Leslie, Dr. phil., Ph. D., Professor;**
Praktische Informatik (Betriebssysteme);
MZH 1090, Telefon -2947
Sprechzeiten: n.v.
- KREOWSKI, Hans-Jörg, Dr.-Ing., Professor;**
Informatik mit dem Schwerpunkt Theorie der Programmierung;
MZH 3260, Telefon -2956
Sprechzeiten: Mo 12.00–13.00 Uhr und Mi 14.00–15.00 Uhr

- KRIEG-BRÜCKNER, Bernd, Dr. rer. nat., Professor;
Programmiersprachen, Übersetzer und Softwaretechnik;
Lichtenbergstraße 12, 2804 Lilienthal, Telefon (0 42 98) 10 24
MZH 8070, Telefon -3660 – Forschungssemester –
Sprechzeiten: nach Vereinbarung
- KUBICEK, Herbert, Dr. rer. pol., Professor;
Angewandte Informatik, insbesondere Büro- und Verwaltungsautomation;
MZH 3510, Telefon -2830
Sprechzeiten: Mi 15.00–17.00 Uhr
- MARTE, Gert, Dr.-Ing., Professor;
– siehe FB 1/Elektrotechnik –
Sprechzeiten: Mo 10.00–12.00 Uhr
- NAKE, Frieder, Dr. rer. nat., Professor;
Informatik mit dem Schwerpunkt Programmier- und Dialogsprachen,
insbesondere graphische Datenverarbeitung und interaktive Systeme;
Schenkendorfstraße 73, 2800 Bremen, Telefon 23 2150
MZH 3120, Telefon -3525
Sprechzeiten: Do 15.00–17.00 Uhr
- PFLÜGER, Jörg-Martin;
Theorie der Informatik;
Roonstraße 33, 2800 Bremen, Telefon 70 05 49
MZH 3090, Telefon -4125
Sprechzeiten: Do 15.00–17.00 Uhr
- RÖDIGER, Karl-Heinz, Dr.-Ing., Hochschuldozent;
Angewandte Informatik;
Graf-Moltke-Straße 38, 2800 Bremen 1, Telefon 34 92 98
MZH 3320, Telefon -2837
Sprechzeiten: Do 15.00–17.00 Uhr
- STEINMÜLLER, Wilhelm, Dr. jur., Professor;
Rechts- und Verwaltungsinformatik mit dem fachbezogenen Schwerpunkt
Datenschutz in den Anwendungsschwerpunkten Transport und Wertverkehr,
öffentlicher Dienst und industrielle Produktion;
Im Moor 5, 2800 Bremen, Telefon 25 51 91
MZH 3470, Telefon -2961
Sprechzeiten: Di 13.00–15.00 Uhr

Wissenschaftliches Personal in der Lehre (Informatik)

	Raum	Ruf
Brössler, Peter	MHZ 1135	-2100
Drewes, Frank	MZH 3230	-4335
Erb, Ulrike	MZH 3530	-2625
Dr. Evered, Mark	MZH 1070	-2366
Gropengießer, Reinhard	MZH 3070	-2234
Dr. Habel, Annegret	MZH 3270	-3489
Hindermann, Jutta	MZH 1140	-4072
Höller, Heinzpeter	MZH 3530	-2625
Hönisch, Ulf	MZH 3080	-2234
Kanzow, Eckhard	MZH 2350	-2788
Müller, Joachim	MZH 1120	-2280
Oeltjen, Wiebke	MZH 3130	-2421
Plump, Detlef	MZH 3280	-2239
Siedenburg, Jörg	MZH 1080	-4215
Vosseberg, Karin	MZH 1135	-2100
Wolff, Burghard	MZH 8120	-4228

Hochschuldozent (i.V.)

Dr. Spillner, Andreas	MZH 1125	-2449
-----------------------	----------	-------

Fachbereich 3 – Studiengang Informatik

Bedeutung der Ziffern in der Veranstaltungskennzahl:

1. Ziffer: 3 = Fachbereich 3 (Mathematik/Informatik)
2. Ziffer: 5 = Grundstudium
6 = Hauptstudium, Theoretische Informatik
7 = Hauptstudium, Praktische Informatik
8 = Hauptstudium, Angewandte Informatik
9 = Grund- und Hauptstudium, sonstige Veranstaltungen
3. Ziffer: Im Grundstudium:
1 = Mathematik
2 = Theoretische Informatik
3 = Algorithmen und Programmierung
4 = Rechnerorganisation
5 = Angewandte Informatik
6 = Informatik und Gesellschaft
7 = Programmierlabor
Im Hauptstudium:
Teilbereiche der drei Prüfungsgebiete (laut Studienordnung, s.u.)
4. Ziffer: Im Grundstudium:
Semester (lt. Studienordnung)
Im Hauptstudium:
laufende Nr. innerhalb des Teilbereichs.

Bei den Hauptstudiumsveranstaltungen ergibt sich aus der 2. Ziffer der Veranstaltungskennzahl das Prüfungsgebiet, für das die Lehrveranstaltung anerkannt ist.

Teilbereiche der Prüfungsgebiete:

Theoretische Informatik

- Algorithmen und Komplexitätstheorie 61
- Formale Sprachen 62
- Theorie der Programmierung 63
- Spezielle Gebiete 69

Praktische Informatik

- Betriebssysteme und Rechnerarchitektur 71
- Datenbanksysteme 72
- Datenkommunikation und Verteilte Systeme 73
- Grafische Datenverarbeitung und Interaktive Systeme 74
- Programmiersprachen und Übersetzerbau 75
- Softwaretechnik 77
- Spezielle Gebiete 79

Angewandte Informatik

Bürosysteme 81
Verwaltungssysteme (Rechts- und Verwaltungsinformatik) 82
Telekommunikationssysteme 83
Informationsrecht und Datenschutz 84
Methoden der Angewandten Informatik 85
Informatik und Gesellschaft 86
Berufspraxis 87
Spezielle Gebiete 89

Bedeutung von Abkürzungen:

K:	Kurs	K/S:	Kurs/Seminar
S:	Seminar	L:	Labor
Ü:	Übung	P:	Praktikum
PL:	Projektplenum	AV:	Arbeitsvorhaben im Projekt

A. Grundstudium

2. Semester

3-512	K	Mathematik für Informatiker II 4 + 2 SWS K: Fr 10 – 12, MZH 1400 K: Do 10 – 12, MZH 1380 Ü: Do 8 – 10, MZH 1380 Ü: Do 17 – 19, MZH 1380	Hortmann
3-532	K	Algorithmen und Programmierung II 2 + 2 SWS K: Mo 10 – 12, Bibliothekssaal Ü: Fr 13 – 15, MZH 5300	Nake Ü: Oeltjen
3-542	K	Rechnerorganisation II 2 + 2 SWS K: Di 13 – 15, MZH 1400 Ü: Mo 17 – 19, MZH 7230	Pflüger Ü: Pirr
3-552a	K	Angewandte Informatik Ia Verwaltung 2 + 2 SWS K: Di 10 –12, MZH 5210 Ü: Di 8 – 10, MZH 6210 Ü: Di 17 – 19, MZH 6210 Ü: Mi 17 – 19, MZH 6210	Steinmüller
3-552b	K	Angewandte Informatik Ib Wirtschaft 2 + 2 SWS K: Mi 13 – 15, MZH 5210 Ü: Di 17 – 19, MZH 5300 Ü: Mi 17 – 19, MZH 5300	Kubicek Ü: Erb
3-552c	K	Angewandte Informatik Ic Produktion 2 + 2 SWS K: Do 13 – 15, MZH 7260 Ü: Di 17 – 19 Ü: Mi 17 – 19 GW2, B1750	Bruns
3-562		Informatik und Gesellschaft I Rationalisierung und Automatisierung 2 + 2 SWS K: Mo 15 – 18 (14tägig), MZH 1400 Ü: Di 17 – 19, MZH 7200	Briefs Ü: N.N.

4. Semester

3-514	K	Mathematik für Informatiker IV 2 + 2 SWS K: Di 13 – 15, Bibliothekssaal Ü: Do 8 – 10, MZH 6210 Ü: Do 17 – 19, MZH 6210	Roos
3-524	K	Theoretische Informatik II 2 + 2 SWS K: Di 10 – 12, MZH 1400 Ü: Di 8 – 10, MZH 5300 Ü: Di 17 – 19, MZH 7210	Döpp
3-534	K	Algorithmen und Programmierung IV Parallele Systeme 2 + 2 SWS K: Mo 13 – 15, MZH 1400 Ü: Mi 8 – 10, MZH 6200 Ü: Mi 17 – 19, MZH 7210	Evered (LA) Ü: Siedenburg
3-554a		Angewandte Informatik III Analyse und Gestaltung sozio- technischer Systeme 2 + 2 SWS K: Mi 13 – 15, Kl. Hörsaal Ü: Mo 8 – 10, MZH 5210 Ü: Mo 17 – 19, MZH 7260	Rödiger Ü: Bertrand, Oechtering
3-554b		Angewandte Informatik IIb Verwaltung II 2 + 2 SWS K: Mo. 15 – 17, MZH 6200 Ü: Di. 15 – 17, MZH 6210	Kuhlmann (LA)
3-574	P	Software-Praktikum 3 SWS P1: Mo 15 – 18 P2: Di 13 – 16 P3: Mi 8 – 11 P4: Do 13 – 16 P5: Fr 10 – 13 MZH 5212	Nake, Rödiger, N.N.
3-594	S	PROBE 93: Vorbereitung des Projektstudiums mit allen Beteiligten 2 SWS Di 15 – 17, MZH 1400	Kubicek

B. Projekte des Hauptstudiums**6. Semester**

3-748	AV	Projekt BIZARR 2, AV 2 4 SWS Do 8 – 12, MZH 7230 Do 12 – 16, MZH 7230	Kreowski Drewes
3-758	AV	Projekt FORAUS 2 Formatierung von Dokumenten mit unterschiedlichen Sichten 4 SWS Do 10 – 12 Do 13 – 15 MZH 8090	Fröhlich (LA)
3-759	AV	Projekt FUSEL 2 Funktionale Sprachen effizient kompiliert 2 SWS Do 15 – 17, MZH 1380	Gersdorf (LA)
3-828	AV	Projekt Infothek 2 AV 1, 2, 3 4 SWS Do 15 – 17, MZH 7260	Kubicek Höller Redder (LA)
3-829	PL	Projekt Infothek 2 2 SWS Do 9 – 11, MZH 7250	Kubicek Redder (LA) Höller

8. Semester

3-719	AV	Projekt MONA LISA 4 4 SWS Do 9 – 13 siehe Aushang	Keedy (LA) Evered Siedenburg Brössler
3-749	AV	Projekt TOOLIP 4 Ein Werkzeugkasten für (idealistische) Bilder AV: Umsetzung des Entwurfs in arbeitsteiligen Gruppen 4 SWS Do 8 – 12 MZH 5300 + Seminarraum BIGLAB	Nake Zimmer

3-746	AV	Aktuelle Probleme algorithmischer Bilderzeugung (im Projekt TOOLIP) 2 SWS Do 13-15 MZH 5210 + Seminarraum BIGLAB	Claussen (LA)
3-778	AV	Projekt ProTest 4 Programme Testen 6 SWS Do 8 - 12 + 13 - 15, MZH 7220	Spillner J. Müller
3-779	AV	Projekt REVENGE 4 4 SWS Do 13 - 17 MZH 5300	Keedy (LA) Vosseberg Menger Hindersmann
3-853	PL	DaBIS 2 2 SWS Do 8 - 10, MZH 7210	Peschek- Schröder (LA)
3-854	AV	DaBIS Endbericht 2 SWS Do 10 - 12, MZH 6200	Steinmüller
3-897	SE	Geschlechtsspezifische Aspekte der Informatik im Rahmen der System- gestaltung 2 SWS Do. 15 - 17, MZH 7200	Peschek- Schröder (LA)
3-899	AV	Projekt AUSGLEICH 4 Bewertung des Verfahrens AUSGLEICH für Rechnernetze 2 SWS Do 13 - 15, MZH 6210	Marte

C. Weitere Veranstaltungen des Hauptstudiums

ab 5. Semester

3-663	S	Formale Semantik von Programmiersprachen 2 SWS Di 15 - 17, MZH 5300	Pflüger
3-631	K	Termersetzungssysteme 4 SWS Mo 15 - 17, MZH 5300 Mi 13 - 15, MZH 7210	Plump (LA)

3-691	K	Syntaktische Methoden der Bilderzeugung 2 4 SWS Mo 10 – 12, MZH 5210 Fr 8 – 10, MZH 5210	Kreowski
3-692	K	Petrinetze 4 SWS Mo 13 – 15, MZH 5300 Mi 13 – 15, MZH 7220	Döpp
3-751	K	Generische Theorembeweissysteme 4 SWS Di 13 – 15, MZH 6200 Fr 10 – 12, MZH 7200	Qian (LA)
3-753	S	Optimierungstechniken im Übersetzerbau 2 SWS Di 15 – 17, MZH 7200	Gersdorf (LA)
3-771	K	CASE – Systeme & Werkzeuge 2 SWS Di 13 – 15, MZH 7220	Spillner
3-772	K	Software-Qualitätssicherung und Software-Evaluation 2 SWS K: Di 15 – 17, MZH 5210	Rödiger
3-791	K	Eine Welt aus Zeichen. Betrachtungen zu Informatik und Semiotik, Künstlich- keit und Kunst, Konstruktion und Gestaltung. Kein Erwerb von Leistungs- nachweisen möglich. 2 SWS K: Mo 17 – 19, MZH 5210	Nake
3-792	K,P	Einführung in die Künstliche Intelligenz 4 + 2 SWS K: Fr 10 – 12, MZH 5210 P: siehe Aushang	Lu Ü: Swart
3-793	K	Wissensrepräsentation und Wissensakquisition 2 SWS Ort und Zeit siehe Aushang	Lu
3-831	S	Möglichkeiten und Grenzen der Technikfolgenabschätzung bei infra- strukturellen IuK-Systemen (zum Projekt Infothek, offen für alle) 2 SWS S: Do 11 – 13, MZH 7250	Kubicek

3-832	K	Kommunikationstechniken und Normen 2 SWS Mo 10 – 12, MZH 7230	Höller (LA)
3-841	K	Neuere Datenschutzentwicklung in Europa 2 SWS erste Sitzung 1.4., 14.00 Uhr MZH 3570	Büllesbach
3-851	S	Kriterien der Systemgestaltung und Verfahren der Informatik 2 SWS Do 13 – 15, MZH 6200	Steinmüller
3-861	S	Mythen und Utopien der Informationsgesellschaft 2 SWS Di 10 – 12, MZH 5300	Bertrand (LA) Oechtering (LA)
3-871	S	Berufspraxis: Rollen und Interessenkonflikte 2 SWS Mo 11 – 13, MZH 6210	Kuhlmann (LA)
3-872	K	Informatik in der Türkei: Studium und berufliche Praxis (einschl. Exkursion) Ort und Zeit siehe Aushang	Friedrich
3-891	S	Logistik-Informatik in Produktion und Transport (offen für alle, im WS als Projekt) 2 SWS Di 13 – 15, MZH 5300	Kanzow (LA)
3-892	S	Verkehrssysteme 2 SWS Mo 15 – 17, MZH 6210	Marte
3-893	K	Warteschlangenmodelle für Rechensysteme 2 SWS Do 10 – 12, MZH 6210	Marte
3-895	K,P	Software-Ergonomie und multi- mediale Systeme (einschl. Praktikum im Software-Ergonomie-Labor) 2 + 2 SWS K: Mo 10 – 12, MZH 5300 P: Mo 13 – 17 (14-tägig), MZH 3420	Friedrich

D. Sonstige Veranstaltungen

3-693	S	Seminar Theoretische Informatik (für DiplomandInnen und DoktorandInnen) 2 SWS Mi. 15 – 17, MZH 7210	Kreowski
3-712	S	DiplomandInnen-Seminar 2 SWS Fr 10 – 12 MZH 5300	Keedy, Brössler Vosseberg, Evered Siedenburg, Menger Hindersmann
3-741	S	DiplomandInnen-Seminar Grafische Datenverarbeitung und interaktive Systeme 2 SWS Do 17 – 19, MZH 3150	Nake
3-752	S	Korrektheitserhaltende Transfor- mationen, Doktorandenseminar 2 SWS Fr 15 – 17, MZH 8090	Krieg-Brückner
3-729	S	DiplomandInnen-Seminar 2 SWS Mi 10 – 12, MZH 6200	Jasper (LA)
3-775	S	DiplomandInnen-Seminar Softwaretechnik und Software- Ergonomie 2 SWS Mi 15 – 17, MZH 7220	Rödiger
3-794	S	Verhaltenssteuerung instinkt- basierter Roboter, Diplomanden- und Doktorandenseminar 2 SWS Fr 13 – 15, MZH 8090	Krieg-Brückner
3-884	S	DiplomandInnen-Seminar Rechtinformatik 2 SWS Di. 15 – 17, MZH 6200	Steinmüller
3-894	S	DiplomandInnen-Seminar Produktionsinformatik 2 SWS Do 10 – 12 GW 2, B 1810	Bruns

3-896	K	Warum verabschiedet sich Deutschland von der Produktion von Informationstechnik? Wieviel Schuld trifft die deutsche Informatik? 2 SWS Do 17 – 19, MZH 5210	Haefner
3-852		Zur arbeitsorientierten Gestaltung informations- und kommunikationstechnischer Systeme 3 SWS Mi 14 – 17, MZH 5300	Bruns Friedrich Lange Müller
3-911	S	Kolloquium: Raumorientierung und Handlungsorganisation autonomer Systeme (für Mitglieder des Graduiertenkollegs, offen für Interessierte) 2 SWS Mo 17 – 19, Kl. Hörsaal	Krieg-Brückner
3-912		Englisch für InformatikerInnen 2 SWS Mi. 10 – 12, MZH 5210	König (LA)
3-913	K	Computerunterstützter Unterricht – Ergänzung des Lehrens und Lernens in der Schule 2 SWS Mo 15 – 17, MZH 7230	Haefner
3-914	K	Einführung in die Informationstechnik – Was muß der Mensch selber tun? – Was leistet der Computer? 4 SWS Mo 17 – 19, MZH 5300 Do 15 – 17, MZH 5210	Haefner
3-999	K	Herrschende Wissenschaft – Wissenschaft der Herrschenden 2 SWS Ort und Zeit siehe Aushang	Storim (LA)
10-3018	S	Alternative Grammatikmodelle (im Studiengang Linguistik) 2 SWS Mi. 15 – 17	Wagner

Yeschiaahu Leibowitz

Vorträge über die Sprüche der Väter

Auf den Spuren des Maimonides

Die „**Sprüche der Väter**“ sind eines der 63 Traktate der Mischna, die im 3. Jh. v. Chr. nach heftigem Ringen niedergeschrieben wurde und einen Teil der „Mündlichen Lehre“ bildet. Leibowitz hat eine Auswahl der „Sprüche der Väter“ in 31 Vorträgen im israelischen Rundfunk behandelt. Sein Buch ist eine leichte Überarbeitung dieser Vorträge.

Yeschiaahu Leibowitz, geboren 1903 in Riga, 1919 Flucht nach Deutschland, Studien der Chemie und Medizin in Berlin, Heidelberg und Basel, mehrere Doktorhüte, 1934 Flucht nach Palästina, Professor an der Hebräischen Universität Jerusalem, seit Jahren Kritiker der israelischen Regierungspolitik, Israels radikalster Denker und lästiger Patriarch, 1993 Verleihung des Israelischen Staatspreises.

DM 24,80 · 244 Seiten · ISBN 3-924072-03-5

Context-Verlag · 6053 Obertshausen 1

Fachbereich 4 – Produktionstechnik

Der Fachbereich 4 betreut den Studiengang Produktionstechnik

	Raum	Ruf
Sprecher des Fachbereiches		
Prof. Dr.-Ing. D.H. Müller	FZB 1070	-4262/2326
Beauftragter für die Lehre		
Prof. Dr.-Ing. A. Visser	FZB 1090	-2443
Fachbereichssekretär		
Herbert Ruthke	FZB 2160	-3850
Geschäftsstelle für den Fachbereichsrat		
Harry E. Bleich	FZB 2190	-3367
Geschäftsstelle für den Promotionsausschuß Produktionstechnik Dr.-Ing.		
Inge Ammerschubert-Schuldt	FZB 2150	-2773
Diplomprüfungsausschuß Produktionstechnik		
Vorsitzender: Prof. Dr.-Ing. A. Schöne	FZB 0080	-2934
Geschäftsstelle	FZB 2150	-2773
	FZB 2160	-3850
	FZB 2190	-3367
Praktikantenobmann		
Dr.-Ing. Bernd Biesecker	FZB 2120	-2411
Arbeitswissenschaft		
HEEG, Franz Josef, Prof. Dr.-Ing.	BIBA, 0476	-5555
SCHWIER, Willi, Dr.-Ing.	FZB 2200	-2843
PHILIPSEN, Geerd, Dr., Dipl.-Psych.	IW 1, 1140	-2278/-4704
Fertigungseinrichtungen		
VISSER, Andreas, Prof. Dr.-Ing.	FZB 1090	-2443
DRESCHER, Klaus, Dipl.-Inform.	FZB 1060	-2267
JUNKER, Matthias, Dipl.-Ing.	FZB 0140	-3470
KOHLHAAS, Erich, Dipl.-Ing.	FZB 0100	-5061
PEINEMANN, Frank, Dipl.-Ing.	IW1 1210	-4681
SAATHOFF, Heinz, Dipl.-Inform.	FZB 1060	-2267
SAHLBERG, Jürgen	FZB 1060	-2267
Fertigungsverfahren		
BRINKSMEIER, Ekkard, Prof. Dr.-Ing.	FZB 0360	-5400
PREUß, Werner, Dr.rer.nat. (LFM)	BITZ 0.21	-2208-115
RIEMER, Oltmann, Dipl.-Ing. (LFM)	FZB 0410	-5486
MINKE, Ekkehard, Dr.-Ing.	FZB 0230	-3530
CINAR, Muharrem, Dipl.-Ing.	FZB 0420	-5388
ECKEBRECHT, Jochen, Dipl.-Soz.päd.	FZB 0460	-5488
SCHNEIDER, Christoph, Dipl.-Ing.	FZB 0410	-5487

	Raum	Ruf
Technische Mechanik / Strömungslehre –		
Zentrum für angewandte Raumfahrttechnologie und Mikrogravitation (ZARM)		
RATH, Hans J., Prof. Dr.-Ing.	Fallturm 1290	-2752
AGHA-MIRSALIM, Mojtaba, Dipl.-Inform.	Fallt.2 1540	-4330
ARENS-FISCHER, Wolfgang, Dipl.-Ing.	Fallt.2 1510	-4190
BERG, Stefan, Dipl.-Ing.	Fallturm 1140	-4314
DITTUS, Hansjörg, Dr.rer.nat.	Fallturm 1030	-3604
DREYER, Michael, Dipl.-Ing.	Fallt.2 1550	-4788
EGBERS, Christoph, Dipl.-Ing.	Fallturm 1190	-2321
EIGENBROD, Christian, Dipl.-Ing.	Fallturm 1210	-4078
GREGGER, Ralf, Dipl.-Phys.	Fallt.2 1410	-3464
HEYEN, Reiner, Dipl.-Ing.	Fallt.2 1620	-4791
IGLSEDER, Heinrich, Dr.-Ing.	Fallturm 1020	-2855
KACZMARCZIK, Ulrich, Dipl.-Ing.	Fallturm 1210	-4078
KEMMERICH, Thomas, Dipl.-Ing.	Fallt.2 1600	-2505
KÖNIGSMANN, Hans Jörg, Dipl.-Ing.	Fallturm 1150	-3635
KRÖGER, Ralf, Dipl.-Ing.	Fallt.2 1550	-4788
KUHLMANN, Hendrik C. Dr.rer.nat.	Fallt.2 1480	-4786
LIU, Ming, Dipl.-Ing.	Fallt.2 1520	-2353
MEIER, Martin, Dr.-Ing.	Fallt.2 1490	-4191
MIDDELBERG, Jan, Dipl.-Phys.	Fallturm 1220	-2215
NORDBROCK, Uwe, Dipl.-Ing.	Fallt.2 1520	-2353
OELZE, Holger, Dipl.-Ing.	Fallturm 1150	-2154
PAMPFERIN, Olaf, Dipl.-Ing.	Fallt.2 1500	-4187
RISTAU, Reinhard, Dipl.-Ing.	Fallturm 1190	-2321
SAB, Volker, Dipl.-Math.	Fallt.2 1580	-3638
SCHLOMM, Peter, Dipl.-Ing.	Fallturm 1200	-4114
SCHWARK-WERWACH, Bernhard, Dipl.-Phys.	Fallturm 1220	-2215
STENGELE, Florian, Dipl.-Ing.	Fallturm 1170	-3551
STURM, Dieter, Dipl.-Ing.	Fallturm 1170	-3551
TREUNER, Matthias, Dipl.-Ing.	Fallturm 1040	-3605
WU, Jian, Dr.-Ing.	Fallturm 1180	-2608

Meß-, Steuerungs- und Regelungstechnik, einschl. Datentechnik –

Institut für Meß-, Regelungs- und Systemtechnik (IMRS)		
SCHÖNE, Armin, Prof. Dr.-Ing.	FZB 0080	-2934
AWAD, Muhammed, Dipl.-Ing.	FZB 0150	-2355
BÜNGENER, Nils, Dipl.-Ing.	FZB 0120	-2334
FENG, Zheng-Yuan	FZB 0180	-5487
GUO, Limin, Dr.-Ing.	FZB 0130	-3468
KETTLER, Barbara, Dipl.-Phys.	IW 1, 1110	-2324
LEHMANN, Peter, Dipl.-Phys.	IW 1, 1200	-4189
LUKAS, Peter, Dipl.-Ing.	FZB 0120	-2334
PETERS, Jörg, Dipl.-Ing.	IW 1, 1200	-4189
REHFELDT, Knud, Dipl.-Ing.	FZB 0190	-5484
SHIKHABOUMASOUDI, Akbar, Dipl.-Ing.	IW 1, 1110	-2324
SORG, Michael, Dipl.-Ing.	FZB 0190	-5483
SUN, Xuelei, Dipl.-Ing.	FZB 0150	-2355

Produktionssystematik –

(Fertigungsorganisation, Materialfluß- und Automatisierungstechnik in der Fertigung)

HIRSCH, Bernd E., Prof. Dr.-Ing.	BIBA 1086 OG	-3384
AHLERS, Reinhard, Dipl.-Ing.	BIBA 0080 EG	-5556
BOETZEL, Heinz, Dipl.-Ing.	BIBA 0190 EG	-5579
IHFELFELDT, Frank, Dipl.-Ing.	BIBA 0080 EG	-5556
KRÖMKER, Mathias, Dipl.-Ing.	BIBA 1420 OG	-5537
KUHLMANN, Thorsten, Dipl.-Wirtsch.-Ing.	BIBA 1390 OG	-5540
LISCHKE, Christian, Dipl.-Wirtsch.-Ing.	BIBA 2130 OG	-5540
LUTZ-KUNISCH, Birgitt, Dipl.-Ing.	BIBA 1050 OG	-2737
SCHUMACHER, Jens, Dipl.-Inform.	BIBA 0120 EG	-5562
SEIDEL, Karsten, Dipl.-Ökon.	BIBA 0490 EG	-5591
SPATZ, Harry, Dipl.-Inform.	BIBA 0520 EG	-5581
VOEGE, Markus, Dipl.-Ing.	BIBA 1400 OG	-5539

Technische Thermodynamik, Wärme- und Stofftransport

GENTHNER, Klaus, Prof. Dr.-Ing.	FZB 2080	-2229/3603
BIESECKER, Bernd, Dr.-Ing.	FZB 2120	-2411
DRÖGEMÜLLER, Peter, Dipl.-Ing.	FZB 2110	-3334
GREGORZEWSKI, Armin, Dipl.-Ing.	FZB 2110	-3334
KOCKMANN, Norbert, Dipl.-Ing.	IW 1, 1160	-3474
SCHOLZ, Reinhard, Dipl.-Ing.	IW 1, 1160	-3474

Konstruktionslehre / CAD**Bremer Institut für Konstruktionstechnik (BIK)**

MÜLLER, Dieter H., Prof. Dr.-Ing.	FZB 1070	-2326/4262
BÖTTCHER, Thomas, Dipl.-Ing.	FZB 2230	-4083
BURGHARDT, Dieter, abgeordn. Lehrer	FZB 2140	-4083
COLLET, Michael, Dipl.-Inform.	IW 1, 0140	-4557
FRANZ, Thomas, Dipl.-Ing.	FZB 2065	-4991
HASENPETH, Jochen, Dipl.-Ing.	FZB 0190	-5431
HENNIGS, Dirk, Dipl.-Ing.	FZB 0190	-5431
KLÖCKER-STELTER, Stefan, Dr.-Ing.	FZB 2170	-2322
OESTERMANN, Kai, Dipl.-Ing.	FZB 2220	-5431
SCHLOEN, Tim, Dipl.-Ing.	FZB 2230	-4083
TENZLER, Andreas, Dipl.-Ing.	FZB 0180	-3205
WEIGEL, Andreas, Dipl.-Ing.	FZB 0190	-5431

Verfahrenstechnik

BAUCKHAGE, Klaus, Prof. Dr.-Ing.	FZB 1410	-3479
FRITSCHING, Udo, Dr.-Ing.	FZB 1440	-3663
SCHULTE, Günther, Dr.-Ing.	FZB 1460	-2791
ULRICH, Joachim, Dr.-Ing., Privatdozent	FZB 1380	-2670
WRIEDT, Thomas, Dr.-Ing.	FZB 1450	-2507
	FZB 1500	-2311
UHLINWINKEL, Volker, Dr.-Ing.	FZB 1530	-5406
AHRENDT, Jürgen, Dipl.-Ing.	FZB 1490	-3583
ANDERSEN, Olaf, Dipl.-Ing.	FZB 0430	-5475

ELHAUS, Bernd, Dipl.-Ing.	FZB 0460	-2982
FABIAN, Jürgen, Dipl.-Ing.	ZB, C 1190	-4293
HÜNKEN, Ingo, Dipl.-Phys.	ZB, C 0020	-2359
IRRETIER, Olaf, Dipl.-Ing.	FZB 1470	-2946
JIANG, Zilong, Dipl.-Ing.	IW 1, 1030	-4085
KALLIES, Bernd, Dipl.-Ing.	ZB, C 1190	-4293
LAMPE, Karl, Dipl.-Ing.	FZB 1370	-3350
Li, Zi, Dipl.-Ing.	FZB 1440	-5418
LÜHEDE, Jürgen, Dipl.-Ing.	FZB 1440	-5418
LÜHMANN, Jürgen, Dipl.-Phys.	ZB, C 0020	-2359
MANASSE, Uwe, Dipl.-Phys.	IW 1, 1030	-3819
MENG, Rongxiang, Dipl.-Ing.	FZB 1500	-2311
MOHAMEED, Ali, Dipl.-Ing.	ZB, C 1190	-4045
NEUMANN, Matthias, Dipl.-Ing.	ZB, C 0030	-4031
POSCHMANN, Marcus, Dipl.-Ing.	ZB, C 1190	-4045
REICH, Wolfgang, Dipl.-Ing.	FZB 0450	-3246
RENDER, Manfred, Dipl.-Ing.	FZB 1340	-3674
SCHOLZ, Thomas, Dipl.-Ing.	FZB 1490	-2296
WANGNICK, Katrin, Dipl.-Ing.	ZB, C 0030	-3522
ZHANG, Hong, Dipl.-Ing.	IW 1, 1050	-2856

Werkstoffwissenschaft

MAYR, Peter, Prof. Dr.-Ing.	IWT, FZB 2370	-5300
BERNDT, Harald, Dipl.-Phys.	IWT, FZB 2320	-5313
CRUMMENAUER, Jürgen, Dipl.-Phys.	IWT, FZB 2310	-5308
KEBLER, Olaf, Dipl.-Ing.	IWT, FZB 2440	-5325
KREFT, Ute, Dipl.-Phys.	IWT, FZB 1160	-5354
KURTH, Bernhard, Dipl.-Phys.	IWT, MPA	537080
LÜBBEN, Thomas, Dipl.-Phys.	IWT, FZB 2410	-5321

Technikgestaltung und Technologie-Entwicklung

WITTKOWSKY, Alexander, Prof. Dr.-Ing.	FZB 0290	-2681/2844
BREUNIG-LYRITI, Vassiliki, Dr.rer.nat.	FZB 0280	-2307
FRITSCHKE, Andreas, Dipl.-Phys.	FZB 0270	-3416
RICHTER, Wilfried, Dipl.-Phys.	IW 1, 080	-2352

Werkstofftechnik/Faserverbundwerkstoffe, Spezialfasern

HARIG, Helmuth, Prof. Dr.-Ing.	FIBRE 533	3608910
WINKLER, Kirsten, Dipl.-Ing.	FIBRE 508	3608922

Schweiß- und schneidtechnische Fertigungsverfahren

SEPOLD, Gerd, Prof. Dr.-Ing.	BIAS	5001
BINROTH, Christian, Dipl.-Ing.	BIAS	5045
HEIDENREICH, Bernd, Dipl.-Ing.	BIAS	5042
METEV, Simeon, Prof. Dr.	BIAS	5046

Umwelttechnik

RÄBIGER, Norbert, Prof. Dr.-Ing.	FVG M 1180	-4223
BRAMBACH, Reiner, Dipl.-Ing.	FVG M 1160	-4339
GIACOMAN-VALLEJOS, German, Dipl.-Ing.	FVG M 1160	-4194
GROTH, Karsten, Dipl.-Ing.	FVG M 1040	-4338
GUDER, Raif, Dipl.-Ing.	Fahrenheithaus	-4350
ÖZOGUZ, Gürhan, Dipl.-Ing.	FVG M 1020	-4177
ÖZOGUZ, Yavuz, Dr.-Ing.	FVG M 1021	-4185
STARKE, Joachim, Dipl.-Ing.	Fahrenheithaus	-4350

Technische Mechanik – Strukturmechanik

Prof. Dr.-Ing. Reinhold Kienzler	FZB 0230	-2255
KRÜGER, Heinrich, Dipl.-Ing.	FZB 0170	-4452
MÜHLICH, Uwe, Dipl.-Ing.	FZB 0170	-4452

Professorinnen/Professoren

- BAUCKHAGE, Klaus, Dr.-Ing., Professor;
Verfahrenstechnik;
FZB 1410, IWT, Badgasteiner Str. 3, Tel: 3479
Sprechzeiten: nach Vereinbarung
- BRINKSMEIER, Ekkard, Dr.-Ing. Professor
Fertigungsverfahren
FZB 0360, Telefon: -5400
- GENTHNER, Klaus, Dr.-Ing., Professor;
Technische Thermodynamik, Wärme- und Stofftransport;
FZB 2080, Telefon: -2229/3603
Sprechzeiten: nach Vereinbarung
- GREGER, Gottfried, Dr. rer. nat. Honorarprofessor;
Technologien und Verfahren zur industriellen Nutzung
der Mikrogravitation
Auf dem Scheid 2, 5330 Königswinter
- HARIG, Helmuth, Dr.-Ing., Professor;
Werkstofftechnik/Faserverbundwerkstoffe, Spezialfasern
Am Querkamp 11, 2800 Bremen 33, Telefon: 250717
Faserinstitut Bremen e.V. (FIBRE), Baumwollbörse, Wachtstraße
17-24, 2800 Bremen 1, Telefon: 36089-0 Fax: 360 8913
Sprechzeiten: nach Vereinbarung
- HIRSCH, Bernd E., Dr.-Ing., Professor;
Produktionssystematik (Fertigungsorganisation, Materialfluß-
und Automatisierungstechnik in der Fertigung); Donandtstraße 33,
2800 Bremen 1
Biba, Hochschulring 20, Telefon -3384
Sprechzeiten: nach Vereinbarung
- KIENZLER, Reinhold, Dr.-Ing., Professor;
Technische Mechanik – Strukturmechanik;
Buxtorffstraße 11, 2800 Bremen 1, Telefon: 210728
FZB 0230, Telefon: -2255
Sprechzeiten: nach Vereinbarung
- MAYR, Peter, Dr.-Ing. habil., Professor;
Werkstoffwissenschaft;
IWT, Badgasteiner Str. 3, Telefon: 218-5300
- MÜLLER, Dieter H., Dr.-Ing., Professor;
Konstruktionslehre / CAD
FZB 1070, Telefon: - 2326/4262
Sprechzeiten: nach Vereinbarung
- RÄBIGER, Norbert, Dr.-Ing., Professor;
Umwelttechnik
FVG M 1180, Telefon: 4223

- RATH, Hans J., Dr.-Ing., Professor;
Produktionstechnik mit dem Schwerpunkt Technische Mechanik –
Strömungslehre;
Fallturm 1290, Telefon: –2752
Sprechzeiten: Mo. 9.30-10.30 Uhr
- SCHÖNE, Armin, Dr.-Ing., Professor;
Meß-, Steuerungs- und Regelungstechnik, einschl. Datentechnik;
FZB 0080, Telefon: –2934
Sprechzeiten: nach Vereinbarung
- SEPOLD, Gerd, Dr.-Ing., Professor;
Schweiß- und schneidtechnische Fertigungsverfahren
BIAS (Bremer Institut für angewandte Strahltechnik)
Klagenfurter Str. 2, 2800 Bremen 33, Telefon: 218 01
Sprechzeiten: nach Vereinbarung
- ULRICH, Joachim, Dr.-Ing., Privatdozent;
Verfahrenstechnik der Stofftrennungen;
Theodor-Körner-Str. 23, 2800 Bremen 1, Telefon: 7 67 85
FZB 1380, IWT, Badgasteiner Str. 3, Telefon: –2670
- VISSER, Andreas, Dr.-Ing., Professor;
Fertigungseinrichtungen (Werkzeugmaschinen,
Handhabungs- und Verkettungseinrichtungen)
Am Kapellenberg 13, 2820 Bremen 70
FZB 1090, Telefon: –2443
Sprechzeiten: nach Vereinbarung
- WITTKOWSKY, Alexander, Dr.-Ing., Professor;
Technikgestaltung und Technologieentwicklung
Kopernikusstr. 15, 2800 Bremen 33, Telefon 27 12 22
FZB 0290, Telefon: –2681/2844
Sprechzeiten: nach Vereinbarung

Fachbereich 4 – Produktionstechnik

Der Fachbereich 4 ist zuständig für den Studiengang Produktionstechnik. Das Lehrp orientiert sich an der vom Fachbereichsrat am 5.12.1984 beschlossenen Studienordnung.

Bitte Hinweise am Schluß des Veranstaltungsverzeichnisses des Fachbereiches 4 beachten!

Veranstaltungen für Studierende des zweiten Semesters (Grundstudium)

4-201	V	Mechanik II (Festigkeitslehre) 3 SWS; Beginn: 06.04.93 Di. 8.00–10.00 + Fr. 10.00–11.00; GW 2, B 2900	Kienzler, R.
4-201/1–5	Ü	Übungen (4 Kleingruppen) zur Vorlesung VAK 4-201 je 2 SWS; Beginn: 07.04.93 Mi. 8.00–10.00; in NW1, N 1250, N 2210, N 2200, N 3310	Kienzler, R. Krüger, H. wM
4-201/6	Ü	Vorrechenübung zu VAK 4-201, 1 SWS; Beginn: 05.04.93, Mo. 12.00–3.00; GW 2, B 2900	Kienzler, R. Krüger, H. wM
4-202	V	Werkstofftechnik II 4 SWS; Beginn: 02.04.93 Mo. und Fr. 08.30–10.00; GW 2, B 2900	Mayr, P. Bomas, H. wM Hirsch, Th. wM Hoffmann, F. wM Stock, H.R. wM
4-202/1	P	Praktikum in Werkstofftechnik Blockpraktikum im Institut für Werkstofftechnik: vom 01.07. – 07.07.93	Mayr, P. und wM
4-203	V	Konstruktionslehre II/Maschinenelemente; 2 SWS; Beginn: 02.04.93 Fr. 11.00–12.30; GW 2, B 2900	Thoben, K.D. (LB)
4-203/1–3	Ü	Übungen (3 Gruppen zur Vorlesung VAK 4-203) je 1 SWS; Beginn: 02.04.93 Fr. jeweils 13.00–14.30 Raumanhabe: siehe Aushang	Thoben, K.D. (LB) Tenzler, A. wM Oestermann, K. wM Böttcher, T. wM
4-204	V	Grundlagen der Produktionstechnik II 3 SWS; Beginn: 05.04.93 Mo. 13.00–15.30; GW 2, B 2900	Visser, A.
4-205	V	Physik II für Studierende der Produktionstechnik 2 SWS; Beginn: 01.04.93 Do. 15.00–17.00; NW 1, W 0020	Boseck, S.

4-205/1–5	Ü/P-	Übungen und Praktikum zur Vorlesung VAK 4-205; in Kleingruppen 2 SWS; Beginn: 08.04.93 Mi. 10.00–14.00, 14tägig: Übungen in NW 1, S 3250 Praktikum in NW 1, S 3100 Do. 9.00–13.00 und 11.00–15.00; 14tägig: Übungen in NW 1, S 3250 Praktikum in NW 1, S 3100	Boseck, S. Welzel, M. wM
4-206	V/S	Chemie II für Studierende der Produktionstechnik 2 SWS; Beginn: 07.04.93 Mi. 14.30–15.30; in NW 2, A 0242; das Seminar nach Vereinbarung.	Wanczek, K.P.
4-207	V	Mathematik II für Studierende der Produktionstechnik 3 SWS; Beginn: 05.04.93 Mo. 10.00–12.00; GW 2, B 2900 Di. 10.00–11.00; GW 2, B 2900	Biesecker, B. (LB)
4-207/1–5	Ü	Übungen (Kleingruppen) zur Vorlesung VAK 4-207 2 SWS; Beginn: Termin und Ort, siehe Aushang.	Biesecker, B. (LB) und stHK

Veranstaltungen für Studierende im vierten Semester (Grundstudium)

4-401	V	Mechanik IV (Techn. Strömungslehre) 2 SWS; Beginn: 06.04.93 Di. 8.15–10.00; GW 2, B 1410	Rath, H. J.
4-401/1–2	Ü	Übungen zur Vorlesung VAK 4-401 1 SWS; Beginn: 07.04.93 Mi. 12.00–14.00; GW 2, B 2890 (14-tägig) 2-stündig	Rath, H. J. Liu, M. wM
4-402	V	Grundlagen der Thermodynamik II 2 SWS; Beginn: 01.04.93 Do. 8.30–10.00; GW 2, 2890	Genthner, K.
4-402/1+2	Ü	Übungen zur Vorlesung VAK 4-402 2 SWS; Beginn: 05.04.93 (2 Gruppen) Mo. 11.30–13.00+13.00–14.30 Ort: siehe Aushang.	Genthner, K. NN Kockmann, N. wM
4-403	V	Konstruktionslehre IV/Maschinenelemente 2 SWS; Beginn: 02.04.93 Fr. 8.15–9.45; GW 2, B 2890	Müller, D.H.
4-403/1–3	Ü	Übungen zur Vorlesung VAK 4-403 2 SWS; Beginn: 02.04.93 Fr. 10.00–12.00; (3 Gruppen) GW 2, B 1630/1632/1700	Müller, D.H. Hennigs, D. wM Burghardt, D. abgI

4-404	V	Grundlagen der Produktionstechnik IV 3 SWS; Beginn: 06.04.93 Di. 10.00–12.30; GW 2, B 2880	Özoguz, Y. (LB)
4-405	V	Grundlagen der Arbeitswissenschaft II 2 SWS; Beginn: 01.04.93 Do. 13.00–15.00; GW 2, B 2890	Heeg, F.D.
4-406	K	Grundlagen der Elektrotechnik II 2 SWS; Beginn: 02.04.93 Fr. 13.00–15.00; NW 1, W0020	Bislich, R. (LfbA)
4-406/1	L/Ü	Elektrotechnisches Grundlagenlabor zum Kurs 4-406 2 SWS; Beginn: 02.04.93, Ort und Zeit: Aushänge am S 1360, NW 1, ab 22.3.93 beachten!	Bislich, R. (LfbA)
4-407	K/Ü	Einführung in die Programmiersprache Fortran 77 3 SWS; Beginn: 06.04.93 bzw. 13.04.93 Kurs 1: Mi. 13.00–15.00, MZH 7230 Kurs 2: Di. 13.00–15.00, GW 2, B 2900 Übungen: zu 1. Mi. 15.00–16.00, MZH 4210 zu 2. Di. 15.00–16.00, MZH 4210 Kurs 1 beginnt 07.04.93; Kurs 2 beginnt 13.4.93 Es ist eine vorherige Anmeldung im Zentrum für Netze, MZH 4130 erforderlich!	Schwill, W.D. (LB) Weibezahn, R. (LB) (Weibezahn) (Schwill) (Weibezahn) (Schwill)
4-407/1	K/Ü	Einführung in Turbo Pascal und Word Perfect 1 SWS; Ort und Zeit n.V.	Biesecker, B. (LB)
4-408	V	Mathematik IV für Studierende der Produktionstechnik 2 SWS; Beginn: 01.04.93 Do. 10.00–12.00; GW 2, B 2890	Hinrichsen, D.
4-408/1–4	Ü	Übungen (4 Kleingruppen) zur Vorlesung 4-408 2 SWS; Beginn: 05.04.93, am 05.04.93 von 8.00–10.00 ist Vorlesung von Prof. Hinrichsen im GW 2, B 1400! Termine und Ort für die Kleingruppen werden noch benannt!	Hinrichsen, D. und stHK

Veranstaltungen für Studierende ab sechstem Semester (Hauptstudium)

Im Ablaufplan dieser Veranstaltungswoche gibt es folgende Besonderheiten: Der Dienstag ist grundsätzlich für den „Lerntag Verfahrenstechnik“ vorgesehen. Mittwochs finden die Laborübungen und Praktika des Hauptstudiums statt. Über die einzelnen Termine der Laborübungen und Praktika erfolgt ein besonderer Aushang im Gebäude FZB.

Pflichtfächer

4-601	V	Fertigungseinrichtungen II 2 SWS; Beginn: 05.04.93 Mo. 08.30–10.00; FZB, 02040	Visser, A.
4-602	V	Produktionstematik II 2 SWS; Beginn: 05.04.93 Mo. 13.00–14.30; BIBA, 1240, OG	Hirsch, B.E. Kuhlmann, T. wM
4-603	V	Regelungstechnik II 2 SWS; Beginn: 01.04.93 Do. 14.00–15.30; FZB, 0240	Schöne, A.
4-603/1	Ü	Übung zur Vorlesung VAK 4-603 1 SWS; Beginn: 01.04.93 Do. 13.00–14.00; FZB, 0240	Schöne, A. Rehfeldt, K. wM
4-604	V	Arbeitswissenschaft I 2 SWS; Beginn: 01.04.93 Do. 10.00–11.30; FZB, 0240	Heeg, F.J.
4-605	V	Fertigungsverfahren I 2 SWS; Beginn: 01.04.93 Mo. 15.00–16.30; FZB, 0240	Brinksmeier, E.

Wahlpflichtfächer (WPF):

Veranstaltungen im Rahmen des „Lerntages Verfahrenstechnik“ sind unter VAK 4-600/2 bis 4-600/2 bis 4-600/3 aufgeführt. Der Lerntag ist dienstags, ganztätig von 8.15–16.30 Uhr. Ort nach Vereinbarung. Bekanntgabe am „Schwarzen Brett“ der Verfahrenstechnik im Forschungszentrum, Bürogebäude (FZB) gegenüber dem Raum 1420.

4-600/2	V	Mehrphasenströmungen (WPF-C 10) 4 SWS; Beginn: 06.04.93 (Teil II) Fortsetzung vom WS 92/93 mit integriertem Laboranteil	Bauckhage, K. Wriedt, T. (LB)
4-600/3	V	Prozeßtechnik/Anlagenplanung (WPF-A 4) 4 SWS; Beginn: 04.05.93	Bauckhage, K. Ulrich, J.
4-610	V-	Handhabungstechnik II „Industrieroboter“ (WPF-A 3) 2 SWS; Beginn: 06.04.93 Di. 8.30–10.00; FZB, 0240	Visser, A.
4-611	V	Werkstofftechnik/Strukturmechanik I „Verbundwerkstoffe“ (WPF-C 13) 2 SWS; Beginn: 06.04.93 Di. 12.00–13.30; FZB, 0240	Harig, H.

4-612	V	Werkstofftechnik/Konstruktion I. (WPF-D 17) 2 SWS; Beginn: 14.04.93 Mi. 10.00–11.30; FZB, 0240	Hirsch, T. (LB)
4-613	V	Wärme- und Stoffübertragung II (WPF-C 12) 2 SWS; Beginn: 02.04.93 Fr. 10.00–12.00; FZB, 0240	Genthner, K.
4-614	V	Unternehmensorganisation I (WPF-E 21) 2 SWS; Beginn: 05.04.93 Mo. 10.00–11.30; BIBA, 1240, OG	Hirsch, B. E. Ihlenfeldt, F. wM
4-615	V	Werkstofftechnik/Strukturmechanik: „Stabilitätstheorie“ (WPF-C 13) 3 SWS; Beginn: 01.04.93, Di. 14.00–15.00 und Do. 8.30–10.00; FZB, 0240	Kienzler, R.
4-615/1	Ü	Übung zur Stabilitätstheorie 1 SWS; Beginn: 06.04.93 Di. 15.00–16.00; FZB, 0240	Kienzler, R. Mühlich, U. wM
4-616	V	Oberflächentechnik: „Korrosion und Korrosionsschutz II“ (WPF-B 8) 2 SWS; Beginn: 06.04.93 Di. 10.00–11.30; FZB, 0240	Harig, H.
4-617	V	Werkstofftechnik/Fertigung II „Wärmebehandlungstechnik“ (WPF-B 9) 2 SWS; Beginn: 19.04.93 Mo. 11.30–13.00; FZB, 0240	Mayr, P. Hoffmann, F. (LB)
4-618	V	Füge- und Verbindungstechnik I (WPF-B 7) 2 SWS; Beginn: n.Vereinb. Fr. 13.00–14.30; BIAS, Bibliothek	Sepold, G.
4-619	V	Konstruktion von Werkzeug und Vorrichtungen I (WPF-D 15) 2 SWS; 14tägig mit 2 x 2 SWS; Do. 10.00–14.00; GW 1, B 1090	Uhde, G. (LB)
4-620	V	Feinbearbeitungsverfahren I (WPF-B 6) 2 SWS; Beginn: 02.04.93 Fr. 08.30–10.00; FZB, 0240	Minke, E. (LB)
4-621	V	Automatisierungstechnik II (WPF-A 1) 2 SWS; Beginn: 06.04.93 Di. 13.30–15.00; BIBA, 1240, OG	Hirsch, B. E.

4-622	V/Ü	CAD, Einführung und wirtschaftlicher Einsatz (WPF-D 16) 4 SWS; (2 SWS Vorles. + 2 SWS Übungen) Vorbesprechung am 08.04.93, 14.00 im CAD-Labor, IW 1	Müller, D.H. Hennigs, D. wM Tietjen, T. TM
4-623	V	Anlagenelemente/Apparatebau Stoffübertrager in der umweltverfahrens- technik" (WPF-D 14) 4 SWS; Beginn: 06.04.93, Di. 9.00–12.30; FVG, M 2010	Räbiger, N.

Labore und Praktika

4-6501	P-	Meßtechnische Praktika; alternativ Fertigungstechnik, Verfahrenstechnik oder Werkstofftechnik
4-6550	LÜ-	Maschinen- und verfahrenstechnische Laborübungen
4-6601	P-	Programmieren von Einrichtungen und Prozessen

Ort und Zeit werden noch bekanntgegeben (siehe Aushang FZB).

Veranstaltungen für Studierende ab 8. Semester

Pflichtfächer

vgl. Veranstaltungsangebot für Studierende ab 6. Semester

Wahlpflichtfächer (WPF)

4-810	V	Qualitätssicherung II (WPF-A 5) 2 SWS; Beginn: 07.04.93 Mi. 8.30–10.00; FZB, 0240	Visser, A.
4-811	V	Fabrikplanung II (WPF-A 2) 2 SWS; Beginn: 05.04.93 Mo. 15.00–16.30 im BIBA, 1240, OG	Hirsch, B.E. Krauth, J. wM
4-813	V	Werkstofftechnik/Strukturmechanik II „Schwingfestigkeit metall. Werkstoffe“ (WPF-C 13) 2 SWS; Beginn: 16.04.93 Fr. 10.00–12.00; Raumangabe folgt.	Mayr, P.
4-814	V	Konstruktionstematik II (WPF-D 16) „Grundlagen und Rechner- unterstützung“; 2 SWS; Beginn: 07.04.93 Mi. 14.00–16.00; FZB, 0240	Klöcker-Stelter (LB)

4-815	V	Oberflächentechnik „Grundlagen und Verfahren II“ (WPF-B 8) 2 SWS; Beginn: 02.04.93 Mo. 13.00–14.30; FZB, 0240	Stock, H.R. (LB)
4-816	V	Oberflächentechnik „Oberflächen- und Werkstoffanalytik II“ (WPF-B 8) 2 SWS; Beginn: 05.04.93 Mo. 10.00–11.30; FZB, 0240	Vetters, H. (LB)
4-817	V	Anlagenelemente und Apparatebau „Kalorische Apparate I“ (WPF-D 14) 2 SWS; Beginn: 01.04.93 Do. 11.30–13.00; FZB, 0240	Genthner, K.
4-819	V	Software – Ergonomie II, (WPF-F) 2 SWS; Termin nach Absprache	Schwier, W. (LB) Philipsen, G. wM
4-820	V	Technikgestaltung II, (WPF-F) 2 SWS; Beginn: 01.04.93 Do. 15.30–17.00; FZB, 0240	Wittkowsky, A.
4-821	V	Einführung in die Methoden und Grenzen der Bewertung technologischer Entwicklungen I, (WPF-F) 2 SWS; Ort und Zeit: siehe Aushang.	Wittkowsky, A.
4-822	V	Werkstofftechnik/Fertigung „Fertigung und Werkstoffverhalten II“ (WPF-B 9) 2 SWS, Di. 16.00–17.30, FZB, 0240	Brinksmeier, E.

Projektveranstaltungen

4-841	PP	Projekt „Wasser“/Abwassertechnik wird im SS 1993 nicht durchgeführt	Genthner, K.
4-842	PP	Projekt „Meß- und Steuerungseinrichtungen an einer Fertigungsmaschine oder einem regenerativen Energiesystem“, 5 SWS; Ort und Zeit n.V.	Schöne, A. Müller, D.H.
4-843	PP	Projekt „Simulation von Produktionsanlagen“, Teil II, 3 SWS; Beginn: 01.04.93 Do. 13.00–15.30; IW 1, 0180	Hirsch, B.E. Visser, A. Meyer, R. wM Sahlberg, J. wM
4-845	PP	„CAD-Gestaltung der Benutzerschnittstelle am Beispiel KONSYS“, – nach Absprache. 5 SWS	Hirsch, B.E. Schwier, W. (LB) Visser, A. Philipsen, G. wM Rundshagen, P. TM Strecker, H. TM

4-848	PP	„Meßmethoden zur Eigenspannungsanalyse am Beispiel kugelgestrahlter Proben“ Teil I mit 3 SWS im SS 1993 und Teil II mit 3 SWS im WS 1993/94 Ort und Zeit nach Vereinbarung	Mayr, P. Harig, H. Hirsch, T. (LB)
4-850	PP	Projekt „Lasertiefbearbeitung mit Experimentalstudien“, 6 SWS Beginn: nach Vereinbarung. Ort: BIAS	Sepold, G. Jüptner, W.
4-851	PP	„Entwicklung von umwelttechnischen Verfahren zum produktionsintegrierten Einsatz“. Teil II, 2 SWS; Beginn und Ort: nach Vereinbarung.	Räbiger, N. Nehrkorn, A.

Wahlfächer: für alle Studierende im Hauptstudium

4-631	V	Einführung in die Raumfahrttechnik 3 SWS; Blockveranstaltung! Ort und Termin nach Vereinbarung geeignet für Studierende ab 8. Semester	Iglseder, H. (LB)
4-632	V	Theorie der Maschinen- und Fertigungssysteme. 3 SWS V+1 SWS Ü; Beginn: 06.04.93, Di. 13.00–16.15, BIBA, Raum 1240, OG	Björke, Ö. (LB)
4-633	V	Technologien und Verfahren zur industriellen Nutzung der Mikrogravitation. 3 SWS; Beginn: offen Termin und Ort werden noch benannt.	Greger, G.
4-634	V/Ü	Grundlagen der Wechselwirkung – wird im SS 1993 nicht durchgeführt –	Metev (LB)
4-635	V	Metallzerstäubung, Ultraschall-Zerstäubung 3 SWS; Beginn: 05.04.93 Mo. 9.00–12.00; Raumangabe folgt.	Bauckhage, K. Uhlenwinkel, V. (LB)
4-636	V	Raumfahrttechnik, Projektmanagement und System Engineering 3 SWS; Beginn: 02.04.93 Fr. 14.30–17.00, FZB 0240	Hoffmann, H. E. (LB)
4-637	V	Analytische Lösungsverfahren der Wärme- leitungsgleichung 3 SWS; Ort und Zeit n.V.	Biesecker, B. (LB)
4-638	V/Ü	Strahltechnik (Laser-, Elektronen-, Ionen- und Plasmastrahlen zur Materialbearbeitung. 3 SWS; Beginn: 06.04.93, Di. 13.00–16.00; BIAS, Bibliothek	

4-639	V	Lösungs- und Schmelzkristallisation 3 SWS; Beginn: 01.04.93 Do. 9.00–12.00, FZB 1510	Ulrich, J.
4-640	V	„Technisches Englisch, Teil IJ 2 SWS; Beginn: 07.04.93 Mi. 12.30–14.00; FZB 0240	Heßlinger, D. (LB)
4-640/1	V	„Technisches Englisch, Teil IJ 2 SWS; Beginn: 02.04.93 Fr. 12.00–13.30; FZB 0240	Heßlinger, D. (LB)
4-641	V	Einführung in die nichtlineare Dynamik, Teil II; 1 SWS, Termin und Ort werden noch benannt.	Kuhlmann, H.C. (LB)
4-642	V	Bedeutung der CO ₂ -Umweltproblematik 3 SWS; Blockveranstaltung, ganztägig vom 10.05.–14.05.93, FZB, 1250	Beckmann, G. (LB)
4-643	V	Hydrodynamische Instabilitäten 3 SWS; Termin und Ort werden noch benannt.	Kuhlmann, H.C. (LB)

Anleitung zu selbständigen wissenschaftlichen Arbeiten:

4-9701 bis 9711 - Studienarbeiten

4-9801 bis 9811 - Diplomarbeiten

4-9901 bis 9911 - Doktorarbeiten

Termine nach Vereinbarung

alle Professoren

alle Professoren

alle Professoren

Hinweis

1. Alle Studierende im Studiengang Produktionstechnik werden auf eine Vortragsreihe „Werkstoffkolloquium“ hingewiesen. Veranstalter sind die Herren Bauckhage, Harig und Mayr. Die Vorträge werden per Aushang im FZB angekündigt. Darüber hinaus führen einzelne Fachgebiete in regelmäßigen Abständen Kolloquien durch. Zur Zeit sind das die Fachgebiete: Verfahrenstechnik, Technische Mechanik, Technische Thermodynamik und Meß- und Regelungstechnik. Die Ankündigungen erfolgen ebenfalls durch Aushang im FZB.
2. Raumänderungen und Änderungen der Zeitangaben werden von der Fachbereichsverwaltung durch Aushang (Schaukasten) im FZB, Badgasteinerstraße 1, bekanntgegeben.

Fachbereich 5 – Geowissenschaften

Der Fachbereich 5 – Geowissenschaften betreut den Studiengang Geologie/Paläontologie. Ab Wintersemester 1991/92 ist der Studiengang Geophysik neu eingerichtet worden.

Lehrangebote für das Arbeitsgebiet „Physiogeographie und Polargeographie“ erfolgen im Studiengang Geographie (Diplom und Lehramt), der dem Fachbereich 8 zugeordnet ist.

Die Studienberatung wird von den Professoren der Studiengänge Geologie/Paläontologie und Geophysik sowie von den jeweils gewählten Studienfachberatern wahrgenommen.

Sprecher des Fachbereiches	Raum	Ruf
Prof. Dr. H.D. Schulz	GEO 2070	-3393
Beauftragter für die Lehre/Studienfachberater im Studiengang Geologie/Paläontologie		
Prof. Dr. Helmut Willems	GEO 2150	-2198
Beauftragter für die Lehre/Studienfachberater im Studiengang Geophysik		
Prof. Dr. Ulrich Bleil		-3366
Fachbereichssekretärin		
Renate Behrens	GEO 1180	-2826
Geschäftsstelle für den Fachbereichsrat		
Heike Griesche	GEO 1170	-3673
Geschäftsstelle für den Promotionsausschuß Geowissenschaften (Dr. rer. nat.)		
Heidi Trage	GEO 1170	-3673
Geschäftsstelle für den Diplomprüfungsausschuß Geologie/Paläontologie		
Heidi Trage	GEO 1170	-3673

Studiengang Geologie/Paläontologie

Anmerkung:

Die am Alfred-Wegener-Institut für Polar- und Meeresforschung, Bremerhaven, tätigen Professoren sind mit durchschnittlich 2 Semesterwochenstunden in der Lehre an der Universität Bremen beteiligt.

Professorinnen / Professoren / Gastprofessorinnen / Gastprofessoren / Privatdozentinnen / Privatdozenten / Hochschuldozenten

BERGER, Wolfgang, Ph. D., Professor;
Gastprofessor, Paläozeanographie;
Scripps Institution of Oceanography,
Geological Research Division
La Jolla, Ca. 92093, USA

BROCKAMP, Olaf, Dr. rer. nat., Professor;
Mineralogie/Petrographie mit dem Schwerpunkt Lagerstättenkunde;
Emmastraße 23, 2800 Bremen 1
GEO 3110, Telefon -3440

- FÜTTERER, Dieter, Dr. rer. nat., Professor;
Allgemeine Geologie und Meeresgeologie;
Lojtjeweg 34, 2850 Bremerhaven, Telefon (0471) 8 53 50
Alfred-Wegener-Institut für Polar- und Meeresforschung,
2850 Bremerhaven, Telefon (0471) 4 83 12 00
Sprechzeiten: nach Vereinbarung
- HEMPEL, Gotthilf, Dr. rer. nat., Honorarprofessor;
Meereswissenschaften;
Institut für Marine Tropenökologie
GW 1, A 1070, Telefon -5151
- HERTERICH, Klaus, Dr. rer. nat., Professor;
Paläozeanographische Modellierung;
Arnold-Böcklin-Straße 16, 2800 Bremen1, Telefon 3 47 95 63
FVG M 1050, Telefon -4723
- HUBBERTEN, Hans-W., Dr. rer. nat., Privatdozent;
Alfred-Wegener-Institut für Polar- und Meeresforschung,
2850 Bremerhaven, Telefon (0471) 4 83 12 02
- KUSS, Hans Joachim, Dr. rer. nat., Professor;
Geologie mit dem Schwerpunkt Geochronologie;
Am Lehester Deich 92h, 2800 Bremen 33, Telefon 27 32 34
Pro Aqua, Am Fallturm 11, Raum 209, Telefon -3942
- OLESCH, Martin, Dr. rer. nat., Professor;
Geologie der Polargebiete;
Upper Borg 55c, 2800 Bremen 33, Telefon 27 36 30
GEO 4160, Telefon -3940
- SCHULZ, Horst, Dr. rer. nat., Professor;
Geochemie und Hydrogeologie;
Beim Kleinen Tagwerk 12, 2800 Bremen 33, Telefon 25 32 84
GEO 2070, Telefon -3393
- STEIN, Ruediger, Dr. rer. nat., Privatdozent;
Alfred-Wegener-Institut für Polar- und Meeresforschung,
2850 Bremerhaven, Telefon (0471) 4 83 10
- WEFER, Gerold, Dr. rer. nat., Professor;
Allgemeine Geologie mit dem Schwerpunkt Meeresgeologie;
Treseburger Straße 11, 2800 Bremen 1, Telefon 44 55 60
GEO 1080, Telefon -3389
Sprechzeiten: nach Vereinbarung
- WILLEMS, Helmut, Dr. phil. nat., Professor;
Geologie mit dem Schwerpunkt Historische Geologie und
Paläontologie;
Uppe Angst 11, 2800 Bremen 33,
GEO 2150, Telefon -2198

Wissenschaftliches Personal in der Lehre

- DAHMKKE, Andreas, Dr. rer. nat., Hochschulassistent;
GEO 2090, Telefon -3392
- DONNER, Barbara, Dr. rer. nat., wiss. Mitarbeiterin;
GEO 1050, Telefon -3918
- EHRMANN, Werner, Dr. rer. nat., Lehrbeauftragter;
Wülbernstraße 37, 2850 Bremerhaven
- ISENBECK-SCHRÖTER, Margot, Dr. sc. agr.,
GEO 3060, Telefon -3929
- KLEMD, Reiner, Dr. Ph. D., wiss. Assistent;
GEO 4230, Telefon -3995
- KÖLLING, Martin, Dr. rer. nat., techn. Mitarbeiter;
GEO 3050, Telefon -3928
- KUSTER-WENDENBURG, Elisabeth, Dr. rer. nat., Lehrbeauftragte;
Übersee-Museum, Telefon 397-9748
- LUGER, Peter, Dr. rer. nat., wiss. Assistent;
Pro Aqua, Am Fallturm 11, Raum201, Telefon -4506
- MACKENSEN, Andreas, Dr., Lehrbeauftragter;
Alfred-Wegener-Institut, 2850 Bremerhaven
- NOÉ, Sibylle, Dr. rer. nat., wiss. Assistentin;
GEO 2170, Telefon -3975
- PÄTZOLD, Jürgen, Dr. rer. nat., wiss. Mitarbeiter;
GEO 1120, Telefon -3135
- SCHNEIDER, Ralf, Dr. rer. nat., wiss. Mitarbeiter;
GEO 1130, Telefon -3579
- ZUTHER, Michael, Dr. rer. nat., wiss. Mitarbeiter;
GEO 3130, Telefon -3442

Studiengang Geophysik

Anmerkung:

Die am Alfred-Wegener-Institut für Polar- und Meeresforschung, Bremerhaven, tätigen Professoren sind mit durchschnittlich 2 Semesterwochenstunden in der Lehre an der Universität Bremen beteiligt.

Professorinnen / Professoren / Gastprofessorinnen / Gastprofessoren / Privatdozentinnen / Privatdozenten

BLEIL, Ulrich, Dr. rer. nat., Professor;
 Geophysik mit dem Schwerpunkt marine Geophysik;
 Sonnenblick 56, 2804 Lilienthal, Telefon (04208) 21 81;
 GEO 4070, Telefon -3366
 Sprechzeiten: nach Vereinbarung

MILLER, Heinrich, Dr. rer. nat., Professor;
 Geophysik;
 Schwachhauser Heerstraße 315, 2800 Bremen
 Alfred-Wegener-Institut für Polar- und Meeresforschung,
 2850 Bremerhaven, Telefon (0471) 4 83 12 10
 Sprechzeiten: nach Vereinbarung

SPIESS, Volkhard, Dr. rer. nat., Hochschuldozent;
 Marine Geophysik mit dem Schwerpunkt Stratigraphie;
 Geutemünder Str. 6, 2800 Bremen 1, Telefon 38 27 51
 GEO 4090, Telefon -3387

VILLINGER, Heinrich, Dr. rer. nat., Professor;
 Meerestechnik mit dem Schwerpunkt Sensorik;
 Pro Aqua 205, Telefon -4509
 Sprechzeiten: nach Vereinbarung

Arbeitsgebiet Physiogeographie und Polargeographie

STÄBLEIN, Gerhard, Dr. rer. nat., Professor;
 Physische Geographie mit dem Schwerpunkt Geomorphologie,
 insbesondere für Polarregionen;
 Bürgermeister-Spitta-Allee 54, 2800 Bremen 41, Telefon 23 06 12
 GEO 5040/5050, Telefon -2520
 Sprechzeiten: Mi 11.00 – 12.00 Uhr und nach Vereinbarung

Anmerkung:

Herr Prof. Stäblein ist dem Fachbereich 5 zugeordnet. Die Lehrveranstaltungen werden im Fachbereich 8 – Geographie, Geschichte, Soziologie – für Diplom- und Lehramtsstudenten des Studiengangs Geographie angeboten.

Studiengang Geologie-Paläontologie

Grundstudium

5-100	V	Grundzüge der Geowissenschaften II 4 SWS, Mi. 11–13, Fr. 8–10 Raum C 1010 ZB Geow. 2	H. D. Schulz G. Wefer J. Kuss H. Willems
5-101	V	Spezielle Mineralogie 2 SWS, Mo. 13–15, Raum C 1010 ZB Geow. 2	O. Brockamp
5-102	Ü	Übungen zur speziellen Mineralogie (Mineral-Bestimmungskurs), 2 SWS, Raum GEO 3020 Kurs A: Mo. 15.00–16.30 Kurs B: Mo. 16.45–18.15 Kurs C: Mo. 18.30–20.00	M. Zuther (LB)
5-103	S	Geologisches Seminar 2 SWS, Di. 13–15, Raum C 1010 ZB Geow. 2	O. Brockamp K. Herterich J. Kuss M. Olesch H. D. Schulz
5-104	V	Petrographie I (Einführung in die Petrographie), 3 SWS, Di. 9–11, Do. 10–11, Raum C 1010 ZB Geow. 2	O. Brockamp
5-501	V	Allgemeine Geophysik II 2 SWS, Do. 11–13, Raum C 1010 ZB Geow. 2	H. Villinger

Geländeübungen – empfohlen für Studentinnen/Studenten des Grundstudiums

5-105	GÜ	Geländeübungen Helgoland (Sedimentstrukturen und Tektonik) 2 SWS, 4 Tage, Mitte Juli, siehe Aushang	A. Dahmke R. Schneider (LB)
5-106	GÜ	Geländeübungen Norddeutschland 4 Einzeltage nach bes. Ankündigung 2 SWS	H. D. Schulz
5-107	GÜ	Geländeübungen im Nordsee-Watt (Sedimentation und Erosion) 4 Tage, 9.–12. 8. 1993 2 SWS	B. Flemming G. Wefer

5-108	GÜ	Kartierkurs IA 14 Tage, 31.3. – 13.4.1993 7 SWS Teilnehmerzahl: 16	W. Ehrmann (LB) A. Mackensen (LB)
5-109	GÜ	Kartierkurs IB 14 Tage, 30.6. – 14.7.1993 7 SWS Teilnehmerzahl: 16	R. Stein NN (LB)
5-110	GÜ	Geländeübung Nördliches Harzvorland 2. – 5.6.1993 4 Tage, 2 SWS Teilnehmerzahl: 16	J. Pätzold (LB) NN (LB)
5-111	GÜ	Geländeübungen Harz und Hessische Senke 5 Tage, 5. – 9.7.1993 2,5 SWS Teilnehmerzahl: 20	O. Brockamp

Physik (als Nebenfach)

5-113	V+P+ Ü	Physik für Chemikerinnen/Chemiker und Geologinnen/Geologen II V: 3 SWS, Do. 11.45–13.15 und 14–14.45, P: 2 SWS, Do. 15.00–18.00 Ü: 1 SWS, Do. ? Räume werden in der ersten Semesterwoche zugeteilt	W. Roether mit W. Swoboda
-------	-----------	--	------------------------------

Biologie (als Nebenfach)

2-006	V	Allgemeine Botanik 2 SWS, Di. 8–10 Hörsaalgebäude	W. Heyser
2-007	P	Struktur und Funktion der Pflanzen 5 SWS, Mi. 8–13 oder Fr. Raum A 4030, NW 2	W. Heyser NN

Mathematik (als Nebenfach)

3-223	V+Ü	Statistik in Biologie und Geologie 2+ SWS, V: Di. 13–15 Ü: Mi. 13–15	H.-P. Kinder
3-252	V+Ü	Mathematik zur Geologie 2+2 SWS, Mi. 17–19, Übungen n.V.	M. Deutsch

Chemie (als Nebenfach)

2-520	V	Anorganische Chemie I: Übergangsmetalle AC, 2 SWS, Fr. 10–12 Raum A 0242, NW 2	G.-V. Röschenthaler
2-521	V	Anorganische Chemie I: Quantitative Analytik (auch für Geowiss.) AC, 2 SWS, Mo. 8–10 Raum A 0242, NW 2	H.J. Breunig
2-522	Ü	Anorganische Chemie I: AC, 1 SWS, Di. 8–9 RaumA 0242, NW 2	H.J. Breunig
2-723	P	Quantitatives Praktikum für Geologen 3 SWS, Mi. 9–17 RaumA 2030, NW 2	W. Balzer K.-P. Wanczek mit N.N., N.N.

Hauptstudium

5-200	S	Diplomandenseminar 2 SWS, Z.n.V. Raum GEO 3020	K. Herterich
5-201	Ü	Geologische Übungen III (Strukturgeologie) 2 SWS, Do. 9–11 Raum GEO 3020 Teilnehmerzahl: 20	R. Klemm
5-202	Ü	Polarisationsoptik II 2 SWS, Kurs A: Do. 14–16, Kurs B: Do. 16–18 Raum GEO 3020	R. Klemm
5-203	Ü	Mikropaläontologische Übungen 4 SWS, Mo. 14–17 Raum GEO ZB, Mikroskopieraum	G. Wefer B. Donner (LB)
5-204	S	Meeresgeologisches Seminar 2 SWS, Z.n.V.	G. Wefer J. Pätzold
5-205	Ü	Hydrogeologie I 4 SWS, Mi. 15–19 Raum GEO 3020	A. Dahmke
5-206	S	BGW-Seminar: Energie und Umwelt 2 SWS, Z.n.V.	G. Wefer J. Pätzold

5-207	S	Seminar zur Vorbereitung der Geländeübung „Ägypten“, siehe Aushang 2 SWS, Z. n.V.	J. Kuss P. Luger
5-208	S	Geologie der Kaledoniden NW-Europas Voraussetzung für Teilnahme an Geländeübung Schottland) 1 SWS, Z. n.V.	M. Olesch
5-209	V+Ü	Paläontologische Übungen für Fortgeschrittene 3 SWS, Z. n.V. (Blockveranstaltung)	R. Gersonde
5-503	V	Angewandte Geophysik und Umweltgeophysik II 2 SWS, Di. 12–14 GEO 3020	H. Miller
5-504	Ü	Übungen zur Angewandten Geophysik und Umweltgeophysik II 2 SWS, Di. 14–16 GEO 3020	A. Rosenberger T. v. Dobeneck

Veranstaltungen im 2-Jahres-Zyklus

5-210	V	Spezielle Meeresgeologie 2 SWS, Mo. 10–12 Raum GEO 3020	G. Wefer
5-211	V	Ausgewählte Kapitel der regionalen Geologie: Geologie von Afrika 2 SWS, Mi. 13–15 Raum GEO 3020	P. Luger
5-212	V+S	Quartärgeologie 2 SWS, Do. 11–13 Raum GEO 3020	H.D. Schulz
5-213	V	Mikropaläontologie 2 SWS, Di. 10–12 Raum GEO 3020	G. Wefer
5-214	V+Ü	Datenverarbeitung in den Geowissenschaften 5 SWS, Z. n.V. Raum GEO 3010 (FVG M 1060)	K. Hertrich
5-215	V	Hydrogeologie II 2 SWS, Fr. 13–15 Raum GEO 3020	M. Isenbeck-Schröter
5-216	Ü	Übungen zur Hydrogeologie II 2 SWS, Fr. 15–17 Raum GEO 3020	M. Isenbeck-Schröter

5-300	V	Sequenzstratigraphie und Beckenanalyse 2 SWS, Fr. 10–12 Raum GEO 3020	S. Noé
5-301	V	Einführung in die Paläontologie der Wirbeltiere 1 SWS, Z.n.V. Raum GEO 3020	E. Kuster-Wendenburg (LB)

Geländeübungen – empfohlen für Studentinnen/Studenten des Hauptstudiums

5-217	GÜ	Kartierkurs II 14 Tage, 7 SWS Termin: siehe Aushang	J. Kuss R. Klemm
5-218	GÜ	Hydrogeologische Geländeübungen 3 SWS, Mo. 14–18 Vorb.: 6. 4. 93	M. Isenbeck-Schröter M. Kölling (LB)
5-219	GÜ	Geländeübungen Ägypten 18 Tage, 9 SWS, 25. 9. – 12. 10. 1993 Teilnehmerzahl: 16	J. Kuss P. Luger
5-220	GÜ	Geländeübung Schottland 16 Tage, August/September 1993 8 SWS Teilnehmerzahl: 16	M. Olesch
5-221	GÜ	Die Entwicklung des Kaiserstuhl-Vulkans 5 Tage, September/Oktober 1993 2,5 SWS	H.-W. Hubberten
5-505	GÜ	Geländeübungen zur Angewandten Geophysik und Umweltgeophysik 5 Tage, nach besonderer Ankündigung	H. Villinger

Vorankündigung:

weiterer Kartierkurs II (Digne) gemeinsam mit Universität Würzburg, im WS 93/94, Oktober 1993 Teilnehmerzahl aus Bremen: 7	H. Voßmerbäumer W.U. Ehrmann (LB)
--	--------------------------------------

Gemeinsame Veranstaltungen der Studiengänge des Fachbereichs Geowissenschaften

5-001	KO	Kolloquium 2 SWS, Do. 16–18 Raum C 1010 ZB Geow. 2	Alle Hochschullehrer des Fachbereichs Geowissenschaften
-------	----	--	---

Doktorandenstudium, Graduiertenkolleg

5-002	S	Seminar für Doktorandinnen/Doktoranden über aktuelle Forschungsarbeiten 2 SWS, Z.n.V. Raum GEO 3020 Auf Vorbesprechung achten	Mitglieder des Graduiertenkollegs
5-003	S	Stoff-Flüsse in marinen Kreisläufen: Quantitative Analyse der Siltfraktion Kompaktkurs, 3 Tage am AWI Z.n.V.	D. Fütterer
5-004	S	Seminar über aktuelle Forschungsarbeiten für Doktorandinnen/Doktoranden der Geochemie und Hydrogeologie Di. 9–11 Raum GEO 3010	H. Schulz A. Dahmke M. Kölling M. Isenbeck-Schröter
5-005	S	Seminar über aktuelle Forschungsarbeiten für Doktorandinnen/Doktoranden der Meeresgeologie Fr. 13–15 Raum GEO 3010	Mitarbeiter/innen der Arbeitsgruppe Meeresgeologie
5-006	S	Seminar über aktuelle Forschungsarbeiten für Doktorandinnen/Doktoranden der Historischen Geologie/Paläontologie 2 SWS, Z.n.V. Raum GEO 3010	H. Willems S. Noé
5-007	S	Seminar über aktuelle Forschungsarbeiten für Doktorandinnen/Doktoranden der Mineralogie 2 SWS, Z.n.V.	O. Brockamp M. Zuther
5-008	S	Seminar über aktuelle Forschungsarbeiten für Doktorandinnen/Doktoranden der Geologie der Polargebiete 2 SWS, Z.n.V.	M. Olesch R. Klemm
5-009	S	Seminar über aktuelle Forschungsarbeiten für Doktorandinnen/Doktoranden der Geophysik 2 SWS, Z.n.V.	H. Villinger A. Rosenberger gemeinsam mit den Hochschullehrern des Studiengangs Geophysik
5-010	S	Biogeochemie: Wechselwirkungen zwischen mikrobiologischen und geochemischen Prozessen im Meeresboden, 2 SWS, Zeit und Raum nach Vereinbarung	B. Jørgensen

Studiengang Geophysik (im Aufbau)**Grundstudium****2. Semester**

5-100	V	Grundzüge der Geowissenschaften II 4 SWS Mi. 11–13, Fr. 8–10 ZB, C 1010	H.D. Schulz G. Wefer J. Kuss H. Willems
1-501	V+Ü+ P	Grundkurs Physik II Optik, Thermodynamik 4+2+3 SWS V: Mo., Do. 8–10, NW I, W 0040/50 P: Di. ganztägig, Fr. 8–11 Ü: Di. 8–10, 11–13, NW I, N 2210 Di. 11–13, NW I, N 2220 Fr. 11–13, NW I, N 2220	W. Dreybrodt mit: H. Gilch E. Unger W. Siebel
1-560	S	Ergänzungen zum Grundkurs Physik II 2 SWS Mo. 13–15, NW I, W 0040/50	W. Dreybrodt
1-502	V+Ü	Mathematik zur Physik und Geophysik II 4+2 SWS V: Mo., Do. 10–12, NW I, W 0040/50 Ü: Mo. 15–17, NW I, N 2220, N 1250 Di. 8–10, 10–12, NW I, S 3180	J. Gamst

4. Semester

5-501	V+Ü	Allgemeine Geophysik II 2+1 SWS V: Do. 11–13, ZB, C 1010 Ü: Z.n.V.	H. Villinger
1-511	V+Ü+ P	Grundkurs Physik IV Quantenphysik 4+2+3 SWS V: Mi., Fr. 8–10, NW I, W 0040/50 P: Di. ganztägig Ü: Di. 8–10, NW I, N 2220 Di. 11–13, NW I, N 2420 Do. 13–15, NW I, N 2220 Fr. –15, NW I, N 2220	P. Ryder mit: F. Kubacki B. Schimanski D. Weckendrup NN
1-513	V+Ü	Mathematik zur Physik und Geophysik IV 4+2 SWS V: Mo., Do. 10–12, NW I, N 3130 Ü: Di. 8–10, NW I, N 2260 Mi. 15–17, NW I, N 1350, N 3120 Fr. 10–12, NW I, N 2210	H.D. Dombrowski

1-520	V+Ü	Theoretische Physik II Elektrodynamik 4+2 SWS V: Mo., Do. 8–10, NW I, N 3130 Ü: Mo. 13–5, NW I, N 2210, N 3130 Do. 13–15, NW I, N 3130	P.H. Richter mit: H. Dullin M. Juhnke NN
-------	-----	---	--

Hauptstudium

5-510	V+Ü	Angewandte Geophysik I Potentialmethoden 2+2 SWS Blockkurs nach besonderer Ankündigung	V. Spieß U. Bleil
5-511	V+Ü	Theoretische Geophysik I Geodynamik 2+1 SWS Blockkurs nach besonderer Ankündigung	U. Bleil V. Spieß
5-512	V	Physik der festen Erde Zeitreihenanalyse (mit Computerübungen) 2 SWS Blockkurs nach besonderer Ankündigung	V. Spieß A. Rosenberger
5-513	V	Marine Geophysik Laborübungen für Fortgeschrittene ganztägig, 6 SWS Blockkurs nach besonderer Ankündigung	U. Bleil V. Spieß T. v. Dobeneck H. Villinger A. Rosenberger
5-514	S	Seminar Geophysik 2 SWS Di. 14–16, GEO 3010	U. Bleil V. Spieß

Geologie/Paläontologie und Mineralogie (als Nebenfächer)

siehe Lehrangebote im Studiengang Geologie/Paläontologie

Physik (als Nebenfach)

siehe Lehrangebote im Studiengang Physik

**Gemeinsame Veranstaltungen der Studiengänge des
Fachbereichs Geowissenschaften****Doktorandenstudium, Graduiertenkolleg**

5-009	S	Seminar über aktuelle Forschungsarbeiten für Doktorandinnen und Doktoranden der Geophysik 2 SWS, Z. n.V.	H. Villinger A. Rosenberger gemeinsam mit den Hochschullehrern des Studiengangs Geophysik
5-001	KO	Geowissenschaftliches Kolloquium 2 SWS, Do. 16–18 ZB C 1010	Hochschullehrer des Fachbereichs Geowissenschaften

Lehrveranstaltungen mit meeresbezogenem Inhalt

In der nachfolgenden Übersicht sind alle Lehrveranstaltungen mit meeresbezogenem Inhalt, die sich für höhere Fachsemester, Diplomanden und Doktoranden eignen, zusammengefaßt dargestellt. Sie sind Bestandteil des Lehrangebots der Studiengänge Physik (Fachbereich 1), Biologie und Chemie (Fachbereich 2) sowie Geologie/Paläontologie (Fachbereich 5) bzw. des Doktorandenstudiums in den jeweiligen Fachbereichen.

Die Teilnahme an meeresbezogenen Lehrveranstaltungen schließt nicht automatisch die prüfungsrelevante Anerkennung für den jeweils besuchten Studiengang ein.

Studiengang Physik (Fachbereich 1)

Physik des Ozeans und der Atmosphäre

Berater: W. Roether

1-661	V	Physik des Ozeans SWS 2 Di. 15–17, N 3130	W. Roether
1-662	V	Physik der Atmosphäre SWS 2 Do. 8–10, N 3310	J. Burrows
1-663	V	Dynamik von Ozean und Atmosphäre I SWS 2 Di. 16–18, N 1250	D. Olbers
1-664	V	Atmosphärische und ozeanische Prozesse in den Tropen und den Polargebieten SWS 2 Mo. 13–15, N 1350	E. Augstein
1-665	V	Einführung in die atmosphärische Chemie Atmosphärenchemie I SWS 2 Do. 10–12, N 3310	J. Burrows
1-666	V	Atmosphärische Spektroskopie und Strahlungsbilanz SWS 2 Do. 13–15, N 3310	J. Burrows
1-667	V	Einführung in die Fernerkundung SWS 2 Fr. 13–15, W 0040/50	P. Lemke
1-668	V	Fernerkundung der Atmosphäre mit Mikrowellenspektrometer SWS 2 Di. 10–12, N 3310	K. Künzi

1-669	V	Aktive Fernerkundungssensoren, Radar und Lidar SWS 2 Di. 13–15, S 3121	K. Künzi
1-670	V	Ozeanographie der Küstengewässer und Ästuarien SWS 2 Do. 15–17, N 2210	G. Krause
1-671	V	Tracer-Ozeanographie SWS 2 Di. 10–12, N 2260	A. Putzka (LB)
1-672	V	Hydrodynamische Simulation mit Gittergasen SWS 2 Do. 15–17, S 3121	D. Wolf-Gladrow (LB)
1-673	V	Statistische Methoden der Dateninterpretation SWS 2 Do. 13–15, N 2210	Ch. Kottmeier
1-674	V	Angewandte Optimierung und die Methode der Lagrangeschen Multiplikatoren SWS 2 Mi. 10–12, N 2420	R. Schlitzer
1-675	V	Einführung in die Bildverarbeitung SWS 2 Mi. 15–17, N 2220	G. Heygster (LB)
1-676	P	Blockpraktikum zur digitalen Bildverarbeitung SWS 2 1.7.–7.7.93., 9–12 und 15–18	G. Heygster (LB)
1-677	S	Seminar für Atmosphärenphysik und Fernerkundung SWS 2 Mi. 10–12, N 3310	J. Burrows K. Künzi
1-678	S	Spurenstoff-Ozeanographie SWS 1 Fr. 10–12, N 3310, 14tägig	W. Roether
1-679	S	Forschungsseminar Ozean und Atmosphäre SWS 1 Fr. 10–12, N 3310, 14tägig	E. Augstein J. Burrows K. Künzi P. Lemke D. Olbers W. Roether

Studiengang Chemie (Fachbereich 2)

2-616	P	Meereschemisches Praktikum MeC, 6 SWS, AWI – Bremerhaven (2 Wochen ganztägig, Termin n.V.)	O. Schrems M. Schulz-Baldes G. Kattner (LB)
2-617	S	Atmosphärische und marine Spurenstoffe 1 SWS, 14tägig, nach Vereinbarung	O. Schrems
2-618	V + S	Meereschemie II – Meeresverschmutzung MeC, 2 SWS, Di. 10–2, Raum n.V.	W. Balzer
2-619	V	Meereschemische Spurenanalytik (Voraussetzung für Teilnahme am MeC-Praktikum im WS 1993/94) MeC, 2 SWS, Mo. 14–16, Raum n.V.	W. Balzer

Studiengang Biologie (Fachbereich 2)

Die Lehrveranstaltungen der Biologie mit meeresbezogenem Inhalt sind leider nicht mitgeteilt worden. Sie können im Fachbereich 2 nachgefragt werden.

Studiengang Geologie-Paläontologie (Fachbereich 5)

siehe VAK Nr. 5-204, 5-210, 5-212, 5-213, 5-003

Studiengang Geophysik (Fachbereich 5)

siehe VAK Nr. 5-513

Fachbereich 6 – Rechtswissenschaft

Der Fachbereich Rechtswissenschaft bildet Juristen aus. Der dazu erforderliche Studiengang ist weitgehend durch die Anforderungen des Deutschen Richtergesetzes bestimmt; der Jurist muß die Befähigung zum Richteramt erwerben; sie eröffnet auch den Zugang zu anderen juristischen Berufen, in der Verwaltung, der Rechtsanwaltschaft, der Wirtschaft usw.

In Bremen ist aufgrund einer Experimentierklausel des Deutschen Richtergesetzes seit 1971 eine **einstufige Juristenausbildung** durchgeführt worden, die aufgrund des Bremischen Juristenausbildungsgesetzes (BremJAG) in der Fassung vom 29. Juli 1976 (BremGBI. S. 181 mit Änderungen) universitäre und praktische Ausbildung verbindet und nach ausbildungsbegleitenden Leistungskontrollen sowie abgeschichteten Prüfungen die Befähigung zum Richteramt in einer Abschlußprüfung zu erwerben ermöglicht. Diese Ausbildung lief im Herbst 1991 aus.

Durch das 3. Gesetz zur Änderung des Deutschen Richtergesetzes vom 25. Juli 1984 (BGBl. I S. 995) ist die Juristenausbildung in dem Sinn bundesweit vereinheitlicht worden, daß auch in Bremen eine **zweistufige Juristenausbildung** durchzuführen ist. Das dafür maßgebliche Gesetz über die erste juristische Staatsprüfung und den juristischen Vorbereitungsdienst (JAPG) vom 24. September 1985 (BremGBI. S. 161) hat bewirkt, daß für den Jahrgang 1985/86 und die folgenden Jahrgänge nur noch eine Aufnahme in die zweistufige Juristenausbildung möglich ist. Diese sieht ein in der Regel 9 Semester dauerndes Studium der Rechtswissenschaft mit abschließender erster juristischer Staatsprüfung vor und danach einen zweieinhalbjährigen Vorbereitungsdienst, der mit einer zweiten juristischen Staatsprüfung abschließen soll. Die zur Durchführung erforderlichen Bestimmungen sind inzwischen in Kraft gesetzt. Nach einem Einführungssemester findet das Studium in den in § 14 II und III JAPG aufgezählten Kern- und Pflichtfächern statt. Bis zum Ende des zweiten Studienjahres müssen die Studierenden Übungen mit studienbegleitenden Leistungskontrollen (mit Aufsichtsarbeiten) unter Prüfungsbedingungen absolviert haben. Empfohlen wird, an den entsprechenden Übungen für Kriminalwissenschaften/Strafrecht im 2. Semester, für Bürgerliches Recht im 3. Semester und für Öffentliches Recht im 4. Semester teilzunehmen. Bei Nichtbestehen gibt es eine Wiederholungsmöglichkeit bis zum Ende des 6. Semesters. Im Anschluß daran finden bis zum 6. Semester die Übungen für Fortgeschrittene in den Kriminalwissenschaften/Strafrecht, im Öffentlichen Recht und im Bürgerlichen Recht statt. Ferner sind nach dem 5. Semester 2 Monate und nach dem 6. Semester 1 Monat praktische Studienzeiten in der veranstaltungsfreien Zeit bei Rechtsanwälten, Gerichten und/oder Verwaltungsbehörden abzuleisten. Zu einem frei zu wählenden Zeitpunkt ist ferner eine Lehrveranstaltung mit schriftlichen Arbeiten in einem Grundlagenfach zu besuchen. Das letzte Studienjahr vor der ersten Staatsprüfung (7./8. Semester) dient einerseits der Ausbildung in einem der Schwerpunkte Wirtschaftsrecht/Bürgerliches Recht, Kriminalwissenschaften/Strafrecht, Öffentliches Recht, Arbeitsrecht/Sozialrecht mit Anfertigung einer schriftlichen Arbeit, andererseits der Examensvorbereitung. Die erste juristische Staatsprüfung besteht aus einer Hausarbeit, drei Klausuren und einer mündlichen Prüfung in den Pflichtfächern und in einem Schwerpunktbereich.

Seit 1991 bietet der Fachbereich Rechtswissenschaft das **Aufbaustudium Europäisches und Internationales Recht** für Juristinnen und Juristen an. Das Studium dauert ein Jahr (Vollzeitstudium) bzw. zwei Jahre (auf Teilzeitbasis) einschließlich eines 3-monatigen Auslandsstudiums oder Auslandspraktikums. Das Studienangebot umfaßt Kurse und Seminare in deutscher und englischer Sprache. Es wird ausschließlich in kleinen Gruppen gearbeitet, wobei intensive Mitarbeit der Studierenden vorausgesetzt wird. Jährlich werden bis zu 30 Studierende zugelassen. Voraussetzungen für die Zulassung zum Aufbaustudium sind:

1. Staatsexamen mit überdurchschnittlichem Erfolg
2. gute Englischkenntnisse, die durch einen TOEFL oder ein vergleichbares Zertifikat nachgewiesen werden müssen.

Die im Rahmen des Aufbaustudiums angebotenen Seminare stehen auch Studierenden des Fachbereichs Rechtswissenschaft offen. Sie eignen sich in der Regel nur für Studierende der Höheren Semester.

Die **Forschung** des Fachbereichs Rechtswissenschaft erstreckt sich auf zahlreiche Rechtsgebiete. Durch die Schwerpunktausbildung sowie durch die Möglichkeit der Promotion zum Dr. jur. ist sie mit der Lehre verbunden. Durch Zusammenarbeit des Fachbereichs mit dem Zentrum für Europäische Rechtspolitik (ZERP) an der Universität Bremen existiert ein Forschungsverbund, der die Durchführung längerfristiger, größerer Forschungsvorhaben ermöglicht. Innerhalb des Fachbereichs bestehen fünf wissenschaftliche Einheiten, in denen die Forschung im Fachbereich auf verschiedene Themenbereiche konzentriert ist; es sind die Wissenschaftlichen Einheiten „Praktische Implementationsbedingungen zivilrechtlicher Konfliktbearbeitung“, „Sozialschutzfunktionen des Wirtschafts- und Privatrechts“, „Kriminalpolitikforschung“, „Technik – Umwelt – Energie – Recht“ sowie „Internationale Beziehungen und Völkerrecht, Rechtsvergleichung, politische Anthropologie“.

Der Fachbereich 6 betreut den Studiengang Rechtswissenschaft.

	Raum	Ruf
Sprecher des Fachbereiches		
Prof. Dr. R. Knieper	GW 2, A 3380	-3062
Fachbereichssekretär		
Hans-Jürgen Koch	GW 2, B 3930	-2233 Telefax -3494
Geschäftsstelle für den Fachbereichsrat		
Ulrike Karsten	GW 2, B 3930	-2179
Geschäftsstelle für Studienbescheinigungen		
Cornelia Abeling	GW 2, B 3970	-2180
Geschäftsstelle für den Promotionsausschuß Dr. jur.		
Inge Frank	GW 2, B 3040	-2185
Justizprüfungsamt		
(verantwortlich für das Verfahren zur Ablegung der 1. juristischen Staatsprüfung und der praktischen Studienzeiten) Sögestraße 62–64, 2800 Bremen 1 Geschäftsstelle Telefon 361-45 36		

Professorinnen/Professoren/Honorarprofessoren

- BÖLLINGER, Lorenz, Dr. jur., Professor;
Kriminalwissenschaften;
Donandtstraße 80, 2800 Bremen, Telefon 34 33 60
GW 2, A 3500, Telefon -3068
- BRÜGGEMEIER, Gert, Dr. jur., Professor;
Zivilrecht, Europäisches Wirtschaftsrecht und Rechtsvergleichung;
Horner Heerstraße 16, 2800 Bremen 33
GW 1, C 2170, Telefon -3214
- DÄUBLER, Wolfgang, Dr. jur., Professor;
Arbeits-, Handels- und Wirtschaftsrecht;
Geierweg 20, 7409 Dusslingen, Telefon (07072) 77 70
GW 2, A 3530, Telefon -2132
- DAMM, Reinhard, Dr. jur., Professor;
Rechtswissenschaft mit dem Schwerpunkt Zivil- und Verfahrensrecht sowie Wirtschaftsrecht;
Dahlienweg 7, 2807 Achim-Baden, Telefon (04202) 7 09 22
GW 2, B 3640, Telefon -3596
- DERLEDER, Peter, Dr. jur., Professor;
Bürgerliches Recht;
Orleansstraße 74b, 2800 Bremen, Telefon 44 30 38
GW 2, A 3350, Telefon -2140
- DUBISCHAR, Roland, Dr. jur., Professor;
Privatrecht, Rechtstheorie und neuere Privatrechtsgeschichte;
GW 2, B 3710, Telefon -2049
- FEEST, Johannes, Dr. Soz.-Wiss., Professor;
Strafverfolgung, Strafvollzug, Strafrecht;
Wernigeroder Straße 20, 2800 Bremen, Telefon 49 47 23
GW 2, A 3370, Telefon -2383
- FRANCKE, Robert, Dr. jur., Professor;
Didaktik der Juristenausbildung und Öffentliches Recht;
2800 Bremen 1, Telefon 2125 04
GW 2, A 3620, Telefon -3061/-2139
- GESSNER, Volkmar, Dr. jur., Professor;
Rechtssoziologie, Rechtsvergleichung, Europäische Rechtspolitik;
Kohlhökerstraße 6, 2800 Bremen, Telefon 7 29 22
GW 2, A 3450, Telefon -2127
- GOTTHOLD, Jürgen, Dr. jur., Dipl.-Volkswirt, Professor;
Ökonomische Analysen von Rechtsproblemen, insbesondere in den Gebieten des
Zivil-, Arbeits- und Wirtschaftsrechts;
Bismarckstraße 12, 3550 Marburg (z. Z. beurlaubt)
- HART, Dieter, Dr. jur., Professor;
Rechtswissenschaft mit dem Schwerpunkt Zivilrecht, Handels- und
Gesellschaftsrecht, Wirtschaftsrecht;
Alten Eichen 38, 2800 Bremen 33, Telefon 23 64 03
GW 2, A 3580, Telefon -2059/-3169

- HEINRICHS, Helmut, Dr. h. c., Präsident des Oberlandesgerichts Bremen, Honorarprofessor;
Bürgerliches Recht und Wirtschaftsrecht;
Peter-Henlein-Straße 110, 2800 Bremen, Telefon 27 13 87
- HINZ, Manfred, Dr. jur., Professor;
Öffentliches Recht, Politische Soziologie und Rechtssoziologie;
Privattelefon (0 42 45) 7 86
GW 2, A 3400, Telefon -3063/-2387 (z. Z. beurlaubt)
- HOFFMANN, Reinhard, Dr. jur., Professor;
Öffentliches Recht, kollektives Arbeitsrecht, Politische Wissenschaften;
Bleicherstraße 11, 2800 Bremen 1, Telefon 32 42 60
(z. Z. beurlaubt)
- JOERGES, Christian, Dr. jur., Professor;
Deutsches und Europäisches Privat- und Wirtschaftsrecht; Internationales Privatrecht;
Bulhauptstraße 34, 2800 Bremen, Telefon 3 46 97 23
GW 2, A 3610, Telefon -2145 (z. Z. beurlaubt)
- KNIEPER, Rolf, Dr. jur., Professor;
Bürgerliches- und Wirtschaftsrecht;
Slevogtstraße 17, 2800 Bremen 33, Telefon 3 49 12 25
GW 2, B 3400, Telefon -3062
- LADEUR, Karl-Heinz, Dr. jur., Professor;
Rechtswissenschaft mit dem Schwerpunkt öffentliches Recht und Verwaltungswissenschaft;
Deliusweg 21, 2800 Bremen 33, Telefon 23 95 57
GW 2, B 3681, Telefon -2257 – Forschungssemester –
- LICHTENBERG, Hagen, Dr. jur., Professor;
Europarecht und Arbeitsrecht;
Bergiusstraße 11, 2800 Bremen 33
GW 2, B 3711, Telefon -2235; GW 1, B 1070, Telefon -2235
- NELLES, Ursula, Dr. jur., Professorin;
Strafrecht, Strafprozeßrecht;
Werseae 63, 4400 Münster, Telefon (02 51) 32 90 66
GW 2, A 3410, Telefon -3064
- PREUSS, Ulrich-K., Dr. jur., Professor;
Öffentliches Recht und Verwaltungswissenschaften;
Eichendorffstraße 15, 2800 Bremen, Telefon 23 98 86
GW 1, C 2145, Telefon -3213
- REICH, Norbert, Dr. jur., Professor;
Zivilrecht, Wirtschaftsrecht und Europäische Rechtspolitik;
Andreasstraße 29, 2000 Hamburg 60, Telefon (0 40) 270 57 58
GW 2, A 3500, Telefon -2597
- RINKEN, Alfred, Dr. jur., Professor;
Öffentliches Recht, Staats- und Verfassungstheorie und Rechtsphilosophie;
Treseburger Straße 37, 2800 Bremen, Telefon 44 07 62
GW 2, A 3590, Telefon -2136

- RUST, Ursula, Dr. jur., Angestellte i. d. Stellung einer Professorin;
Recht der Geschlechterbeziehungen;
Buschkamp 6, 2000 Hamburg 63, Telefon (0 40) 50 29 85
GW 2, A 3370, Telefon -3547
- SCHEFOLD, Dian, Dr. jur., Professor;
Öffentliches Recht, einschl. allgemeine Staatslehre und neuere Verfassungsgeschichte,
mit dem Schwerpunkt Verwaltungsrecht;
Mathildenstraße 93, 2800 Bremen 1, Telefon 7 25 76
GW 2, B 3630, Telefon -2166
Sprechstunde auch in Prüfungsangelegenheiten: Do 12.00–13.00 Uhr
- SCHMIDT, Eike, Dr. jur., Professor;
Rechtstheorie, Bürgerliches Recht und Verfahrensrecht;
Schwachhauser Ring 54, 2800 Bremen, Telefon 3 49 91 23
GW 2, A 3650, Telefon -2137
- SCHMINCK-GUSTAVUS, Christoph Ulrich, Dr. jur., Professor;
Rechtsgeschichte;
Lahnstraße 90, 2800 Bremen, Telefon 50 50 42
GW 2, A 3360, Telefon -3060/-2155
- SCHUMANN, Karl F., Dr. phil., Professor;
Rechtswissenschaft mit dem Schwerpunkt Kriminologie;
Wachmannstraße 86, 2800 Bremen, Telefon 34 48 22
FVG, W 0110, Telefon -4135
- SIEVEKING, Klaus, Dr. jur., Vertretungs-Professor;
Sozialrecht;
Bergiusstraße 121, 2800 Bremen 33, Telefon 27 46 57
GW 2, B 3711, Telefon -2134
- STUBY, Gerhard, Dr. jur., Professor;
Öffentliches Recht und wissenschaftliche Politik;
Richard-Dehmel-Straße 10, 2800 Bremen, Telefon 2113 31
GW 2, A 3550, Telefon -2133
- TEUBNER, Gunther, Dr. jur., MA., Professor;
Privatrecht, Handels- und Gesellschaftsrecht; Rechtssoziologie;
GW 2, A 3650, Telefon -2398 (z. Z. beurlaubt)
- THOSS, Peter, Dr. jur., Professor;
Strafrecht und Kriminalpolitik;
Curiestraße 54, 2800 Bremen 33, Telefon 27 11 68
GW 2, A 3480, Telefon -2129
- TONNER, Klaus, Dr. jur., Vertretungsprofessor;
Deutsches und Europäisches Privat- und Wirtschaftsrecht, Internationales und Privatrecht;
Müssenkamp 6D, 2000 Hamburg 73, Telefon (0 40) 6 73 26 18
GW 2, A 3610, Telefon -2145
- WAHSNER, Roderich, Dr. jur., Professor;
Arbeits- und Sozialrecht, einschl. der sozialen Grundrechte;
Deibrückstraße 2, 2800 Bremen, Telefon 3 47 95 20
FVG, W 0130, Telefon -4137 – Forschungssemester –

WINTER, Gerd, Dr. jur., Professor;
Öffentliches Recht, Verfahrensrecht, Rechtssoziologie;
Mathildenstraße 81, 2800 Bremen, Telefon 70 3112
GW 1, C 2180, Telefon -2840

Wissenschaftliches Personal

BABUCKE, Petra, wiss. Mitarbeiterin;
Zivilrecht;
GW 2, B 2340, Telefon -3252

BECKER-SCHWARZE, Kathrin, wiss. Mitarbeiterin;
Öffentliches Recht;
GW 2, B 3260, Telefon -2058

BLECHER, Michael, Dr. jur.;;
Graduiertenkolleg;
GW 2, A 3073, Telefon -4073

COLNERIC, Ninon, Dr. jur., Privatdozentin;
Arbeitsrecht, Rechtssoziologie; Sozialrecht;
Melanchtonstraße 25, 2300 Kiel

GRAUE, Bettina;
Öffentliches Recht;
GW 2, A 3380, Telefon -4853

FRITSCHKE, Petra;
Strafrecht;
GW 2, A 3670, Telefon -3175

GROTHER, Antje, wiss. Mitarbeiterin;
Öffentliches Recht;
GW 2, B 3260, Telefon -2058

GRUB, Henning, wiss. Mitarbeiter;
Öffentliches Recht;
GW 2, A 3600, Telefon -2475

HUMMERICH, Sabine;
Strafrecht;
GW 2, B 3260, Telefon -2058

KALISCH, Ines;
Arbeits- und Sozialrecht;
GW 2, A 3380, Telefon -4853

KÖCK, Wolfgang, Dr. jur., wiss. Assistent;
Zivilrecht;
GW 2, A 3071, Telefon -4222

MAYER, Udo, Dr. jur., Privatdozent;
Arbeitsrecht;
Hochschule für Wirtschaft und Politik Hamburg;
Von Melle Park 9, 2000 Hamburg 13, Telefon (0 40) 41 23 35 22

MEYER, Thomas;
Zivilrecht;
GW 2, A 3350, Telefon -2140

MICKLITZ, Hans-W., Dr. jur., Privatdozent;
Meraner Straße 7, 1000 Berlin 62, Telefon (0 30) 8 53 52 13

MÜCKENBERGER, Ulrich, Dr. jur., Privatdozent;
Arbeits- und Sozialrecht, Politische Wissenschaft;
Kreftingstraße 4, 2800 Bremen, Telefon -7 69 47

PETER, Gaby, wiss. Mitarbeiterin;
Zivilrecht, Arbeitsrecht;
GW 2, A 2523, Telefon -3547

POHL, Johannes;
Strafrecht;
GW 2, A 3670, Telefon -3175

RICHTER, Carolin;
Strafrecht;
GW 2, B 3260, Telefon -2058

RÖSELER, Sybille, wiss. Mitarbeiterin;
Öffentliches Recht;
GW 2, B 2160, Telefon -2593

SANDER, Jürgen, wiss. Mitarbeiter;
Zivilrecht;
GW 2, A 3650, Telefon -3510

SEEHAFER, Wilfried, Dr., wiss. Mitarbeiter;
Graduierten-Kolleg;
GW 2, A 3073, Telefon -4073

SMITH, Lesly-Jane, Dr., wiss. Assistentin;
Europarecht;
GW 1, B 1071, Telefon -2821

SOMMER, Imke;
Öffentliches Recht;
GW 2, A 3670, Telefon -3175

WEGNER-BRANDT, Elke;

Strafrecht;

GW 1, A 0098, Telefon -4035

WELZEL, Tillmann, wiss. Mitarbeiter;

Öffentliches Recht;

GW 2, A 3600, Telefon -2475

WIECZORECK-ABEKE, Hilke, wiss. Mitarbeiterin;

Zivilrecht;

GW 2, B 2160, Telefon -2593

Fachbereich 6 – Rechtswissenschaft

Lehrprogramm der zweistufigen Juristenausbildung

(Zu den mit * gekennzeichneten Veranstaltungen werden Arbeitsgemeinschaften angeboten.
Näheres siehe Aushang)

6-001	Ü	Übungen für AnfängerInnen im Bürgerlichen Recht 2 SWS Mi 8-10, gr.Hörsaal Begleitveranstaltung, 2 SWS, Mo 13-15, GW 2, B 1400	P.Derleder T. Meyer
6-002	Ü	Übungen für AnfängerInnen im Öffentlichen Recht 2 SWS Di 15-17, gr.Hörsaal	G.Stuby
6-003	Ü	Übungen für AnfängerInnen in den Kriminalwissenschaften 2 SWS Do 8-10, gr.Hörsaal	P.Thoss
6-004	Ü	Übungen für Fortgeschrittene im Bürgerlichen Recht 2 SWS Di 8-10,GW 2, B 1820	R.Dubischar
6-005	Ü	Übungen für Fortgeschrittene im Öffentlichen Recht 2 SWS Di 13-15,GW 2, B 1820	U.K.Preuß
6-006	Ü	Übungen für Fortgeschrittene in den Kriminalwissenschaften 2 SWS Do 15-17,GW 2, B 1820	U.Nelles

2. Semester

6-007	V	Vertragsrecht I 4 SWS Di 13-15, gr.Hörsaal Fr 8-10, gr.Hörsaal	R.Damm
6-008	V	Deliktsrecht und Haftpflichtrecht 3 SWS Mo 10-13, gr.Hörsaal	G.Brüggemeier
6-009	V	Einführung in das zivilrechtliche Gutachten und Arbeitsmethoden 2 SWS Mi 10-12, gr.Hörsaal	W.Köck
6-010	V	Verfassungsrecht I 4 SWS Mi 13-15, gr.Hörsaal Do 10-12, gr.Hörsaal	A.Rinken
6-011	Ü	Justiz/Advokatur/Verwaltung 2 SWS Di 10-12, GW 1, A 0080 2 SWS Di 17-19, GW 1, B 1090 2 SWS Do 13-15, GW 1, A 0160	C.Schminck-G. C.Schminck-G. R.Wahsner

6-012	Ü	Grundlagen politischer Herrschaft 2 SWS Mi 17-19, GW 1, B 1140 2 SWS Do 13-15, GW 1, A 0010	C.Schminck-G. B.Graue
6-013	V	Kriminalwissenschaften II (Strafrechtsschutz von Leben und Gesundheit) 4 SWS Mi 15-17, gr.Hörsaal Fr 10-12, gr.Hörsaal	P.Thoss

4. Semester

6-014	V	Sachenrecht 2 SWS Do 10-12, GW 2, B 1820	D.Hart
6-015	V	Kreditgeschäfte und Kreditsicherung 4 SWS Di 10-12, GW 2, B 1820 Fr 8-10, GW 2, B 1820	R.Knieper
6-016	V	Ausgleichsschuldverhältnisse 2 SWS Mi 15-17, GW 2, B 1820	N.Reich
6-017	V	Kollektives Arbeitsrecht 2 SWS Di 15-17, GW 2, B 1820	H.Lichtenberg
6-018	V	Allgemeines Verwaltungsrecht I 4 SWS Mi 10-12, GW 2, B 1820 Do 13-15, GW 2, B 1820	R.Francke
6-019	V	Kriminalwissenschaften IV (Theorie und Praxis des Strafverfahrens I: Strafprozeß) 4 SWS Mi 13-15, GW 2, B 1820 Fr 10-12, GW 2, B 1820	J.Feest

6. Semester

6-020	V	Erbrecht 2 SWS Mi 16-18, UB 1490	W.Däubler
6-021	V	Wirtschaftsrecht 2 SWS Fr 8-10, GW 2, UB 1490	D.Hart
6-022	V	ZPO: Erkenntnisverfahren 3 SWS Mi 13-16, UB 1490	E.Schmidt
6-023	V	Wohnraummiete 2 SWS Mi 10-12, UB 1490	P.Derleder
6-024	V	Besonderes Verwaltungsrecht 4 SWS Di 10-12, GW 2, B 1410 Do 13-15, UB 1490	D. Schefold

6-025	V	Grundzüge des Sozialrechts 2 SWS Do 10-12, UB 1490	U.Rust
6-026	V	Kriminalwissenschaften VI (Strafrechtsschutz kollektiver Rechtsgüter) 4 SWS Fr 10-12, UB 1490 Fr 13-15, UB 1490	U.Nelles
8. Semester			
6-027	V	Wertpapierrecht 2 SWS Do 13-15, GW 2, B 1400	R.Dubischar
6-028	V	Freiwillige Gerichtsbarkeit 2 SWS Mo 10-12, GW 1, A 0150 (ab 12.4.93)	V.Gessner
6-029	V	Wiederholung und Vertiefung im Bürgerlichen Recht 2 SWS Mo 8-10, UB 1490	R.Damm
6-030	V	Wiederholung und Vertiefung im Öffentlichen Recht 2 SWS Di 15-17, GW 2, B 1400	R. Francke
6-031	V	Wiederholung und Vertiefung in den Kriminalwissenschaften 2 SWS Di 13-15, GW 2, B 1400	U.Nelles
6-032	Ü	Klausurenkurse in den Kernbereichen 2 SWS Mi 13-15, GW 2, B 1410 2 SWS Mi 13-15, GW 2, B 1410 2 SWS Mi 13-15, GW 2, B 1410	K.Tonner D.Schefold L.Böllinger

Die Klausuren werden wechselweise jeweils freitags zwischen 8-14 Uhr im Gebäude GW I, A 0080 geschrieben.

1. Schwerpunkt Wirtschaft/Bürgerliches Recht

1.1 Schwerpunktbereich Zivilistischer Verbraucherschutz

6-033		Wettbewerbsrechtlicher Verbraucherschutz 2 SWS Di 8-11, GW 1, B 0100	P.Westermann -LB-
6-034		Recht der allg.Geschäftsbedingungen II: Verbandsklage nach dem AGBG 2 SWS Do 10-12, GW 1, A 0160	E.Schmidt

- | | | |
|-------|--|---------------|
| 6-035 | Individualvertragsrechtliche
Schutzstrategien
2 SWS Di 11-13, GW 1, B 0100 | G.Brüggemeier |
| 6-036 | Gesundheitsschutz im Arzneimittelrecht
2 SWS Do 8-10, GW 1, A 0160 | D.Hart |

1.2 Wirtschaft und Wettbewerb

- | | | |
|-------|---|----------|
| 6-037 | Das Wirtschaftsrecht der Telekommunikation
u.d.Finanzdienstleistungen
4 SWS Di 11-13, GW 1, A 0010
Mi 8-10, GW 1, A 0150 | N.Reich |
| 6-038 | Wirtschaftsrecht von Energie und Verkehr
4 SWS Di 9-11, GW 1, A 0010
Mi 10-12, GW 1, A 0160 | K.Tonner |
| 6-039 | Gesellschaftsrecht
2 SWS Mo 10-12, GW 1, A 0160 | R.Damm |

1.3 Familie

- | | | |
|-------|---|---------------------|
| 6-040 | Erbrecht
2 SWS Do 10-12, GW 1, A 0150 | P.Derleder |
| 6-041 | Internationales Familienrecht
2 SWS Do 8-10, GW 1, A 0150 | P.Derleder |
| 6-042 | Familienbezogenes Vertrags- und Ausgleichsrecht
2 SWS Mi 10-12, GW 1, A 0150 | R.Dubischar |
| 6-043 | Recht der elterlichen Sorge
2 SWS Mi 15-17, GW 1, C 0220 | J.Bahr-Jendges -LB- |

2. Schwerpunkt Arbeitsrecht/Sozialrecht

- | | | |
|-------|--|-----------|
| 6-044 | Betrieblicher Datenschutz/
europäisches Arbeitsrecht
4 SWS Di 8-12, GW 1, A 0150 | W.Däubler |
| 6-045 | WanderarbeitnehmerInnen, Arbeitsförderung,
positive Maßnahmen
4 SWS Mi 15-19, GW 1, A 0160 | U.Rust |

3. Schwerpunkt Öffentliches Recht

3.1 Schwerpunktbereich Völkerrecht/Europarecht

- | | | |
|-------|---|----------|
| 6-047 | Europäisches u.Internat.Umweltrecht
2 SWS Mo 15-17, GW 1, A 0150 | G.Winter |
| 6-048 | Grundzüge d.allg.Völkerrechts II
2 SWS Mo 13-15, GW 1, C 0220 | G.Stuby |

6-049	Internationaler Menschenrechtsschutz 2 SWS Do 15-17, GW 1, C 0220	G.Stuby
6-050	Rechtsschutz in der EG 2 SWS Mo 17-19, GW 1, A 0160	B.Beutler -LB-
6-051	Recht der internat.Organisationen (zu aktuellen Fragen ihrer völkerrechtl. Handlungsfähigkeit) 2 SWS Do 17-19, GW 1, C 0220	L.Quinteros-Yanez -LB-

3.2 Umweltrecht

6-052	Recht der Abfallvermeidung und Abfallentsorgung 2 SWS Do 15-17, GW 1, A 0010	A.Rinken
6-047	Europäisches und Internat.Umweltrecht 2 SWS Mo 15-17, GW 1, A 0150	G.Winter
6-053	Fachplanungsrecht II 2 SWS Mi 15-17, GW 1, B 2100	A.Rinken
6-054	Recht der gefährlichen Stoffe 2 SWS Mo 13-15, GW 1, B 1090	G.Winter

4. Schwerpunkt Kriminalwissenschaften/Strafrecht

4.1 Schwerpunktbereich Schwere Kriminalität

6-055	Viktimologie der „schweren Kriminalität“ 2 SWS Mo 15-17, GW 1, C 0220	J.Feest
6-056	Begutachtung im Strafverfahren 2 SWS Mo 13-15, GW 1, B 1120	L.Böllinger
6-057	Kriminelle Karrieren und Karrierekriminelle 2 SWS Do 15-17, GW 1, A 0160	K.Schumann
6-058	Praxis der Verurteilung v.Gewaltdelikten 2 SWS Do 17-19, GW 1, A 0160	B.Crome -LB-

Semesterübergreifende Wahlkurse / Grundlagenscheinfähige Kurse

6-059 (G)	Rechtsfragen des Exporthandels 2 SWS Mi 17-20, GW 2, B 3230	R.Dubischar
6-060	Gutachtenmethodische Fragen b.d.Anwendung v.Strafnormen auf „schwere Kriminalität“ 2 SWS Di 10-12, GW 1, C 0220	C.Richter

6-061	Gutachtenmethodische Fragen b.d.Anwendung von Normen im Bereich des Sozialrechts 2 SWS Di 15-17,GW 1, B 0100	I.Kalisch
6-063	Grundzüge des Steuerrechts I 2 SWS D0 17-19, GW 1, A 0010	W.Schlömer
6-064	AO und FGO 2 SWS Di 17-19, GW 1, C 0220	W.Schlömer
6-068 (G)	Europarecht 3 SWS Do 13-16, GW 1, A 0150	H.Lichtenberg
6-069	Der rechtl.Status der von Israel besetzten Gebiete.Israel und die UN-Resolutionen unter Einschluß völkerrechtl. Aspekte Di 4.5.1993, 14-18, Di 25.5.1993, 14-18, Raum siehe Aushang Di 15.6.1993, 14-18, Di 29.6.1993, 14-18,	F.Langer -LB-
6-070	Gutachtenmethodik im öffentl.Recht 2 SWS Di 15-17, GW 1, C 0220	A.Grotheer
6-071	Gutachtenmethodik im öffentl.Recht 2 SWS Di 13-15, GW 1, C 0220	I.Sommer
6-072 (G)	Rechtsgeschichte 2 SWS Mi 19-21, GW 1, B 1140	C.Schminck-G.
6-073	Neue höchstrichterliche Rechtsprechung zum Schuld- und Sachenrecht 2 SWS Di 17-19, GW 1, C 0040	H.Heinrichs
6-074	Europäisches Arbeitsvertragsrecht 2 SWS Fr 13-15, GW 1, A 0160	U.Mückenberger
6-075	Probleme der Drogenpolitikforschung 2 SWS Mi 17-19, GW 1, B 1090, 14-tägig Aktuelle Theoriediskussion: „Faktizität und Geltung“ von J.Habermas (1992) und die Diskurstheorie des Rechts 3 SWS Mi 15-18, GW 2	L.Böllinger S.Quensel H.Cyrus R.Lautmann L.Böllinger
6-076	Das Plädoyer im Strafprozeß 2 SWS Fr 15-17, GW 2, A 4100	P.Thoss

Seminare

6-062 (G)	Das Problem des Anderen in den Rechts- und Sozialwissenschaften 2 SWS Di 17-19, GW 1, B 2100	E.Matt
--------------	---	--------

Wir gratulieren unserem Autor
Yeschaiahu Leibowitz

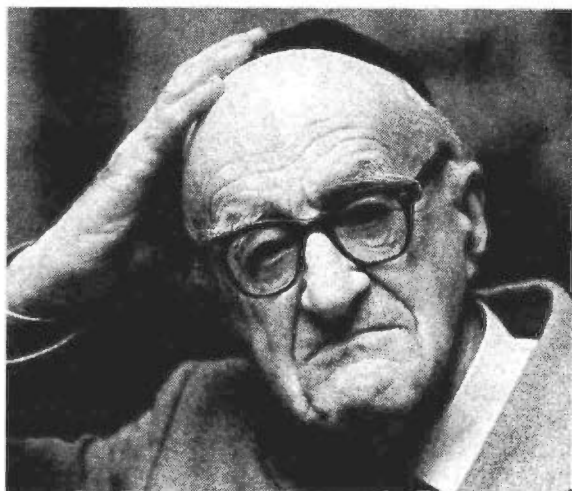

zur Verleihung des
Israelischen Staatspreises 1993

Context-Verlag

6-065	Steuerstraf-u.Steuerstrafverfahrensrecht 2 SWS Mi 17-19, GW 1, C 0220	W.Schlömer
6-066 (G)	Öffentliches Dienstrecht 2 SWS Di 17-19, GW 1, A 0010	U.Rust
6-067 (G)	Arbeitsgerichtsbarkeit im 3.Reich 2 SWS nach Vereinbarung,0130 FVG-West	R.Wahsner
6-105 (G)	Ausländerrecht und Integration 2 SWS Mi 13-15, GW 1, A 0150	K.Sievekings
6-106 (G)	Internationales Privatrecht 2 SWS Mi 17-19, GW 1, A 0150	K.Tonner
6-111 (G)	Arbeitsrecht in internat.Konzernen 2 SWS Mi 19-21, GW 1, A 0150	W.Däubler
(G)	Rechtssoziologie:Juristen,Instanzen, Publikum 2 SWS Do 10-12, siehe Aushang FB 8	R.Lautmann M.Schetsche
	Africa in the Post-Cold War Era: Problems and Prospects 2 SWS Mi 15-17, siehe Aushang FB 10	T.Medhanie

Aufbaustudium Europäisches und Internationales Recht

Aufbaustudium Europäisches und Internationales Recht (Das Studium dauert 3 Trimester. Die Veranstaltungen des dritten Trimesters beginnen am 1.4.1993 und enden am 30.6.1993)

I. EG-Recht

6-101	Wettbewerbsrecht und Wettbewerbspolitik in der EG II 3 SWS Di 14-17, GW 1, A 0150	N.Reich
6-102	Europäisches und internationales Zivilprozeßrecht 2 SWS Mi 15-17, GW 1, A 0150	V.Gessner
6-103	Law and Institutions of the EC 2 SWS Di 12-14, GW 1, A 0150	L.J.Smith
6-104	Steuern im europäischen Binnenmarkt 2 SWS Mo 17-19, GW 1, A 0150	W.Schlömer
6-105	Ausländerrecht und Integration 2 SWS Mi 13-15, GW 1, A 0150	K.Sievekings

II. IPR und internationales Wirtschaftsrecht

6-106 Internationales Privatrecht
2 SWS Mi 17-19, GW 1, A 0150 K.Tonner

III. Rechtsvergleichung/ausländisches Recht

6-108 Introduction to Common Law
2 SWS Mo 13-15, GW 1, A 0150 L.J.Smith

6-109 Introduction en Droit Francais
2 SWS (in Blockform nach Absprache) U.Brandt -LB-

IV. Seminare

6-047 Europäisches und internationales
(G) Umweltrecht
2 SWS Mo 15-17, GW 1, A 0150 G.Winter

6-110 Liberalisierung der Transportmärkte
und Verkehrspolitik in der EG
2 SWS Di 17-19, GW 1, A 0150 H.Lichtenberg

6-111 Arbeitsrecht in internat.Konzernen
(G) 2 SWS Mi 19-21, GW 1, A 0150 W.Däubler

6-112 Verfassungsfragen der europäischen
Integration
2 SWS Di 19-21, GW 1, A 0150 B.Beutler -LB-

6-059 Rechtsfragen des Exporthandels
(G) 2 SWS Mi 17-20, GW 2, B 3200 R.Dubischar

6-068 Europarecht
(G) 3 SWS Do 13-16, GW 1, A 0150
(Wahlkurs) H.Lichtenberg

6-114 Imprisonment and criminal
Justice in Europe
2 SWS Do 16-18, GW 1, A 0150 J. Feest

V. Colloquium

6-113 Aktuelle Fragen der europäischen Integration
2 SWS Mo 19-21 GW 1, A 0150 H.Lichtenberg

HAST DU JEMALS...

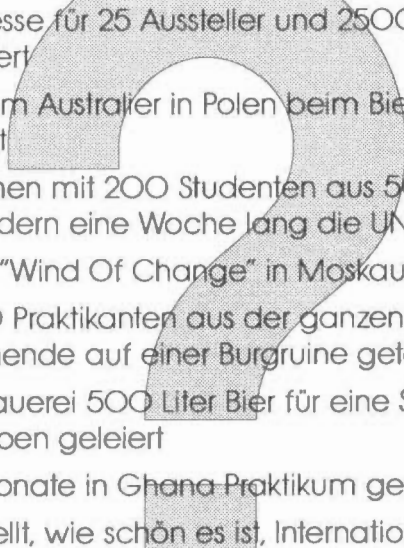
- 
- eine Messe für 25 Aussteller und 2500 Besucher organisiert
 - mit einem Australier in Polen beim Bier über Europa diskutiert
 - zusammen mit 200 Studenten aus 50 verschiedenen Ländern eine Woche lang die UNO simuliert
 - 14 Tage "Wind Of Change" in Moskau geatmet
 - mit 300 Praktikanten aus der ganzen Welt ein Wochenende auf einer Burg ruine getanzt
 - einer Brauerei 500 Liter Bier für eine Schulung aus den Rippen geleiert
 - neun Monate in Ghana Praktikum gemacht
 - festgestellt, wie schön es ist, Internationalist zu sein

WIR JA !

AIESEC



B R E M E N

March mit!

Büro: tägl. 12-13 h

Universität Bremen
Universitätsallee 1
Postfach 330 440
D-2800 Bremen 33
Tel: 0421 - 218.4712

Fachbereich 7 – Wirtschaftswissenschaft

Der Ablauf des wirtschaftswissenschaftlichen Studiums

Das Studium der Wirtschaftswissenschaft gliedert sich in ein viersemestriges Grundstudium und ein Hauptstudium, das das fünfte bis achte Semester umfaßt. Das neunte Semester ist in der Regel für die Anfertigung der Diplomarbeit vorgesehen. Das Studium wird mit dem Titel „Diplom-Ökonomin“ bzw. „Diplom-Ökonom“ abgeschlossen.

Grund- und Hauptstudium weisen eine Pflichtstundenzahl von jeweils 64 Semesterwochenstunden aus. Hinzu kommen noch Propädeutika, d. h. Lehrveranstaltungen mit einführendem Charakter (z. B. in Mathematik oder in Buchhaltung), sowie Arbeitsgruppen zu Lehrveranstaltungen des Grundstudiums (Tutorien) unter Anleitung von Studentinnen und Studenten höherer Semester.

Das Hauptstudium ist in den Formen des Projektstudiums und des Vertiefungsstudiums organisiert. Das Projektstudium besteht aus 2 Projekten, die sich jeweils über 2 Semester erstrecken. Sie beginnen im Wintersemester. Projekte sind interdisziplinäre, jeweils an einzel- und gesamtwirtschaftlichen Problemzusammenhängen orientierte wissenschaftliche Vorhaben. Sie sollen sich thematisch auf relevante Tätigkeitsfelder von Wirtschaftswissenschaftler(innen) beziehen und aus einem gesellschaftlich wesentlichen Problembereich begründbar sein. Die Projekte sollen fachspezifische Arbeitsvorhaben mit unterschiedlichen methodischen Ansätzen integrieren und fachübergreifende, interdisziplinäre Kooperation anstreben.

Das Vertiefungsstudium wird in Form von Seminaren organisiert. Gegenüber den Kursen des Grundstudiums zeichnen sie sich durch eine größere Selbständigkeit des wissenschaftlichen Arbeitens aus. Seminarveranstaltungen haben ausgewählte betriebs- oder gesamtwirtschaftliche oder übergreifende wirtschaftswissenschaftliche Fragestellungen zum Gegenstand. Im Vertiefungsstudium sind drei Seminare im Umfang von jeweils 4 Semesterwochenstunden obligatorisch. Weitere Informationen sind der Studien- und Prüfungsordnung zu entnehmen.

	Raum	Ruf
Sprecher des Fachbereiches Prof. Dr. Heinz Schaefer	GW 2, B 3770	-2251
Fachbereichssekretärin Anne Schlüter-Guschmann	GW 2, B 3915	-3184
Geschäftsstelle für den Fachbereichsrat Michael Krüger	GW 2, B 3920	-2144
Geschäftsstelle für Studienbescheinigungen NN	GW 2, B 3975	
Beauftragte für die Lehre WWL: Prof. Dr. Heinz Schaefer	GW 2, B 3770	-2251/-3226
BWL: Prof. Dr. Peter Nieder	GW 2, B 2423	-3578

Professorinnen/Professoren

- BIESECKER, Adelheid, Dr. rer. pol., Professorin;
Ökonomische Theorie unter besonderer Berücksichtigung ihrer gesellschaftshistorischen Entstehungsbedingungen;
Birkenhof 47, 2820 Bremen, Telefon 62 1147
GW 2, B 3240, Telefon -2151
- BRITSCH, Klaus, Dr. rer. oec., Professor;
Wirtschaftswissenschaft mit dem Schwerpunkt statistische und mathematische Methoden in ökonomischen Anwendungen;
Borgfelder-Heerstraße 52d, 2800 Bremen 33, Telefon 274272
GW 2, A 3730 Telefon -2586
- DWORATSCHEK, Sebastian, Dr. rer. pol., Dipl.-Wirtsch.-Ingenieur, Professor;
Wirtschaftswissenschaft mit dem Schwerpunkt Theorie und Praxis einzelwirtschaftlicher Leitung und Organisation (inkl. elektron. Datenverarbeitung);
Trupe 12, 2804 Lilienthal, Telefon (0 42 98) 16 32
GW 2, B 2130, Telefon -3010/-2710
- GERSTENBERGER, Heide, Dr. disc. pol., Professorin;
Theorie der bürgerlichen Gesellschaft und des Staates;
Besselstraße 76, 2800 Bremen, Telefon 70 45 08
GW 2, B 3140, Telefon -2153
- GRENZDÖRFFER, Klaus, Dr. rer. pol., Professor;
Angewandte Wirtschaftstheorie einschließlich Ökonometrie und Statistik;
Richard-Wagner-Straße 34, 2800 Bremen, Telefon 34 5176
GW 2, A 3790,
Telefon -3073
- HEIDE, Holger, Dr. sc. pol., Professor;
Stadt- und Regionalplanung unter besonderer Berücksichtigung der Umweltplanung;
Nordholz 8, 2811 Warpe, Telefon (0 50 22) 12 48
GW 2, A 3740, Telefon -3069
- HEIDENBERGER, Kurt, Dr. rer. pol., Professor;
Betriebswirtschaftslehre, insbesondere Unternehmensplanung;
Karl-Marx-Straße 14 d, 8500 Nürnberg 60, Telefon (0 91 22) 7 69 98
GW 2, B 3520, Telefon -4298
- HICKEL, Rudolf, Dipl.-Volkswirt, Dr. rer. pol., Professor;
Wirtschaftswissenschaft mit dem Schwerpunkt Finanzwissenschaft;
Gustav-Pauli-Platz 17, 2800 Bremen, Telefon 3 47 9149
GW 2, A 3750, Telefon -3070
- HÜTTNER, Manfred, Dr. rer. pol., Professor;
Betriebswirtschaft;
Am Vierenberg 21, 2733 Hepstedt, Telefon (0 42 83) 16 16
GW 2, B 3955, Telefon -3197

- HUFFSCHMID, Jörg, Dr. rer. pol., Professor;
Politische Ökonomie der Bundesrepublik Deutschland unter besonderer
Berücksichtigung der materialistischen Analyse sozioökonomischer
Konzentrationsprozesse;
Rückertstraße 1–3, 2800 Bremen, Telefon 59 35 14 / 59 40 08
GW 2, A 3780, Telefon -3072
- KALMBACH, Peter, Dipl.-Volksw., Dr. oec. publ., Professor;
Wirtschaftswissenschaft mit dem Schwerpunkt Verteilungstheorie und -politik;
Altmannstraße 21, 2800 Bremen, Telefon 3 47 97 66
GW 2, B 3060, Telefon -3276
- KOPFER, Herbert, Dr.-Ing., Professor;
Logistik mit dem Schwerpunkt Mathematische Grundlagen, Modelle und Methoden
unter besonderer Berücksichtigung wirtschaftswissenschaftlicher Anwendungen;
Sinnerbach 6, 5900 Siegen, Telefon (02 71) 38 12 81
GW 2, B 3375, Telefon -2258
- LANGE, Christoph, Dr. rer. pol., Professor;
Betriebswirtschaftslehre, insbesondere Unternehmensrechnung;
Grenzweg 67b, 4600 Dortmund 30, Telefon (02 31) 46 55 55
GW 2, A 3770, Telefon -3077
- LEITHÄUSER, Gerhard, Dr. rer. pol., Professor;
Wirtschafts- und Entwicklungspolitik;
Hastedter Osterdeich 209A, 2800 Bremen, Telefon 4 98 93 07
GW 2, B 3780, Telefon -2594
- LEMPER, Alfons, Dr. rer. pol., Professor;
Außenhandelslehre, Außenhandelspolitik, Internationale Wirtschaftsbeziehungen;
Am großen Feld 21, 2805 Stuhr II, Telefon (0 42 06) 76 20
GW 2, B 3131, Telefon -2259
- NIEDER, Peter, Dr. rer. pol., Professor;
Wirtschaftswissenschaft mit dem Schwerpunkt Empirische Organisations- und
Personalforschung;
Katrepeler Landstraße 71, 2800 Bremen 33, Telefon 27 10 08
GW 2, B 2423, Telefon -3578
- SCHAEFER, Heinz, Dr. rer. pol., Professor;
Wirtschaftswissenschaft mit dem Schwerpunkt Empirische Wirtschaftsforschung;
Graf-Engelbert-Straße 83, 4000 Düsseldorf 31, Telefon (02 03) 74 13 13
GW 2, B 3770, Telefon -3226/-2251
- SCHMÄHL, Winfried, Dr. rer. pol., Professor;
Wirtschaftswissenschaft mit dem Schwerpunkt Sozialpolitik;
Osterdeich 133, 2800 Bremen, Telefon 49 25 92
GW 1, A 1060, Telefon -4055
- SCHWIERING, Dieter, Dr. rer. pol., Professor;
Wirtschaftswissenschaft mit dem Schwerpunkt Personalwesen, insbesondere
betriebliche Mitbestimmung;
Höhmannstraße 6, 1000 Berlin 33, Telefon (0 30) 8 26 23 36
GW 2, B 3720, Telefon -2540

SELL, Axel, Dr. sc. pol., Professor;

Wirtschaftswissenschaft mit dem Schwerpunkt internationale Wirtschaftsbeziehungen unter besonderer Berücksichtigung multinationaler Unternehmungen;
Potsdamer Straße 23, 2807 Achim, Telefon (0 42 02) 8 36 85
GW 2, B 3700, Telefon -2167

STEIGER, Otto, Fil. Dr., Professor;

Allgemeine ökonomische Theorie und Praxis der ökonomischen Politik unter besonderer Berücksichtigung der Geschichte des Monetarismus und Fiskalismus;
Fesenfeld 32, 2800 Bremen 1, Telefon 7 60 86 / 70 43 96
GW 2, A 3760, Telefon -3071 – Forschungssemester –

WOHLMUTH, Karl, Dr. rer. comm., Professor;

Vergleich ökonomischer Systeme unter besonderer Berücksichtigung der Arbeitsgebiete Wirtschaftslenkung in sozialistischen Ländern und Politische Ökonomie der unterentwickelten Regionen;
Am Lehester Deich 54, 2800 Bremen 33, Telefon 27 37 54
GW 2, A 3800, Telefon -3074

Privatdozenten

SCHETTKAT, Ronald, Dr. rer. oec., Privatdozent;

Arbeitsmarkttheorie und -politik;
Röntgenstraße 12, 1000 Berlin 10

SHAMS, Rasul, Dr. rer. pol., Privatdozent;

Internationale Integrations- und Währungsfragen;
Altenburger Straße 2, 2800 Bremen 1, Telefon 49 40 47

Honorarprofessoren

HALLER, Frank, Dr. rer. Pol.;

Wirtschaftspolitik;

Fachbereich 7 – Wirtschaftswissenschaften

- alle Räume befinden sich, soweit nicht anders angegeben, im Gebäude GW II -

GRUNDSTUDIUM

2. Fachsemester

VAK 7-002	Mathematik II Do 10 – 12	kl. Hörsaal	D. Denneberg
VAK 7-003	Betriebliches Rechnungswesen Mo 13 – 15 Mo 15 – 17	gr. Hörsaal gr. Hörsaal	R. Fischer WA Chr. Lange
VAK 7-003	Betriebliches Rechnungswesen - Kostenrechnung Fr 13 – 15	gr. Hörsaal	D. Kortum LA
VAK 7-004	Kurs: Datenverarbeitung Mi 13 – 17	B 1400	U. Schnorrenberg WA
VAK 7-005	Kurs: Recht Mo 10 – 12 und Di 8 – 10	kl. Hörsaal kl. Hörsaal	J. Degner LA J. Degner LA
VAK 7-006	Volkswirtschaftliche Gesamtrechnung Do 13 – 15	kl. Hörsaal	D. Ehrig WM
VAK 7-011	Statistik I Di 10 – 12	B 1400	K. Grenzdörffer

4. Fachsemester

VAK 7-007	VWL II Internationale Wirtschaftsbeziehungen Di 9 – 13	gr. Hörsaal	A. Lemper
VAK 7-008	VWL I Beschäftigung, Konjunktur, Wachstum und Verteilung Mo 13 – 17	B 1820	R. Hickel
VAK 7-009	BWL II Organisation und Personalwirtschaft Do 15 – 19	B 1400	D. Schwiering
VAK 7-010	BWL III Investition und Finanzierung Mo 9 – 13	B 1820	A. Sell
VAK 7-013	VWL III Wirtschaftstheorie Di 15 – 17 Mi 15 – 17	MZH 1380, B 1090	P. Kalmbach
VAK 7-014	BWL I Produktions- und Absatzwirtschaft Mi 17 – 21	1632	K. Heidenberger

WAHLPFLICHTKURSE

VAK 7-015	Geschichte ökonomischer Theorien Fr 9 – 13	B 3200	A. Biesecker
VAK 7-016	Datenbankorganisation Do 17 – 19	B 2740	M. Rogalski WA
VAK 7-017	Einführung in das betriebliche Personalwesen Fr 13 – 15	B 2750	R. Moll WM
VAK 7-018	Wirtschaftstürkisch Fr. 15 – 18		N. Ermis LA
VAK 7-019	The Structure of Industry in Great Britain – English Practice for Students of Economics Do 13 – 16 Do 16 – 19	GW 1, B 2140 GW 1, B 2140	D. Smith LA D. Smith LA
VAK 7-094	Arbeitsbegriffe in der Ökonomie Mo 15 – 19	GW 1, B 2140	K. Grenzdörffer

WAHLKURSE

VAK 7-087	Einführung in die Programmiersprache LISP Mi 11 – 13	MZH 4230	P. Bothner WM
VAK 7-088	Einführung in die Programmiersprache COBOL Fr 10 – 12	MZH 1380	M. Kähler WM
VAK 7-089	Einführung in das Datenanalysesystem SAS Blockkurs 5.7. – 9.7.93 9 – 12 und 13 – 15 Uhr	B 2820	W. Schulte WM

HAUPTSTUDIUM**1. Neu beginnende Projekte:****2. Bereits laufende Projekte:****PROJEKT: Controlling mit Kennzahlen****(Projektdauer: 2 Semester)****- 2. Projektsemester -**

VAK 7-020	PP Controlling mit Kennzahlen 2 SWS Mo 13 – 15	B 2750	Chr. Lange
VAK 7-021	AV Bilanz-Controlling II (Zusatzinformationssysteme zur Planung, Steuerung und Kontrolle) 2 SWS Di 17 – 19	B 2750	Chr. Lange

Herbert Alsheimer

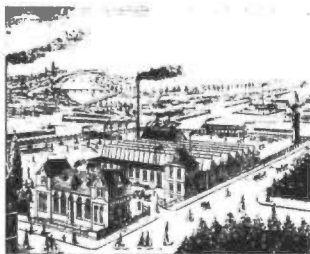

WIRTSCHAFTSSTANDORT
FRANKFURT AM MAIN
Streiflichter aus der Geschichte

Context-Verlag

Herbert Alsheimer

WIRTSCHAFTS- STANDORT FRANKFURT AM MAIN

Streiflichter aus
der Geschichte

Der Autor des reich bebilderten Buches versucht die Gegenwart unserer Wirtschaft aus der Geschichte verständlich und begreifbar zu machen. Beispiele aus der Entwicklung des Wirtschaftsstandortes Frankfurt dienen als Anknüpfungspunkte:

Die wechselhafte neunhundertjährige Geschichte der Frankfurter Messen spiegelt auch das Schicksal Deutschlands wider. — Ein Revolutionär von 1848 wird Frankfurter Oberbürgermeister und preußischer Finanzminister: Johannes von Miquel. — Der Zusammenbruch eines Frankfurter Versicherungsunternehmens und die Folgen für das Aktiengesetz. — 1948 fällt in Frankfurt die Entscheidung für unsere Wirtschaftsordnung: Ludwig Erhards Kampf um die Soziale Marktwirtschaft.

Das Ergebnis ist auch die Liebeserklärung eines Wirtschaftsprofessors an seine Vaterstadt — an die alte und dennoch zukunftsfrohe, lebendige Metropole am Main.

DM 19,80, 136 Seiten, 25 Abbildungen, kartoniert
ISBN 3-924072-10-8

Context-Verlag, 6053 Obertshausen 1

VAK 7-022	AV	Controlling mit Kennzahlen II (Kennzahlensysteme)	2 SWS Di 15 – 17	B 2750	Chr. Lange
VAK 7-023	AV	Controlling in mittelständischen Unternehmen aus der Sicht des Wirtschaftsprüfers II	2 SWS Do 17 – 19	B 2750	B. Schloen LA
VAK 7-024	AV	Kosten- und Erlöscontrolling	2 SWS Do 15 – 17	B 2750	R. Fischer WA
VAK 7-025	AV	Übung: Controlling mit Kennzahlen	2 SWS Mi 17 – 19	B 2750	Chr. Lange L. Kreuzgrabe LA H. Ukena LA
VAK 7-080	AV	Entscheidungstheorie II	4 SWS Mi 13 – 17	B 2750	K. Britsch
VAK 7-090	AV	Finanzcontrolling und Finanzmanagement in mittelständischen Unternehmen	1 SWS Fr 15 – 17 (14-tägig)	B 2750	K. Kairies LA

PROJEKT: Dienstleistungen im Strukturwandel

(Projektdauer: 2 Semester)

– 2. Projektsemester –

VAK 7-060	PP	Entwicklungstendenzen in ausgewählten Dienstleistungsbereichen	2 SWS Di 10 – 12	B 2740	P. Kalmbach
VAK 7-061	AV	Technischer Wandel und Produktivitätsentwicklung im Dienstleistungssektor	4 SWS Do 8 – 12	B 2740	P. Kalmbach
VAK 7-063	AV	Internationale Wettbewerbsfähigkeit bei steigendem Dienstleistungsanteil II	4 SWS Do 13 – 17	B 2740	G. Leithäuser
VAK 7-064	AV	Ökonometrische Analyse der Entwicklung der Dienstleistungen in der Bundesrepublik Deutschland	4 SWS Di 13 – 17	B 1410	H. Schaefer
VAK 7-065	AV	Strukturwandel in Ostdeutschland II	2 SWS Mo 8 – 12 (14-tägig)	B 2750	J. Wendt LA
VAK 7-086	AV	Dienstleistungsbereich Kreditwirtschaft -oder: Was machen Banken?	2 SWS Mo 8 – 12 (14-tägig)	B 2750	A. Spring LA

**PROJEKT: Internationales Management/
Marketing in mittel- und osteuropäischen Ländern**

(Projektdauer: 2 Semester)

– 2. Projektsemester –

VAK 7-026	PP	Internationales Management/Marketing in mittel- und osteuropäischen Ländern	1 SWS Mi 17 – 19 14-tägig	B 2880	M. Hüttner A. Sell
-----------	----	--	---------------------------	--------	-----------------------

VAK 7-027	AV	Spezielle Probleme des internationalen Marketing 2 SWS	Mi	13 – 15	B 2880	M. Hüttner
VAK 7-028	AV	Marktforschung II 2 SWS	Mo	9 – 11	B 2880	M. Hüttner
VAK 7-029	AV	Nationale- und internationale Finanzierung II 2 SWS	Fr	9 – 11	B 1400	A. Sell
VAK 7-030	AV	Internationale Unternehmenskooperationen II 2 SWS	Mi	15 – 17	B 2880	A. Sell
VAK 7-031	AV	Internationale Unternehmensführung II/ Internationales Controlling 4 SWS	Fr	11 – 15	B 1400	N. Zdrowomyslaw LA

**PROJEKT: Aktuelle Probleme der Sozialpolitik
(Projektdauer: 2 Semester)
– 2. Projektsemester –**

VAK 7-053	PP	Aktuelle Probleme der Sozialpolitik 3 SWS	Mo	16 – 19	B 2750	H. Gerstenberger B. Voigt
VAK 7-054	AV	Arbeitsmarktprobleme in den neuen Bundesländern II 2 SWS	Mo	13 – 15	B 2740	B. Voigt
VAK 7-055	AV	Geld, Recht und Bürokratie. Zur Theorie der Sozialpolitik II 3 SWS	Mo	10 – 13	B 2740	H. Gerstenberger
VAK 7-056	AV	Grundrechte und Sozialpolitik II 2 SWS	Di	13 – 15	B 2750	H. Gerstenberger
VAK 7-057	AV	Armut, Wohnungsnot und Sozialpolitik II 2 SWS	Mi	8 – 10	B 2740	V.Busch-Geertsema LA
VAK 7-058	AV	Normative und positive Aspekte der Gestaltung von Alterssicherungssystemen. Beispiel: BRD 2 SWS	Mi	10 – 12	B 2740	U. Fachinger LA
VAK 7-059	AV	Vorbereitung, Durchführung einer Unterrichtseinheit 2 SWS	nach Vereinbarung			B. Voigt

**PROJEKT: Spektrum der Unternehmensplanung
(Projektdauer: 2 Semester)
– 2. Projektsemester –**

VAK 7-032	PP	Methoden und Praxisformen der Unternehmensplanung 4 SWS	Mi	8 – 12	B 2750	S. Dworatschek
VAK 7-033	AV	Internationales Projektmanagement II (Projektgruppen) 4 SWS	Do	9 – 13	B 2750	S. Dworatschek

VAK 7-034	AV	Instrumente der Personalarbeit II 4 SWS Mi 13 – 17	B 2740	P. Nieder
VAK 7-035	AV	Ausgewählte OR-Methoden im Bereich der Unternehmensplanung 4 SWS Di 13 – 17	B 2740	H. Kopfer
VAK 7-036	AV	Ablauf- und Terminplanung 4 SWS Mi 17 – 21	B 2740	A. Hayek WA
VAK 7-037	AV	Softwareunterstützung für die strategische Unternehmensplanung 2 SWS Do 13 – 15	B 2750	M. Rogalski WA
VAK 7-038	AV	Projektplanung in der Raumfahrt 2 SWS Fr 8 – 12 14-tägig GW I, A 0160		S. Gazey LA
VAK 7-092	AV	Methoden der Unternehmensplanung 2 SWS Do 17 – 19	B 2900	K. Heidenberger
VAK 7-093	AV	Unternehmensplanung in der Gesundheitswirtschaft 2 SWS Do 19 – 21	B 2750	K. Heidenberger

PROJEKT: Wirtschaftspolitik im vereinten Deutschland und in Europa

(Projektdauer: 2 Semester)

– 2. Projektsemester –

VAK 7-039	PP	Wirtschaftspolitik im vereinten Deutschland und in der EG 2 SWS Di 13 – 15	B 2890	R. Hickel J. Huffschmid
VAK 7-040	AV	Konzentration, Wettbewerbs- und Industriepolitik in der EG 3 SWS Mo 9 – 13	B 2890	J. Huffschmid
VAK 7-041	AV	Grundlagen der Finanzpolitik unter dem Regime der deutschen Einigung und der EG 4 SWS Di 9 – 13	B 2890	R. Hickel
VAK 7-042	AV	Einführung in die EDV-gestützte empirische Wirtschaftsforschung mit dem Programmpaket TSP 2 SWS Do 10 – 12	GW 1, B 2100	K. Bartsch LA
VAK 7-043	AV	Konflikte und Kooperation zwischen Europa, Japan und USA II 4 SWS Mi 13 – 17	B 2900	G. Leithäuser
VAK 7-091	AV	Strukturpolitik 2 SWS Fr 15 – 17	A 2320	W. Elsner LA

**PROJEKT: Weltwirtschaftliche Strukturveränderungen:
Chancen und Risiken in den 90er Jahren
(Projektdauer: 2 Semester)
– 2. Projektsemester –**

VAK 7-044	PP	Aktuelle Probleme 2 SWS Do 15 – 17	B 3200	K. Wohlmuth
VAK 7-045	AV	Determinanten, Formen und Beschränkungen des globalen Wettbewerbs 4 SWS Fr 8 – 12	B 2740	A. Lemper
VAK 7-046	AV	Direktinvestitionen, Technologietransfers, neue Formen d.intern.Untern.-koop. Neue Entwicklungstendenzen d.U-strategie 3 SWS Di 9 – 12	B 2750	K. Wohlmuth
VAK 7-047	AV	Die Schwellenländer und die internationale Wirtschaftsordnung 3 SWS Do 10 – 13	B 3200	K. Wohlmuth
VAK 7-048	AV	Neue Formen der Entwicklungshilfe in der EG, den USA und Japans 2 SWS Mi 9 – 11	GW 1, B 2130	R. Kappel WM
VAK 7-049	AV	Die Währungsfrage in der Transformation von Plan- und Marktwirtschaften 4 SWS Mi 13 – 17	B 3200	O. Steiger
VAK 7-050	AV	Afrika – ein Krisenkontinent ohne Chance? 2 SWS Mi 11 – 13	GW 1, B 2130	H.H. Bass LA
VAK 7-051	AV	Die Bundesrepublik Deutschland in der Weltwirtschaft. Chancen und Risiken nach der Vereinigung 2 SWS Mo 8 – 10	B 2740	J. Wendt LA
VAK 7-052	AV	Weltsystemtheorie von Kenneth Boulding 2 SWS Do 19 – 21	B 2740	R. Shams PD
VAK 7-081	AV	Entwicklungstendenzen im Weltverkehr 4 SWS Mo 15 – 19	B 2740	M. Zachcial

VERTIEFUNGSVERANSTALTUNGEN

Betriebswirtschaftlich orientierte Kurse

VAK 12-182		Probleme der Aus- und Weiterbildung in kleineren und mittleren Unternehmungen 4 SWS Fr 13 – 17	A 3540	G.A. Straka
VAK 7-066		Personalentwicklung und Unternehmenspolitik 4 SWS Mi 17 – 21	B 2890	D. Schwiering

VAK 7-067	Ausgewählte Probleme des Marketing (insbesondere im Sektoralen Marketing bzw. der Marktforschung)	4 SWS	Mo 11 – 13 und Mi 15 – 17	B 2880 GW 1, C 0040	M. Hüttner
VAK 7-068	Ausgewählte organisationale und personale Probleme in kleinen und mittelständischen Unternehmen	4 SWS	Mi 17 – 21	B 2900	P. Nieder
VAK 7-069	Entwicklung eines Hochregallagerverwaltungssystems	4 SWS	Mi 15 – 19	GW 1, B 2130	H. Kopfer
VAK 7-082	Wissensbasierte Systeme und betriebliche/ ökonomische Modellierung II	2 SWS	Do 16 – 18	MZH 7230	K. Schebesch LA
VAK 7-095	Innovation, Difussion neuer Technologien und Wettbewerbsformen	4 SWS	Mo 14 – 18	MZH 1380	K. Schebesch LA

Volkswirtschaftlich orientierte Kurse

VAK 7-072	Ökonomie und Generation	4 SWS	Di 17 – 21	B 2740	A. Biesecker
VAK 7-073	Weiterbildungsökonomie	4 SWS	Fr 9 – 13	B 2750	K. Grenzdörffer
VAK 7-074	Geldentstehung und Theorie der Geldwirtschaft	4 SWS	Do 15 – 19	GW 1, B 1050	O. Steiger
VAK 7-075	Banken im Binnenmarkt	4 SWS	Di 15 – 19	B 3200	J. Huffschmid
VAK 7-076	'Buy-Australian Made' – Kaufappelle und ihre volkswirtschaftliche Relevanz	4 SWS	Fr 8 – 12	B 1410	W.Chr. Fischer
VAK 7-077	Stochastische Methoden und Verfahren	4 SWS	Di 13 – 17	GW 1, A 0010	K. Britsch
VAK 7-081	Entwicklungstendenzen im Weltverkehr	4 SWS	Mo 15 – 19	B 2740	M. Zachcial
VAK 7-083	Staat und Markt im Entwicklungsprozeß	4 SWS	Do 9 – 13	GW 1, B 2140	H. Heide

Schwerpunktübergreifende Kurse

VAK 3-405	Spieltheorie	4 SWS	Di 8 – 10 Do 8 – 10	MZH 7200 MZH 6200	D. Denneberg
-----------	--------------	-------	------------------------	----------------------	--------------

COLLOQUIEN

VAK 7-078 Weltwirtschaftliches Colloquium
 2 SWS nach Vereinbarung

A. Lemper
A. Sell
K. Wohlmuth

VAK 7-079 Colloquium 'Wirtschaftstheorie'
 2 SWS Mi 17 – 19 B 3200

P. Kalmbach
O. Steiger

Sprachfit in den Urlaub mit blitz-Superlearning®

Sonderpreis

4 Kassetten mit Lehrbuch
nur DM **49,80**

Italienisch
Französisch
Englisch
Spanisch

Wir bestellen portofrei „Sprachfit in den Urlaub“

- Englisch Italienisch
 Französisch Spanisch

Ich/Wir wünschen folgende Zahlungsweise:

- Scheck (beiliegend) portofrei (abzügl. 3% Vorkonto)
 Bargeldlos und portofrei per Abbuchung von meinem/unserem

Konto-Nr.

BLZ

Bank/Sparkasse (Name angeben)

Datum

Unterschrift

General-Verlagsauslieferung und Bestellannahme:

context-verlag
Deutscher Hochschulverlag

Brühlstraße 9, W-6053 Obertshausen 1
Telefon (0 61 04) 48 41, Telefax (0 61 04) 48 43

Fachbereich 8 Geographie / Geschichte / Kulturgeschichte Osteuropas / Politikwissenschaft / Gemeinschaftskunde / Sozialwissenschaft / Soziologie

Der Fachbereich 8 umfaßt die Studienfächer Geographie (Diplom/Lehramt), Geschichte (Magister/Lehramt), Kulturgeschichte Osteuropas (Magister), Politikwissenschaft (Diplom), Politikwissenschaft/Gemeinschaftskunde (Lehramt), Sozialwissenschaft (Diplom/Magister) und Soziologie (Diplom/Magister).

Geographie

Für das Studium der Geographie sind zwei Abschlüsse möglich: das Staatsexamen und das Diplom. Im Fall des Staatsexamens müssen außer Geographie ein weiteres Schulfach sowie erziehungs- und gesellschaftswissenschaftliche Anteile studiert werden. Das Studium zum Diplom umfaßt neben dem Hauptfach Geographie zwei Nebenfächer, die aus einem Kanon von insgesamt 11 Nebenfächern auszuwählen sind. Die Auswahl richtet sich nach dem gewählten Studienschwerpunkt (entweder Human- oder Physiogeographie). Näheres ist den Studien- und Prüfungsordnungen zu entnehmen bzw. kann beim Studienfachberater erfragt werden.

Geschichte

Das Studium der Geschichte kann wahlweise mit dem staatlichen Examen für das Lehramt abgeschlossen werden und seit dem Wintersemester 1986/87 auch mit dem Examen Magister/Magistra Artium.

Das Lehrangebot ist für beide Richtungen weitgehend identisch. Es orientiert sich an den Schwerpunktsetzungen in den Studien- und Prüfungsordnungen.

Im Hinblick auf das Lehramtsexamen ist in der ersten oder zweiten Studienhälfte ein selbständiger Unterrichtsversuch (Unterrichtseinheit) an einer Schule im Lande Bremen zu absolvieren, der im Magisterstudium durch ein Praktikum in der zweiten Studienhälfte ersetzt wird.

Im Rahmen des Magisterstudiums können neben dem Hauptfach Geschichte ein zweites Hauptfach oder zwei Nebenfächer gewählt werden. Die fremdsprachlichen Anforderungen sind in der Studienordnung geregelt.

Bei der Planung des Magisterstudiums ist zu berücksichtigen, daß bestimmte Lehrangebote in der ersten, andere in der zweiten Studienhälfte belegt werden müssen.

Kulturgeschichte Osteuropas

Die Kulturgeschichte Osteuropas kann ab dem WS 1988/89 als Hauptfach mit dem Abschluß Magister Artium/Magistra Artium studiert werden. Sie umfaßt drei Gegenstandsbereiche:

- politische Kultur
- Alltagskultur
- Literatur und Kunst

Grundsätzlich werden alle Länder Ost und Ostmitteleuropas berücksichtigt; besondere Aufmerksamkeit gilt dabei Rußland/der Sowjetunion im 19. und 20. Jahrhundert.

Integraler Bestandteil des Studiums ist der Erwerb russischer Sprachkenntnisse. Für Studierende ohne (ausreichende) Vorkenntnisse der russischen Sprache wird jeweils im Wintersemester ein Propädeutikum durchgeführt.

Die Kulturgeschichte Osteuropas kann mit einem weiteren Hauptfach, mit zwei Nebenfächern oder mit einem Nebenfach und zwei Studienelementen kombiniert werden. Empfehlenswert ist die Kombination mit Geschichte, Kulturwissenschaft, Soziologie/Sozialwissenschaft.

Propädeutikum Russisch Universität

Es ist vorgesehen, den Sprachunterricht im Umfang von 24 SWS stattfinden zu lassen. Einzelheiten entnehmen Sie bitte den nachfolgenden Ankündigungen.

Näheres zur Organisation des Propädeutikums und des Studiums kann bei dem Lektor für Russisch, Johannes Schultz (GW 2, B 1145, Telefon 218 2069) oder der Fachbereichsverwaltung 8 (GW 2, Telefon 218 3093) erfragt werden.

Politikwissenschaft / Gemeinschaftskunde

Der Studiengang bietet die Ausbildung im Fach Politikwissenschaft mit dem Abschluß Diplom und die Ausbildung für das Lehramt an Schulen im Fach Gemeinschaftskunde an. Daneben besuchen Studierende anderer Ausbildungsgänge Lehrveranstaltungen des Studiengangs im Rahmen ihrer jeweiligen Nebenfächer.

Das Studium umfaßt die Teilgebiete („Problemfelder“) der Methoden der Politikwissenschaft, der Politischen Theorie und Ideengeschichte, Institutionen staatlich-politischen Handelns in Deutschland, Europa und im internationalen Vergleich, die politisch-sozialen Systeme von Bundesrepublik und Europäischer Gemeinschaft, anderer politisch-sozialen Systeme, die internationale Politik und die Beziehung von Politik und Wirtschaft. Besondere Aufmerksamkeit erfahren gegenwärtig die „Gesellschaften im Transformationsprozeß“ im Osten Europas und in der Dritten Welt, neue soziale Bewegungen und die theoretische Aufarbeitung des Geschlechterverhältnisses („Frauenstudien“, „Feminismus“).

Im Diplomstudiengang wird zwischen Grundstudium 1. – 4. Semester) und Hauptstudium (ab 5. Semester) unterschieden. Neben dem Hauptfach Politikwissenschaft wird im Laufe des Studiums ein Wahlpflichtfach (Öffentliches Recht, Wirtschaftswissenschaft oder Soziologie/Sozialwissenschaft), optional ein weiteres freies Wahlfach studiert und im Laufe des Hauptstudiums ein halbjähriges Praktikum abgeleistet.

Im Lehramtsstudiengang wird im ersten (1. – 4. Semester) und im zweiten Studienabschnitt (ab 5. Semester) neben dem Fachstudium in jeweils einem schulpraktischen Projekt gearbeitet; eines dieser unterrichtsbezogenen Vorhaben ist dem Fach Gemeinschaftskunde, das andere dem jeweils anderen Schulfach zugeordnet.

Sozialwissenschaft

Diplom

Der Studiengang Sozialwissenschaft hat sich von herkömmlichen soziologischen Studiengängen von Anfang an dadurch unterschieden, daß er versucht hat, in Forschung und Lehre die herkömmliche wissenschaftliche Arbeitsteilung zwischen verschiedenen auf Gesellschaft bezogenen Wissenschaften

und innerhalb der Soziologie selbst zu überwinden und sich stattdessen in der Abgrenzung von Arbeitsgebieten an gesellschaftlichen Problem- und Praxisfeldern zu orientieren. Interdisziplinäre Kooperation und die Verknüpfung von Fragestellungen aus verschiedenen Disziplinen (Soziologie, Sozialpolitik, Ökonomie, Recht, Politik, Sozialpsychologie, Geschichte, Philosophie) hat daher ebenso wie die Teamarbeit mit den Studierenden in Studienprojekten immer eine zentrale Rolle gespielt. Neben dem Bezug auf gesellschaftliche Problem- und Praxisfelder zeichnet sich der Studiengang auch durch eine Betonung historischer, gesellschaftstheoretischer und erkenntnistheoretischer Herangehensweisen an gesellschaftliche Fragen aus. Derartige Herangehensweisen gehen davon aus, daß Sozialwissenschaft zwar eine Erfahrungswissenschaft ist, daß aber ihr Gegenstand, die Gesellschaft, kein Naturprodukt, sondern das Ergebnis oder ein Prozeß menschlichen Denkens und Handelns ist. Schwerpunkte der Arbeit im Studiengang sind: Arbeit und Produktion und damit zusammenhängende Konflikte und Bewußtseinsformen, Gesellschaftstheorie/Sozialphilosophie, Soziale Bewegungen auch international und einschließlich der Frauenbewegung, Stadt- und Regionalentwicklung einschließlich eines Schwerpunkts Drogenpolitik, Staat und Politik einschließlich Sozialpolitik und Entwicklungsprozessen in der Dritten Welt.

Soziologie

Diplom

Die nachfolgende Kurzbeschreibung des Diplomstudiengangs Soziologie basiert auf der Studien- und Prüfungsordnung Soziologie.

Das Selbstverständnis des Studiengangs wird durch folgendes Zitat aus der Studienordnung deutlich:

„Die Soziologie ist eine Erfahrungswissenschaft. Ihre Aufgabe ist die wissenschaftliche Untersuchung sozialen Handelns und gesellschaftlicher Verhältnisse. Soziologen müssen daher sowohl Theorien über den Gegenstandsbereich der Soziologie kennen als auch befähigt sein, die zur Erforschung unterschiedlicher sozialer Tatbestände angemessenen Methoden anzuwenden und in Verbindung von theoretischer und empirischer Analyse zur Klärung und Lösung gesellschaftlicher Probleme beizutragen.“

Im Rahmen des Soziologiestudiums muß ein Pflichtnebenfach (Jura oder Wirtschaftswissenschaft) studiert werden. Auf Wunsch können ein oder zwei weitere Nebenfächer studiert werden, deren Wahl freisteht. Dabei liegt der Schwerpunkt des Studiengangs in der Ausbildung in empirischer Sozialforschung.

Nach dem Grundstudium, das mit dem Vordiplom abschließt, wird im Hauptstudium eine Spezialisierung und Vertiefung angeboten.

Die Spezialisierung erfolgt sowohl im Bereich der speziellen Soziologien und des Nebenfachs als auch im Bereich der empirischen Sozialforschung einschließlich wissenschaftstheoretischer und forschungslogistischer Fragestellungen. Der empirische Bereich schließt mit dem verpflichtenden Soziologiepraktikum auch die Anwendung des erworbenen Wissens ein. Vertieft wird auch der Bereich allgemeiner soziologischer Theoriebildung auf dem Hintergrund der Analyse mikro- und makrosozialer Situationen und des Theorievergleichs.

Magister

Ab dem Wintersemester 1991/1992 wird der Magisterstudiengang Soziologie angeboten. Im Rahmen des Magisterstudiums ist Soziologie als Haupt- oder Nebenfach wählbar, außerdem besteht ein Angebot von drei Studienelementen (Soziologische Theorien einschl. Wissenschaftstheorie; Spezielle Soziologie und Sozialstrukturanalyse; Methoden der empirischen Sozialforschung).

Das Studium des Masterfachs Soziologie gliedert sich in das Grund- und das Hauptstudium. Während im Grundstudium in den Prüfungsgebieten

- Soziologische Theorien einschl. Wissenschaftstheorie, - Spezielle Soziologie,
- Sozialstrukturanalyse,
- Methoden mit den Teilgebieten
 - a) Methoden der empirischen Sozialforschung und
 - b) Methoden der Statistik

grundlegendes Wissen erworben wird, dient das Hauptstudium der individuellen Schwerpunktbildung. Neben dem Besuch von Kursen und Seminaren kann im Hauptstudium – je nach Angebot – auch in einem Projekt studiert werden.

Die Masterprüfungsordnung sieht als Abschluß des Grundstudiums eine Zwischenprüfung vor, die im Fach Soziologie durch den Erwerb der in der Prüfungsordnung vorgesehenen studienbegleitenden Leistungsnachweise erfolgt. Die Abschlußprüfung setzt sich aus den im Hauptstudium erworbenen, benoteten studienbegleitenden Leistungsnachweisen sowie der mündlichen Prüfung zusammen. Bei Wahl von Soziologie als **1. Hauptfach** kann auch die Magisterarbeit in diesem Fach geschrieben werden.

Für Beratung und Auskünfte steht Herr Dipl.Soz.G.Zacharias zur Verfügung (GW 2, Raum B 3460, Sprechzeit: Freitag 10.00-12.00 Uhr und nach Vereinbarung).

Fachbereich 8

	Raum	Ruf
Sprecher des Fachbereiches Prof. Dr. Hans Kloft	GW 2, B 1070	-2466
Vertreter Prof. Dr. Stephan Quensel	GW 2, B 2720	-3173
Fachbereichssekretär Jürgen Sterzik	GW 2, A 2250	-3092
Geschäftsstelle für den Fachbereichsrat Jörg-Olaf Thöle	GW 2, A 2230	-3093
Geschäftsstelle für die Studiengänge Geographie, Geschichte und Kulturgeschichte Osteuropas Jörg-Olaf Thöle	GW 2, A 2230	-3093
Geschäftsstelle für die Studiengänge Politikwissenschaft/Gemeinschaftskunde, Sozialwissenschaft und Soziologie Karin Libertin	GW 2, A 2260	-4685
Der Beauftragte für die Lehre und Studienfachberater im Studiengang Geographie Prof. Dr. Gerhard Bahrenberg	GW 2, B 1130	-3038

Der Beauftragte für die Lehre im Studiengang Geschichte		
Prof. Dr. Dieter Hägermann	GW 2, A 1540	-3476
Studienfachberater im Studiengang Geschichte		
Prof. Dr. Jörg Schmidt	GW 2, B 1470	-3111
Der Beauftragte für die Lehre und Studienfachberater im Studiengang Kulturgeschichte Osteuropas		
Prof. Dr. Klaus Städtke	GW 2, B 1081	-4120
Der Beauftragte für die Lehre und Studienfachberater im Studiengang Politikwissenschaft/ Gemeinschaftskunde		
Prof. Dr. Detlev Albers	GW 2, A 3510	-3114
Vertreter: Dipl.Pol. Paul Glause	GW 2, B 2170	-3508
Die Beauftragte für die Lehre und Studienfachberaterin im Studiengang Sozialwissenschaft		
Frau Prof. Dr. Michaela von Freyhold	GW 2, B 3470	-2283
Der Beauftragte für die Lehre im Studiengang Soziologie (Diplom)		
Prof. Dr. Detlef Krause	GW 2, B 3590	-2082
Studienfachberater im Studiengang Soziologie (Diplom)		
Prof. Dr. Ansgar Weymann	GW 2, A 4721	-2041
Vertreter: Prof. Dr. Rüdiger Lautmann,	GW 2, B 1460	-2163
Der Beauftragte für die Lehre im Studiengang Soziologie (Magister)		
Prof. Dr. Helmut Reichelt	GW 2, B 3610	-2164
Studienfachberater im Studiengang Soziologie (Magister)		
Dipl.Soz. Gerhard Zacharias	GW 2, B 3460	-2757

Der Fachbereich ist auch unter dem Telefax-Anschluß 218 3625 zu erreichen

Prüfungssachbearbeitung

Diplomstudiengänge Geographie/Soziologie		
Brigitte Müller	GW 2, B 3925	-4344
Diplomstudiengänge Politikwissenschaft/ Sozialwissenschaft		
Heike Neddermeyer	GW 2, B 3940	-3049
alle Magisterstudiengänge		
Marion Beck	GW 2, B 3730	-2351
Lehramtsstudiengänge Geographie/ Geschichte		
Jörg-Olaf Thöle	GW 2, A 2230	-3093
Lehramtsstudiengang Politikwissenschaft/ Gemeinschaftskunde		
Karin Libertin	GW 2, A 2260	-4685
Promotionsangelegenheiten		
Inge Frank	GW 2, B 3040	-2185

Fachbereich 8

Zum Lehrveranstaltungsprogramm für das Sommersemester 1993

Die Veranstaltungs-Kennziffern werden wie folgt vorgesehen:

8-001 – 8-020	Einführungsveranstaltungen für den Studiengang Geographie
8-021 – 8-120	Einzelveranstaltungen für den Studiengang Geographie
8-150 – 8-199	Projekte und Projektveranstaltungen für den Studiengang Geographie
8-200 – 8-249	Einführung, Geschichtstheorie, Fachmethodik und Fachdidaktik für den Studiengang Geschichte
8-250 – 8-299	Projekte und Projektveranstaltungen für den Studiengang Geschichte
8-300 – 8-399	Einzelveranstaltungen für den Studiengang Geschichte
8-400 – 8-470	Einzelveranstaltungen für den Studiengang Kulturgeschichte Osteuropas
8-471 – 8-499	Sprachunterricht Russisch im Studiengang Kulturgeschichte Osteuropas
8-500 – 8-699	Studiengang Politikwissenschaft/Gemeinschaftskunde
8-700 – 8-899	Studiengang Soziologie
8-900 – 8-999	Studiengang Sozialwissenschaft

Die Angaben über Ort und Zeit der Lehrveranstaltungen können sich ändern. Wir verweisen darauf, daß zum Ende des Wintersemesters 1992/93 eine vorläufige Liste der Lehrveranstaltungen am Schwarzen Brett des Fachbereichs 8 ausgehängt wird.

Das gesamte Lehrveranstaltungsangebot mit gewissen notwendigen Änderungen hängt zum Semesterbeginn am Schwarzen Brett des Veranstaltungsbüros und des Fachbereichs 8. Hier befinden sich auch die Anschläge über die Sprechzeiten der Hochschullehrer

Die nachstehend für die Fächer Geographie, Geschichte, Kulturgeschichte Osteuropas, Politikwissenschaft/Gemeinschaftskunde, Sozialwissenschaft und Soziologie aufgeführten Lehrveranstaltungen sind nur für das angegebene Fach als studiengangsbezogen ausgewiesen und anerkannt. Dies schließt jedoch nicht aus, daß einzelne Lehrveranstaltungen auch für andere Studiengänge, z. B. für Politik oder EGW anerkannt worden sind. In diesen Fällen sollte in dem Veranstaltungsteil des betreffenden Fachbereichs nachgeschlagen oder ggf. bei dem zuständigen Fachbereich nachgefragt werden.

Als zusätzliche Information zum Ablauf der Lehrveranstaltungen haben die Studiengänge jeweils ein kommentiertes Verzeichnis herausgegeben, das Sie bei der Verwaltung des Fachbereichs (Raum A 2230, A 2250 + A 2260. GW 2) erhalten können.

Studiengang Geographie

Professorinnen/Professoren

- BAHRENBURG, Gerhard, Dr. rer. nat., Professor;
 Sozial- und Wirtschaftsgeographie;
 Cordesweg 22, 2804 Lillienthal, Telefon 04298/3 19 22
 GW 2, B 1130, Telefon -3038
 Sprechzeiten: n.V. -**Forschungssemester-**
- EHLERS, Jürgen, Dr. nat., Privatdozent;
 Physiogeographie mit den Schwerpunkten Quartärforschung
 und Morphodynamik;
 Geologisches Landesamt, Oberstr. 88, 2000 Hamburg 13,
 Telefon (040) 41 23 26 41
 Sprechzeiten n.V. - **Beurlaubt -**
- KRIETER, Manfred, Dr. rer. nat., Professor;
 Physiogeographie mit dem Schwerpunkt Geoökologie
 Martin-Brüns-Str. 1, 2807 Achim-Bierden, Tel.: 04202/62542
 FVG, M 1010, Telefon -2936/-4176
 Sprechzeiten: n.V.
- von ROHR, Hans-Gottfried, Dr. nat., Privatdozent;
 Wirtschafts- und Sozialgeographie mit besonderer Berücksichtigung
 der Angewandten Geographie
 Grenzweg 50, 2110 Buchholz
 Geograph. Institut der Universität Kiel, Ludewig-Meyn-Str. 14
 2300 Kiel, Telefon (0431) 8802942 - **Beurlaubt -**
- STÄBLEIN, Gerhard, Dr. rer. nat., Professor;
 Physische Geographie mit dem Schwerpunkt Geomorphologie,
 insbesondere der Polarregion;
 Bürgermeister-Spitta-Allee 54, 2800 Bremen 41, Telefon 23 06 12
 Geo 5040/5050 , Telefon -2520, Fax: 218 4587
 Sprechzeiten: Mi 11-12 Uhr u.n.V.
- TAUBMANN, Wolfgang, Dr. phil., Professor;
 Geographie mit dem Schwerpunkt Kulturgeographie;
 Barbarossastr. 47, 2800 Bremen 44, Telefon 44 15 25
 GW 2, B 1125, Telefon -3682 - **Beurlaubt -**
- WIESSNER, Reinhard, Dr. phil., Vertretungsprofessor;
 Geographie mit dem Schwerpunkt Kulturgeographie,
 Käthe-Kollwitz-Str. 12, 8044 Unterschleißheim, Tel. 089/3109382
 Geograph. Institut der Techn. Universität München,
 Tel. 089/21052813
 Sprechzeiten n.V.

Wissenschaftliches Personal

- COLLET, Iren, Lehrbeauftragte;
FVG M 0160, Telefon -4198/-4173
- HECHT-EL MINSHAWI, Beatrice, Dr. phil., Lehrbeauftragte;
Sielwall 67, 2800 Bremen 1, Telefon 700402
- KESPER, Martin, Dipl.-Chemiker, wiss. Mitarbeiter;
FVG M 0160, Telefon -4198
- MALKUS, Andreas, Dr. rer.nat., wiss. Mitarbeiter;
FVG M 1210, Telefon -4200
- MEVENKAMP, Nils; Dipl.-Geograph, wiss. Mitarbeiter;
Brunnenstr. 24/25, 2800 Bremen, Telefon 70 27 18
GW 2, B 1120, Telefon -3520
- MEYER ZU ERBE, Fried, Dipl.Ing.agr., Lehrbeauftragter;
Bredbeck 1, 2860 Osterholz-Scharmbeck, Telefon 04791/59726
- MOSE, Ingo, Dr. phil., Lehrbeauftragter;
Delmestr. 78, 2800 Bremen 1, Telefon 50 08 63
- NOWAK, Frank, wiss. Mitarbeiter;
Barkhof, Raum 2040, Telefon -3168
- POHLAN, Jörg, Dipl.-Geograph, wiss. Mitarbeiter;
Gr. Annenstr. 108, 2800 Bremen 1, Telefon 59 28 86
Barkhof Raum 2200, Telefon -3289
- PRIEBS, Axel, Dr. rer.nat., Lehrbeauftragter;
Hastedter Osterdeich 194, 2800 Bremen 1, Telefon 49 46 85
Senator für Umweltschutz und Stadtentwicklung, Telefon 361-6515
- SCHORMANN, Ruth, Lehrbeauftragte;
Adlerstr. 4, 2800 Bremen
- STRÜMLER, Helmut, Lehrbeauftragter;
Didaktik der Geographie;
Auf der Dohnhorst 6, 2862 Woppswede, Telefon (0 47 92) 77 31
- TRAMPE, Walter, Dipl.-Ing., Lehrbeauftragter;
Rasingstr. 1, 2800 Bremen 1, Telefon 53 19 94
- ZARSTECK, Ralf, Diplom-Geograph, wiss. Mitarbeiter;
2800 Bremen 1, Telefon 70 36 60
GW 2, B 1120, Telefon -3520,

Praxislehrer

- HANEFELD, Horst, Dr. phil.;;
Aumunder Heide 7, 2820 Bremen 70, Tel. 65 48 00
Schulzentrum Vegesack
- WILLERS, Anton-Günther
Charlottenstr. 27, 2800 Bremen 1,
Schulzentrum Holter Feld

Studiengang Geographie

Einzelveranstaltungen – Grundstudium

8-001 K Einführung in die Sozial- und Wirtschaftsgeographie I. Mose(LB)
 4 SWS
 L: P, S1, S2
 D: G
 Di 13-17, C 0040, GW 1

Zum Kurs 8-001 wird ein zweistündiger Begleitkurs (Tutorium) angeboten. Bitte Aushang FB 8 beachten.

8-003 K Einführung in die Geographie des ländlichen Raums R. Wießner
 2 SWS
 L: S1, S2
 D: G
 Mi 10-12, B 1150, GW 2

8-004 K Einführung in die Raumplanung (Angewandte Geographie) A. Priebs(LB)
 2 SWS
 L: S1, S2
 D: G
 Mi 15-17, B 1150, GW 2

8-005 K Statistik I R. Schormann(LB)
 3 SWS
 L: P, S1, S2
 D: G
 Mo 8-11, B 1150, GW 2

8-005 K Statistik I R. Schormann(LB)
 3 SWS
 L: P, S1, S2
 D: G
 Mo 15-18, B 1150, GW 2

Zu den Kursen 8-005 wird ein zweistündiger Begleitkurs (Tutorium) angeboten. Bitte Aushang FB 8 beachten.

8-010 K Einführung in die geökologischen Laborarbeitsmethoden M. Krieter
 3 SWS M. Kesper(LB)
 L: P, S1, S2 I. Collet(LB)
 D: G
 Blockkurs im FVG, s. Aushang FB 8

Einzelveranstaltungen**- Grund- und Hauptstudium**

8-021	K	„Stadtplanung und Städtebau“ Einführung in die Theorie und Praxis der Stadtplanung mit Übungen 2 SWS L: S1, S2 D: G,H Mo 11-13, B 1150, GW 2	R. Zarsteck(LB)
8-022	K	Marginale Gruppen auf dem Wohnungsmarkt 2 SWS L: S1, S2 D: G,H Di 8-10, B 1150, GW 2	F. Nowak(LB)
8-951	K	Planungstheorien 2 SWS L: S1, S2 D: G,H Mo 17-19, Barkhof, Beginn: 19.4.93	D. Häußermann
8-954	K	Wohnungsversorgung und Wohnungs- politik in Deutschland (1918-1993) 2 SWS L: S1, S2 D: G,H Mi 17-19, Barkhof, Beginn: 21.4.93	D. Häußermann
8-030	AV	Agrarstrukturelle Auswirkungen des Naturschutzvorhabens Teufelsmoor/ Untere Hammeniederung 2 SWS L: S1, S2 D: G,H Do 10-12, B 1150, GW 2	F. Meyer zu Erbe(LB)
8-035	K	Informationstechnologie und öffentliche Verwaltung 2 SWS L: S2 D: G,H Di 10-12, B 1150, GW 2	N. Mevenkamp(LB)
8-040	K	Europas Frauen, Teil II: Bildungschancen und Erwerbstätigkeit 2 SWS L: S1, S2 D: G,H Blockkurs, Ersttreff: 7.4.93, 10-12 Uhr, B 2090, GW 2	B. Hecht-EI Minshawi(LB)

8-050	V	Geoökologie I: Einführung in die Bodenkunde 3 SWS L: S1, S2 D: G,H Do 10-12 u. Do 13-14, B 2880, GW 2	M. Krieter
8-052	V	Physiogeographische Landschafts- analyse und Landschaftsbewertung 2 SWS L: P, S1, S2 D: G,H Do 8-10, B 1150, GW 2	G. Stäblein
8-056	Ex	Südniedersächsisches Bergland 1 SWS L: S1, S2 D: G,H 5 Tage vom 24. – 28.5.93	M. Krieter
8-058	S	Vorbereitungsseminar zur großen Exkursion „Bayern“ 2 SWS L: S1, S2 D: G,H Di 15-17, B 1150, GW 2	R. Wießner
8-059	Ex	Große Exkursion „Bayern“ 2 SWS L: S1, S2 D: G,H 10 Tage vom 28.6.-9.7.93	R. Wießner
8-070	K	Unterrichtseinheiten für den Sachunterricht mit besonderer Berück- sichtigung geographischer Themen 2 SWS L: P, S1, S2 D: G,H Mi 13-15, B 1150, GW 2	H. Strümpler(LB)
8-090	Ko	Geographisches Kolloquium 2 SWS L: S1, S2 D: G,H Do 18-20, B 1150, GW 2, nach Vorankündigung, s. Aushang FB 8,	M. Krieter G. Stäblein R. Wießner

Einzelveranstaltungen – Hauptstudium

8-100	K	Arbeitsmärkte in geographischer Sicht 2 SWS L: S1,S2 D: H Di 13-15, B 1150, GW 2	R. Wießner
8-953	K	Stadtautoanalyse II 4 SWS L: S1, S2 D: H Fr 9-13, Barkhof	T. Krämer-Badoni
8-120	S	Aktuelle Ansätze und Methoden der Physiogeographie (insbesondere für DoktorandenInnen, DiplomandenInnen, und ExamenskandidatenInnen) 2 SWS L: S1, S2 D: H Do 11-13, ZB GEO 5020	G. Stäblein
8-130	K	Boden- und Gewässeranalytik für Fortgeschrittene 3 SWS L: S2 Mag: H Blockkurs im Sept. 93, s. Aushang FB 8	M. Krieter M. Kesper(LB) I. Collet(LB)
8-131	Ü	Umweltverträglichkeitsprüfung (UVP) als Methode und Aufgabefür eine umweltsichernde Planung 2 SWS L: S1, S2 D: H Di 17-19, B 1150, GW 2	W. Trampe (LB)
8-140	GÜ	Geographische Information als Planungsgrundlagen; Geländepraktikum für Fortgeschrittene in Nordhessen und Westthüringen 5 SWS L: S1, S2 D: H 10 Tage und Vor- und Nachbereitung Do 17-18, ZB Geo 5020	G. Stäblein

PROJEKTE

Projekt:		Umwelterhebung und Umweltbewertung; Naturraumpotentiale im Stadtkökosystem	
		1. Projektsemester	
8-150	PP	Physische Umwelt der Region Bremen 2 SWS L: S1, S2 D: H Do 15-17, B 1150, GW 2	G. Stäblein M. Krieter R. Zarsteck(LB)
8-151	GÜ/AV	Flächennutzung und Biotopkartierung, geoökologische und geländeklimatische Bewertung 3 SWS L: S1, S2 D: H 5 Tage n.V. und Auswertung n.V. Vorbesprechung: 1.4.93, 15 Uhr in B 1150, GW 2	G. Stäblein u. MitarbeiterInnen
8-052	V	Physiogeographische Landschaftsanalyse und Landschaftsbewertung 2 SWS L: P, S1, S2 D: G,H Do 8-10, B 1150, GW 2	G. Stäblein
8-050	V	Geoökologie I: Einführung in die Bodenkunde 3 SWS L: S1, S2 D: G,H Do 10-12 u. Do 13-14, B 2880, GW 2	M. Krieter
8-021	K	„Stadtplanung und Städtebau“ Einführung in die Theorie und Praxis der Stadtplanung mit Übungen 2 SWS L: S1, S2 D: G,H Mo 11-13, B 1150, GW 2	R. Zarsteck(LB)
8-156	UE	Vorbereitung, Durchführung und Nachbereitung einer Unterrichtseinheit für S1 2 SWS L: P, S1 D: H Do 13-15, B 1140, GW 2	G. Stäblein A.-G. Willers(PL)
8-157	UE	Vorbereitung, Durchführung und Nachbereitung einer Unterrichtseinheit für S2 2 SWS L: S2 D: H Do 13-15, B 1150, GW 2	G. Stäblein H. Hanefeld(PL)

Studiengang Geschichte

Professorinnen/Professoren

- BARROW, Logie, Dr. phil., Professor;
Englisch mit dem Schwerpunkt Sozialgeschichte und politische
Landeskunde Großbritanniens unter Einschluß ihrer Didaktik;
Hollerallee 28, 2800 Bremen 1, Telefon 3 49 83 66
GW 2, A 4640, Telefon -3597
Sprechzeiten: Mi 17.00-18.00 Uhr
- GEISS, Imanuel, Dr. phil., Professor;
Geschichte mit dem Schwerpunkt Neueste Geschichte einschließ-
lich Geschichte der sogenannten 3. Welt;
Mommssenstraße 46, 2800 Bremen, Telefon 44 87 39
GW 2, B 3570, Telefon -2080/-3113 **-Beurlaubt-**
- HÄGERMANN, Dieter, Dr. phil., Professor;
Geschichte mit dem Schwerpunkt mittelalterliche Geschichte;
Hermann-Frese-Straße 26, 2800 Bremen, Telefon 25 31 14
GW 2, B 1540, Telefon -3476
Sprechzeiten: Mo. 12.00-13.00 Uhr
- HAHN, Manfred, Dr. phil., Professor;
Geschichte der bürgerlichen Gesellschaft, Geschichte der
politischen Theorie, insbesondere der Theorien der sozialen Bewegung;
Rabienstraße 28 A, 2862 Worpswede, Telefon (0 47 92) 21 18
GW 2, B 3580, Telefon -2081,
Sprechzeit: n.V.
- HAUPT, Heinz-Gerhard, Dr. phil., Professor;
Neuere Sozialgeschichte Frankreichs;
Gleimstraße 3, 2800 Bremen 1, Telefon 7 35 62
GW 2, A 4240, Telefon -3028 **-Beurlaubt-**
- HOERDER, Dirk, Dr. phil., M.A., Professor;
Sozialgeschichte der USA;
Fichtenweg 8, 2862 Worpswede 1, Telefon (0 47 92) 72 06
GW 2, A 4200, Telefon -2111
Sprechzeiten: Mi. 13.00-14.00 Uhr
- HOLL, Karl, Dr. phil., Professor;
Geschichte mit den Schwerpunkten Deutsche Parteiengeschichte
und Deutsche Zeitgeschichte;
Beethovenstraße 25, 2800 Bremen, Telefon 34 12 52
GW 2, B 3680, Telefon -2880
Sprechzeiten n.V.

- KLOFT, Hans, Dr. phil., Professor;
Geschichte mit dem Schwerpunkt Alte Geschichte;
Wernigerodestraße 36, 2800 Bremen, Telefon 49 18 15
GW 2, B 1070, Telefon -2466
Sprechzeiten: Mi 17 Uhr
- KOCH, Hans-Albrecht, Dr., Professor;
Paschkebergstraße 16, 2815 Langwedel 2, Telefon (0 42 35) 1876
- LUDWIG, Karl-Heinz, Dr. phil., Professor;
Geschichte, insbesondere Sozialgeschichte und Technikgeschichte;
Modersohnweg 13, 2800 Bremen 33, Telefon 25 25 45
GW 2, B 1550, Telefon -2118
Sprechzeit: Mi 12-13 Uhr
- MACHTAN, Lothar, Dr. phil.; Privatdozent
Neuere Geschichte mit dem Schwerpunkt Sozialgeschichte des
19. u. 20. Jahrhunderts
Parkallee 16, 2800 Bremen 1, Telefon 34 46 87
GW 2, A 2640, Telefon -2036
Sprechzeit: nach den Veranstaltungen u. n.V.
- MÜLLER, Dirk H., Dr. phil., Privatdozent;
Neuere Deutsche Sozialgeschichte;
Fregestraße 72, 1000 Berlin 41, Telefon (0 30) 8 51 56 71
- RECH, Manfred, Dr. phil., Professor;
Ur- und Frühgeschichte
Der Landesarchäologe, Ronzelenstr. 51 oder Fockemuseum,
2800 Bremen 33, Telefon 496 3390
Sprechzeiten: n.V.
- SCHMIDT, Jörg, Dr. phil., Professor;
Curriculumentwicklung im sozialökonomischen Lernbereich;
Gartenweg 3, 2802 Ottersberg, Telefon (0 42 05) 82 26
GW 2, B 1470, Telefon -3109
Sprechzeiten: Fr 11-12 Uhr
- SCHWARZWÄLDER, Herbert, Dr. phil., Professor; **(emeritiert)**
Geschichte und Didaktik des Geschichtsunterrichts;
Torgauer Straße 7, 2800 Bremen, Telefon 35 22 18
GW 2, B 2450, Telefon -3016
- STEINBERG, Hans-Josef, Dr. phil., Professor;
Geschichte der Arbeiterbewegung und ihrer Theorien, Europäische
Geschichte des 19.u. 20. Jahrhunderts mit dem Schwerpunkt
Geschichte der Parteien und Verbände;
Weyertal 47, 5000 Köln 41, Telefon (0221) 44 81 42
GW 2, A 2640, Telefon -2036/-2364
Sprechzeiten Di 12-13 Uhr

WAGNER, Wilfried, Dr. phil., Professor;
Politik mit dem Schwerpunkt Theorie und Praxis sowie Geschichte
der politischen Bildung unter besonderer Berücksichtigung der
Arbeiterbildung;
Vagtstraße 43/44, 2800 Bremen 1
GW 2, A 4750, Telefon -3111
Sprechzeiten: Di 12-13

Wissenschaftliches Personal

BIESOLD, Horst, Dr. phil., Lehrbeauftragter;
Nernststr. 1, 2800 Bremen 1, Telefon 25 26 71
GW 2, A 4345, Telefon -2950
Sprechzeiten Mi 12-13 Uhr

BUSCHE, Klaus-Peter, Lehrbeauftragter;
Harsefelder Str. 18, 2800 Bremen 1, Telefon 498 98 67
MZH 4050, Telefon -2361
Sprechzeiten n.V.

CZECH-SCHNEIDER, Raphaela, Lehrbeauftragte;
Agathastr. 53, 4400 Münster, Telefon 0251/61 60 78
Sprechzeit nach der Veranstaltung

DETTE, Christoph, Dr. phil., Lehrbeauftragter;
Hamburger Str. 134, 2800 Bremen 1, Telefon: 498 8614
Sprechzeiten: nach der Veranstaltung

DICKMANN, Elisabeth, Dr.phil., wiss. Mitarbeiterin;
Eislebener Straße 33, 2800 Bremen 41
GW 2, A 4230, Telefon -2062
Sprechzeiten: Di 14-15 Uhr

ELLERKAMP, Marlene, Dr. phil., wiss. Mitarbeiterin;
Am Schwarzen Meer 14, 2800 Bremen 1, Telefon 44 49 34
Zentrum f. Sozialpolitik, Barkhof 3290, Telefon -4363
Sprechzeiten n.V.

FRIESE, Marianne, Dr.phil., wiss. Mitarbeiterin;
Weberstr. 7, 2800 Bremen 1
GW 2, B 2045, Telefon -3567

HEIM, Susanne, Dr. phil., Lehrbeauftragte
Muskauerstr. 43, 1000 Berlin 36, Tel. 030/612 17 49

HEINTZE, Dieter, Dr., Lehrbeauftragter
Treseburger Str. 29, 2800 Bremen, Telefon 44 33 98
Überseemuseum Bremen, Telefon 361 9744
Sprechzeiten: Fr 10-12 oder n.V.

- KNOLL, Gerhard, Dr. phil., Akad.Rat/wiss. Mitarbeiter;
Kurfürstenallee 120, 2800 Bremen 1, Telefon 23 54 05
GW 2, A 2530, Telefon -3411
Sprechzeiten n.V.
- MARSSOLEK, Inge, Dr. phil., Lehrbeauftragte;
Walldammstr. 6, 2800 Bremen, tel. 53 34 23
Forschungsstätte zur Geschichte der Arbeiterbewegung im Land Bremen
Alter Postweg 302, 2800 Bremen, Tel. 498 6162
- SACHSE, Burkhard, Lehrbeauftragter;
Engelkenweg 14, 2800 Bremen, Telefon 42 99 07
- SCHELZ-Brandenburg, Till, Dr. phil., wiss. Mitarbeiter;
Richard-Dehmel-Str. 84, 2800 Bremen, Telefon 23 30 35
GW 2, A 2640, Telefon -2036 oder 498 6161
- SCHÖCK-QUINTEROS; Eva, Dr. phil., wiss. Mitarbeiterin;
Querreihe 48, 2804 Lilienthal, Tel.: 04792/2902
GW 2, A 4230, Telefon -2062
Sprechzeiten: Di 14-15 Uhr
- WILMS, Reinhard, Dr. phil., Lehrbeauftragter;
Uhlandstr. 3, 2800 Bremen 1, Telefon 349 8310
Sprechzeit nach der Veranstaltung

PRAXISLEHRER

- BARGMANN, Elke;
Ritterstr. 3, 2800 Bremen 1, Telefon 7 82 87
Schule Hammersbeck
- BRÜCKMANN-KNIERIEM, Asmut;
Elsasser Str. 12, 2800 Bremen, Telefon 34 69 796
Altes Gymnasium
- GEHRIG, Dieter;
Auf dem Peterswerder 19, 2800 Bremen 1, Telefon 49 13 26
Schulzentrum Rockwinkel
- SCHULZ, Heide;
Pillauer Str. 25, 2805 Stuhr 2, Telefon 56 10 82
Schulzentrum Hermannsburg

Studiengang Geschichte (Lehramt und Magister)

Einführungsveranstaltungen

– Pflichtveranstaltungen im Studiengang Magister/ Magistra –

8-201	K	Grundkurs: Einführung in die Alte Geschichte: Soziale und wirtschaftliche Aspekte der griechisch-römischen Antike 2 SWS L: P, S1, S2 Mag: G Do 13-15, C 040, GW 1	R. Czech- Schneider (LB)
8-202	K	Grundkurs: Einführung in die Geschichte des Mittelalters 2 SWS L: P, S1, S2 Mag: G Mo 10-12, B 1400, GW 2	D. Hägermann
8-203	K	Grundkurs: Einführung in das Studium der (neueren) Sozialgeschichte 2 SWS L: P, S1, S2 Mag: G Mo 15-17, B 2890, GW 2	L. Machtan

Zu den Grundkursen wird evtl. ein 2-stündiger Begleitkurs (Tutorien) mit studentischen Hilfskräften aus höheren Semestern angeboten. Bitte Aushang im FB 8 beachten.

THEORIE, METHODIK und Grundwissenschaften der GESCHICHTE

8-301	K	Einführung in die Methodik der Ur- und Frühgeschichte 2 SWS L: S1, S2 Mag: G Di 10-12, A 4021, GW 2	M. Rech
8-211	K	Mittelalterliche Handschriften 2 SWS L: P, S1, S2 Mag: G, H Mi 8-10, B 2150, GW 2	G. Knoll (LB)
10-4207K		Handschriften des 16.- 19. Jahrhunderts mit Leseübungen 2 SWS L: P, S1, S2 M: G,H Mi n.V.	G. Knoll (LB)

8-344	S	Wissenschaftliches Arbeiten. Edition unveröffentlicher Briefe aus den 90er Jahren des 19. Jahrhunderts. (Begrenzte Teilnehmerzahl, persönliche Anmeldung erforderlich.) 4 SWS L: S2 Mag: H Mo 15-19, Schule Alter Postweg 302	H.-J. Steinberg
8-212	K	Revolution in Deutschland 1918/19 Lektüre und Analyse ausgewählter Texte 1 SWS L: S1, S2 Mag: G,H Mo 12-13, B 1170, GW 2	K. Holl
8-341	K	Quellenkunde: Die bildliche Darstellung des Arbeiters/der Arbeiterin seit dem frühen 19. Jahrhundert 3 SWS L: S1,S2 Mag: H Do 15.00 s.t. – 17.30 s.t., B 1170, GW 2	M. Hahn
8-213	S	Methoden der Außereuropäischen Geschichte 2 SWS L: S1, S2 Mag: G,H Mi 13-15, B 1170, GW 2	W. Wagner
8-372	K	Geschichte und Kultur von Manus (Admiralitäts-Insein), Papua-Neuguinea 2 SWS L: S1, S2 Mag: G,H Di 17-19, B 1170, GW 2	D. Heintze(LB)
8-214	K	Historisch-kulturelle Informations- und Datenverarbeitung (Teil 2) 3 SWS L: S1, S2 Mag: G,H Di 9-12, A 2510, GW 2	K.P. Busche(LB)
8-215	Ko	Theorie und Methode der Historischen Frauenforschung (Kolloquium; nur für Fortgeschrittene) 2 SWS L: S1, S2 Mag: H Mi 10-12, A 4230, GW 2	E. Dickmann(LB) E. Schöck-Quinteros(LB)

DIDAKTIK DER GESCHICHTE

8-230	K/ Pr	Einführung in den Versuch OIKOS (II): Vormoderne Kompetenzen erwerben und weitergeben lernen 4 SWS L: P, S1, S2 Mag: G,H Mi 9-13, Versuchsgelände	J. Schmidt
12-208	PP/ AV	Historie als Gegenwartsflucht? (im Projekt: Vormoderne im Grundschul- Unterricht. Primarstufen-Geschichts-Projekt im Einzelfall auch Sek. I) 2 SWS L: P Mag:G,H Mo 10-12, s. Aushang FB 12	J. Schmidt U. Hermann D. Gehrig(PL)
8-231	AV	Unterrichtswerkstatt Geschichte und Arbeitslehre (Sek. I) 2 SWS L: S1 Mi 13-15, B 1120, GW 1	J. Schmidt D. Gehrig (PL)
8-232	K	Einführung in die Didaktik des Geschichts- unterrichtes II: Fachspezifische Unterrichts- methodik 2 SWS L: S1, S2 Di 8-10, B 1170, GW 2	B. Sachse (LB)
8-233	K	Geschichte gespielt und begriffen. Theorie, Entwicklung und Erprobung von historischen Lernspielen für den Unterricht 2 SWS L: S1 Mag: H Do 17.30 st. – 19, B 1170, GW 2	B. Sachse (LB)
8-234	K	Rassismus als Unterrichtsthema 2 SWS L: S1, S2 Fr 10-12, B 1150, GW 2	H. Biesold (LB)
8-235	AV	Auswertung von schulischer Praxiser- fahrung: Unterrichtseinheiten zur Kolonial- geschichte im Columbusjahr (Nur Für TeilnehmerInnen des Projektes Kolonialgeschichte u. Kolonialismus) 2 SWS Mo 13-15, B 1170, GW 2	W. Wagner A. Brückmann- Knieriem(PL)

8-255	UE	Durchführung und Auswertung einer Unterrichtseinheit 2 SWS L: S1, S2 Mag: H Do 17-19, B 2890, GW 2 (14-tägig ab 2. Woche) u.n.V.	K. Holl H. Kloft E. Bargmann (PL) H. Schulz(PL)
8-262	UE	Durchführung und Auswertung einer Unterrichtseinheit 2 SWS L: S1, S2 n.V.	D. Hägermann K.-H. Ludwig H. Schulz(PL)

PROJEKTE

Projekt: **Das Wilhelminische Deutschland 2. Projektsemester**

8-250	PP	Das Wilhelminische Deutschland 2 SWS L: S1, S2 Mag: H Do 17-19, B 2890, GW 2	K. Holl H. Kloft W. Sautermeister L. Machtan
8-310	K	Sueton und die römische Biographie. Der Kaiser Gaius 2 SWS L: S1, S2 Mag: G,H Mo 15-17, B 2860, GW 2	H. Kloft
8-311	S	Neue Forschungen zum römischen Prinzipat 2 SWS L: S1, S2 Mag: G,H Mi 15-17, B 2860, GW 2	H. Kloft
8-251	S	Vom Antisemitismus im Wilhelminischen Deutschland zum Holocaust 2 SWS L: S1, S2 Mag: H Mo 15-17, B 1170, GW 2	K. Holl
8-252	S	Bismarck – Mythos in der Weimarer Republik 2 SWS L: S1, S2 Mag: H Mo 13-15, B 2150, GW 2	L. Machtan

8-253	S	Revolution in Deutschland 1918/19 2 SWS L: S1, S2 Mag: H Mo 10-12, B 1170, GW 2	K. Holl
8-254	S	Ludwig Quiddes „Caligula“ und die Kritik am „Wilhelminismus“ L. S1, S2 Mag: H Do 13-15, B1170, GW 2	K. Holl H. Kloft
8-255	UE	Durchführung und Auswertung einer Unter- richtseinheit 2 SWS L: S1, S2 Mag: H Do 17-19, B 2890, GW 2, 14-tägig ab 2. Woche u.n.V.	K. Holl H. Kloft E. Bargmann (PL) H. Schulz(PL)

Projekt: Reformation und Bauernkrieg
4. Projektsemester

8-260	PP	Reformation und Bauernkrieg 1 SWS L: S1, S2 Mag: H n.V.	D. Hägermann K.-H. Ludwig H. Schulz(PL)
8-261	S	Reformation und Bauernkrieg 4 SWS L: S1, S2 Mag: H Fr 10-14, B 1170, GW 2	D. Hägermann K.-H. Ludwig
8-262	UE	Durchführung und Auswertung einer Unterrichtseinheit 2 SWS L: S1, S2 n.V.	D. Hägermann K.-H. Ludwig H. Schulz(PL)

Projekt: U.S. – A Critical Investigation

10-6107PP		Friedensbewegungen, sozialer Protest, Widerstand 1800-1990 2 SWS L: S1, S2 Mag: H Mi 17-19, s. Aushang FB 10	D. Hoerder
-----------	--	---	------------

10-6108AV	African-American History 2 SWS L: S1, S2 Mag: H Di 10-12, s. Aushang FB 10	J. Reiff D. Hoerder
10-6109AV	American Popular Culture in a Multicultural Perspective 2 SWS L: S1, S2 Mag: H Di 13-15, s. Aushang FB 10	J. Reiff D. Hoerder

EINZELVERANSTALTUNGEN

UR- UND FRÜHGESCHICHTE

8-301	K	Einführung in die Methodik der Ur- und Frühgeschichte 2 SWS L: S1, S2 Mag: G Di 10-12, A 4021, GW 2	M. Rech
8-302	K	Religion und Kult in der Ur- und Frühgeschichte 2 SWS L: S1, S2 Mag: H Do 11-13, A 4021, GW 2	M. Rech

ALTE GESCHICHTE

8-310	K	Sueton und die römische Biographie. Der Kaiser Gaius 2 SWS L: S1, S2 Mag: G,H Mo 15-17, B 2860, GW 2	H. Kloft
8-311	S	Neue Forschungen zum römischen Prinzipat 2 SWS L: S1, S2 Mag: G,H Mi 15-17, B 2860, GW 2	H. Kloft

MITTELALTERLICHE GESCHICHTE und Frühe Neuzeit

- | | | | |
|-------|---|---|------------------------------|
| 8-320 | S | Graduierten-, Doktoranden- und
Examinandenseminar der Wissenschaftlichen
Einheit für Sozial-, Technik-, und
Wirtschaftsgeschichte
des Mittelalters und der frühen Neuzeit.
4 SWS
L: S1, S2
Mag: H
Fr 13.30 – 15 mit D. Hägermann, 3170 UB
Fr 15 –16.30 mit K.-H. Ludwig, 3170 UB | D. Hägermann
K.-H. Ludwig |
| 8-321 | V | Technikgeschichte des Hoch- und Spätmittel-
alters I
2 SWS
L: P, S1, S2
Mag: G,H
Mo 10-12, B 2860, GW 2 | K.-H. Ludwig |
| 8-322 | K | Viten von Reichsbischöfen des 10. und
11. Jahrhunderts (Begrenzte Teilnehmerzahl,
persönliche Anmeldung erforderlich)
2 SWS
L: P, S1, S2
Mag: G,H
Do 8-10, B 1170, GW 2, Beginn: 15. 4. 93 | C. Dette(LB) |

NEUERE, NEUESTE UND ZEITGESCHICHTE

- | | | | |
|----------|---|---|------------|
| 8-330 | K | Technische Autonomie in vormodernen
Gesellschaften
2 SWS
L: P, S1, S2
Mag: G,H
Mo 13-15, B 2860, GW 2 | J. Schmidt |
| 10-4219V | | Geschichte der Textüberlieferung
I: Bis zur Erfindung des Buchdrucks
2 SWS
L: S1, S2
Mag: G,H
s. Aushang FB 10 | H.-A. Koch |
| 8-331 | S | Sozialgeschichte des Lesens
2 SWS
L: S1, S2
Mag: G,H
Do 10-12, B 0100, GW 1 | H.-A. Koch |

8-340	V	<p>Geschichte des Sozialismus vor Marx, 1790 bis 1848 3 SWS L: S1, S2 Mag: G,H Mi 15-18, B 1170, GW 2</p>	M. Hahn
8-341	K	<p>Quellenkunde: Die bildliche Darstellung des Arbeiters/der Arbeiterin seit dem frühen 19. Jahrhundert 3 SWS L: S1,S2 Mag: H Do 15.00 s.t. – 17.30 s.t., B 1170, GW 2</p>	M. Hahn
8-342	V	<p>Geschichte der (staatlichen) Sozialpolitik in Deutschland, Teil I: Vom Vormärz bis zur Gründung des Vereins für Sozialpolitik 2 SWS L: P, S1,S2 Mag: G,H Fr 10-12, B 2860, GW 2</p>	L. Machtan
8-343	S	<p>Karl Kautsky. Der Parteiideologe als Institution 2 SWS L: S1, S2 Mag: G,H Di 13-15, B 1170, GW 2</p>	H.-J. Steinberg
8-344	S	<p>Wissenschaftliches Arbeiten. Edition unver- öffentlicher Briefe aus den 90er Jahren des 19. Jahrhunderts. (Begrenzte Teilnehmerzahl, persönliche Anmeldung erforderlich.) 4 SWS L: S2 Mag: H Mo 15-19, Schule Alter Postweg 302</p>	H.-J. Steinberg
8-345	K	<p>Staat und Arbeiterbewegung im Deutschen Kaiserreich: Entwicklungstendenzen staatl. Repression u. die Tätigkeit der politischen Polizei (II) 2 SWS L: S1, S2 Mag: G,H Fr 15-17, B 1090, GW 2</p>	R. Wilms(LB)

- 8-346 K Zur Sozialgeschichte der Sozialversicherung: Frauen und die Krankenversicherung von den Anfängen bis 1914 (Quellen- und Lektürekurs)
2 SWS
L: S1, S2
Mag: G,H
Mo 17-19, B 1170, GW 2 M. Ellerkamp(LB)
- 8-212 K Revolution in Deutschland 1918/19
Lektüre und Analyse ausgewählter Texte
1 SWS
L: S1, S2
Mag: G,H
Mo 12-13, B 1170, GW 2 K. Holl
- 8-347 S Amerikanisierung? Deutschland zwischen Nationalisierung und Internationalisierung 1920-1960
2 SWS
L: S1, S2
Mag: G,H
Do 10-12, B 2860, GW 2 I. MarBolek(LB)
- 8-348 S „Linke“ Buchgemeinschaften in der Weimarer Republik. Ein Beitrag zur Geschichte der Arbeiterkultur in Deutschland
2 SWS
L: S1, S2
Mag: G,H
Di 10-12, B 1170, GW 2 H.-J. Steinberg
- 8-349 K Von den Reboter Bastard-Gesetzen zu den Nürnberger Rassegesetzen
2 SWS
L: S1, S2
Mag: H
Fr 8-10, B 1150, GW 2 H. Biesold(LB)
- 8-350 K »Organisierter Kapitalismus«. Europäische Gesellschaftsgeschichte seit den 1880er Jahren
2 SWS
L: S1, S2
Mag: G, H
Fr 10-13, A 2150, GW 2 M. Hahn
- 8-351 K Die politische Täuschung der Öffentlichkeit II
2 SWS
L: S2
Mag: H
Mi 13-15, B 1140, GW 1 T. Schelz-Brandenburg(LB)

- 8-529 K Entwicklung bevölkerungspolitischer Fragestellungen in den Jahren 1950-70 am Beispiel des Begriffs Überbevölkerung
2 SWS
L: S1, S2
Mag: G,H
Blockkurse 14-tägig, s. Aushang im FB 8
- 12-436 K Frauenbildung im europäischen Wandel. Zum Problem von Chancengleichheit und Geschlechterdifferenz
2 SWS
L: S1, S2
Mag: H
s. Aushang im FB 12
- 10-6400K British Labour History, from ca. 1850
2 SWS
L: S1, S2
Mag: G,H
- 8-360 K Geschichte der ersten italienischen Frauenbewegung
2 SWS
L: S2
Mag: G,H
Di 15-17, B 1170, GW 2
- 8-512 K Einführung in Strukturen der internationalen Politik 1945-1989
2 SWS
L: P, S1, S2
Mag: G
Di 17-19, A 2150, GW 2
- 8-410 K Sozialgeschichte des vorrevolutionären Rußland (1861-1917)
2 SWS
L: P, S1, S2
Mag: G,H
Di 15-17, B 2150, GW 1

AUSSEREUROPÄISCHE GESCHICHTE

- 10-6401K Überblick zur Geschichte Nordamerikas II: Von der Industrialisierung bis zur Gegenwart
2 SWS
L: S2
Mag: G,H

10-6101K		History of South Africa, from ca. 1902 2 SWS L: S1, S2 Mag: G,H	L. Barrow
8-370	AV/ Exk	Bremen und der Überseehandel. Elemente eines neuen Stadtführers (Nur für Teil- nehmerInnen des Projektes Kolonialge- schichte u. Kolonialismus) 2 SWS L: S1, S2 Mag: H Mo 15-17, B 1090, GW 1	W. Wagner
8-371	AV	Kolonien und Missionen – Plädoyer für eine profane Missionsgeschichte 2 SWS L: S1, S2 Mag: H Mi 15-17, B 1090, GW 2	W. Wagner
8-372	K	Geschichte und Kultur von Manus (Admiralitäts-Inseln), Papua-Neuguinea 2 SWS L: S1, S2 Mag: G,H Di 17-19, B 1170, GW 2	D. Heintze(LB)

SPRACHKURSE

8-380	K	Indonesisch für HistorikerInnen und PolitologenInnen 1 SWS L: P, S1, S2 Mag: H Mi 12-13, A 4610, GW 2	W. Wagner
-------	---	--	-----------

Weitere Termine für Sprachkurse entnehmen Sie bitte den entsprechenden Ankündigungen in anderen Fachbereichen (z.B. für Latein in den Fachbereichen 9+10). Diese Kurse können von Geschichtsstudenten belegt und auf Antrag anerkannt werden.

Doktorandenstudium

8-390	Ko	Kolloquium für ExamenskandidatenInnen und DoktorandenInnen im Fach Neuere Geschichte 2 SWS L: S2 Mag: H Fr 16-20, B 1170, GW 2, 14-tägig, Beginn: 2. 4. 93	L. Machtan
-------	----	---	------------

10-6402Ko Forschungskolloquium. Immigrant Life Writings
(nur nach Voranmeldung
für ExamenskandidatenInnen)
2 SWS
L: S2
Mag: H

Zusatzangebote

10-7023K Le Travail forcé des Français en Allemagne-
et à Brême – pendant la Seconde guerre
mondiale
2 SWS
L: S1, S2
Mag: G,H

Kulturgeschichte Osteuropa

Professorinnen/Professoren

EICHWEDE, Wolfgang, Dr. phil., Professor
Geschichte und politische Systeme sozialistischer Länder;
Elsasser Str. 10, 2800 Bremen 1, Telefon 3 49 85 68
GW 1, C 2350, Telefon -2216,
Sprechzeiten: Mi 14-15 Uhr

KRASNODEBSKI, Zdzislaw, Dr. human., Gastprofessor;
Worpsweder Str. 75, 2800 Bremen, Telefon 35 18 67,
GW 2, B 2710, Telefon -2770

SCHLOTT, Wolfgang, Dr. phil., Privatdozent;
Neuere slawische Literatur- und Kulturgeschichte;
GW 1, C 2360, Telefon -3657,
Sprechzeiten: Mo 13-14 Uhr

STÄDTKE, Klaus, Dr. sc. phil., Professor;
Russische/sowjetische Literatur- u. Kulturgeschichte;
Gustav-Pauli-Platz 10, 2800 Bremen 1, Tel.: 34 38 40
GW 2, B 1081, Telefon -4120,
Sprechzeit: Mo 11-12 Uhr

Wissenschaftliches Personal

CHRIST-FIALA, Agnes, Lehrbeauftragte;
Sedanstr. 42, 2800 Bremen 1, Telefon 55 17 76

DMITRIEWA, Marina, Dr., Lehrbeauftragte;
Lilienthaler Herrstr. 133, 2800 Bremen 33

KAHMANN, Annegret, Lehrbeauftragte;
Schulzentrum Obervieland

KISSEL, Wolfgang, Dr. phil., wissenschaftlicher Assistent;
Erbrichterweg 9 g, 2800 Bremen 33, Telefon 27 04 46
GW 2, B 1081, Telefon -4120,
Sprechzeiten: Mi 15-16 Uhr

KRETZSCHMAR, Susanne, Lehrbeauftragte;
Straßburger Str. 38, 2800 Bremen 1

RZEPA, Joanna, Dr. phil., Lehrbeauftragte;
Benquestr. 9, 2800 Bremen, Telefon 3 49 8543

SCHULTZ, Johannes, Lektor;
Hollerallee 7, 2800 Bremen, Telefon 34 91 008
GW 2, B 1145, Telefon -2069,
Sprechzeiten: Mi 14-15 Uhr

SLAWATYCKA, Felicja, Dr. phil., Lehrbeauftragte;
Reddersenstr. 53, 2800 Bremen 33

SUDARDJONO, Rimma, Lehrbeauftragte;
Reddersenstr. 25, 2800 Bremen

TREPPER, Hartmute, Lehrbeauftragte;
Forschungsstelle Osteuropa, GW 1, C 1095, Telefon -3302

Studiengang Kulturgeschichte Osteuropas

Einzelveranstaltungen – Grundstudium –

8-512	V	Einführung in die Strukturen internationaler Politik 1945-1989 2 SWS, Mag: G Di 17-19, A 2150, GW 2	W. Eichwede
-------	---	---	-------------

Einzelveranstaltungen – Grund- und Hauptstudium –

8-410	V	Sozialgeschichte des vorrevolutionären Rußland (1861-1917) 2 SWS, Mag: G,H Di 15-17, B 2150, GW 1	W. Eichwede
8-411	V	Russische Literaturgeschichte im 19. und 20. Jahrhundert 2 SWS, Mag: G,H Mo 13-15, B 1150, GW 2	K. Städtke
8-412	S	Lev Tolstoj: „Krieg und Frieden“ - Panorama einer kulturellen Umbruchsituation in Rußland 2 SWS, Mag: G,H Mo 17-19, B 2860, GW 2	K. Städtke
8-420	S	Georg Simmel: Kultursoziologische Analysen der Moderne 2 SWS, Mag: G,H Di 13-15, B 2860, GW 2	Z. Krasnodebski
8-421	S	Mitteleuropa. Mythos und Realität einer Region 2 SWS, Mag: G,H Di 17-19, B 2860, GW 2	Z. Krasnodebski

8-430	S	Nationalbewußtsein im Vergleich: Polen/Deutschland 2 SWS Mag: G,H Fr 15-17, B 2860, GW 2	Z. Krasnodebski
8-431	S	Religion in der post-sozialistischen Gesellschaft: Polen 2 SWS Mag: G,H Fr 13-15, B 2860, GW 2	Z. Krasnodebski
8-432	S	Theaterexperiment als Kulturmodell am Beispiel des polnischen Zentrums für Theater- praktiken in Gardzienice (in Kooperation mit dem Projekt „Theater in der Versammlung“) 2 SWS Mag: G,H Blockkurs, bitte Aushang im FB 8 beachten	J. Rzepa(LB)
8-433	S	Einführung in die russische Kunst- geschichte, Teil 2 2 SWS Mag: G,H Do 15-17, B 1090, GW 2	M. Dmitriewa(LB)

Einzelveranstaltungen – Hauptstudium –

8-450	S	Entwicklung und Funktion der literarischen Zensur in Rußland im 19. und 20. Jahrhundert 2 SWS Mag: H Do 13-15, B 2860, GW 2 (Projektersatz: Kultur und Mentalität)	K. Städtke
8-451	S	Kultur und Mentalität. Die Kulturtheorie M. Bachtins 2 SWS Mag: H Do 17-19, B 2860, GW 2 (Projektersatz: Kultur und Mentalität)	K. Städtke
8-452	K	Lektürekurs zu Bachtin 2 SWS Mag: H Mi 10-12, B 1140, GW 2 (Projektersatz: Kultur und Mentalität)	A. Christ- Fiala(LB)

8-453	S	Kulturhistorischer Lektürekurs: Einführung in die wissenschaftliche Sekundärliteratur 2 SWS Mag: H Mi 17-19, B 2860, GW 2 (Projektersatz: Kultur und Mentalität)	W. Kissel
8-454	S	V. Chodasevic: Ein russ. Lyriker zwischen Tradition und Moderne 2 SWS Mag: H Do 15-17, B 2860, GW 2	W. Kissel
8-455	S	Außenseiter und Nichtangepaßte – Gegen- kulturelle Tendenzen in der russ. und sowjetischen Geschichte (1860-1990) 2 SWS Mag: H Mi 13-15, B 2140, GW 1 (Projektersatz: Kultur und Mentalität)	W. Schlott
8-456	K	Lektürekurs zur Veranstaltung Nr. 8-455 „Außenseiter und Nichtangepaßte“ 2 SWS Mag: H Mi 15-17, B 2140, GW 1 (Projektersatz: Kultur und Mentalität)	H. Trepper(LB)

Sprachunterricht Russisch

Grundkurs I

8-471	K	Mo 8.00-10.00 Uhr, B 2860, GW 2	J. Schultz
8-472	K	Mo 10.00-12.00 Uhr, B 1140, GW 2	J. Schultz
8-473	K	Mi 10.00-12.00 Uhr, B 2860, GW 2	A. Kahmann
8-474	K	Fr 10.00-12.00 Uhr, B 1140, GW 1	J. Schultz
8-475	K	Fr 8.00-10.00 Uhr, B 2860, GW 2	S. Kretzschmar(LB)

Grundkurs III

8-476	K	Di 8.00-10.00 Uhr, B 2860, GW 2	J. Schultz
8-477	K	Di 10.00-12.00 Uhr, B 1140, GW 2	J. Schultz
8-478	K	Fr 10.00-12.00 Uhr, B 1140, GW 2	S. Kretzschmar(LB)

Hauptkurs I

8-481 K Do 10.00-12.00 Uhr, B 1140, GW 2 J. Schultz

Hauptkurs III

8-485 K Mi 8.00-10.00 Uhr, B 2860, GW 2 A. Christ-Fiala

Sprachunterricht Polnisch

8-490 K Sprachkurs Polnisch
2 SWS
Mag: G,H
Mi 8-10, B 1170, GW 2 F. Slawatycka(LB)

Fakultativa

8-495 K Konversation
Mag:G,H
Do 8-10, B 2860, GW 2 R. Sudardjono(LB)

8-496 K Russische Lieder
Mag: G,H
Mi 19-21, Hollerallee 7 J. Schultz

8-497 K Übersetzung
2 SWS
Mag: G,H
Mi 15-17, B 2150, GW 1 J. Schultz

8-498 K Russisches Fernsehen
2 SWS
Mag: G,H
n.V. in der Forschungsstelle Osteuropas, GW 1 J. Schultz

Studiengang Politikwissenschaft / Gemeinschaftskunde (Lehramt)

Professorinnen / Professoren

- Albers, Detlev, Dr.phil.,Prof.;
Gewerkschaftliche Lohnpolitik, Arbeitsorganisation und Lohnfindungssystem;
Rückertstr. 5-7, 2800 Bremen 1, Tel. 50 14 11
GW 2, A 3510, Tel. -3114
- Conert, Hansgeorg, Dr.rer.pol.,Dipl.-Sozialwirt, Prof.;
Politikwissenschaft, Politische Bildung, Arbeiterbildung;
Helgoländer Str.17, 2808 Syke, Tel. 0 42 42 / 7 06 55
GW 2, A 3830, Tel. -2895
- Grunenberg, Antonia, Dr.phil.,Prof.
Politische Herrschaftssysteme des 20. Jahrhunderts;
Mathildenstr. 72, 2800 Bremen 1, Tel. 70 08 42
GW 2, B 2050, Tel. -2004
- Offe,Claus,Dr.rer.pol.,Prof.;
Politikwissenschaft und Soziologie;
Bulthauptstr. 17, 2800 Bremen 1, Tel.37 46 78
Barkhof, 2460, -Tel. -4051
- Wagner, Wilfried, Dr.phil., Prof.;
Politik mit dem Schwerpunkt Theorie und Praxis sowie
Geschichte der politischen Bildung unter besonderer
Berücksichtigung der Arbeiterbildung;
Vagtstr. 43/44, 2800 Bremen 1, Tel. 7 44 50
GW 2, A 4750, Tel. -3111
- Wirth,Margaret, Dr.rer.pol., Prof.;
Entstehung, Organisation und Funktion des parlamentarischen Staates in der
Bundesrepublik Deutschland;
Saarbrücker Str. 35, 2800 Bremen 1, Tel. 44 78 89
GW 2, A 2524, Tel. -2385
- Zoll,Rainer,Dr.phil.,Prof.;
Geschichte und Theorie der Gewerkschaften – Theorie und Praxis der
Gewerkschaftlichen Bildungsarbeit;
Borgfelder Deich 11, 2800 Bremen 33, Tel. 27 10 68
GW 2, B 2350, Te. -2385

Wissenschaftliches Personal

- Butterwegge, Christoph, Dr.rer.pol.,Privatdozent;
Sedanstr. 98, 2800 Bremen 1, Tel. 55 13 09
- Glause, Paul, Dipl.-Pol., wiss. Mitarbeiter;
Kohlhökerstr. 48, 2800 Bremen 1, Tel. 3 35 85 20
GW 2, B 2170,Tel. -3508

- Koopmann, Klaus, Dr., Hochschuldozent;
Am Birkenkamp 11, 2822 Schwanewede-Beckedorf, Tel. 66 35 64
GW 2, B 1620, Tel. -4703
- Müller-Isenburg, Renate, Dr.phil., Lehrkraft für besondere Aufgaben;
Zinckestr. 10, 2804 Lilienthal, Tel. 0 42 98 / 25 95
GW 2, B 3180, Tel. -3009
- Sommer, Karl-Ludwig, Dr.phil., wiss. Mitarbeiter;
Frankenburg 8, 2804 Lilienthal, Tel. 0 42 98 / 32 51

Lehrveranstaltungen Politikwissenschaft/Gemeinschaftskunde

1. Grundstudium

1.1 Einführungen, Methoden

- | | | |
|-------|---|--------------|
| 8-500 | Redeangst von Frauen als Einschränkung politischer Handlungsfähigkeit I
GS, Einf., PS I, S II
2 SWS, Block, Vorberechnung am 23.04.93,
s. Aushang | C.Krause(LB) |
| 8-501 | Redeangst von Frauen als Einschränkung politischer Handlungsfähigkeit II
GS, Einf., P, S I, S II
2 SWS, Block, Vorberechnung am 23.04.93,
s. Aushang | U.Röder(LB) |
| 8-502 | Studentisches Tutorium zur Einführung in das Diplomstudium II
3 SWS, Fr 13-16, GW 1, B 2150 | Tutoren/FBL |
| 8-503 | Studentisches Tutorium zur Einführung in das Lehramtsstudium
3 SWS, Fr 13-16, GW 1, B 1140 | Tutoren/FBL |
| 8-504 | Empirische Politikwissenschaft:
Quantitative Methoden
Methoden, GS, P, S I, S II
4 SWS, Do 15-17, GW 1, B 1140 | P.Gläuse |
| 8-505 | Empirische Politikwissenschaft:
Qualitative Methoden
Methoden, GS, P, S I, S II
2 SWS, Di 15-17, GW 1, B 1140 | NN |
| 8-506 | Techniken und Methoden des wissenschaftlichen Arbeitens
Methoden. GS, P, S I, S II
2 SWS, Mo 19-21, GW 2, A 2150 | NN |

1.2 Grundkurse

8-507	Das politische System von Weimar GS, PF 3, S I, S II 2 SWS, Do 10-12, GW 2, B 2900	D.Albers
8-509	Demokratisches und autoritäres politisches Denken von 1945 – 1989 GS, PF 1, P, S I, S II 2 SWS, Di 11-13, GW 1, C 040	A.Grunenberg
8-510	Einführung in das Grundgesetz der Bundes- republik: Zum Verhältnis von Recht und Politik GS, PF 2/3, P, S I, S II 2 SWS, GW 2, Mi 13-15, A 2150	M.Wirth
8-511	Rechtsextremismus GS, PF 1/3, P, S I, S II 2 SWS, Mo 10-12, GW 1, B 2150	K. Koopmann
8-512	Zur Struktur der internationalen Politik 1945-1989 GS, PF 5. P, SI, SII. 2 SWS, Di 17-19, GW 1, B 1140	W. Eichwede
8-513	Aktuelle Fragen der Weltwirtschaft GS, PF 6. P, SI, SII. 2 SWS, Mi 15-17, GW 2, A 2150	M. Wirth

1.3 Fachkurse

8-514	Parteien und Verbände in der Weimarer Republik GS, HS, PF 3, S I, S II 2 SWS, Do 13-15, GW 2, A 2150	D.Albers
8-515	Kommunalpolitik zwischen exekutiver Führerschaft und legislativer Programmsteuerung GS, HS, PF 2/3, S I, S II 2 SWS, Do 17-19, GW 2, A 2370	H.Bartelt (LB)
8-516	Rassismus in Europa GS, HS, PF 1/4, P, S I, S II 2 SWS, Di 13-15, GW 2, A 2150	Ch.Butterwegge (LB)
8-517	Neuere politikwissenschaftliche Theorien (Regulationstheorie, Theorie, Legitimationsparadigma, Kommunitarismus) GS, PF 1, S II 3 SWS, Fr 9-12, GW 2, B 2190	H.Conert
8-518	Das politische System und Gewerkschaften in Italien GS, PF 1,3, S I, S II 2 SWS, Do 17-19, GW 2, A 2150	M.Seitz(LB)

- | | | |
|-------|---|-------------------|
| 8-519 | Frauen im politischen System in der Bundes-Bundesrepublik Deutschland und Großbritannien- ein Ländervergleich
GS,HS, PF 3,4, P, S I, S II
2 SWS, Mo 17-19, GW 2, A 2150 | B.Hoecker(LB) |
| 8-520 | Europäische Sozialdemokratie im Wandel:
das Beispiel Skandinavien
GS, HS, PF 4, S I, S II
2 SWS, Do 9-11, GW 1, B 1050 | F.Rubart(LB) |
| 8-521 | Die Entwicklung des westdeutschen Parteiensystems seit Ende des II. Weltkrieges bis zum Beginn der sechziger Jahre
GS, HS, PF 3, P, S I, S II
2 SWS, Di 8-10, MZH 7260 | K.L.Sommer(LB) |
| 8-522 | Konservative Parlamentarismuskritik in der Weimarer Republik und in der BRD II
GS, PF 1, P, S I, S II
2 SWS,Mo 10-12,GW 1, B 1050 | R.Schramm(LB) |
| 8-523 | Wirtschaftsgeschichte der BRD III: 1973 bis zur deutschen Einheit
GS, PF 6, P, S I, S II
Mi 10-12, GW 2, A 2150 | M.Wirth |
| 8-524 | Gewerkschaften in Europa – Europäische Gewerkschaften
GS, HS, PF 4, P, S I, S II
3 SWS, Di 10-13, GW 2, A 2150 | R.Zoll |
| 8-525 | Viele kleine Netze II –Theorie, Praxis und Selbstverständnis alternativer Lebenswelten.Mit Erkundungen in selbstverwalteten Betrieben in Bremen und Umgebung
GS, HS, Pf 1/3, P, S I, S II
2 SWS, Do 15-17, GW 1, B 1120 | R.Müller-Isenburg |
| 8-410 | Sozialgeschichte des vorrevolutionären Rußland
GS, HS, PF 4, P, S I, S II
2 SWS, Di 15-17, GW 1, B 2150 | W. Eichwede |
| 8-526 | Herbert Marcuse als Theoretiker der Kritischen Theorie
GS, HS, PF. 1. P, SI, SII.
2 SWS, s. Aushang | V. Stork (LB) |
| 8-527 | Neofaschistische und konservative Familienpolitik II
GS, HS, PF. 3. P, SI, SII.
2 SWS, s. Aushang | U. Döhmann (LB) |

8-528	Die Auseinandersetzung mit der Pornographie in Politik, Gesetzgebung und Rechtsprechung in Deutschland im 20. Jahrhundert GS, HS, PF 3. P, SI, SII. 2 SWS, s. Aushang	B. Bremme (LB)
8-529	Entwicklung bevölkerungspolitischer Fragestellungen in der Bundesrepublik der 50er und 60er Jahre: die Überbevölkerungsdiskussion GS, HS, PF. 3. P, SI, SII. 2 SWS, Blockkurse 14-tägig, s. Aushang FB 8	S. Heim (LB)
8-530	Frauenbewegung in Ost und West II GS, HS, PF. 1,3,4,6. P, SI, SII. 2 SWS, Fr 12-14, GW 2, B 2740	T. Schärr (LB)
8-531	Sozialdemokratie und Volkserziehung GS, PF 1,3. P, SI, SII. 2 SWS, Mo 15-17, Barkhof R 1210	F. Neumann

1.4 Andere anerkannte Lehrveranstaltungen des Grundstudiums

s. Aushang

2. Hauptstudium

2.1 Hauptkurse

11-016	V/S Die Zukunft der Arbeit in der neuen BRD: Gesellschaftliche Entwicklungstrends und politische Herausforderungen HS, PF 3. P, SI, SII. 2 SWS, Do 10-12, GW 2, s. Aushang FB 11	E.Senghaas-Knobloch
11-015	Geschlechtsdifferenz in den Arbeitsgesellschaften Ost und West HS, PF 1, 4. P, SI, SII. 2 SWS, Di 10-12, s. Aushang FB 11	E.Senghaas-Knobloch
11-002	Hannah Arendt II :Was tun wir, wenn wir tätig wären HS, Pf. 1. P, SI, SII. 2 SWS, Do 15-17, s. Aushang Fb 11	E.Senghaas-Knobloch
8-560-1	Ethische und politische Probleme der globalen Umweltkrise HS,Pf 1/4/5, P, S I, S II 2 SWS, Fr 9-11, Barkhof	D.Albers

9-514	Parteien und Verbände in der Weimarer Republik HS, GS, PF 1, S I, S II 2 SWS, Do 13-15, GW 2, A 2150	D.Albers
8-515	Kommunalpolitik zwischen exekutiver Führung und legislatorischer Programmsteuerung HS, GS, PF 2/3, P, S I, S II 2 SWS, Do 17-19, GW 2, A 2370	H.Bartelt(LB)
8-516	Rassismus in Europa HS, GS, PF 1/4, P, S I, S II 2 SWS, Di 13-15, GW 2, A2150	Ch.Butterwegge (LB)
8-545	Zur Politik (der Agenturen) des Weltmarktes gegenüber den Nachfolgestaaten der UdSSR HS,PF 4/5, S II 2 SWS, Do 10-12, GW 2, A 2150	H.Conert
8-546	Lektürekurs zu E. Altvater: Der Preis des Wohlstands HS, Pf 1, S II 2 SWS, Do 15-17, GW 2, A 2150	H.Conert
8-943	Rolle der NROn in der Frauenbewegung und der Ökologiebewegung Indiens II HS, PF 4, P, S I, S II 2 SWS, Do 17-19, GW 2, B 2190	D.Das(LB)
8-944	Entwicklung eines Forschungskonzepts zu NROn HS, PF 1, P, S I, S II 1 SWS, Blockveranstaltung n.V., Barkhof	M.v.Freyhold
8-942	Staat und Gesellschaft im post-kolonialen Afrika und die Rolle der NROn II HS, PF 1/4, P, S I, S II 2 SWS, Mo 13-15, GW 2, B 2190	M.v.Freyhold
8-531	Sozialdemokratie und Volkserziehung GS, PF 1,3, P, SI, SII. 2 SWS, Mo 15-17, Barkhof R 1210	F. Neumann
8-510	Sozialgeschichte des vorrevolutionären Rußland GS, HS, PF 4, P, S I, S II 2 SWS, Mi 13-15, GW 2, A 2150	W. Eichwede
8-547	Nation und Nationalstaat im europäischen politischen Denken HS, PF 1, P, S I, S II 3 SWS, Di 15-18, GW 1, B 1050	A.Grunenberg

8-519	Frauen im politischen System in der Bundesrepublik Deutschland und Großbritannien - ein Ländervergleich HS, GS, PF 3,4, P, S I, S II 2 SWS, Mo 17-19, GW 2, A 2150	B.Hoecker(LB)
8-525	Viele kleine Netze II.-Theorie, Praxis und Selbstverständnis alternativer Lebenswelten.Mit Erkundungen in selbstverwalteten Betrieben in Bremen und Umgebung HS, GS, PF 1/3, P, S I, S II 3 SWS,Do 15-17, GW 1, B 1050	R.Müller-Isenburg
8-540	Ökologie und Politik. Lektürekurs ausgewählter Texte HS, PF 1,3, S I, S II 2 SWS, Di 15-17, GW 1, B 1120	R.Müller-Isenburg
8-803	Aktuelle Theoriediskussion: Entwicklungstheorien HS, PF 1/4, P, S I, S II. Im Projekt 3.2.3 2 SWS. Mi 13-15, B 2860, GW 2 das Beispiel Skandinavien HS, GS, PF 4, S I, S II 2 SWS, Do 9-11, GW 1, B 1050	J.Neelsen
8-521	Die Entwicklung des westdeutschen Parteiensystems seit Ende des II. Weltkriegs bis zum Beginn der sechziger Jahre HS, GS, PF 3, P, S I, S II Di 8-10, MZH 7260	K.L.Sommer
8-541	Lektürekurs zum Thema: Sozialwissenschaften und Staat HS, PF 1, P, S I, S II 2 SWS, Fr 10-12, GW 2, B 2180	M.Wirth
8-542	Lebenswelt im Umbruch II – Zur Theorie und Empirie der Veränderung sozialer Bindungen (nur für Teilnehm. der LV im WS 92/93) HS, PF 1/3, S II 3 SWS, Di 15-18, B 2130	R.Zoll
8-524	Gewerkschaften in Europa – europäische Gewerkschaften HS, GS, PF 4, P, S I, S II 3 SWS, Di 10-12, GW 1, B 1090	R.Zoll
8-543	Das Neokonservative Jahrzehnt – Gewerkschaften und Arbeitsbeziehungen in Großbritannien HS, PF 1,4, S I, S II 2 SWS, Di 8.30-10, GW 2, A 2150	E.Voss(LB)

8-526	Herbert Marcuse als Theoretiker der Kritischen Theorie GS, HS, PF. 1. P, SI, SII. 2 SWS,	V. Stork (LB)
8-527	Neofaschistische und konservative Familienpolitik II GS, HS, PF. 3. P, SI, SII. 2 SWS,	U. Döhmann (LB)
8-528	Die Auseinandersetzung mit der Pornografie in Politik, Gesetzgebung und Rechtsprechung in Deutschland im 20. Jahrhundert GS, HS, PF 3. P, SI, SII. 2 SWS,	B. Bremme (LB)
8-529	Entwicklung bevölkerungspolitischer Fragestellungen in der Bundesrepublik der 50er und 60er Jahre: die Überbevölkerungsdiskussion GS, HS, PF. 3. P, SI, SII. 2 SWS, Blockkurs 14-tägig, s. Aushang FB 8	S. Heim (LB)
8-530	Frauenbewegung in Ost und West II GS, HS, PF. 3,4. P, SI, SII. 2 SWS, Fr 12-14, GW 2, B 2740	T. Schärr (LB)
8-561-1	Frauen und Umgang mit Macht. Ein globaler Vergleich Teil II. Im Projekt 3.1.2. GS, HS, Pf. 4 2 SWS, Mi 15-17, GW 2, A 3570	R.Baaba-Folson(LB)
8-561-2	Frauen und Medien. Ein Vergleich zwischen Indien und der BR Deutschland. Im Projekt 3.1.2. GS, HS, Pf. 4 2 SWS,	D.Das(LB), R.Müller-Isenburg
8-544	Krieg und Krieger – Analyse von Texten Ernst Jüngers HS, PF. 1, 3. P, SI, SII. 2 SWS, Fr 15-17, Fr 15-17, GW 1, B 1120	R.Müller-Isenburg
8-548	Die politische Dimension „sexueller Gewalt“ als Prüfstein „sozialistischen Feminismus“ HS. PF 1,4. P, SI, SII. 2 SWS, Fr 15-17, GW 2, A 2150	T. Schärr (LB)
8-549	Modernisierung und ihre Auswirkungen auf die Frauenbewegung – Am Beispiel Indiens II HS. PF i u. u. S I,S II 2 SWS, s. Aushang	D.Das(LB)

8-550	Themen und Probleme der gegenwärtigen Demokratiethorie HS. PF 1 2 SWS, Di 20-22, Barkhof, Anmeldung 3.3.93 15-17 Uhr bei U.K. Preuß, GW 1, Raum C 2190	C. Offe U.K. Preuß
8-738	Sozialpolitische Aspekte der Immigration und Integration von Zuwanderern in Westeuropa und Nordamerika 2 SWS, Mo 11-13, Barkhof	Th.Faist(LB)
2.2 Andere anerkannte Lehrveranstaltungen des Hauptstudiums		
8-821	Sozialstruktur und Postmaterialismus- Thesen zur Wählerforschung HS. PF 1. P, SI, SII. 2 SWS, Do 10-12, GW 2, B 1170	R. Billerbeck
8-824	Weibliche Moral. Die Kontroverse um eine geschlechtsspezifische Ethik HS. PF 1. P, SI, SII. 2 SWS, Mo 10-12, GW 2, B 1090	I. Ostner
10-000	Africa in the Post-Cold War Era: Problems and Prospects HS. PF 4,5. P, SI, SII. 2 SWS, Mi 15-17	T. Medhanie
11-405	The Post-Cold War Era and Processes of Political Change in Africa HS. PF 4,5. P, SI, SII. 2 SWS, Di 15-17, s. Aushang FB 11	T. Medhanie
12-429	Gleichheit und/oder Differenz HS. PF 2 SWS, Mi 17-19, GW 2	W.Thomssen
8-825	Geben und Nehmen im Lebensverlauf HS. PF 2 SWS, Mo 13-15, GW 2, B 1090	I. Ostner P. Boy
12-415	Individualisierung und Gemeinschaft: Inszenierte Gemeinschaften, in Bildung und Politik 2 SWS, Mi 10-12, Barkhof, 1160	K. Körber(LB) H.Effinger(LB)

3. Projekte

3.1 Projekte des Studiengangs

3.1.1	Globale Umweltkrise und Weltlösungsstrategien (2. Projektsemester) HS, PF 1/3/4/5, P, S I, S II	D.Albers u.a.
8-560	PP Globale Umweltkrise. – Projektplenum – Plenum I : Fr 11-12, Barkhof Plenum II : Fr 13-15, Barkhof	D.Albers K.Koopmann
8-560-1	Ethnische und politische Probleme der globalen Umweltkrise II 2 SWS, Fr 9-11, Barhof	D.Albers
8-560-2	Wachstum und Wohlstand. Konzepte zur Erfassung von Sozial- und Umweltverträglichkeit II 2 SWS, Mi 13-15, GW 1, B 2150	L.Jander(LB)
8-560-3	Vorbereitung und Durchführung von UE 2 SWS, Mo 17-19, GW 1, B 2150	K.Koopmann K.Niederwestberg (PL) V. Arnold (PL)
3.1.2	“Geteilter Feminismus,, Differenz und Gleichheit in der Frauenbewegung (2. Projektsemester) HS, PF 1, P, S I, S II	B.Rohr H.Cyrus R.Müller-Isenburg R.Baaba- Folson(LB) D.Das(LB)
8-928	“Geteilter Feminismus,,... Projektplenum. 2 SWS, Di 10-12, GW 2, B 2190	B.Rohr R.Müller-Isenburg
8-561-1	Frauen und Umgang mit Macht. Ein globaler Vergleich Teil II. 2 SWS, Mi 15-17, GW 2, A 3570	R.Baaba- Folson(LB)
8-561-2	Frauen und Medien. Eine Vergleich zwischen Indien und der BR Deutschland. 2 SWS,	D.Das(LB) R.Müller-Isenburg
8-561-3	Rassismus: Begrifflichkeit – Theorien – Gegenstrategien 2 SWS, s. Aushang	N. Rätzfel (LB)
8-929	Relevanz von Identität für das Denken der Differenz 2 SWS, s. Aushang	O.Prunk (LB)
11-121	Im Namen der Rasse! Über die Mittäterschaft von Frauen bei der Durchsetzung rassenpolitischer und eugenischer Maßnahmen im Nationalsozialismus 2 SWS, Mo 10-12.	B. Rohr

3.1.3	Soziokultureller Wandel und neue politische Kultur(1. Projektsemester) HS. PF 1. SII.	R. Zoll, W. Thomssen K. Körber A.Grunenberg
8-582-1 PP	Soziokultureller Wandel und neue politische Kultur 2 SWS, Mo 15-19, GW 2, A 2150	R. Zoll, K. Körber W.Thomssen A.Grunenberg
8-582-2	Strukturen des soziokulturellen Wandels 3 SWS, Mo 10-13 , GW 2, A 2150	R. Zoll
8-582-3	Historische Sozialutopien 3 SWS, Mo 15-18, GW 1, B 1050	A.Grunenberg
3.2	Andere anerkannte Projekte	
3.2.1	Aktuelle Probleme der Sozialpolitik (2. Projektsemester) HS, PF 3/4/6, P,S I, S II	H.Gerstenberger u.a.
3.2.2	Kolonialismus und Kolonialgeschichte (3. Projektsemester)	WWagner u.a.
3.2.3	NROn in der Dritten Welt (1. Projektsemester)	M.v.Freyhold u.a.
8-942	Staat und Gesellschaft im postkolonialen Afrika und die Rollo der NROn II 2 SWS, Mo 13-15, GW 2	M.v.Freyhold
8-943	Die Rolle der NROn in der Frauen- und Ökologiebewegung Indiens II 2 SWS, Do 17-19, GW 2	D.Das(LB)
8-803	Aktuelle Theoriediskussion: Entwicklungstheorien 2 SWS, Mi 13-15, GW 2	J.Neelsen
8-944	Entwicklung eines Forschungskonzepts zu NROn 1 SWS, Blockveranstaltung und n. V.	M.v.Freyhold
4. Fachdidaktik		
8-560-3	Vorbereitung und Durchführung von UE zum Themenbereich „Globale Umweltkrisen und Weltlösungsstrategien“ 2 SWS, Mo 17-19, GW 1, B 2150	K.Koopmann NN(PL)
8-570	Methoden der Gemeinschaftskunde S I, S II; 2 SWS, Mo 15-17, GW 1, B 2150	K.Koopmann
8-571	Auswertung der UE im Projekt 'BRD-DDR' S I, SII; 2 SWS, Mo n.V.	W.Schäfer

Studiengang Sozialwissenschaft

Professorinnen / Professor

FREYHOLD, von, Michaela, Dr. phil., Professorin;
Sozialwissenschaft mit dem Schwerpunkt empirische Analyse von
Entwicklungsprozessen in der 3. Welt;
Sonnenstr. 15, 2800 Bremen, Tel. 74974;
GW 2, B 3470, Tel. -2283

HÄUSSERMANN, Hartmut, Dr. rer.pol., Professor;
Soziologie mit dem Schwerpunkt Stadt- und Regionalsoziologie;
Bremer Str. 14, 2800 Bremen 1, Tel. 75517;
Dienstgebäude: Barkhof, Parkallee 39, Tel. -2294

KRÄMER-BADONI, Thomas, Dr. phil., Professor;
Soziologie mit dem Schwerpunkt Stadt- und Regionalsoziologie;
Humboldtstr. 148, 2800 Bremen 1, Tel. 72571
Dienstgebäude: Barkhof, Parkallee 39, Tel. -2295

KRÜGER, Marlis, Dr. phil., Dipl.-Soz., Professorin;
Gesellschaftsanalyse;
Kurfürstenallee 13, 2800 Bremen;
IW I, 1090, Tel. -3174

OFFE, Claus, Dr. rer.pol., Professor;
Politikwissenschaft und Soziologie;
Bulthauptstr. 17, 2800 Bremen 1, Tel. 344678;
GW 1, A 1150, Tel. -4051 - FORSCHUNGSSEMESTER -

OSTERLAND, Martin, Dr. phil., Professor;
Soziologie mit dem Schwerpunkt Arbeits- und Industriesoziologie;
Fritz-Haber-Str. 35, 2800 Bremen, Tel. 274824;
Dienstgebäude: Barkhof, Parkallee 39, Tel. -3288

PETER, Lothar, Dr. phil., Professor;
Industrie- und Betriebssoziologie;
Georg-Gröning-Str. 168, 2800 Bremen, Tel. 343514;
GW 2, B 3560, Tel. -2079 - FORSCHUNGSSEMESTER -

QUENSEL, Stephan, Dr. jur., Professor;
Resozialisation/ Rehabilitation;
Am Karnap 29, 2077 Trittauerefeld, Tel. (04154) 81247
GW 2, B 2720, Tel. -3173 - FORSCHUNGSSEMESTER -

REICHEL, Helmut, Dr. rer.pol., Professor;
Wissenschafts- und Gesellschaftstheorie unter besonderer
Berücksichtigung der Dialektik in der Kritik der politischen
Ökonomie;
Mozartstr. 21, 2800 Bremen, Tel. 325832;
GW 2, B 3610, Tel. -2164

HELGE PAULUS

Einführung in die Psychologie

Folgende Themen werden behandelt:

- Standortbestimmung der Psychologie
- Methoden der Psychologie
- Inhalte der Psychologie
- Hauptströmungen der Psychologie
- Formen der Psychotherapie
- Zur Psychologie der Wahrnehmung
- Kuriositäten unserer Wahrnehmung
- Die Wahrnehmung während des Schlafes – der Traum

Dr. phil., Dipl.-Psych. Helge Paulus, geb. 1942, ist Professor für Psychologie an der Fachhochschule Dortmund. Das Studium der Psychologie und Theologie absolvierte er an den Universitäten Freiburg und Mainz.

144 Seiten

DM 9,80

Erhältlich in allen Buchhandlungen (ISBN 3-924072-02-7) oder nach Überweisung von **DM 9,80** einschl. Porto- und Versandkosten auf das Postgirokonto 257 810-601 Frankfurt wird Ihnen das Buch direkt zugesandt.

**PSYCHOLOGIE-
STUDENTEN
▶ AUFGEPASST! ◀**

CONTEXT-VERLAG

6053 OBERTSHAUSEN 1 · TELEFON (0 61 04) 48 41

Wissenschaftliches Personal

CYRUS, Hannelore, Dr. rer.pol., Dipl.Sozialpäd., wiss. Assistentin;
GW 2, B 2220, Tel. -2937

NERGE, Sonja, Dipl.-Soz.wiss., wiss. Mitarbeiterin;
Pappelstr. 34 b, 2800 Bremen 1, Tel. 506724;
GW 2, B 2220, Tel. -2937

PETROWSKY, Werner, Dipl.-Soz., wiss. Mitarbeiter;
Besselstr. 54, 2800 Bremen 1, Tel. 75303;
Dienstgebäude: Barkhof, Parkallee 39, Tel. -2279

ROSENBROCK, Rolf Dietrich, Dr. rer.pol., Privatdozent;
Kaiserdamm 6, 1000 Berlin 1

SAURIEN, Dettel, Dr., M.A., wiss. Mitarbeiter;
Parkstr. 42, 2800 Bremen 1, Tel. 343430;
GW 2, B 3450, Tel. -3098

SZANKAY, Zoltan, Lic.phil. (Prof. der Phil.), wiss. Mitarbeiter;
Admiralstr. 19, 2800 Bremen 1, Tel. 357251;
GW 2, A 2310, Tel. -2226

WALLISCH-PRINZ, Bärbel, Dr. phil., M.A., Lehrkraft f. bes. Aufgaben;
Gustav-Pauli-Platz 15, 2800 Bremen 1, Tel. 3498763;
GW 2, B 3480, Tel. -2896

WIESE, Horst, Dipl.-Soz.wiss., wiss. Mitarbeiter;
Mendestr. 12, 2800 Bremen 1, Tel. 326763;
GW 2, B 3470, Tel. -2283

ZACHARIAS, Gerhard, Dipl.-Soz., wiss. Mitarbeiter/ Praktikumsbeauftragter;
Berufssoziologie, Soziologie des Bildungs- und Ausbildungssektors
unter besonderer Berücksichtigung von Beratungs- und
Entscheidungsprozessen;
Am Barkhof 6, 2800 Bremen, Tel. 343391;
GW 2, B 3460, Tel. -2757

Diplomstudiengang Sozialwissenschaft**I. GRUNDSTUDIUM**

2. Semester

Einführungsphase

8-900	K	Studium und Beruf II mit Tutorium (2 SWS) 2 SWS, Mo 10-12, GW 2, B 2190	G. Zacharias (LB)
8-901	K	Struktur und Geschichte der bürgerlichen Gesellschaft II 3 SWS, Di 15-18, GW 2, B 2900	H. Reichelt

Geschichte der Soziologie/Soziologische Theorie und Gesellschaftstheorie

8-902	K	Geschichte der Soziologie II 2 SWS, Do 15-17, GW 2, B 2900, M3	D. Saurien
-------	---	---	------------

Empirische Forschungsmethoden

8-903	K	Empirische Forschungsmethoden I 2 SWS, Do 13-15, GW 2, B 2190, M4	B. Wallisch-Prinz
8-904	Ü	Übungen zum Kurs empirische Forschungsmethoden I 2 SWS, Do 15-17, GW 2, B 2190, M4	B. Wallisch-Prinz
8-750	K	Methoden I 2 SWS, Mo 15-17, GW 2, A 2510, M4 hierzu wird ein Tutorium angeboten (2 SWS)	P. Boy

Statistik

8-905	K	Statistik I 2 SWS, Mo 15-17, GW 2, B 2880, M4	B. Wallisch-Prinz
8-906	Ü	zum Kurs Statistik I 2 SWS, Fr 13-15, GW 2, B 2190, M4	B. Wallisch-Prinz
8-906	T	Tutorium zum Kurs Statistik I 2 SWS	N.N.
8-751	K	Statistik I 2 SWS, Do 8-10, GW 2, B 1090, M4	H.-P. Blossfeld
8-752	AV	Übungen zu Statistik I 2 SWS, Do 10-12, GW 2, A 2510, M4	H. Braun

4. Semester

Sozialstrukturanalyse

8-907	K	Sozialstrukturanalyse II 2 SWS, Di 14-16, Barkhof, M1	M. Osterland
-------	---	--	--------------

Geschichte der Soziologie/Soziologische Theorien und Gesellschaftstheorie

8-908	K	Soziologische Theorien/Gesellschafts- theorien II 2 SWS, Mo 13-15, GW 1, A 0160, M3	M. Krüger
-------	---	---	-----------

Philosophische Grundlagen der Sozialwissenschaft und Wissenschaftstheorie

8-909	K	Wissenschaftstheorie und Geschichte 2 SWS, Di 17-19, GW 2, B 2190, M3	Z. Szankay
-------	---	--	------------

Spezielle soziologische Theorien und Problemfelder**Spezielle soziologische Theorien**

8-720	K	Durkheims Funktionalismus: Über soz. Arbeitsteilung, Regeln der soziolog. Methode, die elementaren Formen des religiösen Lebens 2 SWS, Mi 13-15, GW 2, B 1090, M2	R. Billerbeck
8-721	K	Historisch-komparative Theorien 2 SWS, Di 17-19, GW 2, B 1090, M2	J. Neelsen
8-722	K	Theorien rationalen Handelns 2 SWS, Fr 10-12, GW 2, B 1090, M2	C. Lüdemann
8-805	K	Theorien sozialen Wandels II Neuere Theorieansätze und empirische Befunde 3 SWS, Do 13-15, GW 1, B 1050, M2	M. Wingers
8-910	K	Der Wandel des Geschlechterverhältnisses in modernisierungstheoretischer Deutung 2 SWS, Fr 9-11, Barkhof, M2	B. Pfau-Effinger(LB)

Spezielle soziologische Problemfelder

8-911	K	Einführung in die Industriesoziologie 2 SWS, Mo 11-13, Barkhof, M2	M. Osterland
8-730	K	Einführung in die Bevölkerungssoziologie 2 SWS, Di 10-12, GW 2, B 1090, M2	H.-P. Blossfeld
8-731	K	Soziologie des Marktes 2 SWS, Di 15-17, GW 2, B 1090, M2	D. Krause
8-732	K	Rechtssoziologie: Juristen, Instanzen, Publikum 2 SWS, Do 10-12, GW 2, B 1090, M2	R. Lautmann M. Schetsche
8-733	K	Homostudien – Sinn und Zweck eines neuen akademischen Arbeitsgebietes 2 SWS, n.V.Vorbesprechung 1.+8.4.93 15 Uhr, B 1460, GW 2, M2	R. Lautmann
8-734	K	Die deutsche Einheit als soziales Experiment (handlungstheoretische Aspekte) 2 SWS, Mi 10-12, GW 2, B 1170, M2	R. Billerbeck
8-735	K	Soziologie der industriellen Entwicklung 2 SWS, Mi 17-19, GW 2, B 1090, M2	J. Neelsen
8-736	K	Einführung in die Alterssoziologie 2 SWS, Mo 8-10, GW 2, B 1090, M2	G. Schäuble

Wahlveranstaltungen

8-912	AV	Lektüre empirischer Studien 2 SWS	R. Sackmann (LB)
8-913	K	Individuum und Gesellschaft am Beispiel Familie als soziokulturelles System 2 SWS, Blockseminar, 1. Termin Fr. 23.4.93 Am Barkhof	C. Beier (LB)
8-870	K	Englisch für Soziologen 2 SWS, Fr 8-10, GW 2, B 1090	K. Bird (LB)
8-753	K	Einführung in die EDV 2 SWS, Mo 13-15, GW 2, A 2510	C. Erzberger(LB)
8-754	K	Einführung in SPSS 2 SWS, Di 13-15, GW 2, A 2510	U. Kelle (LB)
8-850		Methoden III: Gruppendiskussion 2 SWS, Di 13-15, GW 2, B 1090	M. Meuser

II. HAUPTSTUDIUM**1. Schwerpunkt: Arbeit und Produktion****Projektstudium**

Projekt:	Soziale Transformation in Deutschland – 2 Projektsemester-		
8-915	PP	Soziale Transformation in Deutschland 2 SWS, Mo 9-11, Barkhof	M. Osterland, H. Lange C. Eiffler (LB)
8-916	AV	Intelligenz im Transformationsprozeß 2 SWS, Di 11-13, Barkhof	H. Lange
8-917	AV	Arbeitsgesellschaft Ost/West II 3 SWS, Di 8-11, Barkhof	M. Osterland
8-918	AV	Geschlechterverhältnis im deutschen Einigungsprozeß II 2 SWS, Mo 11-13, Barkhof	C. Eiffler (LB)

Begleitstudium:

8-920	K	Die Zukunft der Industriearbeit III 2 SWS, Mo 13-15, GW 1, B 1140	D. Saurien
8-921	AV	Die Industrialisierung als kultureller Prozeß 2 SWS, Mi 13-15, GW 2, B 2130	W. Hanfstein (LB)
8-922	K	Soziologie der Massenmedien III 2 SWS, Di 13-15, GW 1, B 1140	D. Saurien

2. Schwerpunkt: Gesellschaftstheorie/Sozialphilosophie

– kein Projektangebot –

Begleitstudium

8-923	AV	„Entwicklung“, „Moderne“ und soziale Bewegung in der Gesellschaftstheorie II 3 SWS, Di 15-18, GW 1, A 0160	M. Krüger
8-924	K	Zur Genese der Kategorien in der Kritik der politischen Ökonomie (Fortsetzung) 3 SWS, Mi 15-18, GW 2, B 2190	H. Reichelt

3. Schwerpunkt: Soziale Bewegungen**Projektstudium**

Projekt: Rassismus in der multikulturellen Gesellschaft“

- 4. Projektsemester –

8-925	PP	Rassismus i. d. multikulturellen Gesellschaft 4 SWS, Mo 15-17, GW 2, A 2320 und Di 15-17, GW 2, B 2190	M. v. Freyhold
8-926	K	Rassismus in Europa 2 SWS, Di 13-15, GW 2, B 2190	C. Butterwege (LB)
8-927	AV	Qualitative Analyse von Interviews Blockveranstaltung 1 stündig n.V., Barkhof	A. Zurek (LB)

„Projekt: Geteilter Feminismus

- 2. Projektsemester –

8-928	PP	Projektplenum 2 SWS, Di 10-12, GW 2, B 2190	R. Müller- Isenburg
8-929	K	Relevanz von Identität für das Denken der Differenz	O. Prunk (LB)
8-930	AV	Heterosexismus und Rassismus im Diskurs der Frauenbewegung II 4 SWS, Di 15-19, GW 2, B 2880	H. Cyrus
11-121	AV	Im Namen der Rasse! Über die Mittäterschaft der Frauen bei rassepolitischen und euge- nischen Maßnahmen im Nationalsozialismus 2 SWS	B. Rohr
8-561-3		Rassismus: Begrifflichkeit – Theorien – Gegenstrategien 2 SWS, 14-tg.	N. Rätzkel (PL)

Projekt: Soziale Transformation in Deutschland

– 2. Projektsemester –

8-915	PP	Soziale Transformation in Deutschland 2 SWS, Mo 9-11, Barkhof C. Eiffler (LB)	M. Osterland, H. Lange,
8-916	AV	Intelligenz im Transformationsprozeß 2 SWS, Di 11-13, Barkhof	H. Lange
8-917	AV	Arbeitsgesellschaft Ost/West II 3 SWS, Di 8-11, Barkhof	M. Osterland
8-918	AV	Geschlechterverhältnis im deutschen Einigungsprozeß II 2 SWS, Mo 11-13, Barkhof	C. Eiffler (LB)

Begleitstudium

8-923	AV	"Entwicklung,, „Moderne" und soziale Bewegung in der Gesellschaftstheorie II 3 SWS, Di 15-18, GW 1, A 0160	M. Krüger
8-926	K	Rassismus in Europa 2 SWS, Di 13-15, GW 2, B 2190	C. Butterwege (LB)
8-931	K	Feministische Strömungen in amerikanischen Religionsgemeinschaften 3 SWS, Di 15-18, s. Aushang	B. Wallisch-Prinz
8-549	AV	Die Modernisierung und ihre Auswirkung auf die indische Frauenbewegung II 2 SWS	D. Das (LB)
8-561-1		Frauen und Umgang mit der Macht II Ein globaler Vergleich 2 SWS, Mi 15-17, GW 2, A 3570	R. Baaba Folson (LB)

4. Schwerpunkt Staat und Politik**Projektstudium**

Projekt: Sozialpolitik- Hilfe und Kontrolle

– 4. Projektsemester –

12-328	PP	Probleme und Perspektiven der Sozialpolitik 1 SWS, 14-tg. M. Wambach	R. Bauer, J. Blandow
12-329	AV	Der Wohlfahrtsstaat in der Erfahrung der Betroffenen. Nutzung, Bewertung und Kon- trolle von Hilfen und Dienstleistungen 3 SWS, Do 10-13, GW 2, B 3030	M. Wambach

12-318	K	Gesundheit und Krankheit: Rekonstruktion eines Konfliktes zwischen Medikalisierung und subjektiver Erfahrung 4 SWS, Fr 13-17, GW 2, B 3030	M. Wambach, S. Raab
8-940	AV	Soziologie der Psychiatrie 2 SWS, Mi 9-11, MZH 7250	J. Bruns(LB)
12-323	AV	Betriebliche Sozialpolitik/ Betriebliche Sozialarbeit III 2 SWS	J. Blandow
8-941	AV	Forschungsfragen der Sozialpolitik 2 SWS, Do 13-15, GW 1, B 2130	H. Stöver (LB)

Projekt: Die Rolle der Nichtregierungs-Organisationen in der Dritten Welt
– 2. Projektsemester –

8-942	K	Staat und Gesellschaft im postkolonialen Afrika und die Rolle der NROn II 2 SWS, Mo 13-15, GW 2, B 2190	M. v. Freyhold
8-943	K	Die Rolle der NROn in der Frauen- und der und der Ökologiebewegung Indiens II 2 SWS, Do 17-19, GW 2, B 2190	D. Das (LB)
8-803	K	Aktuelle Theoriediskussion: Entwicklungstheorien 2 SWS, Mi 13-15, GW 2, B 2860	J. Neelsen
8-944	AV	Entwicklung eines Forschungskonzepts zu NROn 1 SWS, Blockveranst. n. V, Barkhof	M. v. Freyhold

Begleitstudium

12-329	AV	Der Wohlfahrtsstaat in der Erfahrung der Betroffenen. Nutzung, Bewertung und Kontrolle von Hilfen und Dienstleistungen 3 SWS, Do 10-13, GW 2, B 3030	M. Wambach
12-318	K	Gesundheit und Krankheit: Rekonstruktion eines Konfliktes zwischen Medikalisierung und subjektiver Erfahrung 4 SWS, Fr 13-17, GW 2, B 3030	M. Wambach, S. Raab
8-940	AV	Soziologie der Psychiatrie 2 SWS	J. Bruns(LB)
8-942	K	Staat und Gesellschaft im postkolonialen Afrika und die Rolle der NROn II 2 SWS, Mo 13-15, GW 2, B 2190	M. v. Freyhold

8-943	K	Die Rolle der NRO in der Frauen- und der Ökologiebewegung Indiens II 2 SWS, Do 17-19, GW 2, B 2190	D. Das (LB)
8-803	K	Aktuelle Theoriediskussion: Entwicklungstheorien 2 SWS, Mi 13-15, GW 2, B 2860	J. Neelsen
8-737	K	Männer, Gesellschaft und Politik 2 SWS, Do 17-19, GW 2, B 1090	R. Lautmann
8-827	K	Sozialstaat und Bevölkerungsentwicklung 2 SWS, Do 15-17, FVG-W 0060	L. Leisering

5. Schwerpunkt: Stadt und Regionalentwicklung

Projektstudium

Projekt: Soziale und ökologische Dimensionen von Urbanität: Bremer Stadtteile im Vergleich

– 4. Projektsemester –

8-950	PP	Soziale u. ökol. Dimensionen von Urbanität: Erarbeitung eines Projekt-Berichts 4 SWS, Mo 13-17, Barkhof	T. Krämer-Badoni
8-951	K	Planungstheorien 2 SWS, Mo 17-19, Barkhof, Beginn: 19.4.93	H. Häussermann
8-952	K	Moderne und Postmoderne(Textinterpretation) 2 SWS, Mo 14-16, Barkhof, Beginn: 19.4.93	H. Häußermann

Begleitstudium

8-951	K	Planungstheorien 2 SWS, Mo 17-19, Barkhof, Beginn: 19.4.93	H. Häußermann
8-953	K	Stadtautoanalyse II 4 SWS, Fr 9-13, Barkhof	T. Krämer-Badoni
8-954	K	Wohnungsversorgung und Wohnungspolitik in Deutschland 2 SWS, Mi 17-19, Barkhof, Beginn: 21.4.93	H. Häußermann

Vertiefungsstudium

8-923	AV	„Entwicklung“, „Moderne“ und soziale Bewegung in der Gesellschaftstheorie II 3 SWS, Di 15-18, GW 1, A 0160, Prg. 3.1.4	M. Krüger
8-924	K	Zur Genese der Kategorien in der Kritik der politischen Ökonomie (Fortsetzung) Prg. 3.1.4 3 SWS, Mi 15-18, GW 2, B 2190	H. Reichelt

8-946	K	Kultur-Körper-Sexualität. Die Bedeutung von körperlicher und sexueller Erfahrung im Kulturvergleich, Prg. 3.1.7 2 SWS, Do 10-12, GW 2, B 2190	H. Wiese(LB)
8-952	K	Moderne und Postmoderne(Textinterpretation) Prg. 3.1.7 2 SWS, Mo 14-16, Barkhof, Beginn: 19.4.93	H. Häußermann
8-824	AV	Weibliche Moral. Kontroverse um eine geschlechtsspezifische Ethik, Prg. 3.1.7 2 SWS, Mo 10-12, GW 2, B 1090	I. Ostner
8-947	K	Familienstrukturen und Erwerbsarbeit im Wandel, Prg. 3.1.7 2 SWS, Fr 11-13, Barkhof	B. Pfau-Effinger(LB)
8-801	S	Aktuelle Theoriediskussion: „Faktizität und Geltung“ v. von J. Habermas (1992) und die Diskurstheorie des Rechts Prg. 3.1.4 3 SWS, Mi 15-18, GW 1, B 1120	L. Böllinger R. Lautmann
8-802	K	Aktuelle Theoriediskussion. Der moderne soziale Konflikt, Prg. 3.1.4 3 SWS, Mi 16-19, GW 1, B 1050	A. Weymar
8-822	K	Luhmann über Religion, Moral, Recht, Erziehung, Prg. 3.1.4 2 SWS, Di 17-19, GW 2, B 1090	D. Krause
8-823	K	Internationale Beziehungen: Institutionen – Regimes – Konflikte, Prg. 3.1.7 2 SWS, Do 8-10, GW 2, B 1140	J. Neelsen
8-826	K	Maskulinität – Geschlechter – soziologische Perspektiven, Prg. 3.1.7 2 SWS, Di 10-12, GW 2, B 2860	M. Meuser
8-821	K	Sozialstruktur und Postmaterialismus - Thesen zur Wählerforschung, Prg. 3.1.7 2 SWS, Do 10-12, GW 2, B 1170	R. Billerbeck
8-805	K	Soziologie und Geschichte Prg. 3.1.4 2 SWS, Do 13-15, GW 2, B 1090	R. Billerbeck
8-810	K	Wissenschaftstheorie Prg. 3.1.7 2 SWS, Fr 13-15, GW 2, B 1090	C. Lüdemann
8-820	K	Familie-Bildung-Beruf: Längsschnittanalysen zum sozialen Wandel, Prg. 1.3.5 2 SWS, Di 15-17, GW 2, B 2860	H.-P. Blossfeld

8-851	K	Statistik IV: Ereignisanalyse Prg. 1.3.6 2 SWS, Do 15 s.t.-16.30 s.t., GW 2, B 2510	H.-P. Blossfeld
8-852	AV	Übungen zur Statistik IV: Ereignisanalyse Prg. 3.1.6 2 SWS, Mi 10-12, GW 2, A 2510	G. Rohwer
8-831	AV	Familie, Bildung, Beruf. Auswertungen auf der Grundlage des Sozioökonomischen Panels Prg. 3.1.5 2 SWS, Mi 13-15, A 2510, GW 2	G. Rohwer
8-830	AV	Arbeit mit Datensätzen zur Implementations- und Evaluationsforschung, Prg. 3.1.5 4 SWS, Do 16.30 s.t.-20, GW 2, A 2510	D. Krause
10-7017	V	„Kommunikation“ bei Niklas Luhmann und Jaques Lacan 2 SWS, Prg. 3.1.4	M. Waltz
9-130		Niklas Luhmann 2 SWS, Prg. 3.1.4	M. Waltz
12-436		Frauenbildung im europäischen Wandel. Zum Problem von Chancengleichheit und Geschlechter- differenz, Prg. 3.1.7 2 SWS	M. Friese
8-960		Vom „Poststrukturalismus“ zum Denken des Politischen. (Theorieeinführung im Anschluß an „Phil. Grundlg.“ u. „Wissenschaftstheorie u. Geschichte), Prg. 3.1.2 2 SWS, Do 10-12, GW 2, B 1632	Z. Szankay
8-961		Wirkungsplätze im „Communitarian Discourse“ der USA. Auswertungen der Vorarbeiten WS 92/93 2 SWS, Prg. 3.1.7, Mi 14-16, GW 1, B 1050	Z. Szankay

Einzelveranstaltungen

8-825	K	Geben und Nehmen im Lebensverlauf 2 SWS, Mo 13-15, GW 2, B 1090	P. Boy I. Ostner
8-342	K	Geschichte der staatlichen Sozialpolitik in Deutschland I. Vom Vormärz bis zur Gründung des Vereins für Sozialpolitik 2 SWS	L. Machtan

Hinweise:

Lehrveranstaltungen von Lehrbeauftragten sind mit (LB) gekennzeichnet. Diese Veranstaltungen finden nur dann statt, wenn die erforderlichen Lehraufträge bewilligt werden.

Soweit bei den Veranstaltungsankündigungen Raum- und Zeitangaben fehlen, achten Sie bitte auf Aushänge im Fachbereich 8. Veränderungen von Raum- und Zeitangaben werden ebenfalls durch Aushänge des Fachbereichs 8 bekanntgegeben.

Leistungsnachweise im Nebenfach:

Nach einem Beschluß des Diplomprüfungsausschusses können in Lehrveranstaltungen, die sowohl für Sozialwissenschaft als auch für andere Studiengänge anerkannt sind, keine Leistungsnachweise für das Nebenfachstudium erworben werden, da diese Lehrveranstaltungen schwerpunktmäßig sozialwissenschaftliche Inhalte haben, (d.h.: In Lehrveranstaltungen, die in diesem Programm aufgeführt sind, können keine Nebenfachscheine erworben werden.).

Wichtiger Hinweis für Studierende nach „alter“ Diplomprüfungsordnung von 1975:

Für Studierende, die nach alter Diplomprüfungsordnung noch ein zweites Projekt beginnen müssen, besteht die Möglichkeit – nach Absprache mit den Veranstaltern – eines der Hauptstudien-Projekte zu studieren, wobei diese Projekte durch weitere Veranstaltungen zu ergänzen sind. Diese Projektzusammenstellung und ihre Zuordnung zu den Schwerpunkten nach alter Diplomprüfungsordnung ist von der Studiengangskommission zu genehmigen. Diejenigen, die noch einen Schein im Prüfungsgebiet „Schwerpunktübergreifendes Wissen“ (SÜW-Schein) machen müssen, setzen sich bitte ebenfalls mit der Studiengangskommission (Vorsitzende Prof. Dr. M. von Freyhold) in Verbindung.

Wichtiger Hinweis für Studierende im Magisterstudium**Sozialwissenschaft (Nebenfach):**

Die Lehrveranstaltungen sind unter dem Diplomstudiengang Sozialwissenschaft aufgeführt.

Die Veranstaltungen im Grundstudium sind mit einem Hinweis auf ihre Zuordnung zu den Prüfungsgebieten gem. §4 Absatz 1 des fachspezifischen Anhangs für Sozialwissenschaft zur Rahmenordnung für die Magisterprüfung versehen (Beispiel: M2 als Hinweis bedeutet, daß die Veranstaltung dem Prüfungsgebiet 2 „Spezielle soziologische Theorien einschl. feministischer Theorien und soziale Problemfelder“ des §4 Abs.1 des fachspezifischen Anhangs zugeordnet ist).

Die Zuordnung der Veranstaltungen des Hauptstudium zu den Prüfungsgebieten ergibt sich aus den jeweiligen Bereichsüberschriften (z.B. Schwerpunkt Arbeit und Produktion, Begleitstudium).

Dieser Studiengang läuft aus, da er durch den neuen Magisterstudiengang Soziologie abgelöst wurde. Es erfolgen keine Neuaufnahmen.

Neuordnung der Studiengänge Soziologie und Sozialwissenschaft

Seit dem 01.01.1993 ist der Studiengang Sozialwissenschaft dem Fachbereich 8 zugeordnet und wird von der dortigen Fachbereichsverwaltung betreut. Die bisher getrennt angebotenen Diplomstudiengänge Soziologie und Sozialwissenschaft werden zum WS 93/94 zu einem neuen Studiengang Soziologie, der Elemente beider Vorgängerstudiengänge enthält, zusammengeführt werden. Nach den Übergangsvorschriften der neuen Diplomprüfungsordnung können die in den bisherigen Diplomstudiengängen Soziologie bzw. Sozialwissenschaft eingeschriebenen Studentinnen und Studenten ihre Prüfungen nach den alten Prüfungsordnungen, unter denen sie ihr Studium begonnen haben, ablegen.

Studiengang Soziologie

Professorinnen/Professoren

- BILLERBECK, Rudolf, Dr. rer. pol., Professor;**
Politische Soziologie, Organisationssoziologie und
Verwaltungsforschung;
Lürmanstr. 1, 2800 Bremen, Telefon 34 79 631
GW 2, B 3620, Telefon -2165
Sprechzeiten: Mi 12-13 Uhr
- BLOSSFELD, Hans-Peter, Dr. rer.pol., Professor;**
Soziologie mit dem Schwerpunkt Statistik und
Methoden der empirische Sozialforschung;
Gefkenweg 7, 2801 Grasberg, Telefon 04208/2360
Wienerstr. 1, Telefon 22092 -53/52
- KRAUSE, Dettel, Dr. rer. pol., Dipl. Soz.-Wiss., Professor;**
Soziologie mit den Schwerpunkten Wirtschaftssoziologie,
Bildungs-, Arbeitskräfte- und Personalplanung;
Eislebener Straße 35, 2800 Bremen 41, Telefon 46 61 97
GW 2, B 3590, Telefon -2082
Sprechzeiten: Di 13-14 Uhr
- LAUTMANN, Rüdiger, Dr. phil., Dr. jur., Professor;**
Allgemeine Soziologie und Rechtssoziologie;
Heinrich-Heine-Str. 14, 2800 Bremen 1, Telefon (040)82 59 65,
GW 2, B 1460, Telefon -2163/-2364
Sprechzeiten: Mi 12-12.30 Uhr
- NEELSEN, John, Prof. Dr. phil., Vertretungsprofessor;**
Internationale Politik und internationale Gesellschaft, ins-
besondere Friedens-, Konflikt- und Entwicklungsforschung;
GW 2, A 3501, Telefon -2281, privat 7 48 12
Sprechzeiten: Do 12-13 Uhr
- OFFE, Claus, Dr. rer.pol., Professor**
Politikwissenschaft und Soziologie
Bulthauptstr. 17, Telefon 34 46 78
Barkhof 2460, Telefon -4051
- OSTNER, Ilona, Dr. phil., Professorin;**
Soziologie, insbesondere Soziologie der
Geschlechterverhältnisse
Am Dobben 123, 2800 Bremen 1, Telefon 70 21 85,
Zentrum für Sozialpolitik, Am Barkhof, Raum 3300,
Telefon -4373/4378
GW 2. A 2200, Telefon -2050
Sprechzeiten Mo 12-13 Uhr

- SENGHAAS, Dieter, Dr. phil., Professor;
 Internationale Politik und internationale Gesellschaft, insbesondere
 Friedens-, Konflikt- und Entwicklungsforschung;
 Freiligrathstraße 6, 2800 Bremen, Telefon 23 04 36 und Fax: 24 9169
 GW 2, 3501, Telefon –2281 – **beurlaubt** –
- TATUR, Melanie, Dr. phil., Privatdozentin;
 Soziologie Osteuropas;
 Hastedter Heerstr. 163, 2800 Bremen, – **beurlaubt** –
 Forschungsstelle Osteuropas, GW 1, C 1100, Telefon –3257
- WEYMANN, Ansgar, Dr. phil., Professor;
 Soziologie mit dem Schwerpunkt Soziologische Theorie,
 Lebenslauf- und Bildungsforschung;
 Kapitän-König-Weg 11, 2800 Bremen,
 GW 2, A 4721, Telefon –2041/–3033 – **Forschungssemester** –

Wissenschaftliches Personal

- BIRD, Katherine, Lehrbeauftragte;
 Auf der Wohden 21, 2850 Bremerhaven, Telefon 0471/8 89 00
- BOY, Peter, Dr. rer.pol., wiss. Mitarbeiter;
 Riesenberger Straße 57, 2800 Bremen 1, Telefon 23 07 57
 GW 2, B 2640, Telefon –3244
 Zentrum für Sozialpolitik, Telefon –4374
 Sprechzeiten: nach Vereinbarung
- BRAUN, Dietmar, Dipl.-Sozialwirt, wiss. Mitarbeiter;
 Gustav-Pauli-Platz 2, 2800 Bremen 1, Telefon 3 47 97 18
 Graduiertenkolleg Lebenslauf und Sozialpolitik,
 Rembertiring 29, 2800 Bremen, Raum 2220, Telefon 32 50 21
- ERZBERGER, Christian, Dipl.Soz., Lehrbeauftragter;
 Sonderforschungsbereich 186, FVG W, Telefon –4162
- FAIST, Thomas, Dr.Ph.D., wiss. Mitarbeiter;
 Moorhauser Brink 10, 2804 Lilienthal,
 Zentrum für Sozialpolitik, Raum 2260, Telefon –4381
- GÖCKENJAN, Gerd, Dr.rer.pol., Lehrbeauftragter;
 Hornerstr. 84, 2800 Bremen, Telefon 7 29 12
 Sonderforschungsbereich 186, FVG W, Telefon –4131
- KELLE, Klaus-Udo, Dipl.-Psychologe, wiss. Mitarbeiter;
 Sonderforschungsbereich 186, FVG W, Telefon –4168
- LEISERING, Lutz, Dr. phil., wiss. Assistent;
 Stauffenbergstr. 39, 2870 Delmenhorst, Telefon (0 42 21) 2 51 64
 Sonderforschungsbereich 186, FVG W 0090, Telefon –4133
 Sprechzeiten: n.V.

NAGEL, Ulrike, Dr. phil., wiss. Mitarbeiter;
Mendestr. 17, 2800 Bremen, Telefon 32 34 90,
Sonderforschungsbereich 186, FVG W 2080, Telefon -4165

SCHÄUBLE, Gerhard, Dr., Lehrbeauftragter;
Celler Str. 52, 2800 Bremen, Telefon 44 56 21
GW 2, A 4230
Sprechzeiten: n.V.

SCHULTE, Werner, wiss. Mitarbeiter;
Rechenzentrum Universität, Telefon -2408

VOGES, Wolfgang, Dr. soz., Lehrbeauftragter;
Zentrum für Sozialpolitik, Barkhof 2400, Telefon -4367
Sprechzeiten: Di. 10–12 Uhr

INSTITUT FÜR EMPIRISCHE UND ANGEWANDTE SOZIOLOGIE (EMPAS)

Prof. Dr. Ansgar Weymann (Leiter), GW 2, A 4721, Telefon 20 41/30 33
Prof. Dr. Dr. Rüdiger Lautmann (Vertreter), GW 2, B 1460, Telefon 2163/23 64
Prof. Dr. Hans-Peter Blossfeld, Wienerstr. 1, Telefon 2 20 92 - 53/52
Sekretariat: Gisela Feldmann, GW 2, A 4711, Telefon 30 33

HEILAND, Hans-Günther, Dr. rer. pol., wiss. Mitarbeiter;
Fontanestraße 17, 2800 Bremen 61, Telefon 83 25 18
GW 2, A 4210, Telefon -3012
Sprechzeiten: nach Vereinbarung

HOFFMANN, Rainer, Dipl.-Soz., Dipl.-Päd., wiss. Mitarbeiter;
Hollerallee 51, 2800 Bremen, Telefon 3 47 84 85
GW 2, B 1450, Telefon -2968

HOFMANN, Andrea, Dipl. Soz., Dipl.-Ing.(FH), wiss. Mitarbeiterin;
GW 2, A 4730, Telefon -4783

HONNENS, Brigitte, Dipl.-Soz.-Wiss., wiss. Mitarbeiterin;
Münchener Str. 108, 2800 Bremen, Telefon 37 37 82
GW 2, A 2260, Telefon -3028

HUTTER, Jörg, Dr. rer. pol., wiss. Mitarbeiter;
Alwinenstr. 5, 2800 Bremen 1, Telefon 7 14 43
GW 2, A 4240, Telefon -3574

KOCH, Volker, Dipl.-Soz., wiss. Mitarbeiter;
Uhlandstr. 54, 2800 Bremen
GW 2, A 4240, Telefon -3574
Sprechzeiten: n.V.

KRETTMANN, Ulrike, Dipl.-Soz., wiss. Mitarbeiterin;
GW 2, B 1450, Telefon -2968

LÜDEMANN, Christian, Dr. phil., wiss. Assistent;
Georg-Gröning-Str. 14, 2800 Bremen 1,
GW 2, A 4210, Telefon -2914
Sprechzeiten: n.V.

MEUSER, Michael, Dr. phil., wiss. Assistent;
Mommssenstr. 20, 5000 Köln 41, Telefon (02 21) 4 30 20 41
GW 2, B 3390, Telefon -3177
Sprechzeiten: Di. 15.30–16 Uhr

ROHWER, Götz, Dr., wiss. Assistent;
Außer der Schleifmühle 60, 2800 Bremen 1, Telefon 3 37 95 69
Wienerstr. 1, 1. OG, Telefon 2 20 92 - 63
Sprechzeiten: n.V.

SACKMANN, Reinhold, Dr. rer. pol., wiss. Mitarbeiter;
Goesselstr. 17, 2800 Bremen 1, Telefon 35 45 16
GW 2, A 4730, Telefon -2756
Sprechzeiten: n.V.

SCHETSCHKE, Michael, Dipl. pol., wiss. Mitarbeiter;
Bremen, Telefon 58 99 86
GW 2, B 1450, Telefon -3907
Sprechzeiten: Do. 14–15

WEYMANN, Verena, Dipl.-Soz., wiss. Mitarbeiterin;
Kapitän-König-Str. 11, 2800 Bremen 33, Telefon 25 70 96
GW 2, A 4721, Telefon -2041

WINGENS, Matthias, Dr. phil., wiss. Assistent;
Inselstr. 4 a, 2800 Bremen 1, Telefon 44 04 49
GW 2, A 4740, Telefon -2756, -4148
Sprechzeiten: n.V.

WITTIG, Immo, wiss. Mitarbeiter;
Wienerstr. 1, Telefon 2 20 92 53

Computerraum (CIP)

Dr. Christian Lüdemann, GW 2, A 4210, Telefon -2914
Dr. Peter Boy, im Zentrum für Sozialpolitik, Telefon 32 10 05
Hilfskraft im CIP-Raum. GW 2, A 2510, Telefon -3156

DIPLOM**GRUNDSTUDIUM****Soziologische Theorien**

8-720	K	Durkheims Funktionalismus: Über soziale Arbeitsteilung, Regeln der soziologischen Methode. Die elementaren Formen des religiösen Lebens 2 SWS Mi. 13–15, B 1090, GW 2	R. Billerbeck
8-721	K	Historisch-komparative Ansätze 2 SWS D: G Di. 17–19, B 1120, GW 1	J. Neelsen
8-722	K	Theorien rationalen Handelns 2 SWS D: G Fr. 10–12, B 1090, GW 2	C. Lüdemann
8-908	K	Soziologische Theorien/Gesellschaftstheorien 2 SWS D: G Mo. 13–15, A 0160, GW 1	M. Krüger

Spezielle Soziologien

8-730	K	Einführung in die Bevölkerungssoziologie 2 SWS D: G Di. 10–12, B 1090, GW 2	H.-P. Blossfeld
8-731	K	Soziologie des Marktes 2 SWS D: G Di. 15–17, B 1090, GW 2	D. Krause
8-732	K	Rechtssoziologie: Juristen, Instanzen, Publikum 2 SWS D: G Do. 10–12, B 1090, GW 2	R. Lautmann M. Schetsche (LB)
8-737	S	Männer, Gesellschaft und Politik (im Rahmen des Projektes „Männlichkeit zwischen Abgrenzung und Versöhnung“) 2 SWS D: G Do. 17–19, B 1090, GW 2	R. Lautmann

8-733	S	Homostudien – Sinn und Zweck eines neuen akademischen Arbeitsgebietes 2 SWS D: G n.V., Vorbesprechung am 1.+8.4.93, um 15 Uhr, in B 1460, GW 2	R. Lautmann
8-734	K	Die deutsche Einheit als soziales Experiment (Handlungstheoretische Aspekte) 2 SWS Mi. 10–12, B 1170, GW 2	R. Billerbeck
8-735	K	Soziologie der industriellen Entwicklung 2 SWS D: G Mi. 17–19, B 1090, GW 2	J. Neelsen
8-901	K	Struktur und Geschichte der bürgerlichen Gesellschaft II 2 SWS D: G Di. 15–18, siehe Aushang FB 8	H. Reichelt
8-907	K	Sozialstrukturanalyse II 2 SWS D: G Di. 14–16, Barkhof	M. Osterland
8-911	K	Industriesoziologie 2 SWS D: G Mo. 11–13, Barkhof	M. Osterland
8-736	K	Einführung in die Alterssoziologie 2 SWS D: G Mo. 8–10, B 1090, GW 2	G. Schäuble (LB)
8-910	K	Der Wandel des Geschlechterverhältnisses in modernisierungstheoretischer Deutung 2 SWS D: G Fr. 9–11, Barkhof	B. Pfau-Effinger (LB)
8-738	S	Sozialpolitische Aspekte der Immigration und Integration von Zuwanderern in Westeuropa und Nordamerika 2 SWS D: G Mo. 11–13, Barkhof	T. Faist (LB)

Klassiker der Soziologie

8-720	K	Durkheims Funktionalismus: Über soziale Arbeitsteilung, Regeln der soziologischen Methode. Die elementaren Formen des religiösen Lebens 2 SWS Mi. 13–15, B 1090, GW 2	R. Billerbeck
8-741	K	Lektürekurs: Max Webers Religionssoziologie 2 SWS D: G Mo. 10–12, R. 0060, FVG-W	G. Göckenjan (LB)

Methodenlehre der Soziologie

8-750	K	Methoden I 2 SWS D: G Mo. 15–17, A 2510, GW 2	P. Boy D. Braun (LB)
-------	---	--	-------------------------

Zu dem Kurs 8-750 (Methoden I) wird ein 2stündiges Tutorium angeboten. Bitte den Aushang im Fachbereich 8 beachten.

8-751	K	Statistik I 2 SWS D: G Do. 8–10, B 1090, GW 2	H.-P. Blossfeld
8-752	K	Übungen zu Statistik I 2 SWS D: G Do. 10–12, A 2510, GW 2	D. Braun (LB)
8-753	K	Einführung in die EDV 2 SWS D: G Mo. 13–15, A 2510, GW 2	C. Erzberger (LB)
8-754	K	Einführung in SPSS 2 SWS D: G Di. 13–15, A 2510, GW 2	U. Kelle (LB)

HAUPTSTUDIUM**Soziologische Theorien**

8-801	S	Aktuelle Theoriedisussion: „Faktizität und Geltung“ von J. Habermas (1992) und die Diskurstheorie des Rechts 3 SWS D: H Mi. 15–18, B 1120, GW 1	R. Lautmann L. Böllinger
-------	---	--	-----------------------------

8-802	S	Aktuelle Theoriediskussion: Dahrendorf „Der moderne soziale Konflikt“. Lektüre mit Vertiefungen (zugleich Diplomanden- und Doktorandenkolloquium) 3 SWS D: H Mi. 16–19, B 1050, GW 1	A. Weymann
8-803	K	Aktuelle Theoriediskussion: Entwicklungstheorien 2 SWS D: H Mi. 13–15, B 2860, GW 2	J. Neelsen
8-804	K	Aktuelle Theoriediskussion: Zygmund Baumann „Moderne und Ambivalenz. Das Ende der Eindeutigkeit“ 2 SWS D: H Di. 15–17, W 2080, FVG	U. Nagel (LB)
8-805	K	Soziologie und Geschichte 2 SWS D: H Do. 13–15, B 1090, GW 2	R. Billerbeck
8-924	K	Zur Genese der Kategorie in der Kritik der politischen Ökonomie 3 SWS D: H Mi. 15–18, B 2190, GW 2	H. Reichelt
8-958	AV	Kolloquium: Probele soziologischer Theoriebildung 3 SWS D: H Di. 18–21, A 0160, GW 1	M. Krüger
8-806	K	Theorien sozialen Wandels II: Neuere Theorie- ansätze und empirische Befunde 3 SWS D: H Mo. 15–18, B 1090, GW 2	M. Wingers

Wissenschaftstheorie

8-810	K	Wissenschaftstheorie 2 SWS D: H Fr. 13–15, B 1090, GW 2	C. Lüdemann
8-805	K	Soziologie und Geschichte 2 SWS D: H Do. 13–15, B 1090, GW 2	R. Billerbeck

Spezielle Soziologien

8-820	K	Familie – Bildung – Beruf: Längsschnit­tanalysen zum sozialen Wandel 2 SWS; D: H Di. 15–17, B 2860, GW 2	H.-P. Blossfeld
8-821	K	Sozialstruktur und Postmaterialismus – Thesen zur Wählerforschung 2 SWS; D: H Do. 10–12, B 1170, GW 2	R. Billerbeck
8-822	K	Luhmann über Religion, Moral, Recht und Erziehung 2 SWS; D: H Di. 17–19, B 1090, GW 2	D. Krause
8-823	K	Internationale Beziehungen: Institutionen-Regimes – Konfliktfelder 2 SWS; D: H Do. 8–10, B 1140, GW 2	J. Neelsen
8-824	S	Weibliche Moral. Die Kontroverse um eine geschlechtsspezifische Ethik 2 SWS; D: H Mo. 10–12, B 1090, GW 2	I. Ostner
8-825	S	Geben und Nehmen im Lebensverlauf 2 SWS; D: H Mo. 13–15, B 1090, GW 2	I. Ostner P. Boy
8-947	K	Familienstrukturen und Erwerbsarbeit im Wandel 2 SWS; D: H Fr. 11–13, Barkhof	B. Pfau-Effinger
8-917	AV	Arbeitsgesellschaft Ost/West II 3 SWS; D: H Di. 8–11, Barkhof	M. Osterland
8-925	PP	Rassismus in der multikulturellen Gesellschaft 4 SWS; D: H Mo. 16–18, Di. 15–17, B 2190, GW 2	M. v. Freyhold
8-942	K	Staat und Gesellschaft im postkolonialen Afrika und die Rolle der NRO's II 2 SWS; D: H Mo. 13–15, B 2190, GW 2	M. v. Freyhold
8-951	K	Planungstheorien 2 SWS; D: H Mo. 17–19, Barkhof, Beginn: 19.4.93	H. Häussermann

8-954	K	Wohnungsversorgung und Wohnungspolitik in Deutschland (1918–1993) 2 SWS; D: H Mi. 17–19, Barkhof, Beginn: 21.4.93	H. Häussermann
8-826	K	Maskulinität – Geschlechtersoziologische Perspektiven 2 SWS; D: H Di. 10–12, B 2860, GW 2	M. Meuser
8-827	K	Sozialstaat und Bevölkerungsentwicklung 2 SWS; D: H Do. 15–17, W 0060, FVG-W	L. Leisering
11-010	K	Gesundheitsberichterstattung und Beschäftigungsmobilität 2 SWS; D: H Do. 20–22, Barkhof	J. Behrens (LB)

Angewandte Soziologie

8-830	K	Arbeit mit Datensätzen zur Evaluationsforschung 4 SWS; D: H Do. 16.30 s.t. – 20 Uhr, A 2510, GW 2	D. Krause
8-831	Ü	Familie, Bildung, Beruf: Auswertungen auf der Grundlage des Sozio-ökonomischen Panels 2 SWS; D: H Mi. 13–15, A 2510, GW 2	G. Rohwer
8-850	K	Methoden III: Gruppendiskussion 2 SWS; D: H Di. 13–15, B 1090, GW 2	M. Meuser

Methodenlehre der Soziologie

8-850	K	Methoden III: Gruppendiskussion 2 SWS; D: H Di. 13–15, B 1090, GW 2	M. Meuser
8-851	K	Satistik IV: Ereignisanalyse 2 SWS; D: H Do. 15.00 s.t. – 16.30 Uhr s.t., A 2510, GW 2	H.-P. Blossfeld
8-852	Ü	Übungen zu Statistik IV: Ereignisanalyse 2 SWS; D: H Mi. 10–12, A 2510, GW 2	G. Rohwer
8-831	Ü	Familie, Bildung, Beruf: Auswertungen auf der Grundlage des Sozio-ökonomischen Panels 2 SWS; D: H Mi. 13–15, A 2510, GW 2	G. Rohwer

Diplomanden- und Doktorandenstudium

8-802	S	Aktuelle Theoriediskussion: Dahrendorf „Der moderne soziale Konflikt. Lektüre mit Vertiefungen (zugleich Diplomanden- und Doktorandenkolloquium) 3 SWS; D: H Mi. 16–19, B 1050, GW 1	A. Weymann
8-861	S	Kolloquium für Studierende in der Diplom- bzw. Promotionsphase 2 SWS; D: H Mi. 18–20 Uhr, B 1460, GW 2	R. Lautmann
8-862	Ko	Diplomanden- und Doktorandenkolloquium 1 SWS; D: H Mi. 17–19, 14tägig im Barkhof	I. Ostner

SPRACHKURSE

8-870	K	Englisch für Soziologen 2 SWS; D: G, H Fr. 8–10, B 1090, GW 2	K. Bird (LB)
-------	---	---	--------------

BRÜCKENKURSE

8-732	K	Rechtssoziologie: Juristen, Instanzen, Publikum 2 SWS D: G Do. 10–12, B 1090, GW 2	R. Lautmann M. Schetsche (LB)
8-801	S	Aktuelle Theoriediskussion: „Faktizität und Geltung“ von J. Habermas (1992) und die Diskurstheorie des Rechts 3 SWS D: H Mi. 15–18, B 1120, GW 2	R. Lautmann L. Böllinger

WEITERE VERANSTALTUNGEN

12-317	AV	Arbeitsunfähigkeit und Frühverrentung im Projekt: Krankheit auf Dauer – Gesundheit am Ende 2 SWS Do. 15–17, Barkhof	W. Voges (LB)
11-009	K	Gesundheitssystemforschung der Rehabilitation III 2 SWS, Do. 18–20, Barkhof	J. Behrens (LB)

Magisterstudiengang Soziologie**GRUNDSTUDIUM****Einführungsveranstaltungen**

(kein Erwerb von Pflichtscheinen möglich)

8-900	K	Studium und Beruf II 2 SWS, Mo. 10–12, GW 2, B 2190 mit Tutorium (2 SWS)	G. Zacharias (LB)
-------	---	--	-------------------

Prüfungsgebiet: Soziale Theorien einschl. Wissenschaftstheorie

8-909	K	Wissenschaftstheorie und -geschichte 2 SWS, Di. 17–19, GW 2, B 2190	Z. Szankay
8-902	K	Geschichte der Soziologie II 2 SWS, Do. 15–17, GW 2, B 2900	D. Saurien
8-908	K	Soziologische Theorie/ Gesellschaftstheorie II 2 SWS, Mo. 13–15, GW 1, A 0160	M. Krüger
8-722	K	Theorien rationalen Handelns 2 SWS, Fr. 10–12, GW 2, B 1090	C. Lüdemann
8-721	K	Historisch-komparative Ansätze 2 SWS, Di. 17–19, GW 1, B 1120	J. Neelsen

Prüfungsgebiet: Spezielle Soziologie

8-911	K	Einführung in die Industriesoziologie 2 SWS, Mo. 11–13, Barkhof	M. Osterland
8-730	K	Einführung in die Bevölkerungssoziologie 2 SWS, Di. 10–12, GW 2, B 1090	H.-P. Blossfeld
8-731	K	Soziologie des Marktes 2 SWS, Di. 15–17, GW 2, B 1090	D. Krause
8-732	K	Rechtssoziologie: Juristen, Instanzen, Publikum 2 SWS, Do. 10–12, GW 2, B 1090	R. Lautmann M. Schetsche (LB)
8-734	K	Die deutsche Einheit als soziales Experiment (Handlungstheoretische Aspekte) 2 SWS, Mi. 10–12, GW 2, B 1170	R. Billerbeck
8-735	K	Soziologie der industriellen Entwicklung 2 SWS, Mi. 17–19, GW 2, B 1090	J. Neelsen
8-736	K	Einführung in die Alterssoziologie 2 SWS, Mo. 8–10, GW 2, B 1090	G. Schäuble (LB)

Prüfungsgebiet: Sozialstrukturanalyse

8-901	K	Struktur und Geschichte der bürgerlichen Gesellschaft II 3 SWS, Di 15–18, GW 2, B 2900	H. Reichelt
8-907	K	Sozialstrukturanalyse II 2 SWS, Di. 14–16, Barkhof	M. Osterland

Prüfungsgebiet: Methoden**Teilgebiet Methoden der empirischen Sozialforschung**

8-903	K	Empirische Forschungsmethoden I 2 SWS, Do. 13–15, GW 2, B 2190	B. Wallisch-Prinz
8-904	Ü	Übung zum Kurs empirische Forschungsmethoden I 2 SWS, Do. 15–17, GW 2, B 2190	B. Wallisch-Prinz
8-750	K	Methoden I 2 SWS, Mo. 15–17, GW 2, A 2510	P. Boy

Teilgebiet Methoden der Statistik

8-905	K	Statistik I 2 SWS, Mo. 15–17, GW 2, B 2190	B. Wallisch-Prinz
8-906	Ü	Übungen zum Kurs Statistik I 2 SWS, Fr. 13–15, GW 2, B 2190	B. Wallisch-Prinz
8-751	K	Statistik I 2 SWS, Do. 8–10, GW 2, B 1090	H.-P. Blossfeld
8-752	Ü	Übungen zu Statistik I 2 SWS, Do. 10–12, GW 2, A 2510	D. Braun (LB)

Wahlveranstaltungen

(kein Erwerb von Pflichten­scheinen möglich)

8-720	L	Durkheims Funktionalismus: (Über soziale Arbeitsteilung, Regeln der soziologischen Methode. Die elementaren Formen des religiösen Lebens) 2 SWS, Mi. 13–15, GW 2, B 1090	R. Billerbeck
8-912	K	Lektüre empirischer Studien 2 SWS, Mo 17–19, GW 2, A 2320	R. Sackmann (LB)
8-870	K	Englisch für Soziologen 2 SWS, Fr. 8–10, GW 2, B 1090	K. Bird (LB)

HAUPTSTUDIUM**Prüfungsgebiet: Soziologische Theorien einschl. Wissenschaftstheorie**

8-801	S	Aktuelle Theoriediskussion: „Faktizität und Geltung“ von J. Habermas (1992) und die Diskurstheorie des Rechts 3 SWS, Mi. 15–18, GW 1, B 1120	R. Lautmann L. Böllinger
8-803	K	Aktuelle Theoriediskussion: Entwicklungstheorien 2 SWS, Mi. 15, GW 2, B 2860	J. Neelsen
8-805	K	Soziologie und Geschichte 2 SWS, Do. 13–15, GW 2, B 1090	R. Billerbeck
8-810	K	Wissenschaftstheorie 2 SWS, Fr. 13–15, GW 2, B 1090	C. Lüdemann
8-923	V	„Entwicklung“, „Moderne“ und soziale Bewegung in der Gesellschaftstheorie II 3 SWS, Di. 15–18, GW 1, A 0160	M. Krüger
8-924	K	Zur Genese der Kategorien in der Kritik der politischen Ökonomie (Fortsetzung) 3 SWS, Mi. 15–18, GW 2, B 2190	H. Reichelt

Prüfungsgebiet: Spezielle Soziologie

8-821	K	Sozialstruktur und Postmaterialismus – Thesen zur Wählerforschung 2 SWS, Do. 10–12, GW 2, B 1170	R. Billerbeck
8-822	K	Luhmann über Religion, Moral, Recht und Erziehung 2 SWS, Di. 17–19, GW 2, B 1090	D. Krause
8-823	K	Internationale Beziehungen: Institutionen, Regimes, Konfliktfelder 2 SWS, Do. 8–10, GW 2, B 1140	J. Neelsen
8-824	S	Weibliche Moral. Die Kontroverse um eine geschlechtsspezifische Ethnik 2 SWS, Mo. 10–12, GW 2, B 1090	I. Ostner
8-825	S	Geben und Nehmen im Lebensverlauf 2 SWS, Mo. 13–15, GW 2, B 1090	I. Ostner P. Boy
8-737	K	Männer, Gesellschaft und Politik 2 SWS, Do. 17–19, GW 2, B 1090	R. Lautmann

8-826	K	Maskulinität – Geschlechtersoziologische Perspektiven 2 SWS, Di. 10–12, GW 2, B 2860	M. Meuser
8-827	K	Sozialstaat und Bevölkerungsentwicklung 2 SWS, Do. 15–17, FVG-W 0060	L. Leisering
8-922	K	Soziologie der Massenmedien III 2 SWS, Di 13–15, GW 1, B 1140	D. Saurien
8-920	K	Die Zukunft der Industriearbeit 2 SWS, Mo 13–15, GW 1, B 1140	D. Saurien
8-951	K	Planungstheorie 3 SWS, Mo. 17–19, Barkhof, Beginn: 19.4.93	H. Häussermann
8-952	K	Moderne und Postmoderne (Textinterpretation) 2 SWS, Mo. 14–16, Barkhof, Beginn: 19.4.93	H. Häussermann

und außerdem

Projekt	Sozialpolitik: Hilfe und Kontrolle (4. Projektsemester) Funktionsmechanismen des Wohlfahrtsstaates
Projekt	Soziale und ökologische Dimensionen von Urbanität. Bremer Stadtteile im Vergleich (4. Projektsemester)
Projekt	Rassismus in der multikulturellen Gesellschaft (4. Projektsemester)
Projekt	Soziale Transformation in Deutschland (2. Projektsemester)
Projekt	Die Rolle von Nicht-Regierungsinstitutionen in der sozialen und politischen Entwicklung in Ländern der Dritten Welt (2. Projektsemester)
Projekt	„Geteilter Feminismus“ – Differenz und Gleichheit in der Frauenbewegung (2. Projektsemester)
Hinweis:	Die Projektbeschreibungen sind im Lehrprogramm des Diplomstudiengangs Sozialwissenschaft zu finden.

Prüfungsgebiet: Sozialstrukturanalyse

8-931	K	Feministische Strömungen in amerikanischen Religionsgemeinschaften 2 SWS	B. Wallisch-Prinz
8-820	K	Familie – Bildung – Beruf: Längsschnitt-analysen zum sozialen Wandel 2 SWS, Di. 15–17, GW 2, B 2860	H.-P. Blossfeld

- | | | | |
|-------|---|--|------------|
| 8-806 | K | Theorien sozialen Wandels II: Neuere Theorieansätze und empirische Befunde
2 SWS, Mo. 15–18, GW 2, B 1090 | M. Wingers |
|-------|---|--|------------|

Prüfungsgebiet: Methoden**Teilgebiet Methoden der empirischen Sozialforschung**

- | | | | |
|-------|---|---|-----------|
| 8-850 | K | Methoden III: Gruppendiskussion
2 SWS, Di. 13–15, GW 2, B 1090 | M. Meuser |
| 8-831 | Ü | Familie, Bildung, Beruf: Auswertungen auf der Grundlage des Sozio-ökonomischen Panels
2 SWS, Mi. 13–15, GW 2, A 2510 | G. Rohwer |

Teilgebiet Methoden der Statistik

- | | | | |
|-------|---|--|-----------------|
| 8-851 | K | Statistik IV: Ereignisanalyse
2 SWS, Do. 15 s.t.–16.00 s.t., GW 2, A 2510 | H.-P. Blossfeld |
| 8-852 | Ü | Übung zu Statistik IV
2 SWS, Mi. 10–12, GW 2, A 2510 | G. Rohwer |

Fachbereich 9 – Kulturwissenschaften

Im Fachbereich 9 – Kulturwissenschaften – sind folgende Studiengänge zusammengefaßt:

- die **Diplomstudiengänge** Psychologie und Religionswissenschaft;
- die **Lehramtsstudiengänge** Kunstpädagogik und Religionspädagogik; zuständig für den Lehramtsstudiengang Musikpädagogik ist das Institut für Musik;
- die **Magisterstudiengänge im Haupt- und Nebenfach** Philosophie und Kulturwissenschaft;
- die **Magisterstudiengänge im Nebenfach** Kunst und Musik;

Die **Studienfachberatung** wird insbesondere von den unten aufgeführten Fachbereichsbeauftragten für die Lehre wahrgenommen.

	Raum	Ruf
Sprecher des Fachbereiches Prof. Dr. Michael Stadler	Spt., C 4070	-2960
Fachbereichsbeauftragte für die Lehre		
Diplomstudiengang Psychologie Prof. Dr. Rolf Vogt	ZB, B 0570	-2958
Diplomstudiengang Religionswissenschaft und Lehramtsstudiengang Religionspädagogik Prof. Dr. Hans G. Kippenberg	GW 2, B 1560	-2067
Magisterstudiengang Philosophie Prof. Dr. Rainer Hegselmann	GW 2, A 2390	-3034
Magisterstudiengang Kulturwissenschaft Prof. Dr. Dieter Richter	GW 2, A 2490	-3046
Lehramtsstudiengang Kunstpädagogik und Magisterstudiengang Kunst – Nebenfach Prof. Dr. Michael Müller	GW 2, B 2780	-3147
Lehramtsstudiengang Musikpädagogik und Magisterstudiengang Musik – Nebenfach Prof. Dr. Eva Rieger	GW 2, A 2521	-3424
Praktikumsbeauftragte		
Studiengang Psychologie Bernd Bohn	Grazer Str. 2a Raum B 1100	-2730
Fachbereichssekretär Jürgen Brüggemann	GW 2, B 2280	-3053
Geschäftsstelle für den Fachbereichsrat Gerhard Schulz	GW 2, B 2290	-2293
Teilnahme- und Leistungsnachweise Waltraud de Vries	GW 2, B 2230	-2098
Geschäftsstelle für die Studiengangskommission Psychologie Marion Roy	Grazer Str. 2a Raum 0160	-4670

**Geschäftsstelle für die Studiengangskommissionen
Kulturwissenschaft, Kunst und Musik**

Gerhard Schulz GW 2, B 2290 -2293

Geschäftsstelle für die Studiengangskommission Philosophie

Karin Aumund GW 2, B 2200 -2323

Geschäftsstelle für die Studiengangskommission Religionswissenschaft / –pädagogik

Jürgen Brüggemann GW 2, B 2280 -3053

Geschäftsstelle des Instituts für Musik

Sprecher: Prof. Dr. Günter Kleinen GW 2, A 4700 -3191

Sekretariat: Rita Hoffmann GW 2, A 4770 -2071

Geschäftsstelle für den Diplomprüfungsausschuß Psychologie

Jutta Gottschalk GW 2, B 3940 -2762

Geschäftsstelle für den Magisterprüfungsausschuß

Marion Beck GW 2, B 3730 -2351

Geschäftsstelle für den Promotionsausschuß „Dr. phil.“

Inge Frank GW 2, B 3040 -2185

Wissenschaftliche Einheiten / Institute im Fachbereich 9

Institut für Psychologie und Kognitionsforschung
Sprecher: Prof. Dr. Michael Stadler Spt. C 4070 -2038

Institut für Psychologie und Sozialforschung
Sprecherin: Prof. Dr. Birgit Volmerg ZB, B 0800 -2776

Institut für Psychologie und Klinische Forschung
Sprecher: Prof. Dr. Hans Jörg Henning Grazer Str. 2a
Raum A 0050 -2959

WE Arbeit, Arbeitslosigkeit und Persönlichkeitsentwicklung
Sprecher: Prof. Dr. W. R. Heinz FVG, W 0180 -4144

Institut für Popularkultur und Kinderkultur
Sprecher: Prof. Dr. Dieter Richter GW 2, A 2490 -3046

Institut für Kulturforschung und Bildung
Sprecher: Prof. Dr. Johannes Beck GW 2, A 2330 -3132

Labore

Biomedizinisches Labor Zentralbereich -2900

Experimentallabor Psychologie Sportturm -3606

– Studiengang Psychologie –**Professorinnen / Professoren**

- BAUMGÄRTEL, Frank, Dr. phil., Dipl.Psych. Professor;
Psychologie mit dem Schwerpunkt Psychologische Didaktik;
Höpen 53, 2000 Hamburg 62, Tel. (040) 5322211;
Grazer Str. 2a, Tel. –3081/2457
- BERNDT; Jörg, Dr. med. Professor;
Physiologie des Menschen und physiologische Psychologie;
Ahrensburgstr. 8, 2800 Bremen;
ZB, C 0240, Tel. –3500/-4334
- DONAT, Helmut, Dr. phil., emeritierter Professor;
Psychologie mit den Schwerpunkten Entwicklungspsychologie und
Persönlichkeitspsychologie;
Wörther Str. 42, 2800 Bremen 1, Tel. 447883
- GNIECH, Gisla, Dr. phil., Dipl.Psych., Professorin;
Psychologie mit den Schwerpunkten Experimentelle Verfahren,
Sozialpsychologie und Allgemeine Psychologie;
Pagentorner Str. 50, 2800 Bremen, Tel. 702233;
Sportturm, C 4060, Tel. –3076
- HEINZ, Walter R., Dr. phil., Professor;
Psychologie und Soziologie mit den Schwerpunkten Sozial- und Arbeitspsychologie;
Humboldtstr. 91, 2800 Bremen, Tel. 702846;
FVG, W 1080, Tel. –4144/-4149 (Sokr.)
- HENNING, H.-Jörg, Dr. phil., Dipl.Psych., Professor;
Psychologie mit dem Schwerpunkt Methodik und Evaluation;
Werrastr. 39, 2800 Bremen 1, Tel. 533747;
Grazer Str. 2a, Tel. –2959
- LEITHÄUSER, Thomas, Dr. phil., Professor;
Entwicklungspsychologie;
Kuhnsberg 6 b, 2802 Fischerhude-Ottersberg, Tel. (04293)1407;
GW 2, B 3320, Tel. –3079
- PETERMANN, Franz, Dr. phil., Professor;
Psychologie mit dem Schwerpunkt Klinische Psychologie;
Grazer Str. 2, Tel. –4616/-4618
- REINKE; Ellen, Dr. phil., Professorin;
Psychologie mit dem Schwerpunkt Präventive Psychologie
und Psychotherapie;
ZB, B 0700, Tel. –2060
- STADLER, Michael, Dr.phil., Professor;
Psychologie mit dem Schwerpunkt Kognitive Prozesse;
Osterdeich 60, 2800 Bremen 1, Tel. 4984134;
Sportturm, C 4070, Tel. –2960/2038

- STEIN, Rudolf, Dr.phil., emeritierter Professor;
Psychologie mit dem Schwerpunkt Lerntheorie und psycho-
therapeutische Verfahren;
Nebelthustra. 13, 2800 Bremen 1, Tel. 211636
- VETTER, Günter, Dr.phil., M.A., Professor;
Theorie des Lernens;
Fischerteich 2, 2804 Lilienthal, Tel. (04298)2640;
ZB, B 0580, Tel. -3161
- VINNAI, Gerhard, Dr.phil., Professor;
Analytische Sozialpsychologie;
Blankenburger Str. 21, 2800 Bremen, Tel. 440908;
ZB, B 0790, Tel. -3080
- FORSCHUNGSSEMESTER -
- VOGT, Rolf, Dr.phil., Dipl.Psych., Professor;
Psychologie mit dem Schwerpunkt Psychoanalytische Theorie,
Therapie und Krankheitslehre;
Gabelberger Str. 1a, 6900 Heidelberg, Tel. (06221)46725;
ZB, B 0570, Tel. -2958
- VOLMERS, Birgit, Dr.phil., Professorin;
Psychologie mit dem Schwerpunkt Arbeits- und Technikpsychologie;
Kuhnsenbarg 6 b, 2802 Fischerhude-Ottersberg, Tel. (04293)7015;
ZB, B 0800, Tel. -2776/3056

WISSENSCHAFTLICHES PERSONAL

- ADLER, Helmut, Dipl.Psych., wiss. Mitarbeiter;
Grazer Str. 2, Tel. -4613
- BEYS, Martina, Dipl.Psych., wiss. Mitarbeiterin;
Grazer Str. 2, Tel. -4615
- BOCHMANN, Frank, Dipl.Psych., wiss. Mitarbeiter;
Grazer Str. 2, Tel. -4610
- BREUKER, Dagmar, wiss. Mitarbeiterin;
Grazer Str. 2, Tel. - 4601
- BRÜGGEMANN, Susanne, wiss. Mitarbeiterin;
Grazer Str. 2, Tel. -4615
- CHASELON, Friedrich, Dr.phil., Dipl.Psych., wiss. Mitarbeiter;
Grazer Str. 2a, Tel. -2886
- DEGENHARDT, Celine, Dr. phil., Dipl.Psych., wiss. Mitarbeiterin;
Schubertstr. 50, 2800 Bremen 1, Tel. 344192;
ZB, B 0820, Tel. -3166

- DEUCHERT, Michael, Dipl.Psych., wiss. Mitarbeiter;
Franklinstr. 105, 2800 Bremen 33, Tel. 274059;
Grazer Str. 2, Tel. -4715
- FARIS, Kerime, Dipl.Psych., wiss. Mitarbeiterin;
Moselstr. 7, 2800 Bremen 1, Tel. 593997;
Grazer Str. 2a, Tel. -3084
- FLORE, Renate, Dipl.Psych., wiss. Mitarbeiterin;
ZB, B 0820, Tel. -3166
- GRABITZ, Hubert, Dipl.Psych., wiss. Mitarbeiter;
Moorende 49, 2155 Jork, Tel. (04162) 8374;
Grazer Str. 2a, Tel. -3084
- JUGERT, Gerd, Dipl.Psych., wiss. Mitarbeiter;
Umlandstr. 19, 2800 Bremen 1, 3479150;
Grazer Str. 2a, Tel. -4602
- KELLE, Bettina, Dipl.Psych., wiss. Mitarbeiterin;
Findorffstr. 108, 2800 Bremen, Tel. 3760199;
Grazer Str. 2a, Tel. -4286
- KIESELBACH, Thomas, Dr. phil., Dipl.Psych., Privatdozent, wiss. Angestellter;
Mathildenstr. 32, 2800 Bremen 1, Tel. 705439;
ZB, B 0830, Tel. -2047/-2825
- KLINGENBERG, Siri, Dipl.Psych., wiss. Mitarbeiterin;
ZB, B 0610, Tel. -2161
- KOBS, Michael, Dipl.Psych., wiss. Mitarbeiter;
Goslarer Str. 32, 2800 Bremen 1, Tel. 493138;
Sportturm, C 4100, Tel. -2340
- KOHN, Edith, Dipl.Psych., wiss. Mitarbeiterin;
Auf dem hohen Ufer 71 B, 2820 Bremen 70, Tel. 623363;
ZB, Biomed. Labor, C 0300, Tel. -4464
- KRUSE, Peter, Dr. phil., Dipl.Psych., wiss. Assistent;
Gothel 3, 2847 Barnstorf, Tel. (05442) 3941;
Sportturm, C 4020, Tel. -2360
- LABOUVIE, Hildegard, Dipl.Psych., wiss. Mitarbeiterin;
Am Staatsforst 46, 4000 Düsseldorf 13, Tel. (0211) 741398;
Grazer Str. 2, Tel.
- LÖCHEL, Elfriede, Dr. phil., Dipl.Psych., wiss. Mitarbeiterin;
Richard-Dehmel-Str. 10, 2800 Bremen 1, Tel. 2239279;
GW 2, B 3310, Tel. -4261
- LUND, Kirsten, Dipl.Psych., wiss. Mitarbeiterin;
Grazer Str. 2, Tel.

- MEYER, Gerhard, Dr. rer.nat., Dipl.Psych., wiss. Mitarbeiter;
Carl-Schurzstr. 56, 2800 Bremen, Tel. 344229;
ZB, B 0620, Tel. -2193
- MEYER ZU ALTENSCHILDESCHKE, Margarete, Dipl.Psych.,
wiss. Mitarbeiterin;
Straßburger Str. 72, 2800 Bremen 1, Tel. 4989992;
ZB, B 0610, Tel. -2161
- MÜHLIG, Stephan, Dipl.Psych., wiss. Mitarbeiter;
Röwekamp 23, 2900 Oldenburg, Tel. (0441) 81611;
Grazer Str. 2, Tel.
- OHRMANN, Raymund, Dipl.Psych., wiss. Mitarbeiter;
Kurfürstenallee 21, 2800 Bremen 1, Tel. 3499196;
GW 2, B 3300, Tel. -3067
- PAVLEKOVIC, Boris, Dipl.Psych., wiss. Mitarbeiter;
Hartwigstr. 43, 2800 Bremen 1, Tel. 341586;
ZB, B 0630, Tel. -4225
- PETERMANN, Ulrike, Dr. phil., Professorin, wiss. Mitarbeiterin;
Grazer Str. 2, Tel. -4612
- PFAFF, Sabine, Dipl.Psych., wiss. Mitarbeiterin;
Sportturm, C 4042, Tel. -4333
- PLISKE, Anja, Dipl.Psych., wiss. Mitarbeiterin;
Lohmannstr. 80/82, 2800 Bremen 1, Tel. 357667;
Grazer Str. 2, Tel. -4714
- PÖSCHKE, Anette, Dipl.Psych., wiss. Mitarbeiterin;
Eislebener Str. 15, 2800 Bremen;
Grazer Str. 2a, Tel. -
- REICHEL-KACZENSKI, Gabriele, Dipl.Psych., wiss. Mitarbeiterin;
ZB, B 0710/B 0720, Tel. -4677
- REUTER, Helmut, Dr. phil., Dipl.Psych., Privatdozent;
Melchersstr. 14 a, 4400 Münster, Tel. (0251) 273429
- SCHERER, Brigitte, Dipl.Psych., Dipl.Soz.päd., (FH), wiss. Mitarbeiterin;
Theodor-Körner-Str. 10, 2800 Bremen 1, Tel. 72532;
GW 2, B 3310, Tel. -4261
- SCHORN, Ariane, Dipl.Psych., wiss. Mitarbeiterin;
Jahnstr. 4, 2800 Bremen, Tel. 532430;
GW 2, B 3300, Tel. -3067
- SCHULZ, Sun-Ok, Dipl.Psych., wiss. Mitarbeiterin;
Kopernikusstr. 30, 2800 Bremen 33, Tel. 274115;
Grazer Str. 2a, Tel. -2600

STRÜBER, Daniel, Dipl.Psych., wiss. Mitarbeiter;
Hartwigstr. 40, 2800 Bremen 1, Tel. 341653;
Sportturm, C 4080, Tel. -4017

TÄNZER, Uwe, Dipl.Psych., wiss. Mitarbeiter;
Grazer Str. 2, Tel. -4602

TANNER, Hans-Werner, Dipl.Psych., wiss. Mitarbeiter;
Lübecker Str. 25, 2800 Bremen 1, Tel. 78391;
Sportturm, C 4030, Tel. -4664

TIESLER, Gerhart, Dipl.Ing., wiss. Mitarbeiter;
ZB, Biomed. Labor, C 0250, Tel. -2900

TIETEL, Erhard, Dipl.Psych., Dipl.Betriebswirt (FH),
wiss. Mitarbeiter;
Mathildenstr. 82, 2800 Bremen, Tel. 76812;
GW 2, B 3310, Tel. -4261

UMANN, Dunja, Dipl.Psych., wiss. Mitarbeiterin;
Heiderweg 16, 5208 Eitorf, Tel. (02243) 7675;
Grazer Str. 2, Tel. -4715

VOGT-HILLMANN, Manfred, Dipl.Psych., wiss. Mitarbeiter;
ZB, B 0610, Tel. -2161

WARRLICH, Christian, Arzt, wiss. Mitarbeiter;
Donaustr. 79, 2800 Bremen 1, Tel. 502062;
ZB, B 0710, Tel. -4677

WETZEL, Gertraude, Dr. phil., Dipl.Psych., wiss. Mitarbeiterin;
Benningsenstr. 13, 2800 Bremen 1, Tel. 444673;
GW 2, B 3300, Tel. -3067

WIEDEBUSCH, Silvia, Dr. phil., wiss. Mitarbeiterin;
Grazer Str. 2, Tel. -4611

TECHNISCH-WISSENSCHAFTLICHES PERSONAL

BOHN, Bernd, Dipl.Psych., Praktikumsbeauftragter;
Grazer Str. 2a, Tel. -2730

LOHMANN, Ulla, PstA;
Sportturm, C 4050, Tel. -3237

STADE, Claudia Alexandra, PstA;
Grazer Str. 2, Tel. -4614

STRÖVER, Frauke, Dipl.Ing. (FH);
ZB, Biomed. Labor, C 0220, Tel. -3238

STUDIENGANG PSYCHOLOGIE

Erläuterungen zum Lehrveranstaltungsprogramm

Das Studium der Psychologie gliedert sich in das „Grundstudium“ und das „Hauptstudium“. Für die Studierenden im ersten Semester ist die „Studieneingangsphase“ mit eigenen „Überblicksveranstaltungen“, „Übungen“ und „Tutorien“ vorgesehen. Ergänzend dazu sollen zwei weitere Lehrveranstaltungen aus dem Programm des Grundstudiums: „Allgemeine Veranstaltungen zu den Studienfächern“ gewählt werden.

Ab dem 2. Studiensemester wird in Projekten und Einzelveranstaltungen studiert. Für diese Lehrveranstaltungen sind jeweils das Prüfungsgebiet nach alter und neuer Diplomprüfungsordnung ausgewiesen. Werden solche Veranstaltungen von wissenschaftlichen Mitarbeiter/-innen oder Lehrbeauftragten durchgeführt, so ist damit noch nicht automatisch ihre Prüfungsberechtigung verbunden. Die Prüfungsberechtigung von wissenschaftlichen Mitarbeiter/-innen oder Lehrbeauftragten bedarf einer besonderen Genehmigung zum jeweiligen Semesterbeginn.

Noch ein **technischer Hinweis**: Die Veranstaltungszeiten und -räume, die im folgenden Programm nicht aufgeführt sind, werden im Aushang des Fachbereichs bekanntgegeben.

HELGE PAULUS

Einführung in die Psychologie

Folgende Themen werden behandelt:

- Standortbestimmung der Psychologie
- Methoden der Psychologie
- Inhalte der Psychologie
- Hauptströmungen der Psychologie
- Formen der Psychotherapie
- Zur Psychologie der Wahrnehmung
- Kuriositäten unserer Wahrnehmung
- Die Wahrnehmung während des Schlafes – der Traum

Dr. phil., Dipl.-Psych. Helge Paulus, geb. 1942, ist Professor für Psychologie an der Fachhochschule Dortmund. Das Studium der Psychologie und Theologie absolvierte er an den Universitäten Freiburg und Mainz.

144 Seiten
DM 9,80

Erhältlich in allen Buchhandlungen (ISBN 3-924072-02-7) oder nach Überweisung von DM 9,80 einschl. Porto- und Versandkosten auf das Postgirokonto 257 810-601 Frankfurt wird Ihnen das Buch direkt zugesandt.



CONTEXT-VERLAG

6053 OBERTSHAUSEN 1 · TELEFON (0 61 04) 48 41

GRUNDSTUDIUM

Allgemeine Veranstaltungen zu den Studienfächern

9-200 Berufspraxisseminar
2 SWS, Mo 15-17, GW 1, B 2050
U. Scholz-Glade
(LB)

Allgemeine Psychologie I (AP I)

9-201-2 Psychologie des Gedächtnisses
Prg. AP I, alte DPO 3.2.2
2 SWS, Mi 17-19, Spt. C 4180
D. Heubrock (LB)

2-355 Projektplenum: Kognitiv gesteuerte Augenbe-
 wegungen
Prg. AP I, alte DPO 3.2.2
2 SWS, Mo 11-13, NW II, S1/S2
H. Flohr
M. Stadler
S. Everling

2-356 Blickbewegungsmessung mit dem Scanning-
 Laser-Ophthalmoskop
Prg. AP I, alte DPO 3.2.2
6 SWS, Mo n. V., NW II, S1/S2
H. Flohr
M. Stadler
S. Everling

Allgemeine Psychologie II (AP II)

9-202-1 Motivation und Emotion
Prg. AP II, alte DPO 3.2.3
2 SWS, Mo 13-15, Spt. C 4180
G. Gniech

9-202-2 Einführung in die Allgemeine Psychologie II
Prg. AP II, alte DPO 3.2.3
2 SWS, Do 10-11.30, GW 1, B 2050
R. Mohrmann (LB)

Physiologische Psychologie (Phys.Psych.)

9-203-1 Physiologische Psychologie I
 Vegetative Systeme
Prg. Phys.Psych.
2 SWS, Fr 11-13, Kleiner Hörsaal
J. Berndt

Entwicklungspsychologie (EP)

9-204-1 Einführung in die Entwicklungspsychologie
Prg. EP, alte DPO 3.2.4
2 SWS, Do 13-15, ZB, B 0780
E. Löchel (LB)

Sozialpsychologie (SP)

9-205-1 Einführung in die Sozialpsychologie
Prg. SP, alte DPO 3.2.6
2 SWS, Do 13-15, Do 13-15, FVG-West, 0060
W.R. Heinz

Differentielle und Persönlichkeitspsychologie (DP)

- 9-206-1 Aspekte der Persönlichkeitsforschung bei Kindern und Jugendlichen
Prg. DP, alte DPO 3.2.5
2 SWS, Di 13-14.30, Grazer Str. 2a, 0030 F. Baumgärtel
- 9-206-2 Theorie und Praxis der Intelligenzforschung
Prg. DP, alte DPO 3.2.5
2 SWS, Do 12.30-14, Grazer Str. 2a, 0150 H.J. Zienert (LB)

Methodenlehre (ML)

- 9-207-1 Methodik I: Erhebungsmethoden
Prg. ML, alte DPO 3.2.1
2 SWS, Di. 14-16, Grazer Str. 2a, 0030
(max. 30 TN) H.J. Henning
- 9-207-2 Psychologische Methodenlehre II
Prg. ML, alte DPO 3.2.1
2 SWS, Mi 13-15, Grazer Str. 2a, 0030 F. Chaselon
- 9-207-3 Quantitative Methoden I mit EDV
Prg. ML, alte DPO 3.2.1
3 SWS, Do. 10-13, Grazer Str. 2a, 0030
(max. 60 TN) F. Chaselon
- 9-207-4 Quantitative Methoden I mit EDV
Prg. ML, alte DPO 3.2.1
3 SWS, Do. 10-13, GW 2, B 1400
(max. 60 TN) W.-M. Kähler (LB)
- 9-207-5 Quantitative Verfahren
Prg. ML, alte DPO 3.2.1
2 SWS, Fr. 15-17, Grazer Str. 2a, 0030
(max. 30 TN) W. Kemmnitz (LB)
- 9-207-6 Methodik III: Qualitative und Quantitative Auswertungsmethoden
Prg. ML, alte DPO 3.2.1
2 SWS, Fr. 13-15, Grazer Str. 2a, 0030
(max. 30 TN) W. Kemmnitz (LB)
- 9-207-T 4 Tutorien zu Quantitative Methoden I
je 2 SWS, N.N.

Pflichtpraktika**Beobachtungspraktikum II**

- 9-208 1 Beobachtungspraktikum II
Gruppe A, (max. 15 TN), NET
2 SWS, Di. 9.30-11, Grazer Str. 2a, 0140/0150 K. Faris
- 9-208-2 Beobachtungspraktikum II
Gruppe B, (max. 15 TN), NET
2 SWS, Di. 8-9.30, Grazer Str. 2a, 0140/0150 K. Faris

9-208-3	Beobachtungspraktikum II Gruppe C, (max. 15 TN), NET 2 SWS,	N.N.
9-208-4	Beobachtungspraktikum II Gruppe D, (max. 15 TN), NET 2 SWS	N.N.

Experimentalpsychologisches Praktikum

9-209-1	Experimental-Psychologisches Praktikum Gruppe I, (max. 15 TN), NET 4 SWS, Mo. 8-11, ZB-Rondell	G. Vetter B. Pavlekovic
9-209-2	Experimental-Psychologisches Praktikum , Gruppe II, (max. 15 TN), NET 4 SWS, Di. 8-11, ZB-Rondell	M. Stadler P. Kruse D. Strüber
9-209-3	Experimental-Psychologisches Praktikum , Gruppe III, (max. 15 TN), NET 4 SWS, Mi. 8-11, ZB-Rondell	G. Gniech H. Tanner
9-209-4	Experimental-Psychologisches Praktikum, Gruppe IV, (max. 15 TN), NET 4 SWS, Fr. 8-11, ZB-Rondell	M. Stadler M. Kobs

Projekte Im Grundstudium (2. Sem.)

Projekt I: Angst und Identität in der Leistungsgesellschaft

9-210-1	Projektplenum 1 SWS, Mo 17-19 ,14-tägig, ZB, B 0780 Beginn: 5.4.93	Th. Leithäuser B. Scherer (LB) A. Schorn (LB)
9-210-2	Entwicklungspsychologische Aspekte der Adoleszenz Prg. EP, alte DPO 3.2.4 2 SWS, Di 17-19, ZB, B 0770	Th. Leithäuser
9-210-3	Zur Sozialpsychologie der Angst Prg. SP, alte DPO 3.2.6 2 SWS, Di 15-17, ZB, B 0770	B. Scherer (LB)
9-210-4	Identität, Persönlichkeit und Entfremdung Prg. DP, alte DPO 3.2.5 2 SWS, Do 13-15, ZB, B 0511	A. Schorn (LB)

Projekt II: Familie, Sozialisation und sexuelle Identität

9-211-1	Projektplenum 1 SWS, Di 13-15, 14-tägig, FVG-West, 0600 Beginn: 13.4.93	W.R. Heinz P. Kupka (LB) M. Appy (LB)
---------	---	---

9-211-2	Familie und sexuelle Identität Prg. SP, alte DPO 3.2.6 2 SWS, Mo 15-17, ZB, B 0511	M. Appy (LB)
9-211-3	Sozialisation und Entwicklung Prg. EP, alte DPO 3.2.4 2 SWS, Di 15-17, ZB, B 0780	P. Kupka (LB)
9-211-4	Grundlagen in der allgemeinen Psychologie II Prg. AP II, alte DPO 3.2.3 2 SWS, Mi 13-15, FVG-West, 0600	G. Lichtenberger (LB)

Projekt III: Körper, Bewußtsein, Sozialisation

9-212-1	Projektplenum 1 SWS, Do 13-15, GW 1, B 2100 Beginn:5.4.93	Th. Leithäuser K. ter Horst (LB) B. Kallweit (LB) H. Friehe (LB)
9-212-2	Normale und veränderte Wahrnehmung Prg. AP I, alte DPO 3.2.2 2 SWS, Mi 17-19, GW 1, B2100	H. Friehe (LB)
9-212-3	Sozialisation und Körpererfahrung Prg. EP, alte DPO 3.2.4 2 SWS, Do 17-19, GW 1, B 2100	K. ter Horst (LB)
9-212-4	Zur Geschichte der Enteignung der leiblichen Identität – Auswirkungen und Überwindungs- möglichkeiten Prg. DP, alte DPO 3.2.5 2 SWS, Mi 15-17, GW 1, B 2050	B. Kallweit (LB)

Projekt IV: Macht und Ohnmacht

9-213-1	Projektplenum 1 SWS, Mo 13-15, 14-tägig, GW 1, B 2100 Beginn: 19.4.93	G. Vinnai J. Benecken (LB) J. Fandler (LB) E. Tietel (LB)
9-213-2	Soziale Probleme von Macht- und Ohnmacht- erfahrung Prg. SP, alte DPO 3.2.6 2 SWS, Mo 17-19, GW 1, B 2100	J. Fandler (LB)
9-213-3	Entwicklungspsychologische Aspekte von Macht und Ohnmacht Prg. EP, alte DPO 3.2.4 2 SWS, Mo 15-17, GW 1, B 2100	J. Benecken (LB)
9-213-4	„Sich weder von der Macht der Anderen noch von der eigenen Ohnmacht dumm machen lassen“, Persönlichkeitspsychologische Perspektiven Prg. DP, alte DPO 3.2.5 2 SWS, Di 17-19, GW 1, B 2150, Beginn 13.4.93	E. Tietel (LB)

Projekte im Grundstudium (4. Sem.)**Projekt I: Aggression und Gewalt**

9-214-1	Projektplenum 1 SWS, Mo 17-19, 14-tägig, ZB, B 0780 Beginn: 12.4.93	Th. Leithäuser R. Ohrmann (LB) M. Schmid-Siegert (LB)
9-214-2	Entwicklungspsychologie der Aggression Prg. EP, alte DPO 3.2.4 2 SWS, Mo 15-17, ZB, B 0780	Th. Leithäuser
9-214-3	Sozialpsychologische Theorien von Gewalt- verhältnissen III Prg. SP, alte DPO 3.2.6 2 SWS, Do. 17-19,, ZB, B 0511	R. Ohrmann (LB)
9-214-4	Grundlagen der Persönlichkeitspsychologie Prg. DP, alte DPO 3.2.5 2 SWS,	K. Spinner (LB)
9-214-T	Tutorium zum Projekt 2 SWS,	N.N.

Projekt II: Körper und Sozialisation

9-215-1	Projektplenum 1 SWS, Do 13-15, 14-tägig, GW 1, B 2050 Beginn: 12.4.93	M. Sailer (LB) K. ter Horst (LB) U. Scholz-Glade (LB)
9-215-2	Geschichte und ausgewählte Theorien der Sozialpsychologie Prg. SP, alte DPO 3.2.6 2 SWS, Do 15-17, GW 1, B 2050	K. ter Horst (LB)
9-215-3	Sozialisation und Körpererfahrung III Prg. EP, alte DPO 3.2.4 2 SWS, Di 15-17, GW 1, B 2100	M. Sailer (LB)
9-215-4	Körperbezug und Persönlichkeit II Prg. DP, alte DPO 3.2.5 2 SWS, Mo 13-15, GW 1, B 2050	U. Scholz- Glade (LB)
9-215-T	Tutorium zum Projekt 2 SWS,	N.N.

Projekt III: Wahrnehmungskontexte

9-216-1	Projektplenum 1 SWS, Di 18-19.30, 14-tägig, Grazer Str. 2a, 0030, Beginn:6.4.93	P. Kruse G. Tiesler F. Ströver H.J. Henning
9-216-2	Psychophysiologische Methoden II Prg. Phys.P., alte DPO 3.2.7 2 SWS, Do 8-10, Biomed.Labor	G. Tiesler F. Ströver

9-216-3	Wahrnehmungskontext und Handlungserfolg: Vermittlungsformen von Entspannung Prg. AP I, alte DPO 3.2.2 2 SWS, Di. 15-18, Grazer Str. 2a, 0030	P. Kruse
9-216-4	Methodik III: Qualitative Auswertungsmethoden Prg. ML, alte DPO 3.2.1 2 SWS, Di. 16.30-18, Grazer Str. 2a, 0030	H.J. Henning
9-216-T	Tutorium zum Projekt 2 SWS,	N.N.
Projekt IV: Sozialisation, Identität, Abhängigkeit		
9-217-1	Projektplenum 1 SWS, Mi 17-19, 14-tägig, FVG West, 0060 Beginn: 7.4.93	W.R. Heinz H. Reuter (LB) G. Vetter
9-217-2	Sozialisation, Gruppe und Abhängigkeit Prg. SP, alte DPO 3.2.6 2 SWS, Di. 15-17, FVG W 0060	W.R. Heinz
9-217-3	Sozialisation, Identität, Abhängigkeit Prg. DP, alte DPO 3.2.5 2 SWS, Di. 17-19, Spt. C 4180	H. Reuter (LB)
9-217-4	Motivation, Emotion und Lernen II Prg. AP II, alte DPO 3.2.3 2 SWS, Mi 15-17, ZB, B 0770	G. Vetter
9-217-T	Tutorium zum Projekt 2 SWS	N.N.

HAUPTSTUDIUM

Hinweis: Die Studienfächer, die nicht den einzelnen Projekten in den Studienschwerpunkten zugeordnet sind, können auch unabhängig von dem jeweils gewählten Studienschwerpunkt studiert werden.

9-218	Supervision für Praktikanten/innen 2 SWS, Mi 17-19, ZB, B 0770	R. Vogt
9-219	Psychoanalytisch orientierte Supervision für Psychologiepraktikantinnen und -praktikanten 2 SWS, Di 18.30-20, ZB, B0780	G. Wetzel

Studienschwerpunkt Gesundheitswesen

Allgemeine Veranstaltungen zu den Studienfächern

Studienfach: Psychologie im Gesundheitswesen

9-220	Feministische Aspekte in der Auseinandersetzung mit psychosomatischen Krankheitsbildern Prg. GW, alte DPO 3.3.1a.1 2 SWS, Mo 10-13, 14-tägig, ZB, B 0770 Beginn: 5.4.93	N. N. (LB)
9-221	Kasuistisches Seminar Prg. GW, alte DPO 3.3.1a.1 2 SWS, Do 8-10, ZB, B 0511	R. Vogt
9-222	Verhaltensmodifikation mit Kindern und Familien Prg. GW, alte DPO 3.3.1a.1 2 SWS, Mi 11-13, Grazer Str. 2a, 0030	F. Petermann
9-223	Gemeindepsychiatrie III; Aus der Klinik in die Gemeinde: Konzeption und Entwicklungsdynamik eines integrierten psychiatrischen Versorgungssystems Prg. GW, alte DPO 3.3.1a.1 2 SWS, Blockveranstaltung am 24.4.93, 8.5.93 und 15.5.93, jeweils von 9.30-17 im ZKH Ost, Haus 6, Vorbesprechung am 22.4.93, 17.30-19 in GW 2, B 2090	P. Kruckenberg (LB)
9-224	Depressive Menschen. Entstehung von Depressionen. Verstehen von und Umgang mit depressiven Menschen. Prg. GW, alte DPO 3.3.1a.1 2 SWS, Do 16-18, ZKH Ost, Haus 14, (max. 20 TN) Anmeldung unter Tel. 0421/408-1363	A. Brand (LB)

9-225	Einführung in die Sozialmedizin und Reha-Medizin Prg. GW, alte DPO 3.3.1a.1 2 SWS, Do 15-17, ZB, B 0780 Beginn: 15.4.93	W. Seger (LB)
9-226	Theorie und Praxis der Familienbehandlung bei legalen Drogen Prg. GW, u. D+I, alte DPO 3.3.1a.1 u. 3.3.1a.2 2 SWS, 4.6.93, 11.6.93 und 12.6.93, jeweils 10-16, Grazer Str. 2a, 0030 Vorbesprechung am 3.5.93, Grazer Str. 2a, 0140	F. Baumgärtel G. Stamer (LB)
9-227	Die Frau in der keltischen Mythologie – psychosoziale Stellung und Machtpositionen Prg. GW, alte DPO 3.3.1a.1 2 SWS, Mi 10-12, ZB, B 0511	E. Ratzel (LB)

Pflichtpraktika (Hauptstudium Gesundheitswesen)

9-228-1	Diagnostisches Praktikum: Qualitative psychoanalytische Diagnostik, Teil I Prg. D+I, alte DPO 3.3.1a2 (max. 20 TN) 3 SWS, Fr 10-13, ZB, B 0780	G. Reichel-Kaczynski
9-228-2	Diagnostisches Praktikum: Psychoanalytische Diagnostik, Teil II (die Veranstaltung ist Fortsetzung der entsprechenden Veranstaltung Teil I des WS 92/93. Keine neuen Teilnehmer möglich.) 3 SWS, Mo 17-19.30, ZB, B 0511	E. Reinke Chr. Warrlich
9-228-3	Diagnostisches Praktikum, (max. 15 TN) 4 SWS, Do 14-17, Grazer Str. 2a, 0140/0150	H. Grabitz
9-228-4	Fallseminar im GW I (für TN des Diagnostischen Praktikums im GW I aus dem WS 92/93: Gruppe A) 2 SWS, Di 15-16.30, Grazer Str. 2a, 0140/150	F. Baumgärtel
9-228-5	Diagnostisches Fallseminar (max. 15 TN), 2 SWS, Do 10-12, Grazer Str. 2a, 0150	P. Warschburger
9-228-6	Diagnostisches Praktikum, (max 15 TN) 4 SWS, Do 13-17, Grazer Str. 2a, 0030	F. Bochmann

Projekte im Studienschwerpunkt Gesundheitswesen (GW) (6. Semester)

Projekt: Psychologische Beratung unter Supervision

9-229-1	Projektplenum: Praxisgebiete und Konzepte bei der „Psychologischen Beratung unter Supervision“ – Gebiete u.a.: Kinder und Jugendliche, auch Ausländer; psychosomatische Krisen, etc. Prg. GW, alte DPO 3.3.1a.1 1 SWS, Fr 12-13, ZB, B 0770, Beginn:2.4.93	E. Reinke I. Bataller-Bautista (LB) G. Reichel-Kaczynski Chr. Warrlich
9-229-2	Identitätschancen und Identitätsprobleme bei Jugendlichen aus ausländischen Herkunftsfamilien – ein präventivpsychologischer Ansatz Prg. GW, alte DPO 3.3.1a.1 2 SWS, Fr 10.30-12, ZB, B 0511	I. Bataller-Bautista (LB)
9-229-3	Identität II: Krisen in der Pubertät in der triebtheoretischen, strukturtheoretischen und beziehungstheoretischen Betrachtung Prg. GW, alte DPO 3.3.1a.1 2 SWS, Fr 9-10.30, ZB, B 0770	E. Reinke
9-253	Grundlagen psychoanalytischer Interviewführung I: Theorie, Methoden, erste Übungen mit kasuistischem Material Prg. D+I, alte DPO 3.3.1a.2 2 SWS, Do 10-12, ZB, B 0770	E. Reinke

Projekt: Psychosomatik aus systemischer und verhaltenstherapeutischer Sicht

9-230-1	Projektplenum 1 SWS, Mi 18-20, 14-tägig, Grazer Str. 2a, 0030 Beginn: 21.4.93	F. Petermann P. Kruse B. Ubben (LB) H. Holzhüter (LB) M. Vogt-Hillmann (LB) H. Erl (LB)
9-230-2	Grundlagen und Fallbeispiele psychosomatischer Erkrankungen Prg. GW, alte DPO 3.3.1a.1 2 SWS, Mi 15-18, 14-tägig, Grazer Str. 2a, 0030 Beginn: 21.4.93	F. Petermann H. Holzhüter (LB)
9-230-3	Systemtheorie und Systemische Therapie Prg. D+I, alte DPO 3.3.1a.2 2 SWS, Mi 9-12, 14-tägig. ZB 0780 Beginn: 14.4.93	M. Vogt-Hillmann (LB)
9-230-4	Psychologische Konzepte in der Psychosomatik Prg. GW, alte DPO 3.3.1a.1 2 SWS, Mo 12-14, ZB 0511	P. Kruse H. Erl (LB)

9-230-5	Einführung in die Verhaltensanalyse Prg. D+I, alte DPO 3.3.1a.2 2 SWS, 14-tägig, Mi 15-18, Grazer Str. 2a, 0030 Beginn: 14.4.93	B. Ubben (LB)
9-230-T	Tutorium 2 SWS,	N.N.

Projekt: Positionen und Perspektiven feministischer Diagnostik und Therapie

9-232-1	Projektplenum 1 SWS, Fr 11-13, 14-tägig, GW 1, B 2050 Beginn:16.4.93	Chr. Schulte (LB) H. Voß (LB) H. Loest (LB)
9-232-2	Grundlagen der Gestalt- und integrativen Therapie sowie der Axiome der feministischen Therapie Prg. D+I, alte DPO 3.3.1a.2 2 SWS, Fr 14-17, 14-tägig, ZB, B 0780	Chr. Schulte (LB)
9-232-3	Weiblichkeitsentwürfe in den gegenwärtigen Psycho- therapieschulen – eine feministische Analyse und Kritik Prg. GW, alte DPO 3.3.1a.1 2 SWS, Do. 15-18, 14-tägig, ZB, B 0770 Beginn: 15.4.93	H. Voß (LB)
9-232-4	Entstehung und Entwicklung psychischer Erkrankungen unter weiblichen Aspekten Prg. GW u. D+I, alte DPO 3.3.1a.1 u. 3.3.1a.2 2 SWS, Fr 14-17, 14-tägig, ZB, B 0770 Beginn: 16.4.93	H. Loest (LB)

Projekt: Männlichkeit zwischen Abgrenzung und Versöhnung

9-233-1	Projektplenum 1 SWS, Mo 17-18, GW 1, B 2140 Beginn: 12.4.93	R. Vogt R. Müller-Isenburg M. Meuser W. Kaiser (LB) R. Lautmann
9-233-2	Psychopathologie der Männlichkeit Prg. GW, alte DPO 3.3.1a.1 2 SWS, Mo 14-16, GW 1, B 2140	W. Kaiser (LB)
8-737	Männer, Gesellschaft und Politik Prg. FOV Sozialpsychologie u. Politische Psychologie, alte DPO 3.3.2.3 2 SWS,	R. Lautmann
8-826	Maskulinität-Geschlechtersoziologische Perspektiven 2 SWS, Di 10-12, GW 2, B 2860	M. Meuser
8-544	Krieg und Krieger 2 SWS	R. Müller-Isenburg
12-	Erste Ansätze von Männerbildung 2 SWS,	G. Holzapfel

Projekte im Studienschwerpunkt Gesundheitswesen (8. Semester)

Projekt I: Persönlichkeitsentwicklung, Krise und Strategien der Bewältigung

9-234-1	Projektplenum 1 SWS, Mi 13-15, 14-tägig, ZB, B 0511 Beginn: 7.4.93	R. Flor Th. Leithäuser R. Vogt
9-234-2	Klinische Aspekte der Geschlechterdifferenz III Prg. GW, alte DPO 3.3.1a.1 2 SWS, Mi 15-17, ZB, B 0511	R. Flor
9-234-3	Forschungsmethoden zum Leib-Seele-Problem III Prg. E+F, alte DPO 3.3.2.2 2 SWS, Mi 17-19, GW 1, B 2050	Th. Leithäuser
9-234-4	Die Krankheitslehre der Psychoanalyse Prg. GW, alte DPO 3.3.1a.1 2 SWS, Do 10-12, ZB, B 0511	R. Vogt

Projekt II: Psychologie und Recht

9-235-2	Analyse beruflicher Praxis in den Feldern: Recht und psychosoziale Beratung Prg. GW, FOV Rechtspsychologie, alte DPO 3.3.1a.1 u. 3.3.2.3 2 SWS, Mi. 17-18.30, Grazer Str. 2a, 0150	F. Baumgärtel
9-235-3	Klinisch-Forensische Fallbesprechungen Prg. GW, FOV Rechtspsychologie, alte DPO 3.3.1a.1 u. 3.3.2.3 2 SWS, Mi 9-11, SuUB, Studio 1	H. Nadolny (LB)

Studienschwerpunkt Arbeit und Organisation

Diagnostik und Intervention (D+I) im Anwendungsfeld „Arbeit und Organisation“

9-236	Methoden der Organisationsdiagnostik (Blockseminar mit Praxisbezug – Fallseminar) Prg. D+I u. E+F, alte DPO 3.3.1b1 u. 3.3.1b3 2 SWS, 7.5.93, 9-13, 14.5.93, 9-16, 15.5.93, 9-16, 11.6.93, 9-13, jeweils im Barkhof	M. Heinrichs (LB)
-------	--	-------------------

Evaluations- und Forschungsmethoden (E+F) im Anwendungsfeld „Arbeit und Organisation“

- | | | |
|---------|--|----------------|
| 9-237 | Auswertungsmethoden für die empirische Erhebung, (im Projekt: Berufliche Sozialisation und Veränderung der Arbeitswelt)
Prg. E+F, alte DPO 3.3.1b3
2 SWS, Do 9-11, ZB, B0780 | B.Volmerg |
| 9-250-3 | Methoden qualitativer Forschung (im Projekt: Psychosoziale Transitionen im Zusammenhang mit Arbeit und Beruf)
Prg. E+F, alte DPO 3.3.1b3
2 SWS, Mi 17-19, ZB, B 0780 | A. Witzel (LB) |

Bezugsfeld: Individuum und Arbeit

- | | | |
|-------|---|------------------|
| 9-239 | Grundlagen der Gesundheitspsychologie
Prg. A+O, alte DPO 3.3.1b3
2 SWS, Mo 10-12, ZB, B 0511 | Th.Kieselbach |
| 9-240 | Geschlechtsspezifische Aspekte von Arbeit, Familie und Beruf
Prg. A+O, alte DPO 3.3.1b3
2 SWS, Di 16.30-18.30, ZB, B 0780 | B.Volmerg |
| 9-241 | Gesundheitsförderung und Prävention durch Sozialberatung im Betrieb (Seminar mit Praxisbezug, Fallseminar)
Prg. A+O, alte DPO 3.3.1b3
2 SWS, Do 18-20, 14-tägig, ZB, B 0770
Beginn: 8.4.93 | H. Björkman (LB) |

Bezugsfeld: Organisation

- | | | |
|-------|--|-------------------|
| 9-242 | Macht, Autorität und Führung in Organisationen
Prg. A+O, alte DPO 3.3.1b1
2 SWS, Di 11-13, ZB, B 0780 | B.Volmerg |
| 9-243 | Theoretische und methodische Grundlagen der Organisationsentwicklung
Prg. A+O, alte DPO 3.3.1b1
2 SWS, Do 11-13, ZB, B 0780 | B.Volmerg |
| 9-244 | Supervisionsansätze in der Organisationspsychologie (Blockseminar mit Praxisbezug-Fallseminar)
Prg. A+O, alte DPO 3.3.1b1
Block: 30.4.93,14-18, 14.5.93, 10-18, 15.5.93, 10-18, jeweils im Barkhof | E.Westermann (LB) |

dazu siehe auch VAK 9-236

Bezugsfeld: Arbeitsplatz und Qualifikation

9-245	Beruf, Lebenslauf und Identität Prg. A+O, alte DPO 3.3.1b2, Di. 10-12, FVG 060	W.R. Heinz
9-246	Neue Technologien, berufliche Kompetenzen und Arbeitserfahrung Prg. A+O, alte DPO 3.3.1b.2, Do. 13-15, ZB, B 0770	M. Fischer (LB)
9-247	Das Assessmentcenter in der betrieblichen Personalplanung Prg. A+O, alte DPO 3.3.1b.1, (Blockseminar mit Praxisbezug – Fallseminar). Termine: 4.6.93, 10-18, 18.6.93, 10-18, 19.6.93, 9-13, jeweils im Barkhof	R. Dingerkus (LB)

Pflichtpraktika

9-248	Diagnostisches Praktikum im Schwerpunkt Arbeit und Organisation Prg. A+O, (max. 15 TN) 4 SWS, Mo. 13-16, ZB, B 0770	N.N.
9-248-T	Tutorium zum Diagnostischen Praktikum im Schwerpunkt Arbeit und Organisation Prg. A+O, 2 SWS, Mo. 13-16, ZB, B 0770	N.N.

Projekte im Studienschwerpunkt Arbeit und Organisation**Projekt: Psychosoziale Transitionen im Zusammenhang mit Arbeit und Beruf****- im Bezugsfeld: Individuum und Arbeit (6. Semester)**

9-250	Projektplenum 1 SWS, Mi. 15.30-17, 14-tägig, ZB, B 0780 Beginn: 7.4.93	Th. Kieselbach F. Klink (LB) A. Witzel (LB)
9-250-1	Psychosoziale Transitionen und psychische Gesundheit Prg. A+O, alte DPO 3.3.1b.2 2 SWS, Mo. 16-18, ZB, B 0770	Th. Kieselbach
9-250-2	Psychologische Aspekte des Wiedereintritts in Beschäftigung Prg. A+O, alte DPO 3.3.1b.2 2 SWS, Mi. 13-15, ZB, B 0770	F. Klink (LB)
9-250-3	Methoden qualitativer Forschung Prg. E+F, alte DPO 3.3.1b.3 2 SWS, Mi. 17-19, ZB, B 0780	A. Witzel (LB)

**Projekt: Berufliche Sozialisation und Veränderung der Arbeitswelt
(8. Semester)
- im Bezugsfeld: Arbeitsplatz und Qualifikation -**

9-251	Projektplenum 1 SWS, Mi. 15.30-17, 14-tägig, ZB, B 0780 Beginn: 14.4.93	B. Volmerg J. Ehrenforth (LB) J. Beck (LB)
9-251-1	Entwicklungslinien in der betrieblichen Weiterbildung II Prg. A+O, alte DPO 3.3.1b.2 2 SWS, Mi. 12.30-15.30, 14-tägig, ZB, B 0780 Beginn: 7.4.93	J. Beck (LB)
9-251-2	Berufliche Sozialisation und Identitätsbildung III Prg. A+O, alte DPO 3.3.1b.2 2 SWS, Mi. 12.30-15.30, 14-tägig, ZB, B 0780 Beginn: 14.4.93	J. Ehrenforth (LB)
9-237	Auswertungsmethoden für die empirische Erhebung Prg. E+F, alte DPO 3.3.1b.3 2 SWS, Do 9-11, ZB, B 0780	B. Volmerg

Projekt: Wirtschaftspsychologie (8. Semester)

9-252	Projektplenum 1 SWS, Di 17-19, 14-tägig, Grazer Str. 2a, 0030 Beginn: 6.4.93	H.J. Henning R. Lenzen (LB) G. Gniech
9-252-1	Imageanalysen Prg. A+O, alte DPO 3.3.1b1, 2 SWS, Mo 17-19, Grazer Str. 2a, 0030	H.J. Henning
9-252-2	Tourismus-Marketing Prg. FOV, alte DPO 3.3.2.3, 2 SWS, Mo 13-15, Grazer Str. 2a, 0030	R. Lenzen (LB)
9-252-3	Wertewandel II Prg. A+O, alte DPO 3.3.1b1, 2 SWS, Mo 15-17, Grazer Str. 2a, 0030	G. Gniech

Studienfach: Diagnostik und Intervention (D+I)

9-253	Grundlagen psychoanalytischer Interview- führung I: Theorie, Methoden, erste Übungen mit kasuistischem Material Prg. D+I, alte DPO 3.3.1a.2 2 SWS, Do 10-12, ZB, B 0770	E. Reinke
9-254	Analyse von Forschungsansätzen zur Diagnostik, Evaluation und Klinischen Psychologie Prg. D+I, alte DPO 3.3.1a.2 2 SWS, 14-tägig, Do 17-19 Grazer Str. 2a, 0030, Beginn: 15.4.93	F. Baumgärtel

9-255	Asthma bronchiale und Allergiekrankheiten: Grundlagen und Patientenschulungsprogramme. Prg. D+I, alte DPO 3.3.1a.2 2 SWS, Di 8-10, Grazer Str. 2a, 0030	M. Beys
9-256	Schmerzdiagnostik und Therapie Prg. D+I, alte DPO 3.3.1a.2 2 SWS, Mo 10-12, ZB, B 0780	S. Wiedebusch

Studienfach: Evaluation und Forschungsmethoden (E+F)

9-257	Methodologische Grundlagen und heuristische Modelle qualitativer Methoden Prg. E+F, alte DPO 3.3.2.2 2 SWS, Fr 10.30-12, ZB, B 0770	E. Reinke
9-259	Evaluationsmethodik Prg. E+F, alte DPO 3.3.2.2 2 SWS, Fr 8-10, Grazer Str. 2a, 0030	H.J. Henning
9-260	Software-Seminar I Prg. E+F, alte DPO 3.3.2.2 2 SWS, (max. 30 TN), Blockveranstaltung n.V.	F. Chaselon
9-261	Softwareseminar III Prg. E+F, alte DPO 3.3.2.2 2 SWS, (max. 30 TN),	N. N.(LB)
9-262	Multivariate Methoden für Forschung und Anwendung II Prg. E+F, alte DPO 3.3.2.2 2 SWS, (max. 30 TN), Blockveranstaltung,	F. Chaselon
9-263	Interpretative Auswertung von Interviews Prg. E+F, alte DPO 3.3.2.2 2 SWS, Di 8-10, ZB, B 0770	E. Löchel
9-278	Methoden und Probleme qualitativer Sozial- forschung II: Biographische Interviews und ihre Auswertung. Fortsetzungsveranstaltung für Studierende, die <u>nicht</u> im Projekt „Beruf- liche Sozialisation...“ studieren Prg. E+F, alte DPO 3.3.2.2 2 SWS, Do 8-12, 14-tägig, ZB, 0511 Beginn: 8.4.93	B. Dausien

Studienfach: Psychologie im Ausbildungswesen (PIA)

9-264	Verhaltensstörungen in Vorschule und Schule Prg. PIA, alte DPO 3.3.2.4 2 SWS, Di 10-12, Grazer Str. 2a, 0030	U. Petermann
9-265	Lern- und Leistungsstörungen Prg. PIA, alte DPO 3.3.2.4 2 SWS, 16. u. 17.4.93, jeweils 10-19, 23. u. 24.4.93, jeweils 9-13	V. Ebel (LB)
9-266	Gewalt in Schule und Ausbildung Prg. PIA, alte DPO 3.3.2.4 2 SWS, Mo 13-15, ZB, B 0780	R. Haack- Wegner (LB)
9-275	Examenskolloquium „Ausgewählte Themen der pädagogischen Psychologie“. Vorstellung und Diskussion von Arbeiten zu Prüfungsthemen 2 SWS, Di 9-11, ZB, B0770	G. Vetter

Studienfach: Forschungsorientiertes Vertiefungsfach (FOV)**Kunst- und Kulturpsychologie**

9-267	Kunst und Wissenschaft: Ein Gegensatz? Prg. FOV, alte DPO 3.3.2.3 2 SWS, Di 15-17, ZB, B 0511	H. Reuter (LB)
9-276	Zur Psychoanalyse kultureller Phänomene Prg. FOV, alte DPO 3.3.2.3 2 SWS, Di 17-19, GW 1, B 2050	R. Vogt

Rechtspsychologie

9-268	Einführung in die Rechtspsychologie III Prg. FOV, alte DPO 3.3.2.3 4 SWS, Mo 10-12 u.n.V., Spt. C 4180	M. Stadler
-------	--	------------

Sozialpsychologie und Politische Psychologie

9-269	Identitätsstrategien in der Moderne und Post moderne I. Prg. FOV, alte DPO 3.3.2.3 2 SWS, Di 17-19, ZB, B 0511	E. Reinke
9-270	Die Plastikisierung weiblicher E-Motionen Prg. FOV, alte DPO 3.3.2.3 2 SWS, Di 10-12, ZB, B 0770	E. Ratzel (LB)
9-271	Erlebtes und ererbtes Trauma Prg. FOV, alte DPO 3.3.2.3 2 SWS, Do 17-19, ZB, B 0780	D. Jülich (LB)

9-277	Die Dimension der ZEIT im Wahrnehmen, Denken und Handeln Prg. FOV, alte DPO 3.3.2.3 2 SWS, Fr 10-12, SuUB, 4.Ebene, Studio II	R. Stein
-------	--	----------

Marketingpsychologie

9-272	Social Marketing / Risikoakzeptanz Prg. FOV, alte DPO 3.3.2.3 2 SWS, Fr 10-12, Grazer Str. 2a, 0030	H.J. Henning
-------	---	--------------

Veranstaltungen außerhalb des Pflichtangebots

9-273	Besprechung kognitionspsychologischer Forschung für Doktoranden und Diplomanden. 2 SWS, Di. 13-15, ZB, B 0770	M. Stadler
9-274	Konzept und Ergebnis psychologischer Studienarbeiten (Supervision). 2 SWS, Di. 11-12.30, Spt. C 4111	G. Gniech

Nebenfachveranstaltungen:

Nachstehend werden einige Veranstaltungen für das Studium des nichtpsychologischen Nebenfachs aufgeführt. Darüber hinaus können aber auch alle Veranstaltungen anderer Studiengänge der Universität als Nebenfachveranstaltungen gewählt werden.

Soziologie

Geben und Nehmen im Lebensverlauf 2 SWS	P. Boy I. Ostner
Weibliche Moral. Die Kontroverse um eine geschlechtsspezifische Ethik. 2 SWS	I. Ostner

Behindertenpädagogik

11-133	Haß – Aggression – Gewalt. 2 SWS	O. Döhner
11-134	Melancholie und Depression – soziokulturelle, psychodynamische, psychiatrische und therapeutische Zugänge. 2 SWS	O. Döhner

Sozialpädagogik

12-315	Zur Psychosomatik der chronischen Erkrankung- über den Prozeß der Stilllegung des Lebendigen 2 SWS	A. Keil
12-317	Arbeitsunfähigkeit und Frühverrentung 2 SWS	W. Voges

Studiengang Religionswissenschaft/-pädagogik (Lehramt)**Studiengang Religionswissenschaft (Diplom)****Professorinnen / Professoren**

- KIPPENBERG, Hans Gerhard, Dr.theol.,Professor;
Religionswissenschaft mit dem Schwerpunkt Geschichte und Theorie der Religionen (einschließl. Christentum unter besonderer Berücksichtigung christlicher systematischer Theologie);
Oberneulander Heerstr. 48, 2800 Bremen 33, Tel. 25 52 63
GW 2, B 1560, Tel. – 2067
- KURTH, Ulrich, Professor;
Religionswissenschaft mit dem Schwerpunkt Didaktik des Religionsunterrichts (bzw. Biblische Geschichte) Theorie und Praxis des Unterrichts und Pädagogische Anthropologie;
Otto-Gildemeister-Str. 28,2800 Bremen 1, Tel. 34 21 92
GW 2, A 2130. – 2168
- LOTT, Jürgen, Dr. theol.,Professor;
Religionswissenschaft mit dem Schwerpunkt Religionspädagogik;
Holbeinstr. 16, 2872 Hude, Tel. 04 40 8 – 72 86
GW 2, B 1530, Tel. – 3192
- SCHULZ, Hermann, Dr. theol., Professor;
Religionswissenschaft mit dem Schwerpunkt Bibelwissenschaft;
An der Borg, 2861 Axstedt, Tel. 04 74 8 – 29 52
GW 2, B 1570, Tel. – 2104
- BARSLEI, Benyamin, Dr. phil.,Honorarprofessor;
Schwachhauser-Heerstr.117, 2800 Bremen 1, Tel. 44 05 83
- GERLITZ, Peter, Dr. theol.,Privatdozent;
Bgm.-Donandt-Platz 7, 2850 Bremerhaven, Tel. 04 71 – 43 28 7

Wissenschaftliches Personal

- GREUSSING, Kurt Josef, Dr. phil.,wiss. Assistent;
Landgutweg 17, 2800 Bremen 33, Tel. 25 13 47
GW 2, B 1560, Tel. – 2067
- LUCHESI, Brigitte, Dr. phil.,wiss. Mitarbeiterin;
Parkstr. 69, 2800 Bremen 1, Tel. 34 40 71
GW 2, B 1510, Tel. – 3178
- OFFE, Sabine, Angest. i.d. Stellung einer Studienrätin;
Bulthauptstr. 17, 2800 Bremen 1, Tel. 34 49 80
GW 2, B 1520, Tel. – 4127

PAHNKE, Donata, Dr. phil., Dipl.-Rel.wiss., wiss. Mitarbeiterin;
Schwachhauser Ring 136, 2800 Bremen 1, Tel. 34 37 37
GW 2, B 2220, Tel. – 2937

SPIESS, Manfred, Dr. phil., wiss. Mitarbeiter;
Arnold – Heeren – Str. 1, 2800 Bremen 44, Tel. 48 33 96
GW 2, B 1620, Tel. – 4830

Lehrbeauftragte

ALBER, Erdmute
Stephanstr.25, 1000 Berlin 21, Telefon (030) 3 96 32 03

ENDRUWEIT, Albrecht, Dr.
Prinzenstr. 21, 3400 Göttingen, Telefon (05 51) 39 44 00

FRANGER, Gaby
Eichendorffstr. 20, 8500 Nürnberg 20, Telefon (0911) 59 36 44

HAGEMANN, Ingrid, Dr.
Leber Str. 4, 2870 Delmenhorst, Telefon (0 42 21) 2 11 16

HENSEL, Henning, Dr.
Berckstr. 27, 2800 Bremen 33, Telefon :233787

HERMANN, Ingrid,
Truper Eichenhof 7, 2804 Lilienthal, Telefon (0 42 98) 17 08

HONG, Hong
Auf dem Kamp 11, 2800 Bremen 1

JONKER, Gerdien Dr.
Rechtsboomssloot 40 b, 1011 EC Amsterdam (NL), Telefon (20) 6 25 26 04
z.Zt. Düsseldorf Str. 4, 1000 Berlin 15

KOCH, Diether Dr.
Lüderitzstr. 21, 2800 Bremen 1, Telefon 21 73 44

MAINZ, Rolf
Elsasser Str. 31, 2800 Bremen 1, Telefon 34 43 91

SCHELD, Stefan Dr.
Worphauser Landstr. 55, 2804 Lilienthal, Telefon (0 42 08) 29 90

STROTSMANN, Angelika, Dr.
Auf der Hohwisch 39 A, 2800 Bremen 1, Telefon 4 98 53 17

Studiengänge Religionswissenschaft (Diplom) und Religionswissenschaft/Religionspädagogik (Lehramt)

Wichtige Hinweise

- a) Fachübergreifende Grundlagen und Wahlgebiete :
Im Hauptstudium des Diplomstudienganges Religionswissenschaft hat der Student / die Studentin gemäß Diplomprüfungsordnung
- **fachübergreifende Grundlagen** aus Sozialpsychologie, Wissenschaftstheorie und Methodologie sowie Gesellschaftstheorie (DPO 3.3.2.1)
 - **Wahlgebiete**, die in einem inhaltlichen Zusammenhang zu Problemen der Religionswissenschaft stehen (Soziologie, Psychologie, Erziehungswissenschaft, Philosophie, vgl. DPO 3.3.2.6) zu studieren.
- Die Studiengangskommission empfiehlt, aus dem Lehrangebot der entsprechenden Studiengänge (Sozialwissenschaft/Psychologie/Erziehungs- und Gesellschaftswissenschaften) entsprechende Veranstaltungen auszuwählen, damit die erforderlichen Nachweise erbracht werden. Den Studenten wird in diesem Zusammenhang empfohlen, die Möglichkeiten der fachlichen Studienberatung durch die Hochschullehrer des Studienganges Religionswissenschaft/Religionspädagogik zu nutzen.
- b) Lehrveranstaltungen von Lehrbeauftragten sind mit (LB) gekennzeichnet. Diese Veranstaltungen finden nur dann statt, wenn die erforderlichen Lehraufträge bewilligt werden.
- c) Soweit bei den Veranstaltungsankündigungen Raum- und Zeitangaben fehlen, achten Sie bitte auf Aushänge im Fachbereich 9.
- d) Als Projektersatz gem. Studienordnung (Lehramt) werden die Lehrveranstaltungsverbünde I und II angeboten.

RELIGIONSWISSENSCHAFT (DIPLOM)**Systematische und vergleichende Religionswissenschaft**

9-302	V	Der Gottesgedanke in Kants „Kritik der Urteilskraft“ und seinen Spätschriften Prg. 3.3.2.3.2 / 3.3.2.3.1 b 2 SWS, Do 17-19, GW 2, B 2180	U.Kurth
9-308	V	Profeten, profetische Bewegungen und profetische Literatur Prg. 3.3.2.3 / 3.3.2.41 2 SWS, Mo 10-12, GW 2, B 2180	H.Schulz
9-309	S	Welche Bedeutung hat die Rechtsethologie für die Religionswissenschaft ? Prg. 3.3.2.3 2 SWS, Di 10-12, GW 1, B 1140	H.Schulz
9-350	T	Tutorium für Studienanfänger 2 SWS,	H.Kippenberg mit Tutor
8-720	Ü	Durkheims Funktionalismus: Über soziale Arbeitsteilung, Regeln der soziologischen Methode. Die elementaren Formen des religiösen Lebens Prg. 3.3.2.5.1/3.3.2.1/3.3.2.6 2 SWS, Mi 13-15, GW 2, B 1090	R.Billerbeck
8-822	Ü	Luhmann über Religion, Moral, Recht und Erziehung Prg. 3.3.2.3.1/3.3.2.2.1 2 SWS, Di 17-19, GW 2, B 1090	D.Krause
9-618	Ü	Die Frage nach dem Sinn. Einführung in die Fragestellung bei Platon Prg. 3.3.2.3.2 2 SWS, Do 17-19, GW 2, A 0270	C.Bickmann (LB)

Antike und altorientalische Religionsgeschichte

9-326	Ü	Maqfu oder „Verbrennungen“ Prg. 3.2.2.1/3.3.2.2.1 2 SWS, Blockseminar vom 10. bis 13. Juni 1993	G.Jonker (LB)
9-328	Ü	Einführung in die altägyptische Religion Prg. 3.2.2.1/3.3.2.2.1 2 SWS, Fr 13-17, GW 2 , B 2180, 14tägig, Beginn 16.4.93	A.Endrweit (LB)

Religionsgeschichte des Judentums

9-307	S	Endzeitvorstellungen in der Bibel und im Judentum der hellenistisch-römischen Zeit Prg. 3.3.2.3 / 3.3.2.4 2 SWS, Mo 8-10, GW 2, B 2180	H.Schulz
-------	---	--	----------

9-315	S	Einführung ins Judentum II: Zur Entwicklung im 19. und 20. Jahrhundert Prg. 3.3.2.2.1 2 SWS, Do 15-17, GW 2, B 2180	S.Offe
9-318	Ü	Gelebtes Judentum heute Prg 3.3.2.2.1 2 SWS, Di 11-13, GW 2, B 2900	B.Barslai

Religionsgeschichte des Christentums

9-316	V/Ü	Christentum im Römischen Reich Prg. 3.2.2.1/3.3.2.2 3 SWS, Di 10-13, GW 2, B 2180	H.Kippenberg
9-317	Ü	Einführung ins Koptische II Prg. 3.2.2.4 3 SWS, n.V.	H.Kippenberg
9-319	Ü	Jesus – Sophia – ein weisheitliches-weibliches Gottesbild im Neuen Testament Prg. 3.3.2.2.1/3.3.2.2.1 2 SWS, Do 8-10, GW 2, B 2180	A.Strotmann (LB)
9-301	S	Politischer Katholizismus 1848-1938: Gesellschaftliche Ordnungsvorstellungen und soziale Bewegung Prg. 3.2.2.1 2 SWS, Do 13-15, GW 2, B 2180	K.Greussing
9-325	Ü	Konflikte im Bereich Kirche / Staat in beiden deutschen Staaten 1965-90 Prg. 3.2.2.1/3.3.2.2.1 2 SWS, Mo 15-17, GW 2, B2180	D.Koch (LB)
9-312	S	Der Absolutheitsanspruch des Christentums. Konzeptionen „christlicher pluralistischer Religionstheologien“ Prg. 3.3.2.2.1.a 2 SWS, Di 15-17, GW 2, B 2180	J.Lott
9-616	Ü	Lorenzer: Das Konzil der Buchhalter Prg. 3.3.2.3.1/3.3.2.6 2 SWS, Di 10-12, GW 1, B 1120	V.Schürmann

Religionsgeschichte des Hinduismus

9-304	S	Göttinnen-Verehrung in Indien Prg. 3.2.2.1 / 3.3.2.2 2 SWS, Di 15-17, GW 1, B 2050	B.Luchesi
-------	---	--	-----------

Religionsgeschichte des Buddhismus

9-320	Ü	Einführung in den Buddhismus Prg. 3.3.2.2.1/3.3.2.2.1 2 SWS, Mo 15-17, GW 2, B2190	P.Gerlitz
-------	---	--	-----------

Religionsgeschichte des Islam

- 9-300 S Islamische Staatskonzeptionen K.Greussing
 Prg. 3.2.2.1
 2 SWS, Do 10-12, GW 2, A 2320
- 9-310 S Islamische Religionsrechtsgutachten H.Schulz
 Prg. 3.3.2.4
 2 SWS, Di 8-10, GW 1, B1140

Religionsgeschichte Amerikas

- 9-324 Ü Kultur der Maya II U.Schüren (LB)
 Prg. 3.2.2.1/3.3.2.2
 2 SWS, Block v. 12. – 15. 93, v. 10-16,
Vorbspr. a. 18.5.93, u. 10 – 13

Religionspädagogik

- 9-303 S Ästhetik und Religionspädagogik U.Kurth
 Prg. 3.3.2.5.2
 2 SWS, Do 10-12, GW 2, B 2180
- 9-305 S Wundergeschichten im Religionsunterricht. M.Spieß
 Auslegung, Unterrichtsentwürfe, kreative Ansätze.
 Prg. 3.3.2.5.2
 2 SWS, Do 10-12, GW 1, B 2150
- 9-306 Ü Fremdenhass statt Nächstenliebe? M.Spieß
 Soziale Themen im Religionsunterricht
 Prg. 3.3.2.5.2
 2 SWS, Mo 17-19, GW 2, B 2180
- 9-313 S Die Welt der Religionen in Religionsunterricht J.Lott
 und Erwachsenenbildung
 -didaktische und methodische Zugänge-
 Prg. 3.3.2.5.2.
 2 SWS, Mi 15-17, GW 1, B 0100
- 9-314 S Jugend und Religiosität. J.Lott
 I. Lebensphase „Jugend“. Pluralisierung und
 Individualisierung. Aspekte sozialisationstheoretischer
 Jugendforschung unter religionspädagogischer Perspektive
 Prg. 3.3.2.5
 2 SWS, Mi 13-15, GW 1, B 0100

Feminismus und Geschlechterverhältnis

- 8-931 Ü Feministische Strömungen in amerikanischen B.Wallisch-Prinz
 Religionsgemeinschaften: Der Einfluß der Frauen-
 bewegungen und feministischer Theorien in
 unterschiedlichen Religionsgemeinschaften der
 amerikanischen Gesellschaft
 Prg. 3.3.2.1 u. 2 / 3.3.2.2.1
 3 SWS, Di 10-13, GW 1, A 0160

9-322	Ü	Grundbegriffe christlicher Anthropologie Prg. 3.2.2.1 2 SWS, Mo 17-19, GW 2, B2190	St.Scheld (LB)
9-323	Ü	„Fluchten – Exorzismus – Mystizismus“ Prg. 3.3.2.6/3.3.2.3.1 2 SWS, Vorbespr.:28.5.93, 15-19, Block, 25.6.93, 15-21,26.6.93, 10-19,	G.Franger (LB)
9-327	Ü	Inzesttheorien II Prg. 3.2.2.1/3.3.2.1/3.3.2.6 2 SWS, Block	E.Alber (LB)
8-824	Ü	Weibliche Moral. Die Kontroverse um eine weibliche Ethik Prg. 3.3.2.1/3.3.2.6 2 SWS, Mo 10-12, GW 2, B 1090	I.Ostner

Kolloquium der Dozenten und Studenten des Hauptstudiums

9-329	Col	Religionswissenschaftliches Kolloquium Prg. 3.3.2.1 – 6 1 SWS, 14 tagig n.V.	alle Lehrenden im Studiengang Rel.wiss. (Diplom)
-------	-----	---	--

RELIGIONSPÄDAGOGIK (LEHRAMT)**Veranstaltungsverbund I**

9-300	S	Islamische Staatskonzeptionen LA 2.4 2 SWS, Do 10-12, GW 2, A 2320	K.Greussing
9-315	S	Einführung ins Judentum: Zur Entwicklung im 19. und 20. Jahrhundert LA 2.4 2 SWS, Do 15-17, GW 2, B 2180	S.Offe
9-308	Ü	Profeten, profetische Bewegungen und profetische Literatur LA 2.4 2 SWS, Mo 10-12, GW 2, B 2180	H.Schulz
9-330	Ü	Vorbereitung, Planung und Auswertung von Unterrichtseinheiten LA A4/C 3 2 SWS, Mi 17-19, GW 2, B2180	U.Kurth NN (PL) E.Claus- Schmiechen (PL)

Veranstaltungsverbund II

9-307	S	Endzeitvorstellungen in der Bibel LA 2.1 / 2.4 2 SWS, Mo 8-10, GW 2, B 2180	H.Schulz
9-301	S	Politischer Katholizismus 1848-1938: Gesellschaftliche Ordnungsvorstellungen und soziale Bewegung LA 2.4 2 SWS, Do 13-15, GW 2, B 2180	K.Greussing
9-306	Ü	Fremdenhass statt Nächstenliebe? Soziale Themen im Religionsunterricht LA 2.5 2 SWS, Di 17-19, GW 2, B 2180	M.Spieß
9-330	Ü	Vorbereitung, Planung und Auswertung von Unterrichtseinheiten LA A 4/ C 3 2 SWS, Mi 17-19, GW 2, B 2180	U.Kurth NN (PL) E.Claus- Schmiechen (PL)

Bibelwissenschaft (PA/PV 2.1)

9-307	S	Endzeitvorstellungen in der Bibel und im Judentum der hellenistisch- römischen Zeit LA 2.1 2 SWS, Mo 8-10, GW 2, B 2180	H.Schulz
9-316	V/Ü	Christentum im Römischen Reich LA 2.1 3 SWS, Di 10-13, GW 2 B 2180	H.Kippenberg

- 9-308 V Profeten, profetische Bewegungen und profetische Literatur H.Schulz
LA 2.1
2 SWS, Mo 10-12, GW 2, B 2180
- 9-319 Ü Jesus – Sophia ein weisheitliches – weibliches Gottesbild im Neuen Testament A.Strotmann (LB)
LA 2.1
2 SWS, Do 8-10, GW 2, B 2180

Kirchengeschichte und Geschichte des Christentums (PA/PV 2.2)

- 9-301 S Politischer Katholizismus 1848-1938: Gesellschaftliche Ordnungsvorstellungen und soziale Bewegung K.Greussing
LA 2.2
2 SWS, Do 13-15, GW 2, B 2180
- 9-325 Ü Konflikte im Bereich Kirche/Staat in beiden deutschen Staaten 1965-1990 D.Koch (LB)
LA 2.2
2 SWS, Mo 15-17, GW 2, B 2180
- 9-316 V/Ü Christentum im Römischen Reich H.Kippenberg
LA 2.2
3 SWS, Di 10-13, GW 2, B 2180

Systematische Theologie/Sozialethik/Religionsphilosophie (PA/PV 2.3)

- 9-302 V Der Gottesgedanke in Kants „Kritik der Urteilskraft“ und seinen Spätschriften U.Kurth
LA 2.3
2 SWS, Do 17-19, GW 2, B2180
- 9-309 S Welche Bedeutung hat die Rechtsethologie für die Religionswissenschaft ? H.Schulz
LA 2.3
2 SWS, Di 10-12, Gw 1, B 1140
- 9-312 S Der Absolutheitsanspruch des Christentums J.Lott
Konzeptionen
„christlicher pluralistischer Religionstheologien“
LA 2.3
2 SWS, Di 15-17, GW 2, B 2180
- 9-322 Ü Grundbegriffe christlicher Anthropologie St.Scheld(LB)
LA 2.3
2 SWS, Mo 17-19, Mo 17-19, GW 2, B 2190
- 9-616 Ü Lorenzer: Das Konzil der Buchhalter V.Schürmann
LA 2.3
2 SWS, Di 10-12, GW 1, B 1120
- 9-618 Ü Die Frage nach dem Sinn. Einführung in die Fragestellung bei Platon C.Bickmann (LB)
LA 2.3
2 SWS, Do 17-19, GW 2, A 2270

Religionswissenschaften (PA/PV 2.4)

8-720	Ü	Durkheims Funktionalismus: über soziale Arbeitsteilung, Regeln der soziologischen Methode. Die Elementaren Formen des religiösen Lebens LA 2.4 2 SWS, Mi 13-15, GW 2, B 1090	R.Billerbeck
8-822	Ü	Luhmann über Religion,Moral,Recht und Erziehung LA 2.4 2 SWS, Di 17-19, GW 2, B 1090	D.Krause
8-824	Ü	Weibliche Moral. Die Kontroverse um eine weibliche Ethik LA 2.4 2 SWS, Mo 10-12, GW 2, B 1090	I.Ostner
9-616	Ü	Lorenzer: Das Konzil der Buchhalter LA 2.4 2 SWS, Di 10-12, GW 1, B 1120	V.Schürmann
9-300	S	Islamische Staatskonzeptionen LA 2.4 2 SWS, Do 10-12, GW 2, A 2320	K.Greussing
9-301	S	Politischer Katholizismus 1848-1938: Gesellschaftliche Ordnungsvorstellungen und soziale Bewegung LA 2.4 2 SWS, Do 13-15, GW 2, B2180	K.Greussing
8-931	Ü	Feministische Strömungen in amerikanischen Religionsgemeinschaften: Der Einfluß der Frauenbewegungen und feministischer Theorien in unterschiedlichen Religionsgemeinschaften der amerikanischen Gesellschaft LA 2.4 3 SWS, Di 10-13, GW 1, A 0160	B.Wallisch-Prinz
9-315	S	Einführung ins Judentum II: Zur Entwicklung im 19. und 20. Jahrhundert LA 2.4 2 SWS, Do 15-17, GW 2, B 2180	S.Offe
9-326	Ü	<u>MaqLu</u> oder „Verbrennungen“ LA 2.4 2 SWS, Blockseminar vom 10 bis 13.Juni 1993	G.Jonker (LB)
9-323	Ü	„Fluchten – Exorzismus – Mystizismus“ LA 2.4 2 SWS, Vorphspr.: am 28.5.93, 15-19, GW 2 Block 25.6.93, 15-21, 26.6.93, 10-19, GW 2	G.Franger (LB)
9-327	Ü	Inzesttheorien II LA 2.4 2 SWS, Block	E.Alber (LB)

9-304	S	Göttinnen-Verehrung in Indien LA 2.4 2 SWS, Di 15-17, GW 1, B 2050	B.Luchesi
9-318	Ü	Gelebtes Judentum heute LA 2.4 2 SWS, Di 11-13, GW 2, B 2900	B.Barslai
9-328	Ü	Einführung in die altägyptische Religion LA 2.4 2 SWS, Fr 13-17, GW 2, B 2180, 14-tägig, Beginn 16.4.93	A.Endrueit (LB)

Religionspädagogik (PA/PV 2.5)

9-303	S	Ästhetik und Religionspädagogik LA 2.5 2 SWS, Do 19-21, GW 2, B 2180	U.Kurth
9-331	Ü	Lehrplanbezogene Themen im Religionsunterricht der Primarstufe (mit Hospitationen) LA 2.5 2 SWS, Di 17-19, GW 2, A 2150	U.Kurth
8-824	Ü	Weibliche Moral. Die Kontroverse um eine weibliche Ethik LA 2.5 2 SWS, Mo 10-12, GW 2, B 1090	I.Ostner
9-330	Ü	Vorbereitung, Planung und Auswertung von Unterrichtseinheiten LA 2.5 2 SWS, Mi 17-19, GW 2, B 2180	U.Kurth NN (PL) E.Claus-Schmiechen (PL)
9-332	Ü	Auswertung des Schulpraktikums LA 2.5 2 SWS, Mi 17-19, GW 1, B 2150	M.Spieß
9-305	S	Wundergeschichten im Religionsunterricht Auslegungen, Unterrichtsentwürfe, kreative Ansätze LA 2.5 2 SWS, Do 10-12 GW 1, B 2150	M.Spieß
9-306	Ü	Fremdenhass statt Nächstenliebe? Soziale Themen im Religionsunterricht LA 2.5 2 SWS, Di 17-19, GW 2, B 2180	M.Spieß
9-313	S	Die Welt der Religionen in Religionsunterricht und Erwachsenenbildung -didaktische und methodische Zugänge- LA 2.5/ 2.7 2 SWS, Mi 15-17, GW 1, B 0100	J.Lott

9-314	S	Jugend und Religiosität. I. Lebensphase „Jugend“. Pluralisierung und Individualisierung. Aspekte sozialisationstheoretischer Jugendforschung unter religionspädagogischer Perspektive. LA 2.5 2 SWS, Mi 13-15, GW 1, B0100	J.Lott
12-155	VP	Vorprojekt – „Möglichkeiten in Krisen“ LA 2.5 2 SWS,D 13-15, GW 2, A 3540	O.Preuß J.Lott

Sprachen

9-340	K	Latein I 4 SWS, Mo 12-13, GW 2, B 2180 Mi 14-17, GW 2, B 2180	I.Hagemann (LB)
9-341	K	Latein – Lektürekurs III Zur Vorbereitung auf das Latinum : Sallust 2 SWS, Mo 13-15, GW 2, B 2180	I.Hagemann (LB)
9-342	K	Hellenistisches Griechisch I 3 SWS, Mi 17-20, GW 1, B 2140	R.Mainz (LB)
9-343	K	Altgriechisch I 3 SWS, Mo 17-20, GW 2, B 2180	R.Mainz (LB)
9-344		IWRIT-Neuhebräisch II und V 4 SWS, Do 18-20, GW 1, B 2150 Do 16-18, GW 1, B 2150	I.Hermann (LB)
9-345	K	Hebräisch III 2 SWS, Mi 8-10, ZB B 0511	H.Hensel (LB) NN (T)
9-346	K	Chinesisch IV 4 SWS, Di und Do 19-21, GW 2, B 2180	H.Hong (LB)
9-351	T	Wissenschaftsenglisch II 4 SWS, n.V.	K.Uhl (T)
9-317	K	Einführung ins Koptische II 3 SWS, n.V.	H.Kippenberg
10-314	K	Einführung ins Sanskrit 2 SWS, Do 17-19, GW 2, B 3230	J.Bechert
10-313	K	Altgriechische Lektüre mit sprachwissenschaftlichen Erläuterungen 2 SWS, Di 15-17, MZH 7210	J.Bechert

Studiengang Philosophie

Professorinnen/Professoren

- HEGSELMANN, Rainer, Dr. phil., Professor
Philosophie
Ansbacher Straße 24, ,2800 Bremen 1, Telefon 356501
GW 2, A 2390, Telefon -3034
Sprechzeiten: Di 16.00-17.00 Uhr
- PASTERNAK, Gerhard, Dr. phil., Professor
- siehe Fachbereich 10 -
- SANDKÜHLER, Hans Jörg, Dr. phil., Professor
Philosophie
Am Kastanienhof 84, 2800 Bremen 33
GW 2, A 2010, Telefon -2152
- STÖCKLER, Manfred, Dr. phil., Professor
Philosophie (Theoretische Philosophie – Naturphilosophie
und Philosophie der Naturwissenschaften)
Hinter dem Gartel 28, 2860 Osterholz-Scharmbeck,
Telefon (04791)59809
GW 2, A 2140, Telefon – 3686

Wissenschaftliches Personal

- KNATZ, Lothar, Dr. phil., wiss. Assistent
Edition und Herausgabe der philosophischen Tagebücher F.W.J.Schellings
GW 2, A 2380, Telefon -3222
- MEHRTENS, Arnd, Dr. phil., wiss. Mitarbeiter
Philosophie
Fasanenstraße 8, 2854 Stotel, Telefon (04744) 5162
- SCHRAVEN, Martin, Dr. phil., wiss. Assistent
- SCHÜRSMANN, Volker, Dr. phil., wiss. Assistent
Geschichte der Philosophie
Karl-Peters-Straße 62, 2800 Bremen 1, Telefon 395918
GW 2, A 2011, Telefon -3221

PHILOSOPHIE

Veranstaltungen, die für mehrere Fachgebiete der Philosophie gelten, sind mehrfach aufgeführt. Die genaueren Angaben finden sich bei der Erstnennung. Soweit nicht vor Semesterbeginn durch Aushang anders angekündigt, beginnen alle Lehrveranstaltungen in der ersten Semesterwoche.

I. EINFÜHRUNGEN IN DIE THEORETISCHE PHILOSOPHIE

9-600	Einführung in die Wissenschaftstheorie der Naturwissenschaften Vorlesung 2SWS HF §4.3 NF §3.3 A/M/H Mi 17-19, GW2 B1400	M.Stöckler + Tutorium
9-601	Einführung in die theoretische Philosophie: Analytische Philosophie des Geistes Vorlesung 2SWS HF §4.2,3 NF §3.2,3 A/M/H Do 10-12, GW2 B1400	H.J.Sandkühler + Tutorium

II. THEORETISCHE PHILOSOPHIE

9-602	Introduction to Pragmatism Vorlesung/Seminar 2SWS HF §4.2,3 NF §3.2,3 A/M/H Do 13-17, 14-tägig, GW1 B0100	R.A.Mall
9-600	Einführung in die Wissenschaftstheorie der Naturwissenschaften	M.Stöckler
9-601	Einführung in die theoretische Philosophie: Analytische Philosophie des Geistes	H.J.Sandkühler
9-603	Logik II Seminar 3SWS HF §4.1 NF §3.1 A/M/H Di 15-18, GW1 B1210	A.Mehrtens
10-3010	Natur- und Sprachphilosophie im 16.Jhdt. Seminar 2SWS HF §4.1,2 NF §3.1,2 M/H Do 15-17, GW2 A2210	W.Wildgen
9-604	Die Newtonsche Physik und das mechanistische Weltbild Seminar 2SWS HF §4.5 NF §3.5 A/M/H Fr 13-17, 14-tägig, GW2 B1700	Chr.Westphal (LB)
9-605	Lebenswelt und Weltall – Zur Hermeneutik des wissenschaftlichen Weltbilds Seminar 2SWS HF § 4.5,8 NF §3.5,8 H Mo 13-15, MZH 7250	M.Stöckler
9-606	Die Philosophie der Vorsokratiker Seminar 2SWS HF §4.2 NF §3.2 A/M/H Mo 10-12, GW1 B1090	M.Stöckler

9-607	Hegel: Phänomenologie des Geistes, Vorrede Lektürekurs 4SWS HF §4.2 NF §3.2 A Di 8-12, GW1 B1090	G.Pasternack
9-608	Hegel: Wissenschaft der Logik III Seminar 2SWS HF §4.4 NF §3.3 M/H Fr 10-12, GW1 B2140	G.Pasternack
9-609	Methodenlehre der Historiographie der Philosophie Oberseminar 4SWS HF §4.2,3 H Do 14-18 14-tägig, GW1 B1090	H.J.Sandkühler
9-610	Schellings Weltalter-Philosophie II Seminar 2SWS HF §4.2 NF 3.2 M/H s. Aushang	L.Knatz (LB)
9-611	Allgemeine Theorie der Wissenschafts- geschichte. Eine Einführung. Seminar 2SWS HF §4.3 NF §3.3 A/M/H Mi 10-12 vom 12.5.-2.6.93, GW1 B0100	R.Mocek (LB)
9-622	Discussions in the Phenomenological Movement. Husserl's Transcendental Idealism and its Opponents Seminar 1SWS HF §4.2,3 NF §3.2,3 M/H Mi 9-13 GW2 A2010 vom 7.4-21.4	J.Rozenvalds

III. EINFÜHRUNG IN DIE PRAKTISCHE PHILOSOPHIE

9-612	Einführung in die Moralphilosophie Vorlesung 2SWS HF §4.7 NF §3.7 A Mo 13-15, GW2 B1410	R.Hegselmann Tutorium
-------	---	--------------------------

IV. PRAKTISCHE PHILOSOPHIE

9-613	H.Arendt: Eichmann in Jerusalem / Das Urteilen. Zur politischen Philosophie der Urteilsfähigkeit und des Verbrechens gegen die Menschlichkeit Seminar 3SWS HF §4.10 NF §3.10 A/M/H Mi 13-16, GW1 B1210	H.J.Sandkühler
9-612	Einführung in die Moralphilosophie	R.Hegselmann
9-614	Die Sozialphilosophie des Kritischen Rationalismus Seminar 2SWS HF §4.10 NF §3.10 A/M/H Mo 15-17, GW2 B1410	R.Hegselmann
9-615	Die Auseinandersetzung um den Neokognitivismus Oberseminar 2SWS HF §4.7 NF §3.7 H (persönliche Anmeldung) Di 17-19, GW2 A4250	R.Hegselmann

9-616	Lorenzer: Das Konzil der Buchhalter Seminar 2SWS HF §4.9,10 NF §3.9,10 M/H Di 10-12, GW1 B1120	V.Schürmann (LB)
9-617	Plessner: Lachen und Weinen Seminar 2SWS HF §4.8 NF §3.8 A Di 13-15, GW1 B1090	V.Schürmann (LB)
9-618	Die Frage nach dem Sinn. Einführung in die Fragestellung bei Platon Seminar 2SWS HF §4.2 NF §3.2 A/M Do 17-19, GW2 A2270	C.Bickmann (LB)
10-1401	Kunstphilosophisches Colloquium: Grund- begriffe und Konzepte ästhetischer Theorie Seminar 2SWS HF §4.6 NF §3.6 H Mo 15-17, 14-tägig, GW1 B2240	Th.Metscher
9-619	Michel Foucaults ethische Wende: Sexualität und Wahrheit, Band 2 und 3 Seminar 2 SWS HF §4.7,8 NF §3.7,8 M/H Fr 15-18 14-tägig, GW2 A2090	H.-D.Gondek (LB)
10-7016	Michel Foucault Seminar 2SWS HF §4.3 NF §3.3 H Di 8-10, GW2 A2210	P.Bürger

V. LEKTÜREKURS

9-607	Hegel: Phänomenologie des Geistes, Vorrede	G.Pasternack
-------	---	--------------

VI. GESCHICHTE DER PHILOSOPHIE

9-602	Introduction to Pragmatism	R.A.Mall
10-3010	Natur- und Sprachphilosophie im 16.Jhdt.	W.Wildgen
9-606	Die Philosophie der Vorsokratiker	M.Stöckler
9-607	Hegel: Phänomenologie des Geistes, Vorrede	G.Pasternack
9-609	Methodenlehre der Historiographie der Philosophie	H.J.Sandkühler
9-610	Schellings Weltalter-Philosophie II	L.Knatz (LB)
9-618	Die Frage nach dem Sinn. Einführung in die Fragestellung bei Platon	C.Bickmann (LB)

VII. PROJEKT „Sprache und Verstehen, Grundprobleme der Hermeneutik“

10-4301	Die innere Form der Sprache (Projekt „Sprache und Verstehen, Grundprobleme der Hermeneutik“) Seminar 3SWS HF §4.1 NF §3.1 H Mo 10-12.30, GW2 A2210	L.Paul
10-4300	Projekt-Plenum „Sprache und Verstehen, Grundprobleme der Hermeneutik“ Plenum 3SWS HF §3.3, §9.4 M/H Mi 15.30-18, GW1 A0080	L.Paul G.Reich (PL) R.Leusing (PL)
9-605	Lebenswelt und Weltall – Zur Hermeneutik des wissenschaftlichen Weltbilds	M.Stöckler

VIII. LATEIN

9-620	Latein-Kurs zur Vorbereitung auf das Latinum 4SWS Fr 15-19	B.Wollenweber (LB)
-------	--	-----------------------

Veranstaltungen des ZENTRUM PHILOSOPHISCHE GRUNDLAGEN DER WISSENSCHAFTEN:

9-621	Kausale Morphologie und Entwicklungsdenken (Roux, Driesch u.a.) Vorlesung 2SWS HF §4.5 NF §3.5 A/M/H Fr 10-12 vom 14.5.-4.6.93, GW1 B0100	R.Mocek (LB)
-------	---	--------------

Studiengang Kulturwissenschaften**Professorinnen/Professoren**

- DRÖGE, Franz, Dr. phil., Professor
Kommunikationswissenschaft unter bes.Berücksichtigung publizistischer Medien
GW 2, A 4260, Telefon -2197
Sprechzeiten: Do 13.00--14.00 Uhr
- DUERR, Hans Peter, Dr. phil., Professor
Ethnologie und Kulturgeschichte
GW 2, A 2520, Telefon -4323
- EMMERICH, Wolfgang, Dr. phil., Professor
- siehe Fachbereich 10 -
- MARZAHN, Christian, Dr. phil., Professor
- siehe Fachbereich 12 -
- MÜLLER, Michael, Dr. phil., Professor
- siehe Studiengang Kunst -
- NADIG, Maya, Dr. phil., Professorin
Europäische Ethnologie
Kuhsenbarg 6A, 2802 Ottersberg
GW 2, A 2523, Telefon -2945
Sprechzeiten Mo 10.00 Uhr, Voranmeldung bei Frau Guth, GW 2,
B 2630, Telefon -4697
- RICHARD, Jörg, Dr. phil., Professor
Spielpädagogik unter Berücksichtigung des Rollenspiels mit dem Schwerpunkt
Elementar- und Primarbereich
Admiral-Brommy-Weg 11, 2820 Bremen 70, Telefon 627949
GW 2, A 2500, Telefon -2566
- RICHTER, Dieter, Dr. phil., Professor,
Kritische Literaturgeschichte und literaturwissenschaftliche Methodenlehre
Großbeerenstraße 35, 2800 Bremen, Telefon 230593
GW 2, A 2490, Telefon -3046
- WALTZ, Matthias, Dr. phil., Professor
- siehe Fachbereich 10 -

Wissenschaftliches Personal

ALSHEIMER, Rainer, Dr. phil., Akad.Direktor
Arbeitsstelle Internationale Volkskundliche Bibliographie
Holler Straße 3, 2800 Bremen 1, Telefon 701769
Gw 2, B 2420, Telefon -2580
Sprechzeiten Di 10.00-12.00 Uhr

BOULBOULLÉ, Guido, Dr. phil., wiss. Mitarbeiter
- siehe Studiengang Kunst -

FOITZIK, Doris, wiss. Mitarbeiterin

KAUFMANN, Margit, wiss. Mitarbeiterin

STOLLMANN, Rainer, Dr. phil., Wiss. Assistent
Kulturwissenschaft
Uhlandstraße 5, 2800 Bremen, Telefon 341388
GW 2, B 2810, Telefon -3187

MAGISTERSTUDIENGANG KULTURWISSENSCHAFT

Vorlesungen

9-100	Die Geschichte der großen Katastrophen. Von der Sintflut bis AIDS (mit 1-stündigem Lektürkurs)	D.Richter
	2 SWS, Do 17-20, GW 2, B 1410	
10-7017	„Kommunikation“ bei Niklas Luhmann und Jacques Lacan.	M.Waltz
	2 SWS, Di u. Do 12-13, GW 2, A 2090	

Grundstudium

Kulturtheorie

9-101	Was ist europäische Ethnologie? (Einführungsveranstaltung mit Tutorium)	M.Nadig
	2 SWS, Fr 9-11, GW 2, B 3030	
9-102	Geschlechtssymmetrische Gesellschaften	A.Lauser
	2 SWS, Mo 14-16, GW 1, C 0040	
9-103	Zu Konstruktionen des Anderen in der Ethnologie II	M.Kaufmann (LB)
	2 SWS, Mi 10-12, GW 1, B 1090	

Kulturgeschichte

9-104	Hogarths moralische Bilderzählungen	G.Boulboulé
	2 SWS, Mi 14-16, UB Studio 1	
9-105	Die Erforschung fremder Gesellschaften. Von der Reise zur teilnehmenden Beobachtung	A.Lauser
	2 SWS, Mo 16-18, GW 1, C 0040	
9-106	Einführung in die Religionsethnologie	H.P.Duerr (und Tutorien)
	2 SWS, Do 15-17, MZH 1400 (Senatssaal)	
8-360	Geschichte der ersten italienischen Frauenbewegung	E.Dickmann
	2 SWS, Di 15-17, GW 2, B 1170	
10-4207	Handschriften des 16.-19. Jahrhunderts mit Leseübungen	G.Knoll (LB)
	2 SWS, Mi. n.V.	
8-211	Mittelalterliche Handschriften	G. Knoll (LB)
	2 SWS, Mi, n.V.	
9-139	Die Volkssage von Ahasver dem Ewigen Juden	M. Wambach (LB)
	2 SWS, siehe Aushang	

Empirische Kulturforschung

9-107	Einführung in die Kommunikationswissenschaft 3 SWS, Mi 13-16, GW 1, C 0190	F.Dröge (und Tutorien)
9-430	Kunst- und Fernsehrezeption 2 SWS, Fr 10-12, GW 2, B 3900	H. Krüger
9-126	Essen unterwegs 2 SWS, Di 13-15, GW 1, A 0160	R. Alsheimer
9-108	Veranstaltungseinheit „Afrika“ Die Schiffbrüchigen der Kultur 2 SWS, Mo 17-19, GW 2, A 2210	H.Ulferts (LB) (und Tutorium)
9-109	Einführung in die Sprache und Kultur der EWE-Völker 2 SWS, Fr 16-18, GW 2, A 2370	Apedjinou (LB)
9-137	Volkkultur auf dem Weg in die industrielle Moderne – Ausgewählte Aspekte 2 SWS, 14tägig, Di 14-18, GW 1, B 1110	K. Maase (LB)

Kulturarbeit

9-110	Kulturmanagement 2 SWS, Beginn 27.04., 16.00 Raum siehe Aushang	Bachinger(LB)
9-111	Theaterproduktion 2 SWS, Mi 14-16, Uni-Theater	J.Richard (und Tutorium)
12-157	Freundschaft als nichterzieherische Beziehung 2 SWS, siehe Aushang Fachbereich 12	O.Preuß
9-112	25 Jahre Tanztheater in Bremen 2 SWS, Mi 12.30-15, GW 2, A 4021	Schlicher (LB)
9-455	Praktische Medienarbeit: Spielfilm-Miniaturen I (Begrenzte Teilnehmerzahl) 6 SWS, Mi 16:30-19:30 und Arbeitsgruppen n.V. GW 2, B 3850	I.Schenk (mit Tutorien)
9-113	Kultursponsoring 2 SWS, Mo 17-19, GW 2, B 2880	H.-A.Kruse (LB)
9-114	Kommunale Kulturarbeit in Kleinstädten 2 SWS, Do 15-17, GW 1, C 0040	Emigholz (LB)
8-432	Theaterexperiment als Kulturmodell am Beispiel des polnischen Zentrums für Theaterpraktiken in Gordziemice 2 SWS Blockveranstaltung (siehe Aushang FB 8)	J. Rzepa (LB)

Hauptstudium (Fachkomponenten in Klammern)**Projekte**

9-115	<u>Vorprojekt:</u> <u>Kultur und Technik:</u> Zur Konstitutionslogik der Gegenwartskultur (Medien, Kunst/Architektur, Kulturanthropologie) 4 SWS, Do 14-18, GW 2, B 3850	F.Dröge M.Müller
9-116	Die Frage nach dem Subjekt II 2 SWS, Fr 8-10, GW 2, A 2370	A.Drygala (LB)
9-117	<u>Projekt:</u> 3. Projektsemester <u>Hebamme – damals und heute.</u> (Kulturanthropologie, Alltags- und Popularkultur) 4 Std. mit Feldforschung 2 Std. Theorie, 2 Std. Auswertung 4 SWS, Mo 9-13, GW 2, B 3230	M.Nadig R.Hampe (LB) B.Duden (LB)
9-118	Mythen und Riten zur Geburt (mit Dia- Projektion) 2 SWS, siehe Aushang	R.Hampe (LB)
9-119	Zur Geschichte der Geburtshilfe 2 SWS, Do 14-16, GW 1, B 1131	B.Duden (LB)
9-120	<u>Projekt: Komik (2. Projektsemester)</u> (LW, Spiel/Theater, Medien) Plenum 2 SWS, Fr 10-12, GW 1, A 0150	J.Richard R.Stollmann
9-121	Seminar zur Theorie und Geschichte der Komik 3 SWS, Do 14-17, GW 2, B 2880	J.Richard R.Stollmann
9-122	Seminar zur Theorie und Geschichte der Komik 3 SWS, Do 10-13, GW 2, B 1580	J.Richard R.Stollmann
9-123	Komödienspiel (II) 3 SWS, Mi 17-20, Uni-Theater	J.Richard
9-124	Moderne, Film, Lachen: Über Aspekte des komischen Films von Chaplin bis Monty Python II 3 SWS, Mo 15-18, GW 2, B 1400	W.Bock (LB)
9-125	<u>Projekt: Kulturgeschichte im Museum</u> Sachen im Kulturhistorischen Museum III (Alltags- und Popularkultur, Kulturanthropologie) - Ausstellung zum Thema Tabak in Zusammenarbeit mit dem Bremer Landesmuseum 4 SWS, Mi 9-13, GW 2, B 3850	A.Hauser (LB) R.Alsheimer

9-127	Exkursion: Germanisches Nationalmuseum Nürnberg (5 Tage) Di 9-10 (Vorbereitung) GW 2, B 2180	A.Hauser (LB) R.Alsheimer
9-136	<u>Projekt: Kulturgeschichte des menschlichen Körpers</u> (1. Projektsemester) (Kulturanthropologie, Alltags- und Popularkultur)	H.P. Duerr H. Wiese (LB)
9-133	Ethnologie und Kulturgeschichte des menschlichen Körpers 6 SWS, Mi 16-20, GW 1, C 0190; Do 13-15, MZH 1400 (Senatssaal)	H.P. Duerr
9-134	Kultur – Körper – Sexualität. Die Bedeutung von körperlicher und sexueller Erfahrung im Kulturvergleich 2 SWS, Do 13-15, GW 2, B 1632	H. Wiese (LB)

Einzelveranstaltungen

9-128	Die Resonanz der Reisen des Kolumbus in der deutschen Literatur II (Fortsetzung von WS 1992/93, Neuzugänge möglich) 3 SWS, Do 11-13, GW 1, B 1131	D. Richter
9-129	Theater heute (Spiel/Theater) (mit Exkursion) 2 SWS n.V.	J.Richard
9-130	Niklas Luhmann (Medien) 2 SWS, Do 17-19, GW 2, A 3540	M.Waltz
9-131	Kultur, Ethnie, Subjekt II (Kultur- anthropologie) 2 SWS, Fr 11-13, GW 2, B 3030	M.Nadig
9-132	Klassische und moderne Öffentlichkeits- theorien (Medien) 2 SWS, Do 11-13, GW 1, B 1050	F.Dröge
9-429	„Der Affe Gottes“ – zur Entstehung und Bedeutung des Films von Karl Fruchtmann (Medien) 2 SWS, Di 15-17 GW 2, B 3790	K.Fruchtmann (LB)
10-4400	Filmgeschichte: Analyse ausgewählter NS-Filme 1939-1945 (Medien) 3 SWS, Mo 15-18, GW 2, A 4021	S.Lowry (LB)
10-8004	Filmgeschichte: Untersuchung ausgewählter Filme von M.Antonioni (Medien) 3 SWS, Mi 13-16, GW 2, B 3850	I.Schenk

10-7016	Michel Foucault (Kulturanthropologie, LW) 2 SWS, Di 8-10, GW 2, A 2210	P.Bürger
9-416	Barockes Welttheater (mit Exkursion) (Kunst/Architektur) 3 SWS, Fr 9-12, GW 2, B 3850	G.Boulboulé M.Zeiss (LB)
9-138	Colloquium zur Kulturwissenschaften Deutschland-Forschung (Alltags- und Popularkultur, Kulturanthropologie) 2 SWS, Di 9-13 (14 tägig) UB 3020	W.Emmerich
10-4303	Lektürekurs: Friedrich Nietzsche, Frühe Schriften (auch im Projekt „Hermeneutik“) (LW) 2 SWS, Mi 13-15, GW 2, A 2320	W.Emmerich
10-4214	Interviewliteratur zum Leben in der DDR 2 SWS, Di 10-13 (14-tägig), GW 1, B 2100	J.Schröder (LB)
10-1401	Kulturphilosophisches Colloquium: Grundbegriffe und Konzepte ästhetischer Theorie (LW) 1 SWS, Mo 15-17 (14 tägig), GW 1, B 2240	T.Metscher
10-6102	Die Berichterstattung in den deutschen Medien über das südliche Afrika (Medien) 3 SWS, Fr 10-13, GW 2, A 2210	W.Dahle
10-4402	Die Manipulationstheorie und der Einsatz der Medien in der faschistischen Propaganda (Medien) 2 SWS, Fr 13-15, GW 2, A 2320	W.Leyerer (LB)
10-4213	Faschismustheorie – Examenskolloquium (Nur nach Anmeldung) (LW) 2 SWS, Di 16-18, GW 1, B 2010	W.Dahle
10-4212	Das Bild des Faschismus in der Literatur und den Sprachwörterbüchern (LW) 2 SWS, Di 13-15, GW 1, B 1210	W.Dahle Fritsche (PL)
10-724	Colonisation et décolonisation – l'exemple de l'Afrique „francophone“ II (Kulturanthropologie) 4 SWS, Fr 10-14, GW 2, B 1580	H.Ulferts (LB)
8-824	Weibliche Moral. Die Kontroverse um eine geschlechtsspezifische Ethik. (Kulturanthropologie) 2 SWS, Mo 10-12, GW 2, B 1090	I.Ostner
8-252	Bismarck-Mythos in der Weimarer Republik (LW, Medien) 2 SWS, Mo 13-15, GW 2, B 2150	L.Machtan

8-825	Geben und Nehmen im Lebensverlauf (Alltags- und Popularkultur) 2 SWS, Mo 13-15, GW 2, B 1090	P.Boy I.Ostner
9-135	Die Situation von Kindern heute: ein interkultureller Vergleich (Alltags- und Popularkultur) 2 SWS, siehe Aushang	Hengst (LB)
12-150	Zwischen den Generationen (Kulturanthropologie) 2 SWS, Mi 15-17, siehe Fachbereich 12	J.Beck
12-170	„Jeder ist seines Glückes Schmied.“? Glück, Zeit und Bildung (Alltags- und Popularkultur) 3 SWS, Di 15-18, siehe Fachbereich 12	J.Beck
11-	Africa in the Post Cold War: Problems and Prospects (Kulturanthropologie) 2 SWS, Mi 15-17, siehe Fachbereich 11	T.Medhanie
9-420	Das lebende Bild als Ab-Bild Von Der Goethe-Zeit bis zum frühen Film 2 SWS, Beginn 05.04., 14-18, GW 2, B 3900	M. Reissberger (LB)
10-4308	Über die Vagheit sprachlicher Zeichen in Texten. Grundbegriffe der Semantik und Semiotik. 2 SWS, Di 13-15, GW 2, A 2320	H. Kreye
9-422	Der weibliche Akt (Kunst) 2 SWS, 14tägig, Fr 13-17, GW 2 B 3850	M. Fend
12-311	Mit den Sinnen leben – Über die Unfreiheit der Sinne, Verelendung und eine Ökonomie des Lebens (Kulturanthropologie) 2 SWS, Mo 17-19, GW 2, B 2890	A. Keil
12-436	Frauenbildung im europäischen Wandel. Zum Problem von Chancengleichheit und Geschlechterdifferenz 2 SWS, Mo 12-14, GW 2, A 3540	M. Friese (LB)

Studiengang Kunst

Professorinnen/Professoren

BUDDEMEIER, Heinz, Dr. phil., Professor

Kommunikationstheorie, Medienforschung, Ästhetik
Saarbrückener Straße 36, 2800 Bremen 1
GW 2, B 2792, Telefon -3133

DUWE, Gert, Professor

Bildende Kunst und Didaktik der Kunsterziehung, Kunstgeschichte
Wullweide 10, 2800 Bremen 33, Telefon 259470
GW 2, B 2800, Telefon -3145

JÜRGENS-KIRCHHOFF, Annegret, Dr. phil., Vertretungsprofessorin

Ästhetische Theorie
Wibbelstraße 9, 4400 Münster, Telefon (0251)273041
GW 2, B 2790, Telefon -3146

MATTHIES, Klaus, Professor im Ruhestand

Kunstpädagogik – Visuelle Kommunikation einschl. der audiovisuellen Medien
Blöckenweg 14, 2730 Zeven-Brüttendorf, Telefon (04281)7090

MÜLLER, Michael, Dr. phil., Professor

Kunst- und Architekturgeschichte
Mathildenstraße 96, 2800 Bremen 1, Telefon 78573
GW 2, B 2780, Telefon -3147/-3027

NUTBOHM, Hans-Walter, Professor im Ruhestand

Bildende Kunst, Didaktik der Kunstpädagogik, Kunstgeschichte
Schwalbenweg 10, 2863 Ritterhude, Telefon (04292)9332

Wissenschaftliches und künstlerisches Personal

BOULBOULLÉ, Guido, Dr. phil., wiss. Mitarbeiter

Kunst- und Kulturgeschichte
Carl-Schurz-Straße 41, 2800 Bremen, Telefon 3499749
GW 2, B 2780, Telefon -3144

KNOOP, Ute, Lehrkraft für besondere Aufgaben

KRÜGER, Holger, wiss. Mitarbeiter

Kunst
Bütower Straße 13A, 2820 Bremen 77, Telefon 631607
GW 2, B 2791, Telefon -3445

SCHENK, Irmbert, Dr. phil., Dozent/Lehrkraft für besondere Aufgaben

Audiovisuelle Massenkommunikation; Produktionspraxis Film/Fernsehen
GW 2, B 2580, Telefon -3025

STEINFORTH, Harm, Dr. phil., Akad.Rat, Lehrkraft für besondere Aufgaben

Medienpraxis mit den Schwerpunkten technischer Vermittlung und Didaktik
der audiovisuellen Medien
Sternwartestraße 4a, 2804 Lilienthal, Telefon (04298)1233
GW 2, A 4190, Telefon -2191

Technisches Personal

DOHR, Reinhard

Kunstpädagogische Druckwerkstatt, GW 2, B 1071, Telefon -2003/3005

HERMES, Christel

Kunstpädagogisches Fotolabor, GW 2, B 3840, Telefon -3087

LEHRAMTSSTUDIENGANG KUNSTPÄDAGOGIK MAGISTER-NEBENFACH KUNSTGESCHICHTE

Die für das Magister-Nebenfach anerkannten Veranstaltungen sind mit **Ma** ausgewiesen.

PROJEKT: Kunst und Politik

9-400	PP/ EX	1. Projektsemester anerkannt für Lehramt (Lernfeld 1), alle Semesterstufen, alle Schulstufen 2 SWS, Di 11-13, B 3850, GW 2	H. Buddemeier
9-401	AV	Der soziale Organismus als Gesamtkunstwerk (Joseph Beuys), Teil II, anerkannt für Lehramt (Lernfeld 1), Ma, alle Semesterstufen, alle Schulstufen, 4 SWS, Mo 10-13, und nach Vereinbarung, GW 2, B 3850	H. Buddemeier K. Flau (LB)
9-402	K	Die Objekte des Hugo Kükelhaus – theoretische und praktische Annäherungen anerkannt für Lehramt (Lernfeld 1), Ma, fpA, alle Semesterstufen, alle Schulstufen, 2 SWS, Di 13-15, GW 2, B 3790	M. Duderstadt (LB)
9-403	AV	Politische Kunst der zwanziger Jahre anerkannt für Lehramt (Lernfeld 1), Ma, alle Semesterstufen, Schulstufen S1, S2, 2 SWS, Do 17.30-19, GW 2, B 3850	G. Boulboullé
9-404	AV	Ästhetische Theorie und politisches Interesse. Bertolt Brecht über die bildenden Künste anerkannt für Lehramt (Lernfeld 1), Ma, mittlere und höhere Semester, Schulstufen S1, S2, 2 SWS, Di 9-11, GW 2, B 3850	Frau A. Jürgens- Kirchhoff
9-407	K	Land Art. Bewahren – Aneignen – Zerstören? anerkannt für Lehramt (Lernfeld 1), alle Semesterstufen, alle Schulstufen, 3 SWS, Di 15-18, GW 2, B 3900	Frau Chr. Breyhan (LB)
9-408	K	Politische Aktionskunst Ansätze. Entwicklungen anerkannt für Lehramt (Lernfeld 1), alle Semesterstufen, alle Schulstufen, 3 SWS, nach Vereinbarung	N.N. (LB)
9-409	AV	Infotainment. Das Verhältnis von Politik und Medien im Projekt Kunst, anerkannt für Lehramt (Lernfeld 2), alle Semesterstufen, alle Schulstufen, 3 SWS, Mi 14-17, GW 2, B 3790	H. Buddemeier u. Tutoren
9-410	K	Bildhaftes Aktionstheater anerkannt für Lehramt (Lernfeld 1), alle Semesterstufen, alle Schulstufen, 3 SWS, Mo, 17-22, GW 2, B 3790	G. Staug (LB)

PROJEKT: Kunst und Humanismus in den Niederlanden vom 15. bis 17. Jahrhundert (3. Projektsemester)

9-411	PP	Kunst und Humanismus in den Niederlanden vom 15. bis 17. Jahrhundert Künstlerische, historische, geistesgeschichtliche und pädagogische Aspekte anerkannt für Lehramt (Lernfeld 1), Ma, alle Semesterstufen, alle Schulstufen, 2 SWS, Di 15-17, GW 2, B 3850	G. Duwe L. Roth
9-412	V	Die Plastik und die Architektur in den Niederlanden des 15. bis 17. Jahrhunderts anerkannt für Lehramt (Lernfeld 1), Ma, alle Semesterstufen, alle Schulstufen, 2 SWS, Di 10-12, Kl. Hörsaal	G. Duwe
9-413	S	Kunstgeschichtliche Zusammenhänge und Analysen an ausgewählten Werken der Malerei anerkannt für Lehramt (Lernfeld 1), Ma, alle Semesterstufen, alle Schulstufen, 2 SWS, Do 10-12, GW 2, B 3850	G. Duwe
9-414	S	Auswertung einer Unterrichtseinheit anerkannt für Lehramt (Lernfeld 1), mittlere und höhere Semesterstufen, Schulstufen S1, S2, 2 SWS, Do 8-10, GW 2, B 3790	G. Duwe
9-456	S	Leistung, Leistungsmessung, Leistungsbewertung, Zensur und Zeugnis in der Schule anerkannt für Lehramt (Lernfeld 1,2,3), P, alle Semesterstufen Schulstufen S1, S2,, SWS 2, Di 13-15, B 3850	

PROJEKT: „documenta“ (3. Projektsemester)

9-415	PP	Auswertung von Unterrichtseinheiten im Projekt „documenta“(3. Projektsemester) anerkannt für Lehramt (Lernfeld 1,2,3), alle Semesterstufen, alle Schulstufen, 3 SWS, Do 10-13, GW 2, B 3790	M. Müller G. Boulboullé Frau K. Einhaus (PL) M. Zeiss (PL)
-------	----	--	---

EINZELVERANSTALTUNGEN (Geschichte, Theorie, Didaktik)

9-416	AV/ EX	Barockes Welttheater (mit Exkursion) anerkannt für Lehramt (Lernfeld 1,2), Ma, höhere Semesterstufen, Schulstufen S1, S2, 3 SWS, Fr 9-12, GW 2, B 3850	G. Boulboullé
9-405	AV	Ästhetik und Gewalt anerkannt für Lehramt (Lernfeld 1,2), Ma, höhere Semesterstufen, Schulstufen S1, S2, 2 SWS, Mo 13.30-15, GW 2, B 3850	Frau A. Jürgens-Kirchhoff

9-406	AV	Darstellungen arbeitender Frauen in der bildenden Kunst und Fotografie des 19. und 20. Jahrhunderts anerkannt für Lehramt (Lernfeld 1,2), Ma, alle Semesterstufen, Schulstufen S1, S2, 2 SWS, Mo 17-19, GW 2, B 3850	Frau A. Jürgens-Kirchhoff
9-417	AV	Museumspädagogik (mit Übungen in der Bremer Kunsthalle) anerkannt für Lehramt (Lernfeld 1), Ma, alle Semesterstufen, alle Schulstufen, 2 SWS, Di 15-17, GW 2, B 3900	Frau A. Jürgens-Kirchhoff
9-418	AV	Übungen vor Originalen der Bremer Kunsthalle – Kunst nach 1945 anerkannt für Lehramt (Lernfeld 1), Ma, alle Semesterstufen, Schulstufen S1, S2, 2 SWS, Fr 10-12, Kunsthalle Bremen	A. Kreul (LB)
9-419	AV	Übung vor Originalen der Bremer Kunsthalle anerkannt für Lehramt (Lernfeld 1), Ma, alle Semesterstufen, Schulstufen S1, S2, 2 SWS, Fr 10.30-12.30, Kunsthalle Bremen	W. Athenstädt (LB)
9-420	AV	Das lebende Bild als Ab-Bild: Von der Goethezeit bis zum frühen Film anerkannt für Lehramt (Lernfeld 1,2), Ma, alle Semesterstufen, alle Schulstufen, 2 SWS, erstmals Mo 5. April 14-18, danach n.V., (Blockveranstaltungen) GW 2, B 3900	Frau M. Reissberger (LB)
9-421	AV	Probleme der Kunst der 20er Jahre. Subjektivität und Öffentlichkeit. anerkannt für Lehramt (Lernfeld 1) alle Semesterstufen, alle Schulstufen, 2 SWS, Mo 10-12, GW 2, B 3900	Frau R. Wöbke-meier (LB)
9-422	AV	Der weibliche Akt anerkannt für Lehramt (Lernfeld 1), Ma, alle Semesterstufen, Schulstufen S1, S2, 2 SWS, Fr 13-17 (vierzehntäg.) GW 2, B 3850	Frau M. Fend (LB)
9-423	AV/ EX	Großstadtdarstellungen in der modernen Malerei (mit Exkursion) anerkannt für Lehramt (Lernfeld 1), Ma, alle Semesterstufen, Schulstufen S1, S2, 2 SWS, Mi 13-15, GW 2, B 3900	Frau B. Hartmann (LB)
9-424	AV	Die Kultur des Impressionismus anerkannt für Lehramt (Lernfeld 1), Ma, alle Semesterstufen, alle Schulstufen, 2 SWS, Mi 16-18, Studio I, UB, 4. Eb.	B. Küster (LB)
9-425	AV	Regionalismus in der Architektur – von Schinkel bis Gropius, anerkannt für Lehramt (Lernfeld 3), Ma, alle Semesterstufen, alle Schulstufen, 2 SWS, Mo 15-17, GW 2, B 3790	N. Aschenbeck (LB)

9-426	K/ EX	Design zwischen Funktionalismus und Postmoderne Exkursion Hamburg, Museum für Kunst und Gewerbe anerkannt für Lehramt (Lernfeld 3), Ma., alle Semester- stufen, Schulstufen S1, S2, 2 SWS, Do 13-15, GW 2, B 3790	R. Meyer (LB)
9-409	AV	Infotainment Das Verhältnis von Politik und Medien anerkannt für Lehramt (Lernfeld 2), alle Semesterstufen, alle Schulstufen, 3 SWS, Mi 14-17, GW 2, B 3790	H. Buddemeier und Tutoren
9-428	S	Filmgeschichte: Untersuchung ausgewählter Filme von M. Antonioni anerkannt für Lehramt (Lernfeld 2), Ma, mittlere und höhere Semesterstufen, alle Schulstufen, 3 SWS, Mi 13-16, GW 2, B 3850	I. Schenk
9-429	S	„Der Affe Gottes“ – zur Entstehung und Bedeutung des Films von Karl Fruchtmann anerkannt für Lehramt (Lernfeld 2), Ma, alle Semester- stufen, alle Schulstufen, 2 SWS, Di 15-17, GW 2, B 3790	K. Fruchtmann (LB)
10-4400	S	Filmgeschichte: Analyse ausgewählter NS-Filme 1939-1945 anerkannt für Lehramt (Lernfeld 2), Ma, mittlere und höhere Semesterstufen, alle Schulstufen, 3 SWS, Mo 15-18, Filmraum A 4021	S. Lowry (LB)
9-430	AV	Kunst- und Fernsehrezeption – Substantielles vs. Flüchtliges? anerkannt für Lehramt (Lernfeld 1,2), Ma, mittlere und höhere Semesterstufen, alle Schulstufen, 2 SWS, Fr 10-12, GW 2, B 3900	H. Krüger (LB)
9-431	AV	Zur Ästhetik des Films: Der suchende Blick des Betrachters (Bresson, Straub, Angelopoulos) anerkannt für Lehramt (Lernfeld 3), Ma, alle Semesterstufen, Schulstufen S1, S2, 3 SWS, Di 15-18, GW 2, A 4021	K.H. Wölke (LB)
9-457	K	Exemplarische Bildbetrachtungen anerkannt für Lehramt (Lernfeld 1), alle Semesterstufen, Schulstufen S1, S2, 2 SWS, Mo 15-17, GW 2, B 3850	H. Buddemeier Frau U. Amtrup (PL)

KÜNSTLERISCH-PRAKTISCHE VERANSTALTUNGEN

An den Praxiskursen können nur Studierende des Lehramtsfaches Kunstpädagogik teilnehmen.

ZEICHNEN

9-432	K	„Die Zeichnung als Medium künstlerischer Aneignung“ anerkannt für Lehramt (Lernfeld 1), fpA, alle Semesterstufen, alle Schulstufen, 3 SWS, Mi 10.30-13.30, GW 2, B 3790	R. Koch (LB)
9-433	K	Zeichnen für Fortgeschrittene anerkannt für Lehramt (Lernfeld 1), fpA, alle Semesterstufen, alle Schulstufen, 4 SWS, Mo 10-14.00, GW 2, B 3790	Frau Y. Feindura (LB)
9-434	K	Zeichnen, Kurs II – „Skizzen und Entwürfe“ anerkannt für Lehramt (Lernfeld 1), fpA, alle Semesterstufen, alle Schulstufen, 4 SWS, Di 9-13, GW 2, B 3800	H. Preißing (LB)
9-435	K	Zeichnen, Malen, Collagieren... (für die Primarstufe) anerkannt für Lehramt (Lernfeld 1), fpA, alle Semesterstufen, alle Schulstufen, 4 SWS, Do 10-14, GW 2, B 3800	Frau U. Knoop (LB)

MALEREI

9-436	K	Malerei, Anfänger anerkannt für Lehramt (Lernfeld 1), fpA, alle Semesterstufen, alle Schulstufen, 4 SWS, Mo 10-14, GW 2, B 3800	H. Preißing (LB)
9-437	K	Malerei I anerkannt für Lehramt (Lernfeld 1), fpA, alle Semesterstufen, alle Schulstufen, 4 SWS, Mi 14-18, GW 2, B 3800	W. Rupprecht (LB)
9-438	K	Malerei für Fortgeschrittene anerkannt für Lehramt (Lernfeld 1) fpA, alle Semesterstufen, alle Schulstufen, 4 SWS, Mo 15-19, GW 2, B 3800	Frau Y. Feindura (LB)
9-439	K	Malerei II, anerkannt für Lehramt (Lernfeld 1) fpA, alle Semesterstufen, alle Schulstufen, 4 SWS, Mi 10-13, GW 2, B 3800	W. Rupprecht (LB)
9-440	K	Realisierung eigener Ideen in freier Malerei anerkannt für Lehramt (Lernfeld 1) fpA, alle Semesterstufen, alle Schulstufen, 4 SWS, Fr 14-18, GW 2, B 3800	J. Paesler (LB)

- | | | | |
|-------|---|---|--------------------|
| 9-441 | K | Ausdrucksformen der Moderne:
Assemblage und Environment
(Praktisch-kritische Auseinandersetzungen anhand von
(Beispielen und eigenen Versuchen.)
anerkannt für Lehramt (Lernfeld 1), fpA,
alle Semesterstufen, alle Schulstufen, 4 SWS, 15-19,
GW 2, B 3790 | F. Schellhase (LB) |
| 9-442 | K | Einführung in die Malerei
anerkannt für Lehramt (Lernfeld 1), fpA,
alle Semesterstufen, alle Schulstufen, 3 SWS,
Di 10-13, GW 2, B 3790 | A. Heimbucher (LB) |

DRUCK

- | | | | |
|-------|----------|--|------------------|
| 9-443 | K | Experimentelle Verfahren im manuellen Siebdruck
anerkannt für Lehramt (Lernfeld 2), fpA,
alle Semesterstufen, alle Schulstufen, 8 SWS,
Di.14-22, GW 2, B 0 100 | W. Hainke (LB) |
| 9-444 | AV/
K | Die Radierung als Mittel künstlerischer Gestaltung –
Theoretische Analysen und praktische Realisation
anerkannt für Lehramt (Lernfeld 1), fpA,
alle Semesterstufen, alle Schulstufen, 4 SWS,
Do 15-19, GW 2, B 0 100 | H. Degenaar (LB) |
| 9-445 | K | Möglichkeiten der Fotografie im Bereich der Serigrafie
anerkannt für Lehramt (Lernfeld 2), fpA,
alle Semesterstufen, alle Schulstufen, 4 SWS,
Do 8.30-12, GW 2, B 0 100 | R. Dohr |
| 9-446 | K | Vom Entwurf zum Druck (Grundkurs)
anerkannt für Lehramt (Lernfeld 2), fpA,
alle Semesterstufen, alle Schulstufen, 4 SWS,
Mo 8.30-12, GW 2, B 0 100 | R. Dohr |

SKULPTUR

- | | | | |
|-------|---|--|---------------------|
| 9-447 | K | Bronzeguß-Wachsausschmelzverfahren
anerkannt für Lehramt (Lernfeld 1), fpA,
alle Semesterstufen, alle Schulstufen, 4 SWS,
Fr 14-18, A 0140/45 | Adr. v.d. Ende (LB) |
| 9-448 | K | Arbeiten aus Holz – Skulpturen und Plastiken, Objekte
und Installationen
anerkannt für Lehramt (Lernfeld 1), fpA
alle Semesterstufen, alle Schulstufen, 4 SWS,
Do 16-20, GW 2, AO 140/45 | M. Duderstadt (LB) |

MEDIENPRAXIS: FOTO / VIDEO

9-449	K	Fotografie I anerkannt für Lehramt (Lernfeld 2), fpA, alle Semesterstufen, Schulstufen S1, S2, 4 SWS, Mo 10-14, GW 2, B 3840	Frau Chr. Hermes
9-450	K	Aktfotografie anerkannt für Lehramt (Lernfeld 2), fpA, alle Semesterstufen, Schulstufen S1, S2, 4 SWS, Do 10-13.30, GW 2, B 3840 u.B 3900	Frau Chr. Hermes
9-451	K	Fotografie als autonomes Ausdrucksmittel (II) anerkannt für Lehramt (Lernfeld 2), fpA, mittlere und höhere Semesterstufen, alle Schulstufen, 4 SWS, Do 13-17, GW 2, B B 3900 u. B 3840	E. Hoenen (LB)
9-452	K	Stilmittel in der Fotografie Licht- und Schatteninseln als Kompositionsbestandteile (II) anerkannt für Lehramt (Lernfeld 2), fpA, mittlere und höhere Semesterstufen, alle Schulstufen, 4 SWS, Do 17-21, GW 2, B 3840 und B 3900	E. Hoenen (LB)
9-454	AV	Medienwerkstatt (Teilnahme nur mit Vorkenntnissen) anerkannt für Lehramt (Lernfeld 2), fpA, alle Semesterstufen, alle Schulstufen, 3 SWS, Fr 10-13, GW 2, A 4021	H. Steinforth
9-455	AV	Praktische Medienarbeit: Spielfilm-Miniaturen, I, begrenzte Teilnehmerzahl anerkannt für Lehramt (Lernfeld 2), fpA, alle Semesterstufen, alle Schulstufen, 6 SWS, Mi, 16.30-19.30, GW 2, B 3850	I. Schenk mit Tutoren

Studiengang Musik

Professorinnen/Professoren

- BRECKOFF, Werner, Dr. phil., Professor
Funktion und Theorie musikalischer Bildung
Feldhausen 48, 2804 Lilienthal, Telefon (04298)1488
GW 2, A 4800, Telefon -3091
- KLEINEN, Günter, Dr. phil., Professor
Systematische Musikwissenschaft und Musikpädagogik
Humboldtstraße 187, 2800 Bremen 1, Telefon 75490
GW 2, A 4700, Telefon -3191
- LEMMERMANN, Heinz, Dr. phil., Professor im Ruhestand
Musik und ihre Didaktik
- MÄVERS, Klaus, Professor
Musik und Didaktik der Musik, Spielpädagogik
Tettenbornstraße 15, 2800 Bremen, Telefon 2449093
GW 2, A 4710, Telefon -3097
- RIEGER, Eva, Dr. phil., Professorin
Historische Musikwissenschaft
Feldbergring 9, 3433 Neu Eichenberg, Telefon (05504)1066
GW 2, A 2521, Telefon -3424

Wissenschaftliches und künstlerisches Personal

- KOCH-RAPHAEL, Erwin, Dipl.-Tonm., Lehrkraft für besondere Aufgaben
Komposition, Analyse, Musiktheorie, Klangexperimente, experimentelles Musiktheater
Hagenauerstraße 28, 2800 Bremen 1, Telefon 3499738
GW 2, A 4310, Telefon -3536
- KREUTZ, Gunter, M.A., wiss.Mitarbeiter
Musikpsychologie und neue Technologien
Alwinenstraße 31, 2800 Bremen 1, Telefon 703288
GW 2, A 2521
- LIEBERG, Andreas, Lehrkraft für besondere Aufgaben
Instrumentalunterricht Gitarre
Keplerstraße 28, 2800 Bremen 1, Telefon 78647
GW 2, A 4310, Telefon -3536
- LÜDERWALDT, Andreas, Dr. phil., Lehrbeauftragter
- MÄVERS, Hella, Lehrkraft für besondere Aufgaben
Instrumentalunterricht (Klavier) und Schulpraktisches Klavierspiel
Straßburger Straße 47, 28800 Bremen 1, Telefon 3499689
GW 2, A 4310, Telefon -3536

MÖLLER, Stephan, Lehrkraft für besondere Aufgaben

Klavier-Einzelunterricht

Lindenhofstraße 53, 280 Bremen 21, Telefon 615648

GW 2, A 4310, Telefon -3536

OSTENDORF, Jens-Peter, Lehrkraft für besondere Aufgaben

Musik

Holländische Reihe 9, 2000 Hamburg 50, Telefon (040)3901841

GW 2, A 4310, Telefon -3536

WOLTER, Gerd, Lehrkraft für besondere Aufgaben

Instrumentalunterricht Klavier

Winterstraße 17, 2800 Bremen 1, Telefon 353434

GW 2, A 4310, Telefon -3536

Institut für Musikpädagogik – Lehrangebote im Sommersemester 1993

Lehramtsstudiengang Musik

**Projekt: S „Frau und Musik – Geschlechterverhältnisse
in Kunst und Kultur“
(1. Projektsemester)**

9-500	S	Planung von Unterrichtseinheiten alle Schulstufen, 2 SWS, Mi 13-15, GW 2, A 4460	E.Rieger Galette- Seidel(PL)
9-501	S	Komponierende Frauen im 19. Jahr- hundert,für Lehramt und Magister, 2 SWS, Do 13-15, GW 2, A 4490,	E.Rieger
9-514	S	Die Komponistin Sofia Gubaidulina 2 SWS, Do 15-18 (14tägig), GW 2, A 4460	D.Redepenning

Projekt: „Reisen“ (3. Projektsemester)

12-214	PP	Reisen als Thema im Unterricht Musik und K/M/S, M,H, P, 2 SWS Di 8-10, Raum und Gebäude wird Aushang bekanntgegeben.	W.Breckoff C.Forytta M.Polzin u. PL
9-503	AV	Durchführung und Auswertung von Unterrichtseinheiten im Projekt Reisen Musik,D/K/M/S, M,H, P 2 SWS, Di 10-12, GW 2, A 4430	W.Breckoff R.Bruegmann (PL) U.Knoop (LfbA)
9-504	AV	Singen, Spielen und Musikmachen in der Primarstufe, zugelassen auch für Nicht-Projekt- teilnehmer, MU, LB Ästhet.Erz., fpA, fwA, P, 2 SWS, Di 13-15, GW 2, A 4430	W.Breckoff W.Torkel (PL)
9-505	AV	Musikunterricht in der Primarstufe Ästhetische Erziehung, fpA u. fwA,m, h, P, 2 SWS, Mo 15-17, GW2, A 4430	L.Scherf (LB)

Einzelveranstaltungen

9-506	S	Richard Wagner, Werk und Wirkung am Beispiel des Parsifal, - für Lehramt und Magister – Mu, alle Schulstufen und alle Semester- stufen, 2 SWS, Di 10-12, GW 2, A 4490 (mit Exkursion)	G.Kleinen
9-507	S	Auge und Ohr. Musikrezeption über Film und Fernsehen - für Lehramt und Magister – 2 SWS, Mi 14-16, GW 2, A 4490 alle Schulstufen, alle Semesterstufen	G.Kleinen G.Kreutz (WiMi)
9-508	S	Musikalische Begabung und Ent- wicklung, - für Lehramt und Magister – Mu, alle Semester und Schul- stufen, 2 SWS, Mi 16-18, GW 2, A 4490,	G.Kleinen
9-509	S	Zum gegenwärtigen Diskussionsstand in der Musikpädagogik - für Lehramt und Magister, Mu, alle Schulstufen und Semester- stufen, anerkannt für EGW – , 2 SWS, Fr. 10-12, GW 2, A 4460	G. Kleinen
9-510	S	Einführung in die Musikwissenschaft II Renaissance und Frühbarock, - für Lehramt und Magister –, 2 SWS, Do 10-12, GW 2, A 4490	E. Rieger
9-511	S	Interpretationsvergleiche: Klaviermusik (mit Gehörbildungsübungen) - für Lehramt und Magister –, 2 SWS, Fr. 10-12, GW 2, A 4490	E.Rieger
9-512	S	Stilepochen der Musikgeschichte Mu, alle Schulstufen und Semester- stufen, 2 SWS, Do 15-17, GW 2, A 4490	W. Breckoff
9-513	S	Aktuelle Fragen der Musikdidaktik geeignet für Examenkandidaten und Doktoranden, Mu, alle Semesterstufen, H, 2 SWS, Mo n.V.	W. Breckoff
9-514	S	Die Komponistin Sofia Gubaidulina 2 SWS, Do 15-18 (14tägig), GW 2, A 4460	D. Redepenning (LB)
9-516	S	Aspekte des Tanzens von Monteverdi bis Mozart 2 SWS, Di 10-12, GW 2, Raum A 4320	M.Schrape (LB)

9-517	Ch	Chor (Teilnahme für Lehramtsstudierende über 3 Semester dringend empfohlen) offen für alle; alle Schul- und alle Semesterstufen; 2 SWS, Do 12.45-14.15, GW 2, A 4330	N.N.
9-518		Universitätsorchester, offen auch für Nicht-Studierende 2 SWS, Mi 19.30-21.30, Senatssaal, Mehrzweckhochhaus 1400	N.N.
9-519	K	Schulpraktisches Gitarrenspiel: Lieder verschiedener Völker MU, Primarstufe, 2 SWS, Mi 14.00, GW 2, A 4430	A.Lieberg
9-520	K	Schulpraktisches Gitarrenspiel: Liedbegleitung von Jazz-Standards 2 SWS, Mi 15.30, GW 2, A 4330	A.Lieberg
9-521	K	Schulpraktisches Instrumental- spiel: Kammermusik 2 SWS, n.V.,	Chr.Galka (LB)
9-522	K	Schulpraktisches Instrumental- spiel: klavierbegleitete Kammer- musik, 2 SWS, n.V.,	U.Weißenfels (LB)
9-523	K	Schulpraktisches Klavierspiel Chorbegleitung in verschiedenen Stilrichtungen (Alte Musik, Dur/moll, Spiritual/Pop), Improvisation zur Bewegungserziehung für zukünftige Lehrer der Primarstufe und der Sek. I, ab 5 Sem., P,S1,S2, Mo 9-13 u.Mi 9-10.15, GW 2, A 4460	U.Görsch (LB)
9-524	K	Schulpraktisches Klavierspiel Pop, Jazz etc. GW 2, Fr. A 4590	D.Kirstein (LB)

Grundausbildung

9-525	K	Theorie II alle Schulstufen, 2 SWS, Mi 11.30-13.00, GW 2, A 4450	J.P.Ostendorf (LfbA)
9-526	T	Allgemeine Musiklehre MU, fwA, Anf., alle, 2 SWS, n.V. siehe Aushang	N.N. Tutorium

9-527	K	Theorie IV 3. Semester, 2 SWS, Mi 10.00-11.30, GW 2, A 4450	J.P.Ostendorf (LfbA)
9-528	K	Analyse I 2.-4. Semester, 2 SWS, Mi 13.00-14.30, GW 2, A 4450	J.P.Ostendorf (LfbA)
9-529	K	Grundkurs Analyse II 2 SWS, Di 13.30-15, GW 2, A 4490	E.Koch- Raphael(LfbA)
9-530	K	Theorie II Gruppe A (begrenzte Teilnehmerzahl) 2 SWS, Mo 10-11.30, GW 2, A 4450	E.Koch- Raphael(LfbA)
9-531	K	Theorie II Gruppe B (begrenzte Teilnehmerzahl) 2 SWS, Mo 11.30-13, GW 2, A 4450	E.Koch- Raphael(LfbA)
9-532	K	Theorie IV Gruppe A (begrenzte Teilnehmerzahl) 2 SWS, Mo 8.30-10, GW 2, A 4450	E.Koch- Raphael(LfbA)
9-533	K	Theorie IV Gruppe B (begrenzte Teilnehmerzahl) 2 SWS, Di 8.30-10, GW 2, A 4460	E.Koch- Raphael(LfbA)
9-534	K	Rhythmik und Klangexperimente (Grundausbildung) MU, alle Semester und Schulstufen, 2 SWS, Mo 17-18.30, GW 2, A 4430	D.Heinsohn (LB)
9-536	K	Klangexperimente mit schulprak- tischem Akzent, MU, ab 3. Sem., P, Sek II, 2 SWS, Di 12-13.30, GW 2,	U.Görsch (LB) A 4430
9-537	K	Harmonielehre für Gitarrist/innen 2 SWS, Mi 17.00, GW 2, A 4330	A.Lieberg (LfbA)

Fachpraktische Schwerpunkte

Produktion

9-538	K	„Elektroakustische Klangsynthese an Computern“ (begrenzte Teilnehmerzahl), höhere Semester, 2 SWS, Mo 13.30-15, GW 2, A 4450 und Musiklabor 2	E.Koch- Raphael (LfbA)
9-539	K	Instrumentation (3. Fortsetzungssem.) ab 5. Semester, 2 SWS, Di 10, GW 2 A 4450	J.P.Ostendorf (LfbA)
9-540	K	Harmonielehre spezial. Schwer- punkt Analyse bzw. Produktion, 2 SWS, Di 13.30, GW 2, A 4450	J.P.Ostendorf (LfbA)

9-541	K	Filmmusik (3. Semester) zugleich Schwerpunkt Analyse, alle Schulstufen, 2 SWS, Di 15, GW 2, A 4450	J.P.Ostendorf (LfbA)
9-542	K	Komposition – Realisation (Fortsetzungssemester) ab 5. Semester, alle Schulstufen, 2 SWS, Di 16.30, GW 2, A 4450	J.P.Ostendorf (LfbA)
9-543	K	Komposition offen für HfK MU, 2 SWS, Mi 14.30, GW 2, A 4450	J.P.Ostendorf (LfbA)
9-544	K	Komposition offen für HfK (begrenzte Teilnehmerzahl) Realisation elektroakustischer Kom- positionen (nur für Fortgeschrittene, keine Grundausbildung) Anmeldung und Terminabsprahe: Mo 5.4.1993, 15.30, GW 2, A 4450 MU, fwA, fpA, A, 2 SWS, Mo 15.30-17, GW 2, A 4450, und HfK (n.V.)	E.Koch- Raphael(LfbA)

Analyse

9-545	K	Aktuelle Musik „Schmetterlinge und lauter Blech: Ruhestörung!“ 2 SWS, Di 12-13.30, GW 2, A 4460 (offen für HfK und Magister)	E.Koch- Raphael(LfbA)
9-546	K	„Symphonie in der Krise: SonatenDenken bei Schumann und Brahms“ (Schumanns IV. und Brahms II. Symphonie) MU, fwA, fpA, M,H, S1,S2, 2 SWS, Di 10-11.30, GW 2, A 4460 (offen für HfK und Magister)	E.Koch- Raphael(LfbA)
9-547	K	Zeitgenössisches Musiktheater (offen für alle Schulstufen, Magister, HfK) MU, 2 SWS, Di 12.00, GW 2, A 4450	J.P.Ostendorf (LfbA)

Musik und Bewegung

9-548	K	Zeit – Raum – Klang Elemente darstellender Präsenz MUS, fpA, SP, M,H, S1, S2, 2 SWS, Fr 11-13, GW 2, A 4430	M.Monaco (LB)
-------	---	--	---------------

9-549	K	Musik und Bewegung unter therapeutischem Aspekt, Mo, 9-11.15, GW 2, A 4430	A.Bolte (LB)
9-550	K	Grundlagen der tänzerischen Bewegungserziehung MU, fpA, SP, M,H, alle, 2 SWS, Zeit und Ort: siehe Aushang	D.Klau-Emken (LB)

Leitung von Gruppenmusikern

9-551	K	Chorleitung alle Semester; alle Schulstufen 2 SWS, Mi 10.30-12.00, GW 2, A 4430	A.Müller-Nanninga (LB)
9-552	K	Chorleitung höhere Semester, alle Schulstufen; 2 SWS, Do 10-12, GW 2, A 4330	N.N.

Populärmusik

9-553	K	Bandprojekte (Anfänger und Fortgeschrittene) Alle Instrumente, Spielen und Verstehen alle Semesterstufen, alle Schulstufen, 6 SWS, Mi 11-16, GW 2, Musiklabor 1	M.Pogoda (LB)
9-554	K	Ensemblespiel: Leitung und Beratung von Popgruppen, MU, SP, M,H, alle Schulstufen, 2 SWS, Mo 13.30-15, 15.30-17, GW 2, A 4343	D.Heinsohn (LB)
9-555	K	Leitung von Jazz- u. Pop-Ensembles Fr 9.30-11, GW 2, Musiklabor 1	H.Kämper (LB)
9-556	K	Harmonielehre und Arrangement der Jazz- und Populärmusik, Teil I, Mo 10-11.30, GW 2, A 4490 und Mo 12.00, GW 2, A 4110	H.Schmadtke (LfbA)

Magisternebenfach Musikwissenschaft/Musikpädagogik

Grundausbildung Musiktheorie

9-557	K	Musiktheorie für Lehramt und Magister (Gehörbildung, Allg. Musiklehre, Tonsatz) Magister und Lehramt/Primarstufe 2 SWS, Mi 10.30-12, GW 2, A 4320	U.Brockes (LB)
-------	---	---	----------------

9-558	K	Musiktheorie I für Lehramt Primarstufe und Magister (Gehörbildung, allgemeine Musiklehre, Tonsatz) MU, fpA, P, 2 SWS, Do 13-15, GW 2, A 4430,	U.Rasch (LB)
9-559	K	Musiktheorie II für Lehramt Primarstufe und Magister (Gehörbildung, allgemeine Musiklehre, Tonsatz) MU, fpA, P, 2, Do 15-16, GW 2, A 4430	U.Rasch(LB)

Schwerpunkte: siehe Lehramtsangebote

**Einzelveranstaltungen der Lehramtsausbildung,
die für Magister anerkannt sind**

9-501	S	Komponierende Frauen im 19. Jahr- hundert, 2 SWS, Do 13-15, GW 2, A 4490	E.Rieger
9-510	S	Einführung in die Musikwissenschaft II, Renaissance und Frühbarock, 2 SWS, Do 10-12. GW 2, A 4490	E.Rieger
9-511	S	Interpretationsvergleiche: Klaviermusik 2 SWS, Fr 10-12, GW 2, A 4490	E. Rieger
9-506	S	Richard Wagner, Werk und Wirkung am Beispiel des Parsifal, Mu, alle Schulstufen und alle Semesterstufen, 2 SWS, Di 10-12, GW 2, A 4490 (mit Exkursion)	G.Kleinen
9-507	S	Auge und Ohr. Musikrezeption und Fernsehen, 2 SWS, Mi 14-16, GW 2, A 4490 alle Schulstufen, alle Semesterstufen	G.Kleinen G.Kreutz (WiMi)
9-508	S	Musikalische Begabung und Entwicklung Mu, alle Semesterstufen, alle Schul- stufen, 2 SWS, Mi 16-18, GW 2, A 4490,	G.Kleinen
9-509	S	Zum gegenwärtigen Diskussionsstand in der Musikpädagogik Mu, alle Schulstufen und Semester- stufen, 2 SWS, Fr. 10-12, GW 2, A 4460, anerkannt für EGW	G.Kleinen

Instrumental- und Vokalausbildung

Klavier

K	Einzelunterricht,	H. Mävers (LB)
K	Einzelunterricht,	St.Möller (LfbA)
K	Einzelunterricht,	G.Wolter (LfbA)
K	Einzelunterricht,	Chr. Abt (LB)
K	Einzelunterricht,	D. Bakke (LB)
K	Einzelunterricht,	C. Birkholz (LB)
K	Einzelunterricht,	P. Boschin (LB)
K	Einzelunterricht,	U. Brockes (LB)
K	Einzelunterricht,	J. Busse (LB)
K	Einzelunterricht,	G. Deckert (LB)
K	Einzelunterricht,	K. Dehning (LB)
K	Einzelunterricht,	U. Dehning (LB)
K	Einzelunterricht,	B. Romann (LB)
K	Einzelunterricht,	A. Scholl (LB)
K	Einzelunterricht,	K. Schulz (LB)
K	Einzelunterricht,	M. Sueyoshi (LB)
K	Einzelunterricht,	E. Stütze-Jung (LB)
K	Einzelunterricht,	K. van Tricht (LB)
K	Einzelunterricht,	E. Wagner (LB)
K	Einzelunterricht,	T. Washida (LB)
K	Einzelunterricht,	U. Weißenfels (LB)
K	Einzelunterricht,	W. Wittler (LB)

Gitarre

K	Einzelunterricht,	A. Lieberg(LfbA)
K	Einzelunterricht,	H.-U. Busch (LB)
K	Einzelunterricht,	P. Chopard (LB)
K	Einzelunterricht,	U. Janoschke (LB)
K	Einzelunterricht,	H. Kämper (LB)
K	Einzelunterricht,	H. Schönecker (LB)
K	Einzelunterricht,	D. Scholz (LB)
K	Einzelunterricht,	B. Schnieber (LB)
K	Einzelunterricht,	H. Kumfert (LB)

Stimmbildung und Gesang

K	Einzelunterricht,	I. Bombeck (LB)
K	Einzelunterricht,	J. Brassat (LB)
K	Einzelunterricht,	W. Büssenschütt (LB)
K	Einzelunterricht,	R.Lüke-
		Pfeilstücker(LB)
K	Einzelunterricht,	H. Langosz (LB)
K	Einzelunterricht,	N. Roese (LB)
K	Einzelunterricht,	C. Schirmer (LB)
K	Einzelunterricht,	U. von Kameke (LB)
K	Einzelunterricht,	N.N.

Weitere Zweitinstrumente

Trompete	Einzelunterricht	P. Giron (LB)
Saxophon	Einzelunterricht	E. Petri (LB)
Schlagzeug	Einzelunterricht	A. Langer (LB)
Querflöte	Einzelunterricht	C.Schröder (LB)
Querflöte	Einzelunterricht	S. Busch (LB)
Querflöte	Einzelunterricht	S. Meier (LB)
Violine	Einzelunterricht	F. Mullarkey (LB)
Violine	Einzelunterricht	C. Galka (LB)
Orgel	Einzelunterricht	W. Langosz (LB)
Blockflöte	Einzelunterricht	St. Schrader (LB)
Tuba	Einzelunterricht	V. Harden (LB)
E-Baß/ Kontrabaß	Einzelunterricht	H. Schmadtke (LB)
Fagott	Einzelunterricht	Fr.Warner- Buhlmann(LB)
Klarinette	Einzelunterricht	M. Kratsch
Saxophon	Einzelunterricht	Ch. Hansen
Vibraphon	Einzelunterricht	M.Nishimine
Sitar	Einzelunterricht	T.Purohit-Roy
Querflöte	Einzelunterricht	N.N.

Fachbereich 10 – Sprach- und Literaturwissenschaften

Im Fachbereich 10 – Sprach- und Literaturwissenschaften – sind folgende Studiengänge zusammengefaßt:

- die **Lehramtsstudiengänge** Deutsch, Englisch, Französisch, Deutsch als Fremdsprache;
- die **Magisterstudiengänge im Haupt- und Nebenfach** Linguistik, Deutsche Sprach- und Literaturwissenschaft, Anglistik/Amerikanistik, Romanistik;
- die **Studienelemente für Magisterstudium** Multilinguale und interkulturelle Erziehung sowie Linguistik.

Außerdem sind dem Fachbereich zugeordnet:

- die studienbegleitenden Sprachlehrveranstaltungen für ausländische Studierende;
- der Aufbaukurs Sprecherziehung für Teilnehmer aller Studiengänge der Universität.

Sprecher des Fachbereichs	Raum	Ruf
Prof.Dr.Gerhard Pasternack	GW 2, A 2170	-3671
 Fachbereichsbeauftragte für die Lehre		
Magisterstudiengang Linguistik Prof.Dr.Horst Kreye	GW 2, B 2570	-3035
Lehramtsstudiengang Deutsch und Magisterstudiengang Deutsche Sprach- und Literaturwissenschaft Prof.Dr.Wolfgang Wildgen	GW 2, A 2480	-3148
Lehramtsstudiengang Deutsch als Fremdsprache und Studienelement Multilinguale und interkulturelle Erziehung Prof.Dr.Klaus Liebe-Harkort	GW 2, A 4290	-3189
Lehramtsstudiengang Englisch und Magisterstudiengang Anglistik/Amerikanistik Prof.Dr.Logie Barrow	GW 2, A 4640	-3597
Lehramtsstudiengang Französisch und Magisterstudiengang Romanistik Prof.Dr.Martin Franzbach	GW 2, A 4640	-3032
 Ausländerbeauftragte des Fachbereichs		
Deutsch/Deutsche Sprach- und Literaturwissenschaft/ Deutsch als Fremdsprache Prof.Dr.Klaus Liebe-Harkort	GW 2, A 4290	-3189
Alle anderen Studiengänge des Fachbereichs Prof.Dr.José M.Navarro	GW 2, A 4780	-3190

	Raum	Ruf
Fachbereichssekretärin Dr.Sigrid Kutsupis	GW 2, A 2420	-3022
Geschäftsstelle für den Fachbereichsrat Doerte Schröder, Ilse Scholz	GW 2, A 2470	-3143
Geschäftsstelle für den Magisterprüfungsausschuß Marion Beck	GW 2, B 3730	-2351
Geschäftsstelle für den Promotionsausschuß „Dr.phil.“ Inge Frank	GW 2, B 3040	-2185
Labore		
Audiovisuelle Zentrale	GW 2, A 4050	-3050 -3051
Sprachlabor	GW 2, A 4180	-2190
Leitung des Medienbereichs	GW 2, A 4190	-2191

	Raum	Ruf
Wissenschaftliche Einheiten im Fachbereich 10		
Institut für Allgemeine und Angewandte Sprachwissenschaft		
Prof.Dr.Johannes Bechert	GW 2, A 4760	-3042
Prof.Dr.Horst Kreye	GW 2, B 2570	-3035
Prof.Dr.José M.Navarro	GW 2, A 4780	-3190
Prof.Dr.Francoise Pouradier Duteil	GW 2, A 4620	-3043
Prof.Dr.Karl Heinz Wagner	GW 2, A 4270	-3090
Prof.Dr.Wolfgang Wildgen	GW 2, A 2480	-3148
Privatdozentin Dr.Eva Schoenke		
Lehrbeauftragter Dr.Eberhard Klein		
Lehrbeauftragter Dr.Joachim Liedtke		
Institut für kulturwissenschaftliche Deutschlandstudien		
Prof.Dr.Wolfgang Eichwede	GW 1, C 2010	-2216
Prof.Dr.Wolfgang Emmerich (Sprecher)	GW 2, B 2480	-3048
Prof.Dr.Werner Krogmann	GW 2, A 2520	-3047
Prof.Dr.Wolfgang Müller (Dickinson College, Carlisle, PA, USA)		
Wilfried Grauert	SuUB 3020	-3236
Dr.Frauke Meyer-Gosau	(z.Zt.Berlin)	
Lothar Probst	SuUB 3020	-3236
Dr.Carl Wege	FVG, M 1130	-4558
WE Migrationsforschung, interkulturelle Beziehungen und Auslandsrecht		
Prof.Dr.Dirk Hoerder (Sprecher)	GW 2, A 2400	-2111
Prof.Dr.Klaus Liebe-Harkort	GW 2, A 4290	-3189
Prof.Dr.Francoise Pouradier Duteil	GW 2, A 4620	-3043
Prof.Dr.Karl F.Schumann	FVG, W 0100	-4135
Dr.Klaus Sieveking	GW 2, B 3771	-2734

	Raum	Ruf
– Projekt Bremen und Bremerhaven als Auswanderungshäfen		
Karin Schindler	GW 2, A 4270	-3096
– Projekt Migrantinnen im internationalen Vergleich		
N.N.		
– Projekt Zuwanderung nach Deutschland nach 1945 im internationalen Vergleich		
Manfred Neumann	GW 2, A 4270	-3096
Dr.Valentina Stefanski	GW 2, A 4270	-3096
– Projekt Ausgangskulturen		
Dr.Horst Rößler	GW 2, A 2530	-3411
– Projekt Zweisprachigkeit und kulturelle Identität		
Kirsten Ricker	GW 2, B 3270	-2588
Projektbibliothek		
Marion Schulz	GW 2, B 1720	-4668

Lehrkörper aller Studiengänge des Fachbereichs 10**Professorinnen/Professoren**

BARROW, Logie, Dr.phil., Professor;

Englisch mit dem Schwerpunkt Sozialgeschichte und politische
Landeskunde Großbritanniens unter Einschluß ihrer Didaktik;
Hollerallee 28, 2800 Bremen 1, Telefon 3498366
GW 2, A 4640, Telefon -3597
Sprechzeiten: Di und Mi 17.00 – 18.00 Uhr

BECHERT, Johannes, Dr.phil., Professor;

Linguistik und ihre Didaktik;
Engadiner Straße 48, 2800 Bremen 41, Telefon 423652
GW 2, A 4760, Telefon -3042
Sprechzeiten: Mi 15.00-17.00 Uhr

BÜRGER, Peter, Dr.phil., Professor;

Französische Literaturwissenschaft einschl. ihrer Didaktik,
allgemeine und vergleichende Literaturwissenschaft;
Hans-Thoma-Straße 25, 2800 Bremen 1
GW 2, A 4790, Telefon -3040

DAHLE, Wendula, Dr.phil., Professorin;

Sprach- und Literaturwissenschaft einschl. ihrer Didaktik mit
dem Schwerpunkt Didaktik des Deutschen und Kooperation von
Schule und Hochschule;
Bauernstraße 3A, 2800 Bremen 1
GW 2, B 2370, Telefon -2068

EMMERICH, Wolfgang, Dr.phil., Professor;

Neuere deutsche Literaturgeschichte (Schwerpunkt
20. Jahrhundert) unter besonderer Berücksichtigung der
Kulturgeschichte und Kulturtheorie;
Wachmannstraße 163, 2800 Bremen 1
GW 2, B 2480, Telefon -3048
Sprechzeiten: Di 15.00-16.00 Uhr

FRANZBACH, Martin, Dr.phil., Professor;

Literatur- und Sozialgeschichte Spaniens und Lateinamerikas;
GW 2, A 4640, Telefon -3032
Sprechzeiten: Mo 12.00-13.00 Uhr

GALLAS, Helga, Dr.phil., Professorin;

Deutsche Literaturwissenschaft;
Franziusstraße 7, 2800 Bremen 1, Telefon 3498627
GW 2, A 2570, Telefon -3031

HOERDER, Dirk, Dr.phil., MA., Professor;

Sozialgeschichte der USA;
Fichtenweg 8, 2862 Worpswede 1, Telefon (04792)7206
GW 2, A 4200, Telefon -2111

- JÄGER, Hans Wolf, Dr.phil., Professor;
 Deutsche Literaturgeschichte mit dem Schwerpunkt 16. bis 19. Jahrhundert;
 Hohenlohestraße 22, 2800 Bremen, Telefon 3479833
 GW 2, B 2600, Telefon –3044 – **Forschungssemester -**
- KLAUS; H.Gustav, Dr.phil.; apl.Professor an der Universität Hannover
 Literaturwissenschaft mit dem Schwerpunkt Amerikanische Literaturgeschichte;
 Rückertstraße 11, 2800 Bremen 1
 GW 2, A 4630, Telefon –2074
 Sprechzeiten: Do 12.00-13.00 Uhr und n.V.
- KOCH, Hans-Albrecht, Dr.phil., Honorarprofessor der FU Berlin;
 Leiter der Forschungsstelle für Text-, Überlieferungs- und
 Bildungsgeschichte
 Paschkebergstraße 16, 2815 Langwedel, Telefon (04235) 1876
- KREYE, Horst, Dr.phil., Professor;
 Allgemeine Sprachwissenschaft, Didaktik der deutschen Sprache;
 Neubergedorfer Damm 38g, 2862 Worpswede 1, Telefon (04792) 7466
 GW 2, B 2570, Telefon –3035
 Sprechzeiten: Mi 13.00-14.00 Uhr
- KROGMANN, Werner, Dr.phil., Professor im Ruhestand;
 Literaturwissenschaft mit dem Schwerpunkt Geschichte der
 deutschen Literatur von 1750-1900; Literatur der DDR;
 Paul-Singer-Straße 134, 2800 Bremen 41, Telefon 462429
 GW 2, A 2520, Telefon –3047
 Sprechzeiten: Mo 11.00-12.00 Uhr
- LIEBE-HARKORT, Klaus, Dr.phil., Professor;
 Deutsch als Fremdsprache mit dem Schwerpunkt Unterricht für Türken;
 Lünghauser Straße 38, 2804 Lilienthal-Worphausen, Telefon (04792) 3407
 GW 2, A 4290, Telefon –3189
- MENK, Antje-Katrin, Dr.phil., Professorin;
 Linguistik mit dem Schwerpunkt Deutsch als Fremdsprache;
 Contrescarpe 5, 2800 Bremen 1
 GW 2, A 4281, Telefon –3041 – **Forschungssemester -**
- METSCHER, Thomas, Dr.phil., Professor;
 Literaturwissenschaft einschl. ihrer Didaktik mit dem
 Schwerpunkt englischer und deutscher Literaturgeschichte,
 allgemeine und vergleichende Literaturwissenschaft sowie
 Kulturtheorie und Ästhetik;
 Heidland 15, 2802 Ottersberg 2, Telefon (04293) 665
 GW 2, A 4630, Telefon –2076
- NAVARRO, José M., Dr.phil., Professor;
 Sprachwissenschaft und Theorie des Fremdspracherwerbs mit
 dem Schwerpunkt Spanisch und Katalanisch;
 Sierichstraße 162, 2000 Hamburg 60, Telefon (040) 461562
 GW 2, A 4780, Telefon –3190

- PASTERNAK, Gerhard, Dr.phil., Professor;
Literaturwissenschaft mit dem Schwerpunkt Literatur- und Texttheorie, Methodenlehre;
Feldstraße 35, 2800 Bremen 1, Telefon 72932
GW 2, A 2170, Telefon –3671
Sprechzeiten: Di 12.00-13.00 Uhr
- PAUL, Lothar, Dr.phil., Professor;
Sprachwissenschaft mit den Schwerpunkten Sprachkritik und Sprachdidaktik (Deutsch);
GW 2, A 2560, Telefon –3030
- PETRAT, Gerhardt, Dr.phil., Professor;
Erziehungswissenschaft mit dem Schwerpunkt
Unterricht/Schule, einsch. deren Sozialgeschichte und deren
medienwissenschaftlichen Anteilen;
Parkallee 153, 2800 Bremen 1, Telefon 3491727
GW 2, A 2620, Telefon –2192
- POURADIER DUTEIL, Françoise, Dr.phil., Professorin;
Französische Sprachwissenschaft;
Riensberger Straße 25, 2800 Bremen
GW 2, A 4620, Telefon –3043
- RICHTER, Dieter, Dr.phil., Professor
– siehe Fachbereich 9 –
- SAUTERMEISTER, Gert, Dr.phil., Professor;
Neuere Literaturgeschichte mit dem Schwerpunkt deutsche
Literatur des 19. Jahrhunderts;
Hans-Thoma-Straße 22, 2800 Bremen 1
GW 2, A 2550, Telefon –3029
- STEHL, Thomas, Dr.phil., Professor;
Romanische Philologie/Sprachwissenschaft mit dem Schwerpunkt Italianistik;
GW 2, A 4810, Telefon –3193
Sprechzeiten: n.V.
- STRECKERT, Liese-Lotte, emeritierte Professorin;
Literatur der Moderne und Didaktik des Deutschunterrichts;
Wörther Straße 46, 2800 Bremen, Telefon 443180
- WAGNER, Karl Heinz, Dr.phil., Professor;
Linguistik mit dem Schwerpunkt Englisch;
Augsburger Straße 10, 2803 Weyhe/Leeste, Telefon 892973
GW 2, A 4720, Telefon –3090
- WALTZ, Matthias, Dr.phil., Professor;
Literaturwissenschaft mit dem Schwerpunkt Französisch, Kulturwissenschaften, Kulturtheorie;
Mühlenweg 36, 2800 Bremen, Telefon 259527
GW 2, B 2390, Telefon –2070
- WILDGEN, Wolfgang, Dr.phil., Professor;
Sprachwissenschaft mit dem Schwerpunkt Soziolinguistik;
Waiblinger Weg 16, 2800 Bremen 1, Telefon 373676
GW 2, A 2480, Telefon –3148

Privatdozentinnen/Privatdozenten

- BOEHNCKE, Heiner, Dr.phil.;
Literatur- und Kulturwissenschaft;
Vogelsberger Straße 36, 6474 Ortenberg-Lißberg
- BÖNING, Holger, Dr.phil.;
Geschichte der deutschen Presse und neueren Literatur;
Scharnhorststraße 26, 2800 Bremen 1, Telefon 233687
Deutsche Presseforschung, SuUB 4200, Telefon –3627
- GEHARDT, Hartwig, Dr.phil.;
Neuere deutsche Presse- und Kommunikationsgeschichte;
Clüverstraße 24, 2807 Achim, Telefon (04202) 82102
SuUB 4220, Telefon –3653
- GÖTZE, Karl Heinz, Dr.phil.;
Neuere deutsche Literaturgeschichte und Literaturwissenschaft;
Grüneburgweg 137, 6000 Frankfurt/M. 1
- KERKHOFF, Ingrid, Dr.phil.;
Literaturwissenschaft der USA mit Einschluß ihrer Sozial- und Mediengeschichte;
Waldstraße 19, 5231 Steimel, Telefon (02684) 3944
- SCHOENKE, Eva, Dr.phil.;
Sprachwissenschaft (Schwerpunkt Textlinguistik) und Didaktik
der deutschen Sprache;
Hartlaubstraße 29, 2800 Bremen 33, Telefon 253246
- SCOTTI-ROSIN, Michael, Dr.phil.;
Romanische Philologie mit dem Schwerpunkt Sprachwissenschaft;
Im Münchefeld 9, 6500 Mainz, Telefon (06131) 320266
- WEBER, Johannes, Dr.phil.;
Geschichte der neueren deutschen Literatur und der
deutschen Presse;
Deutsche Presseforschung, SuUB

Wissenschaftliches Personal

- BASAR, Brenda, Lehrkraft für besondere Aufgaben;
Deutsch als Fremdsprache – Türkisch;
Graf-Haeseler-Straße 79, 2800 Bremen, Telefon 3495864
GW 2, A 4290, Telefon –3189
- BECKER, Ulrike, Lehrbeauftragte;
Englisch (Sprachkurse) für ausländische Studierende;
Bückeburger Straße 37, 2800 Bremen, Telefon 443399
- BORIES-SAWALA, Helga, wiss.Mitarbeiterin;
Französische Geschichte und Landeskunde;
Kammerweg 13b, 2850 Bremerhaven
GW 2, B 2400, Telefon –3107

- DAHM, Michaela, wiss.Mitarbeiterin;
GW 2, B 3270, Telefon –2588
- GRAUERT, Wilfried, wiss.Mitarbeiter;
SuUB 3020, Telefon –3236
- HEPSÖYLER, Ender, Dr.phil., wiss.Mitarbeiter;
GW 2, B 3340, Telefon –4696
- HEYDEMANN, Evelyne, Lehrkraft für besondere Aufgaben;
Fremdsprachenerwerb Französisch;
Parkallee 203 C, 2800 Bremen 1, Telefon 216890
GW 2, B 2811, Telefon –3149
Sprechzeiten: Mi 12.00-13.00 Uhr
- HOLDERIED, Barbara, Lehrkraft für besondere Aufgaben;
Studienbegleitende Sprachkurse für ausländische Studierende;
Friedrich-Mißler-Straße 31, 2800 Bremen, Telefon 237823
- KNAUF, Diethelm, Lehrkraft für besondere Aufgaben;
Fachdidaktik Englisch;
Keplerstraße 28, 2800 Bremen, Telefon 72108
GW 2, A 2530, Telefon –3411
Sprechzeiten: Di 15.00-16.00 Uhr
- KNOLL, Gerhard, Dr.phil., Akademischer Rat/wiss.Mitarbeiter;
Deutsch;
Kurfürstenallee 120, 2800 Bremen 1, Telefon 235405
GW 2, A 2530, Telefon –3411
- MARGALEF, Trinidad, M.A., Lehrkraft für besondere Aufgaben;
Katalanisch;
Hoepferfeld 8, 2050 Hamburg 80, Telefon (040) 7215256
Sprechzeiten: Mi n.V.
- PROBST, Lothar, wiss.Mitarbeiter;
SuUB 3020, Telefon –3236
- RAMM, Elke, wiss.Mitarbeiterin;
GW 2, B 2640, Telefon –3363
- REBY, Catherine, Lehrkraft für besondere Aufgaben;
Fremdsprachenerwerb Französisch;
Klawitterstraße 8, 2800 Bremen 61, Telefon 822976
GW 2, B 2811, Telefon –3149
- RICKER, Kirsten, wiss.Mitarbeiterin;
GW 2, B 3270, Telefon –2588
- RÖSSLER, Horst, Dr.phil., wiss.Mitarbeiter;
GW 2, A 2530, Telefon –3411
- RUBIO SAEZ, José, Dr.phil., Asesor linguístico;
Fremdsprachenerwerb Spanisch;
Straßburger Straße 24, 2800 Bremen 1, Telefon 3498381
GW 2, B 2400, Telefon –3107

- SCHINDLER, Karin, wiss.Mitarbeiterin;
GW 2, A 4270, Telefon –3096
- SCHROEDER, Christoph, wiss.Mitarbeiter;
GW 2, A 4760, Telefon –3042
- SCHRÖDER, Hans J., Dr.phil., wiss.Mitarbeiter;
FVG, M 1130, Telefon –4558
- SCHÜLE; Klaus, Dr.phil., wiss.Mitarbeiter;
Französische Sozialgeschichte und Fremdsprachendidaktik;
Umlandstraße 23, 2800 Bremen 1, Telefon 342130
GW 2, A 4790, Telefon –3040
- STEFANSKI, Valentina, Dr.rer.soz., wiss.Mitarbeiterin;
Saarbrückener Straße 62, 2800 Bremen 1, Telefon 4987105
GW 2, A 4270, Telefon –3096
- STEIMER, Hans G., wiss.Mitarbeiter;
GW 2, B 1590, Telefon –3683
- STEINFORTH, Harm, Dr.phil., Akad.Rat, Lehrkraft für besondere Aufgaben;
Medienpraxis mit den Schwerpunkten technischer Vermittlung
und Didaktik der audiovisuellen Medien;
Sternwartestraße 4a, 2804 Lilienthal, Telefon (04298) 1233
GW 2, A 4190, Telefon –2191
- VEGA ANJEL, Nicolas, M.A., wiss.Mitarbeiter;
Literatur- und Sozialgeschichte Lateinamerikas;
Kölnerstraße 24, 2800 Bremen 41, Telefon 470475
GW 2, B 3340, Telefon –4696
Sprechzeiten: Di 11.00-13.00
- WAHRIG-BURFEIND, Renate, Dr.phil., wiss.Mitarbeiterin
- WATKINSON-ZALKA, Rose, Studienrätin, Lehrkraft für besondere
Aufgaben;
Fremdsprachenerwerb Französisch;
Wernigeroder Straße 32, 2800 Bremen 1, Telefon 493042
GW 2, B 2811, Telefon –3149
Sprechzeiten: Fr 12.00-13.00 Uhr
- WATSON, Ian, B.A., Ph.D., Privatdozent/Lehrkraft für besondere Aufgaben;
Englisch mit dem Schwerpunkt Fremdsprachenerwerb,
Literaturwissenschaft und Kulturgeschichte Großbritanniens;
GW 2, A 4220, Telefon –2075
Sprechzeiten: Mo 15.00-16.00 Uhr
- WECK, Manfred, Dr.phil., Dipl.-Päd., Lehrkraft für besondere Aufgaben;
Deutsch (Sprachwissenschaft/Sprachdidaktik);
Justus-Liebig-Straße 28, 2800 Bremen 33, Telefon 256732
GW 2, B 2510, Telefon –3036
Sprechzeiten: Mo 17.00-18.30 Uhr

WEGE, Carl, Dr.phil., wiss.Mitarbeiter;
FVG, M 1130, Telefon -4558

WILKENING, Rüdiger, Dr.phil., Dipl.-Päd., Lehrkraft für
besondere Aufgaben;
Literaturwissenschaft mit dem Schwerpunkt Neuere deutsche
Literatur, Didaktik des Literaturunterrichts in Primar- und
Sekundarstufe I;
Ratsherr-Dr.Jacobi-Straße 20, 2878 Wildeshausen, Telefon
(04431) 72959
GW 2, B 2520, Telefon -3037
Sprechzeiten: Di 12.00-13.00 Uhr

WINTER, Andrew, B.A., Lehrkraft für besondere Aufgaben;
Spracherwerb Englisch;
Hartwigstraße 14, 2800 Bremen 1, Telefon 3498550
GW 2, A 2525, Telefon -2110
Sprechzeiten: Do 13.00-14.00 Uhr

ZIEBARTH, Ursula, M.A., Lehrkraft für besondere Aufgaben;
Studienbegleitende Sprachkurse für ausländische Studierende;
Rembrandtstraße 5, 2800 Bremen 1, Telefon 341132
GW 2, A 2350, Telefon - 3265
Sprechzeiten: Di 11.00-13.00 Uhr

MAGISTERSTUDIENGANG LINGUISTIK

Projekt: Linguistik in Europa (1. Projektsemester)

10-7011 S	Südfrankreich und Süditalien im Vergleich: Strukturen von Minderheitensprachen in der letzten Sprechergeneration 2 SWS, Mi 15-17, GW 1, B2240	Th.Stehl
10-3000 S	„Europa“ in der deutsch-französischen Presse 2 SWS, Di 10-12, GW2, A 2480	C.Stroh (LB)
10-3001 S	Methoden und Theorien der Fremdsprachendidaktik 2 SWS, Do 17-19, GW2 A 2210	J.Liedtke(LB)
10-3017 S	Betriebslinguistik. Kommunikation im Betrieb 2 SWS, Di 13-15, GW2, B 2180	C.Stroh (LB)

Grundstudium

Grundkurse und Übungen

10-3002 K	Grundkurs IV . Psycholinguistik. Sprache und Kognition 2 SWS, Mi 15-17, GW2, siehe Aushang	W.Wildgen
10-3003 K	Grundkurs II Mathematische und logische Grundlagen der Linguistik 2 SWS, Fr 8.30-10, GW2, A 2090	K.H.Wagner
10-6000 K	Linguistic foundations Für Studierende der Linguistik (außer Anglisten), die den Grundkurs I noch nicht absolviert haben. 3 SWS, Fr 10-13, GW2, B 2890	K.H.Wagner Tutorium
10-3005 K	Phonologie und Phonetik, mit Transkriptionsübungen 2 SWS, Di 8-10, GW2, MZH 5220	J.Bechert
10-3006 K	Einführung in die Computerlinguistik mit Prolog (mit praktischen Übungen) 4 SWS, Mo 13-15, MZH 7210 15-17, MZH PC-Labor	K.H.Wagner Karim Kahn (LB)

10-4104	K	Übungen zur Grammatik der deutschen Gegenwartssprache 2 SWS, Fr 10-12, GW2, A 2370	M. Weck
10-3001	S	Methoden und Theorien der Fremdsprachendidaktik (am Beispiel von DaF und EFL) 2 SWS, Do 17-19, GW2, A 2210	J.Liedtke (LB)
11-156	S	Einführung in die Sprachheilpädagogik 2 SWS, Mi 15-17, Sportturm, C 4180	G.Homburg
10-7009	S	Introduction à la grammaire de dépendance 2 SWS, Fr 14-16, GW2, B 1580	F.Pouradier-Duteil

Einzelsprachliche Veranstaltungen im Grundstudium

10-6300	K	Grammatik des englischen Verbs 2 SWS, Mi 13-15, MZH, 7250	K.H.Wagner
10-6301	S	Aspects of English Pragmatics 2 SWS, Fr 10-12, GW2, A 2270	E.Klein (LB)
10-8027	S	Sprache und Denken: Der spanische Konjunktiv (kontrastiv zum Deutschen) 1 SWS, Do 14-16, 14tägig, GW2, A 2370	J.Navarro
10-3008	K	Einführung in die Phonetik und Phonologie 2 SWS, Di 13-15, GW2, B 3230	E.Klein (LB)
10-8052	S	Sprachsystem und Sprachgeschichte; Funktionale Linguistik und romanische Sprachwissenschaft 2 SWS, Do 10-12, GW2, A 2210	Th.Stehl

Hauptstudium**Beide Studienrichtungen**

10-3009	S	Kognitive Semantik 2 SWS, Di 8-10, GW2, A 2270	W.Wildgen
10-3010	S	Natur- und Sprachphilosophie im 16. Jhdt. (Hermetik, Giordano Bruno, Johannes Kepler) 2 SWS, Do 15-17, GW2, A 2210	W. Wildgen
10-3011	S	Geschichte der Sprachwissenschaft seit 1945 im deutschen Sprachbereich 3 SWS, Do 10-13, GW2, B 3230	J.Bechert W.Wildgen

Einzelveranstaltungen (Kernbereich)

10-3012	KO	Linguistisches Kolloquium: Textinterpretation 2 SWS, Mi 17-19, GW2, A 2210	J.Bechert u.a.
10-4308	S	Über die Vagheit sprachlicher Zeichen in Texten 2 SWS, Di 13-15, GW2, A 2320	H.Kreye
10-3018	S	Alternative Grammatikmodelle 2 SWS, Mi 15-17, GW2, A 2370	K.H.Wagner
10-4301	S	Die innere Form der Sprache 3 SWS, Mo 10-13, GW2, A 2210	L.Paul

Studienrichtung: Sprache im sozialen Kontext

(mit einzelsprachlichen Veranstaltungen)

10-3013	K	Altgriechische Lektüre mit sprach- wissenschaftlichen Erläuterungen 2 SWS, Di 15-17, GW2, MZH 7210	J.Bechert
10-3014	K	Einführung ins Sanskrit 2 SWS, Do 17-19, GW2, B 3230	J.Bechert
10-8028	S	Aspectos lingüísticos de la traducción 2 SWS, Mi 15-17, GW2, B 3230	J.Navarro
10-8019	K	Einführung in die Iberoromanistik: Katalanisch, Spanisch, Portugiesisch 2 SWS, Do 13-15, GW2, A 2370	J.Navarro
10-7007	S	Le rôle du verbe dans la phrase française 2 SWS, Mo 16-18, GW1, B 0100	F.Pouradier- Duteil
10-8053	V	Sprachkontakt, Konvergenz, Sprachgenese: Aspekte einer Linguistik der Sprachdynamik 2 SWS, Do 13-15, GW2, siehe Aushang	Th.Stehl

10-3015	S	Mittelniederdeutsch eine spätmittelalterliche Schriftsprache 2 SWS, Di 17-19, GW2, A 2210	A.Hetzer (LB)
10-3019	S	Von der Sprachphilosophie zur Sprach- wissenschaft. Linguistische Theorien im Altertum und im Mittelalter 2 SWS, Mo 17-19, GW2, A 2270	A.Hetzer (LB)

Studienrichtung: Text- und Informationswissenschaft

10-4309	S	Wolfram v. Eschenbachs Parzival und Richard Wagners Parsifal. Versroman und musikdramatischer Text 2 SWS, Mi 13-15, GW2, A 2210	H.Kreye
10-3016	S	Zur Didaktik und Methodik mittelhoch- deutscher Epen im Deutschunterricht der Sekundarstufe II 2 SWS, Mo 17-19, MZH, 6210	H.Kreye D.Kutzschbach (PL)
10-4310	S	Rhetorik in Romanen und Dramen T. Bernhards 2 SWS, Di 10-12, GW2, A 2320	H.Kreye
10-3018	S	Alternative Grammatikmodelle 2 SWS, Mi 15-17, GW2, A 2370	K.H.Wagner
10-4311	S	Textanalyse 2 SWS, Di 8-10, GW2, B 3200	E.Schoenke
11-156	S	Einführung in die Sprachheilpädagogik 2 SWS, Mi 15-17, Sportturm, C 4180	G.Homburg
11-142	S	Der Erwerb von Wortbedeutungen im Kindesalter 2 SWS Fr 10-12, GW2, siehe FB 11	M.Rothweiler

Deutsche Sprach- und Literaturwissenschaft

Studiengänge: Lehramt und Magister

Abkürzungen:

LA (Lehramt); MA (Magister); LW, SW, MW (Literatur-, Sprach-, Medienwissenschaft); FD (Fachdidaktik); n/m/h (niedere/mittlere/höhere Semesterstufe); P (Primarstufe); S1, S2 (Sekundarstufe 1 bzw. 2); G/H (Grund-/Hauptstudium); n.V. (nach Vereinbarung). Im Grundstudium sind keine benoteten Leistungsscheine erwerbbar.

PROJEKTE

Projekt	Sprache und Verstehen. Grundprobleme der Hermeneutik (LA, m/h; MA-HS); 2. Projektsemester		
10-4300	PP	Sprache und Verstehen. Grundprobleme der Hermeneutik. h; S1/S2; 3 SWS; Mi 15.30-18, GW 1, A 0080	L. Paul, G. Reich (PL), R. Leusing (PL)
10-4301	S	Die innere Form der Sprache. h; S1/S2; 3 SWS; Mo 10-12.30, GW 2, A 2210	L. Paul
10-4302	S	Grundprobleme der Interpretation am Beispiel von lyrischen, erzählenden und dramatischen Texten. m/h; S1/S2; 2 SWS; Di 17-19, GW 2, B 2890	G. Sautermeister
10-4303	S	Friedrich Nietzsche. Frühe Schriften. m/h; S1/S2; 2 SWS; Mi 13-15, GW 2, A 2320	W. Emmerich
10-4304	S	Paul Celan zwischen Hermeneutik und Dekonstruktion. m/h; S1/S2; 2 SWS; Fr 10-12, GW 2, A 2320	W. Emmerich
10-4305	S	Vorbereitung und Durchführung einer Unterrichtseinheit; m/h; S1/S2; 2 SWS; Mi 15-17, GW 1, B 1140 Mi 15-17, GW 1, A 0080 Mi 17-19.30, GW 1, A 0080	L. Paul, G. Reich (PL), R. Leusing (PL), G. Grosche (PL), H. Klughardt (PL)
10-4306	S	Unterrichtstheorie II (Vorbereitung konkreter Unterrichtsversuche).m/h; S1/S2; 2 SWS; Di 8-10, GW 2, B 3030	H.G.Schönwälder

FACHDIDAKTIK

10-4100	S	Curricula/ Rahmenrichtlinien/Lehrpläne für das Schulfach Deutsch. m/h; S1/S2; 2 SWS; Do 15-17, GW 2, A 2320	M. Weck
10-4101	S	Methodenfragen im „Aufsatz“Unterricht. m/h; S1/S2; 2 SWS; Mo 15-17, GW 2, A 2210	M. Weck
10-4102	S	Grammatikunterricht in der Sekundarstufe I (Klasse 5-10). m/h; S1; 2 SWS; Di 15-17, GW 2, A 2320	M. Weck
10-4103	S	Die Vorschläge zur Neuregelung der deutschen Rechtschreibung (vom Oktober 1992). m/h; P/S1/S2; 2 SWS; Mi 15-17, GW 2, A 2320	M. Weck
10-4104	S	Übungen zur Grammatik der deutschen Gegenwartssprache. n/m; P/S1/S2; 2 SWS; Fr 10-12, GW 2, A 2370	M. Weck
10-4105	K	Arbeitstechniken der Literaturwissenschaft und der Literaturdidaktik I (Kleingruppe: begrenzte Teilnehmerzahl). m; S1/S2; 2 SWS; Di 10-12, GW 2, B 2520	R. Wilkening
10-4106	K	Arbeitstechniken der Literaturwissenschaft und der Literaturdidaktik II. (Kleingruppe: begrenzte Teilnehmerzahl). m; S1/S2; 2 SWS; Di 13-15, GW 2, B 2520	R. Wilkening
10-4107	S	Literarische Kurzformen I: Die Fabel. Geschichte-Theorie-Didaktik. m/h; P/S1/S2; 2 SWS; Di 8-10, GW 2, A 2320	R. Wilkening A. Kämena (PL)
10-3001	K	Methoden und Theorien der Fremdsprachendidaktik am Beispiel von DaF und EFL. n/m; S1/S2; 2 SWS; Do 17-19, GW 2, A 2210	J. Liedtke (LB)

LITERATURWISSENSCHAFT (LA, MA)**Vorlesungen**

10-4200	V	Geschichte der deutschen Lyrik (I). Vom Barock zur Aufklärung. S1/S2; 2 SWS; Di 10-12, UB 1490	G. Sautermeister, Tutoren
9-100	V	Die Geschichte der großen Katastrophen. Von der Sintflut bis Aids. (mit anschließendem Lektürekurs, 1-std.). S1/S2; 3 SWS; Do 17-20, GW 2, B 1410	D. Richter

- 10-4219 V Geschichte der Textüberlieferung (I):
Bis zur Erfindung des Buchdrucks.
S1/S2; 2 SWS; Di 13-15, GW 2, B 3200 H.-A. Koch (LB)

Grundstudium (LA/MA)

- 10-4220 K Einführung in die Gattungspoetik.
Grundkurs. n/m; S1/S2; 2 SWS;
Di 8-10, MZH 7250 H.-A. Koch (LB)
- 8-211- K Mittelalterliche Handschriften.
n/m; S1/S2; 2 SWS; Mi (n.V.) (siehe FB 8) G. Knoll
- 10-4207 K Handschriften des 16.-19. Jahrhunderts.
Mit Leseübungen. S1/S2; 2 SWS; Mi (n.V.) G. Knoll
- 10-4201 S Lyrik des Spätmittelalters. Oswald von
Volkenstein. S1/S2;
2 SWS (14-tgl.), Mo 12-16, GW 1, B 2150 T. Rathmann (LB)
- 10-4203 S Karl Philipp Moritz. Ein 'Grenzgenie'
zwischen Aufklärung und Romantik. n/m; S1/S2;
2 SWS; Mo 17-19, GW 2, B 1700 W. Grams (LB)
- 10-4204 S Geschichte des Romans. Ausgewählte
Texte des 17.-19. Jahrhunderts. n/m; S2;
3 SWS; Mo 15-18, GW 2, A 2320 H. Gallas
- 10-4206 S DDR-Lyrik der 80er Jahre. n/m; S2;
2 SWS; Mi 17-19, GW 2, A 2370 W. Grauert (LB)

Hauptstudium (LA/MA)

- 10-4221 S Rhetorik I: Systematik – Geschichte.
m/h; S1/S2; 2 SWS; Di 15-17, MZH 7230 H.-A. Koch (LB)
- 10-4201 S Lyrik des Spätmittelalters. Oswald von
Volkenstein. S1/S2;
2 SWS (14-tgl.), Mo 12-16, GW 1, B 2150 T. Rathmann (LB)
- 9-128 S Die Resonanz der Reisen des Kolumbus
in der deutschen Literatur II. (Fortsetzung
vom Winter 1992/93, Neuzugänge möglich).
m/h, S1/S2; 2 SWS; Do 11-13, GW 1, B 1131 D. Richter
- 10-4202 S Unterhaltsame Literatur der deutschen
Volksaufklärung II
(Fortsetzung vom Winter 1992/93).
S1/S2; 2 SWS; Fr 10-12, GW 1, B 2150 H. Böning
- 10-4208 S Aufklärung und Selbstkritik der
Aufklärung bei Diderot. m/h; S2;
2 SWS; Di 10-12, GW 2, A 2210 P. Bürger

10-4210	S	Deutsche Literatur am Ausgang des 19. Jahrhunderts. m/h; S1/S2; 2 SWS; Di 17-18.30, GW 2, A 2320	W. Krogmann (LB)
10-4303	K	Friedrich Nietzsche, Frühe Schriften. m/h; S1/S2; 2 SWS; Mi 13-15, GW 2, A 2320	W. Emmerich
10-4211	S	Selbstbestimmung und sozialer Zwang in literarischen Texten. (Im Projekt „Wilhelminismus“). m/h; S1/S2; 2 SWS; Do 13-15 (In Kooperation mit dem „THEATER DER VERSAMMLUNG“, GW 2, A 2320)	G. Sautermeister
10-4212	AV	Das Bild des Faschismus in der Literatur und der Sprachkritik. n/m/h; S1/S2; 2 SWS; Di 13-15, GW 1, B 1210	W. Dahle
10-4213	Koll	Faschismustheorien. Examenskolloquium. h; S1/S2; 2 SWS; Di 16-18, GW 1, B 2010	W. Dahle
10-4304	S	Paul Celan zwischen Hermeneutik und Dekonstruktion. m/h; S1/S2; 2 SWS; Fr 10-12, GW 2, A 2320	W. Emmerich
10-4214	S	Interview-Literatur zum Leben in der DDR. m/h; S1/S2; 2 SWS (14-tgl.); Di 10-13 (keine Leistungsscheine), GW 1, B 2100	H.J. Schröder (LB)
10-4215	S	Heiner Müller. m/h; S1/S2; 2 SWS; Mi 17-19, GW 2, A 2320	W. Emmerich
10-4216	AV	Die Wiedervereinigung. Auswertung einer UE (des Projekts „Wiedervereinigung“) Nur LA; auch SW; m/h; S1/S2; 2 SWS; Di 10-12, GW 2, A 2270	W. Dahle U. Fritsche (PL)
10-4217	Koll	Methodendiskussion in Literaturwissenschaft und Literaturdidaktik. (Für Examenskandidaten und höhere Semester). h; S1/S2; 2 SWS; Fr. 15-17, GW 2, B 2520	R. Wilkening
10-1401	Koll	Grundbegriffe und Konzepte ästhetischer Theorie. h; S1/S2; 1 SWS; Mo 15-17 (14-tgl.), GW 1, B 2240	T. Metscher
10-4302	S	Grundprobleme der Interpretation am Beispiel von lyrischen, erzählenden und dramatischen Texten; m/h; S1/S2; 2 SWS; Di 17-19, GW 2, B 2890	G. Sautermeister
10-7016	S	Michel Foucault. h; S2; 2 SWS; Di 8-10, GW 2, A 2210	P. Bürger

SPRACHWISSENSCHAFT (LA/Ma)**Grundstudium**

10-3002	K	Grundkurs IV: Psycholinguistik. Sprache und Kognition. S1/S2; 2 SWS; (siehe Aushang)	W. Wildgen; Tutoren
10-4104	S	Übungen zur Grammatik der deutschen Gegenwartssprache. P/S1/S2; 2 SWS; Fr. 10-12, GW 2, A 2370	M. Weck
10-3005	K	Phonologie und Phonetik, mit Transkriptionsübungen. S1/S2; 2 SWS; Di 8-10, MZH 5210	J. Bechert
10-3008	K	Einführung in die Phonetik und Phonologie. n/m; S1/S2; 2 SWS; Di 13-15, GW 2, B 3230	E. Klein (LB)
10-3001	K	Methoden und Theorien der Fremdsprachendidaktik am Beispiel von DaF und EFL. n/m; S1/S2; 2 SWS; Do 17-19, GW 2, A 2210	J. Liedtke (LB)

Hauptstudium

10-3012	Koll	Linguistisches Kolloquium: Textinterpretation. m/h; S1/S2; 2 SWS; Mi 17-19, GW 2, A 2210	Bechert, Kreye, Navarro, Wagner Wildgen u.a.
10-4307	S	Deutsche Sprache im Hochmittelalter. n/m/h; 2 SWS; Do 17-18.30, GW 2, A 2320	W. Krogmann
10-3015	S	Mittelniederdeutsch, eine spätmittelalterliche Schriftsprache. m/h; S1/S2; 2 SWS; Di 17-19, GW 2, A 2210	A. Hetzer (LB)
10-3019	S	Von der Sprachphilosophie zur Sprachwissenschaft. Linguistische Theorien im Altertum und Mittelalter. m/h; S1/S2 2 SWS; Mo 17-19, GW 2, A 2270	A. Hetzer (LB)
10-3010	S	Natur- und Sprachphilosophie im 16. Jahrhundert (Hermeneutik, Giordano Bruno, Johannes Kepler). h; S1/S2; 2 SWS; Do 15-17, GW 2, A 2210	W. Wildgen
10-4301	S	Die innere Form der Sprache. h; S1/S2; 3 SWS; Mo 10-12.30, GW 2, A 2210	L. Paul
10-3009	S	Kognitive Semantik. h; S2; 2 SWS; Di 8-10, GW 2, A 2270	W. Wildgen

10-3011	S	Geschichte der Sprachwissenschaft seit 1945 im deutschen Sprachbereich. m/h; S1/S2; 3 SWS; Do 10-13, GW 2, B 3230	J. Bechert, W. Wildgen
10-3000	S	„Europa“ in der deutsch-französischen Presse. m/h; S1/S2; 2 SWS; Di 10-12, GW 2, B 3200	C. Stroh (LB)
10-4308	S	Über die Vagheit sprachlicher Zeichen in Texten. Grundbegriffe der Semantik und Semiotik. m/h; S1/S2; 2 SWS; Di 13-15, GW 2, A 2320	H. Kreye
10-4309	S	Wolfram von Eschenbachs „Parzival“ und Richard Wagners „Parsifal“. m/h; S1/S2, GW 2, A 2210 2 SWS; Mi 13-15	H. Kreye, Kutschbach (PL)
10-4310	S	Rhetorik in Romanen und Dramen Thomas Bernhards. m/h; S1/S2; 2 SWS; Di 10-12, GW 2, A 2320	H. Kreye
10-4103	S	Die Vorschläge zur Neuregelung der deutschen Rechtschreibung (vom Okt. 1992). m/h; P/S1/S2; 2 SWS; Mi 15-17, GW 2, A 2320	M. Weck
10-4212	AV	Das Bild des Faschismus in der Literatur und Sprachkritik. n/m/h; S1/S2; 2 SWS; Di 13-15, GW 1, B 1210	W. Dahle, U. Fritsche (PL)
9-4311	S	Textanalyse. m/h; S1/S2; 2 SWS; Di 8-10, GW 2, B 3200	E. Schoenke

MEDIENWISSENSCHAFT (LA/MA)

9-428	S	Filmgeschichte: Untersuchung ausgewählter Filme von Michelangelo Antonioni. S1/S2; 3 SWS; Mi 13-16; GW 2, B 3850	I. Schenk
10-4400	S	Filmgeschichte: Analyse ausgewählter NS-Filme 1939-1945. m/h; S1/S2; 3 SWS; Mo 15-18; Filmraum GW 2 A 4021	S. Lowry (LB)
9-124	S	Moderne, Film, Lachen – über Aspekte des komischen Films von Chaplin bis Monty Python's (II). n/m; S1/S2; 3 SWS; Mo 15-18 (keine Leistungsscheine), GW 2, B 1400	W. Bock (LB)
10-6102	AV	Die Berichterstattung in den deutschen Medien über das südliche Afrika (auch im Projekt: Südliches Afrika). n/m/h; S1/S2; 3 SWS; Fr 10-13, GW 2, A 2210	W. Dahle

10-4402	AV	Manipulationstheorie und Medieneinsatz in der faschistischen Propaganda. n/m/h; S1/S2; 2 SWS; Fr 13-15; (keine Leistungsscheine), GW 2, A 2320	W. Leyerer (LB)
10-4403	Ü	Theaterpraxis aus der Sicht der Dramaturgie. h; S2; 4 SWS; Do 15-19 (begrenzte Teilnehmerzahl), Schauspielhaus	U. Fuchs (LB)
10-4404	K	Im Angesicht des Unterschieds – Über den produktiven Umgang mit Fremdheit im Theater (Theorie/Praxis-Veranstaltung in Kooperation mit dem „THEATER DER VERSAMMLUNG ZWISCHEN BILDUNG, WISSENSCHAFT UND KUNST“; mit persönlicher Anmeldung). n/m/h; S2; 3 SWS; (Blockveranstaltung, siehe Aushang) (keine Leistungsscheine)	J. Holkenbrink (LB)
10-4405	S	Schreibweisen »weiblicher« Subjektivität und ihre Umsetzung in das Medium Film. n/m/h; S1/S2; 2 SWS; (Blockveranstaltung n.V.); (keine Leistungsscheine)	A. Reulecke (LB)

SPRACHKURSE

10-5000	K	Türkisch I für Nicht-DaF; n/m/h; P/S1/S2; 2 SWS; Di 17-19, GW 2, A 2270	I. Dirim (LB)
10-5001	K	Spanisch für Anfänger. 2 SWS; Mi 9-11, GW 2, A 2210	A. Meyer (LB)
10-5002	K	Spanisch für Fortgeschrittene. 2 SWS; Mi 11-13, GW 2, A 2210	A. Meyer (LB)
10-5003	K	Niederländisch. Sprachkurs mit landeskundlichen Anteilen. (2. Sem.) n/m/h; S1/S2; 2 SWS; Mo 13-15, GW 2, A 2320	W. Kats (LB)
10-5004	K	Niederländisch. Sprachkurs mit landeskundlichen Anteilen. (4. Sem.) n/m/h; S1/S2; 2 SWS; Mo 15-17, GW 1, B 1120	W. Kats (LB)
10-5005	K	Neugriechisch (Anfänger II). 2 SWS; Mi 8-10, GW 1, B 2150	M. Daniilidou (LB)
10-5008	K	Neugriechisch (Mittelstufe). 2 SWS; Mi 10-12, GW 2, B 2150	M. Daniilidou (LB)
10-5006	K	Französisch für Nicht-Romanisten (Anfänger) 2 SWS; Fr. 13.15-14.45, GW 2, A 2210, ZB B 0770	D. Chuchana (LB)
10-5007	K	Französisch für Nicht-Romanisten (Mittelstufe) 2 SWS; Fr. 14.45-16.15, ZB, B 0770	D. Chuchana (LB)

Lehramtsstudiengang Deutsch als Fremdsprache und Studienelement: bilinguale und multikulturelle Erziehung im Magisterstudium

Einzelveranstaltungen

10-9000	Grundbegriffe des wissenschaftlichen Arbeitens im interkulturellen Kontrast anerkannt für D/DaF, alle Semester und Schulstufen 2 SWS Fr. 13-15, GW2, A 2090	Liebe-Harkort
10-9001	Sprachvergleichende Lexikologie und Fremdsprachenunterricht am Beispiel Türkisch-Deutsch anerkannt für D/DaF, SW, alle Semester und Schulstufen 2 SWS Fr. 10-12, GW2, A 3340	Liebe-Harkort
10-9002	Phonetik im DaF-Unterricht: Theorie und Methodik anerkannt für D/DaF, SW, alle Semester und Schulstufen 2 SWS Block, s. Aushang	Kuhs-Cartellieri (LB)
10-9003	Das Türkenbild der Deutschen. 500 Jahre deutsch-türkische Geschichte. Kompaktveranstaltung am 23.-25.4.93 2 SWS	Spohn (LB)
10-9008	Interkulturelles Lernen und 2sprachige Alphabetisierung Blockveranstaltung am 30.4.-2.5.93 2 SWS	Barkowski (LB)
10-9004	Sozialkritisches und umweltverträgliches Reisen Beispiel Türkei als Migrations-, Remigrations- und Tourismusland anerkannt für D/DaF, MW, alle Semester und Schulstufen 2 SWS Block 4.-6.6.93	Mehmet (LB)
10-9005	Seiteneinsteiger in der deutschen Schule: Jugendsoziologische und schulische Hintergründe in der Türkei/Probleme und Lösungen in Deutschland anerkannt für D/DaF, MW/Did, alle Semester und Schulstufen, 2 SWS Block	Hocker (LB)

10-9006	Zweisprachigkeitstraining und Sprachbewußtsein von türkischen Migrantinnen und Migranten der zweiten Generation I (Fortsetzung). anerkannt für D/DaF, SW, alle Semester und Schulstufen 2 SWS Do. 15-17, GW1, C.0110	Alanya (LB)
10-9007	Zweisprachigkeitstraining und Sprachbewußtsein von türkischen Migrantinnen und Migranten der zweiten Generation II (Fortsetzung). anerkannt für D/DaF, SW, alle Semester und Schulstufen 2 SWS Do. 10-12, GW1, C.0110	Alanya (LB)
Projekt: Zweisprachigkeit und multikulturelle Begegnung in der Klasse (3. Projektsemester)		
10-9001	Sprachvergleichende Lexikologie und Fremdsprachenunterricht am Beispiel Türkisch-Deutsch anerkannt für D/DaF, SW, alle Semester und Schulstufen 2 SWS Fr. 10-12, GW2, A 3340	Liebe-Harkort
10-9009	Theorie und Praxis des DaF-Unterrichts anerkannt für D/DaF, Did mittlere und höhere Semesterstufen alle Schulstufen 4 SWS, Di. 13-17, GW1, B 2240	Liebe-Harkort Fitschen.(PL) Bischoff (PL) Both (PL)
10-9000	Grundbegriffe des wissenschaftlichen Arbeitens im interkulturellen Kontrast anerkannt für D/DaF, alle Semester und Schulstufen 2 SWS, Fr. 13-15, GW2, A 2090	Liebe-Harkort
10-9002	Phonetik im DaF-Unterricht: Theorie und Methodik anerkannt für D/DaF, SW, alle Semester und Schulstufen 2 SWS Block	Kuhs-Cartellieri

10-9005	Seiteneinsteiger in der deutschen Schule: Jugendsoziologische und schulische Hintergründe in der Türkei/ Probleme und Lösungen in Deutschland anerkannt für D/DaF, MW/Did, alle Semester und Schulstufen 2 SWS Block	Hocker (LB)
10-9008	Interkulturelles Lernen und 2sprachige Alphabetisierung anerkannt für D/DaF, EGW/DaF, alle Semester und Schulstufen 2 SWS Block 30.4.-2.5.93	Barkowski (LB)
10-9010	Türkisch 4, Gruppe 1 für DaF-StudentInnen anerkannt für D/DaF, SW, mittlere Semesterstufe, alle Schulstufen 4 SWS Mo. 13-15 A 2090, GW2 Di. 8-10 A 2090, GW2	Basar
10-9011	Türkisch 4, Gruppe 2 für DaF-StudentInnen anerkannt für D/DaF, SW, mittlere Semesterstufe, alle Schulstufen 4 SWS Mo. 15-17 A 2090, GW2 Di. 10-12 A 2090, GW2	Basar
10-9012	Türkisch 4, Gruppe 3 für DaF-StudentInnen anerkannt für D/DaF, SW, mittlere Semesterstufe, alle Schulstufen 5 SWS Mo. 15-17, GW1, B 2010 Mi. 15-18, GW1, C O110	Abdulhayoglu (LB)
10-9013	Türkisch 4, Gruppe 4 für DaF-StudentInnen anerkannt für D/DaF, SW, mittlere Semesterstufe, alle Schulstufen 5 SWS Mo. 17-19, GW2, A 2090 Mi. 17-20, GW2, B.1580	Zerdali (LB)

10-9014	Türkisch 5, Gruppe 1 für DaF-StudentInnen anerkannt für D/DaF, SW, mittlere Semesterstufe, alle Schulstufen 1 SWS Intensivkurs im Oktober 93	Basar
10-9015	Türkisch 5, Gruppe 2 für DaF-StudentInnen anerkannt für D/DaF, SW, mittlere Semesterstufe, alle Schulstufen 1 SWS Intensivkurs im Oktober 93	Basar

Studienelement: Multilinguale und interkulturelle Erziehung

10-9003	Das Türkenbild der Deutschen. 500 Jahre deutsch-türkische Geschichte. anerkannt für EGW, DaF, D alle Semester und Schulstufen 2 SWS Blockveranstaltung 23-25.4.93	Spohn (LB)
10-9008	Interkulturelles Lernen und 2sprachige Alphabetisierung anerkannt für D/DaF, EGW/DaF, alle Semester und Schulstufen 2 SWS Blockveranstaltung 30.4.- 2.5.93	Barkowski (LB)
10-8027	Sprache und Denken: Der spanische Konjunktiv (kontrastiv zum Deutschen). 1 SWS Do. 14-16 (14 tagig), GW2, A 2370	Navarro
10-8028	Aspectos linguisticos de le Traduccion, 2 SWS Mi. 15-17, GW2, B 3230	Navarro
10-6402	Forschungscolloquium Immigrant Life Writings (nur nach Voranmeldung fur Examenskandidaten) anerkannt fur Engl., MA, LA, LK, hohere Semesterstufen, Schulstufen S2 2 SWS Mo. 16-18, GW2, A 4110	Hoerder

Sprachkurse

10-9016	Türkisch 2, Gruppe 1 für DaF-StudentInnen anerkannt für D/DaF, SW, mittlere Semesterstufe, alle Schulstufen 5 SWS Mo. 8-10 A 2090, GW2 Mi. 13-16 A 2090, GW2	Basar u.Tutorien
10-9017	Türkisch 2, Gruppe 2 für DaF-StudentInnen anerkannt für D/DaF, SW, mittlere Semesterstufe, alle Schulstufen 5 SWS Mo. 10-12 A 2090, GW2 Mi. 16-19 A 2090, GW2	Basar
10-9018	Türkisch für Fortgeschrittene für DaF-StudentInnen anerkannt für D/DaF, SW, höhere Semesterstufe, alle Schulstufen 2 SWS Do. 17-19, GW2, A 2090	Demirkapi (LB)
10-9019	Übersetzungskurs vom Türkischen und ins Türkische für DaF-StudentInnen anerkannt für D/DaF, SW, höhere Semesterstufen alle Schulstufen 2 SWS Mi. 17-19, GW2, B 1630	Demirkapi (LB)
10-9020	Russisch II 2 SWS, Mo.10-12, MZH 7250	Baumann (LB)
10-9021	Russisch III n.V.	Baumann (LB)
10-9022	Kurdisch Lektürekurs n.V.	Hajo (LB)
10-9023	Kurdisch n.V.	Hajo (LB)

Studiengang Englisch: Lehramt und Magister

Grundkurse

10-6000	K	Linguistic Foundations (mit Tutorium) anerkannt für Sprachwissenschaft; Anfangssemester, mittlere Semester; Sekundarstufe 1, 2; M.A. Anglistik/Amerikanistik, Grundstudium 3 SWS Fr 10-13, GW 2, B 2890	K.H. Wagner Tutoren
10-6001	K	Grundkurs Fachdidaktik anerkannt für Fachdidaktik; Anfangssemester, mittlere Semester; Sekundarstufe 1, 2; 2 SWS Mo 10-12, GW 2, A 2270	D. Knaut

Projekte

10-6100	PP	Südliches Afrika anerkannt für Sozialgesch. & pol. Landeskunde; mittlere und höhere Semester; Sekundarstufe 1, 2; M.A. Anglistik/Amerikanistik, Hauptstudium 2 SWS Do 13-15, GW 1, C 0190	L. Barrow Drosdowsky (PL) Wichmann (PL)
10-6101	AV	History of South Africa, from ca. 1902 anerkannt für Sozialgesch. & pol. Landeskunde; mittlere und höhere Semester; Sekundarstufe 1, 2; M.A. Anglistik/Amerikanistik, Hauptstudium 2 SWS Do 15-17, GW 1, C 0190	L. Barrow
10-6102	AV	Die Berichterstattung in den dt. Medien über das südl. Afrika anerkannt für Sozialgesch. & pol. Landeskunde; mittlere und höhere Semester; Sekundarstufe 1, 2; M.A. Anglistik 3 SWS Fr 10-13, GW 2, A 2210	W. Dahle
10-6103	AV	Nadine Gordimer anerkannt für Literaturwissenschaft; mittlere und höhere Semester; Sekundarstufe 2; M.A. Anglistik, Hauptstudium 2 SWS Di 8-10, GW 2, B 3230	T. Metscher

10-6104	AV	The Current Situation in South Africa anerkannt für Sozialgesch. & pol. Landeskunde; mittlere und höhere Semester; Sekundarstufe 1, 2; M.A. Anglistik, Hauptstudium 2 SWS Blockseminar (s. Aushang)	C. Jones (LB)
10-6105	UE	Nachbereitung einer Unterrichtseinheit (Sek 2) anerkannt für Fachdidaktik; mittlere und höhere Semester; Sekundarstufe 2; 2 SWS Mo 8-10, GW 2, A 2210	L. Drosdowsky (PL)
10-6106	UE	Nachbereitung einer Unterrichtseinheit (Sek 1) anerkannt für Fachdidaktik; Sekundarstufe 1; mittlere und höhere Semester; 2 SWS Mi 10-12, MZH, 7230	B. Wichmann (PL)

Projekt: US – A Critical Investigation

10-6107	PP	Friedensbewegungen, sozialer Protest, Widerstand 1800-1990 anerkannt für Sozialgesch. & pol. Landeskunde; mittlere und höhere Semester; Sekundarstufe 2; M.A. Amerikanistik, Hauptstudium 2 SWS Mi 17-19, GW 1, B 0100	D. Hoerder K. Klein (PL) G. Riemann (PL) I. Vatterodt (PL)
10-6108	AV	African-American History anerkannt für Sozialgesch. & pol. Landeskunde; mittlere und höhere Semester; Sekundarstufe 1, 2; M.A. Anglistik/Amerikanistik, Hauptstudium 2 SWS Di 10-12, GW 2, A 2370	J. Reiff D. Hoerder
10-6109	AV	American Popular Culture in a Multicultural Perspective anerkannt für Sozialgesch. & pol. Landeskunde; mittlere und höhere Semester; Sekundarstufe 1, 2; M.A. Amerikanistik, Hauptstudium 2 SWS Di 13-15, GW 2, A 2370	J Reiff
10-6110	AV	Black American Women Novelists: Toni Morrison and Alice Walker anerkannt für Literaturwissenschaft; mittlere und höhere Semester; Sekundarstufe 1, 2; M.A. Amerikanistik, Hauptstudium 2 SWS Do 10-12, GW 1, B 2240	G. Klaus

Literaturwissenschaft

10-6200	S	The Breakthrough of American Poetry: Walt Whitman and Emily Dickinson anerkannt für Literaturwissenschaft; mittlere und höhere Semester; Sekundarstufe 1, 2; M.A. Amerikanistik, Hauptstudium 2 SWS Mi 17-19, GW 1, (Raum s. Aushang)	G. Klaus
10-6201	K	Famous American Short Stories, 1890-1960 anerkannt für Literaturwissenschaft; Anfangssemester, mittlere und höhere Semester; Sekundarstufe 1, 2; M.A. Anglistik/Amerikanistik, Grundstudium 2 SWS Do 15-17, GW 2	G. Klaus
10-6202	V	Geschichte der englischsprachigen Literaturen II: vom Ausgang der Renaissance bis zur beginnenden Romantik anerkannt für Literaturwissenschaft; Anfangssemester, mittlere und höhere Semester; Sekundarstufe 1, 2; M.A. Anglistik/Amerikanistik 2 SWS Di 10-12, GW 2, B 3230	T. Metscher
10-6203	S	Dichtung und Dichtungstheorie der englischen und schottischen Romantik anerkannt für Literaturwissenschaft; höhere Semester; Sekundarstufe 1, 2; M.A. Anglistik/Amerikanistik, Hauptstudium 2 SWS Di 15-17, GW 2, B 3230	T. Metscher
10-6204	K	Poetry Workshop: Creative Writing for Advanced Students anerkannt für Literaturwissenschaft, Fremdspracherwerb; höhere Semester; Sekundarstufe 1, 2; M.A. Anglistik/Amerikanistik, Hauptstudium 3 SWS Mi 13-15, und 1 SWS Blocks., GW 2 A 4160	I. Watson
10-6205	K	Literatur im Exil in den USA ab 1960 anerkannt für Literaturwissenschaft; mittlere und höhere Semester; Sekundarstufe 1, 2; M.A. Amerikanistik, Hauptstudium 2 SWS Blockseminar (s. Aushang).	I. Kerkhoff

10-6206	K	Women Authors in Popular Genres anerkannt für Literaturwissenschaft; mittlere und höhere Semester; Sekundarstufe 1, 2; M.A. Amerikanistik, Hauptstudium 2 SWS Mi 13-15, GW 2, B 2100	U. Bauer (LB)
10-6207	K	Native American Literature by Womyn anerkannt für Literaturwissenschaft; mittlere und höhere Semester; Sekundarstufe 1, 2; M.A. Amerikanistik, Hauptstudium 2 SWS Fr 13-17, 14-tägig, MZH, 7220	E. Shipley (LB)

Sprachwissenschaft

10-6300	K	Die Grammatik des englischen Verbs anerkannt für Sprachwissenschaft; mittlere und höhere Semester; Sekundarstufe 1, 2; M A. Anglistik/Amerikanistik 2 SWS Mi 13-15, MZH, 7250	K.H. Wagner
10-3018	S	Alternative Grammatikmodelle anerkannt für Sprachwissenschaft; höhere Semester; Sekundarstufe 1, 2; M. Anglistik/Amerikanistik, Hauptstudium 2 SWS Mi 15-17, GW 2, A 2370	K.H. Wagner
10-6301	K	Aspects of English Pragmatics anerkannt für Sprachwissenschaft; mittlere und höhere Semester; Sekundarstufe 1, 2; M.A. Anglistik/Amerikanistik, Grundstudium 2 SWS Fr 10-12, GW 2, A 2270	E. Klein (LB)
10-3008	K	Einführung in die Phonetik und Phonologie anerkannt für Sprachwissenschaft; mittlere Semester; Sekundarstufe 1, 2; M.A. Anglistik/Amerikanistik, Grundstudium 2 SWS Di 13-15, GW 2, B 3230	E. Klein (LB)
10-3011	S	Geschichte der Sprachwissenschaft seit 1945 im deutschen Sprachraum anerkannt für Sprachwissenschaft; mittlere und höhere Semester; Sekundarstufe 1, 2; M.A. Anglistik/Amerikanistik, Hauptstudium 3 SWS Do 10-13, GW 2, B 3230	J. Bechert W. Wildgen

10-3010	S	Natur- und Sprachphilosophie im 16. Jhd. (Hermetik, Giordano Bruno, Johannes Kepler) anerkannt für Sprachwissenschaft; höhere Semester; Sekundarstufe 2; M.A. Anglistik/Amerikanistik, Hauptstudium 2 SWS Do 15-17, GW 2, A 2210	W. Wildgen
10-3012	KO	Sprachwissenschaftliches Kolloquium: Textinterpretation anerkannt für Sprachwissenschaft; höhere Semester; Sekundarstufe 2; M.A. Anglistik/Amerikanistik, Hauptstudium 2 SWS Mi 17-19, GW 2, A 2210	J. Bechert H. Kreye W. Wildgen

Sozialgeschichte und politische Landeskunde

10-6400	K	British Labour History, from ca. 1850 anerkannt für Sozialgesch. & pol. Landeskunde; mittlere und höhere Semester; Sekundarstufe 1, 2; M.A. Anglistik, Hauptstudium 2 SWS Mi 15-17, GW 2, B 1410	L. Barrow
10-6401	S	Überblick zur Geschichte Nordamerikas II: Von der Industrialisierung bis zur Gegenwart anerkannt für Sozialgesch. & pol. Landeskunde; Anfangssemester, mittlere und höhere Semester; Sekundarstufe 1, 2; M.A. Anglistik/Amerikanistik 2 SWS Mi 15-17, kl. Hörsaal	D. Hoerder
10-6402	KO	Forschungscolloquium Immigrant Life Writings (nur nach Voranmeldung für Examenskandidaten) anerkannt für Sozialgesch. & pol. Landeskunde; höhere Semester; Sekundarstufe 2; M.A. Amerikanistik 2 SWS Mo 16-18, GW 2 A 4110	D. Hoerder
10-6403	K	Aspects of British Society anerkannt für Sozialgesch. & pol. Landeskunde, Fremdsprachenerwerb; mittlere und höhere Semester; Sekundarstufe 1,2; M.A. Anglistik/Amerikanistik, Grundstudium 2 SWS Blockseminar (s. Aushang),	I. Watson GastdozentIn

Fachdidaktik

10-6500	K	Methoden und Übungsformen im Englischunterricht anerkannt für Fachdidaktik; Anfangssemester, mittlere und höhere Semester; Sekundarstufe 1, 2; 2 SWS Do 10-12, GW 1, B 1120	D.Knauf
10-6501	K	Die Studienordnung Englisch in bildungspolitischer Sicht Schulfach Englisch anerkannt für Fachdidaktik; Anfangssemester, mittlere und höhere Semester; Sekundarstufe 1, 2; 2 SWS Mo 13-15, GW 2, A 2210	D. Knauf
10-6502	K	Vorbereitung von Unterrichtseinheiten/ Produktion von Unterrichtsmaterialien für den Englischunterricht anerkannt für Fachdidaktik; Anfangssemester, mittlere und höhere Semester; Sekundarstufe 1, 2; 2 SWS Di 10-12, MZH, 6210	D. Knauf
10-6503	K	Cultural Studies: Harper Lees To Kill a Mockingbird als Roman und als Film. Möglichkeiten des Einsatzes im Englischunterricht anerkannt für Sozialgesch. & pol. Landeskunde, Fachdidaktik; Anfangssemester, mittlere und höhere Semester; Sekundarstufe 1, 2; 2 SWS Di 13-15, GW 2, A 2210	D. Knauf
10-6504	K	Arbeitstechniken und wissenschaftliches Arbeiten anerkannt für Sozialgesch. & pol. Landeskunde, Fachdidaktik; Anfangssemester, mittlere Semester; Sekundarstufe 1, 2; M.A. Anglistik/Amerikanistik, Grundstudium 2 SWS Mo 15-17, GW 1, B 2130	D. Knauf
10-3001	S	Methoden und Theorien der Fremdsprachendidaktik anerkannt für Sprachwissenschaft, Fachdidaktik; 2 SWS Do 17-19, GW 2, A 2210	J. Liedtke (LB)

Fremdsprachenerwerb

Grundstudium

Veranstaltungen für alle Studierenden im Grundstudium

10-6600	K	Language advice workshop G: Anleitung und Hilfe für das Selbststudium im Spracherwerb anerkannt für Fremdsprachenerwerb; Anfangssemester, mittlere Semester; Sekundarstufe 1, 2; M.A. Anglistik/Amerikanistik, Grundstudium 3 SWS Di 13-15, und n.V., GW 2 A 2525	A. Winter
10-6601	K	English Intensive Course G-1 anerkannt für Fremdsprachenerwerb; Anfangssemester, mittlere Semester; Sekundarstufe 1, 2; M.A. Anglistik/Amerikanistik, Grundstudium 2 SWS Blockveranstaltung September 1993 (s. Aushang), GW 2	E. Shipley (LB)
10-6602	K	English Intensive Course G-2 anerkannt für Fremdsprachenerwerb; Anfangssemester, mittlere Semester; Sekundarstufe 1, 2; M.A. Anglistik/Amerikanistik, Grundstudium 2 SWS Blockveranstaltung September 1993 (s. Aushang), GW 2	E. Shipley (LB)
10-6603	K	Practical Phonetics G anerkannt für Fremdsprachenerwerb; Anfangssemester, mittlere Semester; Sekundarstufe 1, 2; M.A. Anglistik/Amerikanistik, Grundstudium 2 SWS Do 9-10, GW 2 A 4130	A. Winter
10-6604	K	English Language Culture in Bremen anerkannt für Fremdsprachenerwerb; Anfangssemester, mittlere Semester; Sekundarstufe 1, 2; M.A. Anglistik/Amerikanistik, Grundstudium 2 SWS n.V.	A. Winter

Veranstaltungen für Studierende im 2. Semester

10-6620	K	Listening, speaking and writing skills 2-1 anerkannt für Fremdsprachenerwerb; 2. Semester; Sekundarstufe 1, 2; M.A. Anglistik/Amerikanistik, Grundstudium 2 SWS Do 10-12, GW 2 A 4250	G. Fidler (LB)
---------	---	--	----------------

10-6620/1	K	Listening, speaking and writing skills 2-1: Small group no. 1 anerkannt für Fremdsprachenerwerb; 2. Semester; Sekundarstufe 1, 2; M.A. Anglistik/Amerikanistik, Grundstudium 1 SWS Do 12-13, GW 2 A 4110	G. Fidler (LB)
10-6620/2	K	Listening, speaking and writing skills 2-1: Small group no. 2 anerkannt für Fremdsprachenerwerb; 2. Semester; Sekundarstufe 1, 2; M.A. Anglistik/Amerikanistik, Grundstudium 1 SWS Do 15-16, GW 2 A 4110	G. Fidler (LB)
10-6621	K	Listening, speaking and writing skills 2-2 anerkannt für Fremdsprachenerwerb; 2. Semester; Sekundarstufe 1, 2; M.A. Anglistik/Amerikanistik, Grundstudium 2 SWS Mo 13-15, GW 2 A 4160	A. Winter
10-6621/1	K	Listening, speaking and writing skills 2-2: Small group no. 1 anerkannt für Fremdsprachenerwerb; 2. Semester; Sekundarstufe 1, 2; M.A. Anglistik/Amerikanistik, Grundstudium 1 SWS Fr 11-12, GW 2 A 4160	A. Winter
10-6621/2	K	Listening, speaking and writing skills 2-2: Small group no. 2 anerkannt für Fremdsprachenerwerb; 2. Semester; Sekundarstufe 1, 2; M.A. Anglistik/Amerikanistik, Grundstudium 1 SWS Di 15-16, GW 2 A 4110	A. Winter
10-6622	K	Listening, speaking and writing skills 2-3 anerkannt für Fremdsprachenerwerb; 2. Semester; Sekundarstufe 1, 2; M.A. Anglistik/Amerikanistik, Grundstudium 2 SWS Fr 9-11, GW 2 A 4160	L. Reynolds-Tippe (LB)
10-6622/1	K	Listening, speaking and writing skills 2-3: Small group no. 1 anerkannt für Fremdsprachenerwerb; 2. Semester; Sekundarstufe 1, 2; M.A. Anglistik/Amerikanistik, Grundstudium 1 SWS Fr 11-12, GW 2 A 4110	L. Reynolds-Tippe (LB)

10-6622/2	K	Listening, speaking and writing skills 2-3: Small group no. 2 anerkannt für Fremdsprachenerwerb; 2. Semester; Sekundarstufe 1, 2; M.A. Anglistik/Amerikanistik, Grundstudium 1 SWS Fr 12-13, oder Fr 13-14, GW 2 A 4160	L. Reynolds-Tippe (LB)
10-6623	K	Reading, speaking and writing skills 2-1 anerkannt für Fremdsprachenerwerb; 2. Semester; Sekundarstufe 1, 2; M.A. Anglistik/Amerikanistik, Grundstudium 2 SWS Di 8.30-10, GW 2 A 4160	I. Watson
10-6623/1	K	Reading, speaking and writing skills 2-1: Small group no. 1 anerkannt für Fremdsprachenerwerb; 2. Semester; Sekundarstufe 1, 2; M.A. Anglistik/Amerikanistik, Grundstudium 1 SWS Fr 9-10, GW 2 A 4110	I. Watson
10-6623/2	K	Reading, speaking and writing skills 2-1: Small group no. 2 anerkannt für Fremdsprachenerwerb; 2. Semester; Sekundarstufe 1, 2; M.A. Anglistik/Amerikanistik, Grundstudium 1 SWS Fr 10-11, GW 2 A 4110	I. Watson
10-6624	K	Reading, speaking and writing skills 2-2 anerkannt für Fremdsprachenerwerb; 2. Semester; Sekundarstufe 1, 2; M.A. Anglistik/Amerikanistik, Grundstudium 2 SWS Do 10-12, GW 2	N.N.
10-6624/1	K	Reading, speaking and writing skills 2-2: Small group no. 1 anerkannt für Fremdsprachenerwerb; 2. Semester; Sekundarstufe 1, 2; M.A. Anglistik/Amerikanistik, Grundstudium 1 SWS Do 12-13, GW 2 A 4160	N.N.
10-6624/2	K	Reading, speaking and writing skills 2-2: Small group no. 2 anerkannt für Fremdsprachenerwerb; 2. Semester; Sekundarstufe 1, 2; M.A. Anglistik/Amerikanistik, Grundstudium 1 SWS Fr 12-13, GW 2 A 4110	N.N.

10-6625	K	Reading, speaking and writing skills 2-3 anerkannt für Fremdsprachenerwerb; 2. Semester; Sekundarstufe 1, 2; M.A. Anglistik/Amerikanistik, Grundstudium 2 SWS Mi 15-17, GW 2 A 4250	E. Reick (LB)
10-6625/1	K	Reading, speaking and writing skills 2-3: Small group no. 1 anerkannt für Fremdsprachenerwerb; 2. Semester; Sekundarstufe 1, 2; M.A. Anglistik/Amerikanistik, Grundstudium 1 SWS Mi 17-18, GW 2 A 4250	E. Reick (LB)
10-6625/2	K	Reading, speaking and writing skills 2-3: Small group no. 2 anerkannt für Fremdsprachenerwerb; 2. Semester; Sekundarstufe 1, 2; M.A. Anglistik/Amerikanistik, Grundstudium 1 SWS Mi 18-19, GW 2 A 4250	E. Reick (LB)
10-6626	K	Writing English 2-1 anerkannt für Fremdsprachenerwerb; 2. Semester; Sekundarstufe 1, 2; M.A. Anglistik/Amerikanistik, Grundstudium 2 SWS Di 13-15, GW 2 A 4250	M. Allen (LB)
10-6627	K	Syntactic structures 2-1 anerkannt für Fremdsprachenerwerb; 2. Semester; Sekundarstufe 1, 2; M.A. Anglistik/Amerikanistik, Grundstudium 2 SWS Di 13-15, GW 2 A 4160	V. Besch (LB)
10-6628	K	Syntactic structures 2-2 anerkannt für Fremdsprachenerwerb; 2. Semester; Sekundarstufe 1, 2; M.A. Anglistik/Amerikanistik, Grundstudium 2 SWS Do 15-17. GW 2 A 4250	V. Besch (LB)

Veranstaltungen für Studierende im 4. Semester

10-6640	K	Listening, speaking and writing skills 4-1 anerkannt für Fremdsprachenerwerb; 4. Semester; Sekundarstufe 1. 2: M.A. Anglistik/Amerikanistik, Grundstudium 2 SWS Di 15-17, GW 2, A 2370	J. McPartland (LB)
---------	---	---	--------------------

10-6640/1	K	Listening, speaking and writing skills 4-1: Small group no. 1 anerkannt für Fremdsprachenerwerb; 4. Semester; Sekundarstufe 1, 2; M.A. Anglistik/Amerikanistik, Grundstudium 1 SWS Di 13-14, GW 2 A 4110	J. McPartland (LB)
10-6640/2	K	Listening, speaking and writing skills 4-1: Small group no. 2 anerkannt für Fremdsprachenerwerb; 4. Semester; Sekundarstufe 1, 2; M.A. Anglistik/Amerikanistik, Grundstudium 1 SWS Di 14-15, GW 2 A 4110	J. McPartland (LB)
10-6641	K	Listening, speaking and writing skills 4-2 anerkannt für Fremdsprachenerwerb; 4. Semester; Sekundarstufe 1, 2; M.A. Anglistik/Amerikanistik, Grundstudium 2 SWS Mo 10-12, GW 2 A 4160	M. Allen (LB)
10-6641/1	K	Listening, speaking and writing skills 4-2: Small group no. 1 anerkannt für Fremdsprachenerwerb; 4. Semester; Sekundarstufe 1, 2; M.A. Anglistik/Amerikanistik, Grundstudium 1 SWS Mo 12-13, GW 2 A 4160	M. Allen (LB)
10-6641/2	K	Listening, speaking and writing skills 4-2: Small group no. 2 anerkannt für Fremdsprachenerwerb; 4. Semester; Sekundarstufe 1, 2; M.A. Anglistik/Amerikanistik, Grundstudium 1 SWS Di 16-17, GW 2 A 4110	M. Allen (LB)
10-6642	K	Reading, speaking and writing skills 4-1 anerkannt für Fremdsprachenerwerb; 4. Semester; Sekundarstufe 1, 2; M.A. Anglistik/Amerikanistik, Grundstudium 2 SWS Do 10-12, GW 2 A 4160	A. Winter
10-6642/1	K	Reading, speaking and writing skills 4-1: Small group no. 1 anerkannt für Fremdsprachenerwerb; 4. Semester; Sekundarstufe 1, 2; M.A. Anglistik/Amerikanistik, Grundstudium 1 SWS Fr 9-10, GW 2 A 2525	A. Winter

10-6642/2	K	Reading, speaking and writing skills 4-1: Small group no. 2 anerkannt für Fremdsprachenerwerb; 4. Semester; Sekundarstufe 1, 2; M.A. Anglistik/Amerikanistik, Grundstudium 1 SWS Fr 10-11, GW 2 A 2525	A. Winter
10-6643	K	Reading, speaking and writing skills 4-2 anerkannt für Fremdsprachenerwerb; 4. Semester; Sekundarstufe 1, 2; M.A. Anglistik/Amerikanistik, Grundstudium 2 SWS Do 13-15, GW 2 A 4160	T. Bennett (LB)
10-6643/1	K	Reading, speaking and writing skills 4-2: Small group no. 1 anerkannt für Fremdsprachenerwerb; 4. Semester; Sekundarstufe 1, 2; M.A. Anglistik/Amerikanistik, Grundstudium 1 SWS Fr 13-14, GW 2 A 4110	T. Bennett (LB)
10-6643/2	K	Reading, speaking and writing skills 4-2: Small group no. 2 anerkannt für Fremdsprachenerwerb; 4. Semester; Sekundarstufe 1, 2; M.A. Anglistik/Amerikanistik, Grundstudium 1 SWS Fr 14-15, GW 2 A 4110	T. Bennett (LB)
10-6644	K	Practical Translation 4-1 anerkannt für Fremdsprachenerwerb; 4. Semester; Sekundarstufe 1, 2; M.A. Anglistik/Amerikanistik, Grundstudium 2 SWS Di 10-11.30, GW 2 A 4250	A. Winter (LB)
10-6645	K	Writing English 4-1 anerkannt für Fremdsprachenerwerb; 4. Semester; Sekundarstufe 1, 2; M.A. Anglistik/Amerikanistik, Grundstudium 2 SWS Do 15-17, GW 2 A 4160	N. Schrauf (LB)
10-6646	K	Syntactic structures 4-1 anerkannt für Fremdsprachenerwerb; 4. Semester; Sekundarstufe 1, 2; M.A. Anglistik/Amerikanistik, Grundstudium 2 SWS Mo 15-17, GW 2 A 4160	N.N.

Hauptstudium

Veranstaltungen für alle Studierenden im Hauptstudium

10-6650	K	Language advice workshop H: Anleitung und Hilfe für das Selbststudium im Spracherwerb anerkannt für Fremdsprachenerwerb; höhere Semester; Sekundarstufe 1, 2; M.A. Anglistik/Amerikanistik, Hauptstudium 3 SWS Mi 15-17, und n.V., GW 2 A 4220	I. Watson
10-6651	K	English Intensive Course H anerkannt für Fremdsprachenerwerb; höhere Semester; Sekundarstufe 1, 2; M.A. Anglistik/Amerikanistik, Hauptstudium 2 SWS Blockveranstaltung September 1993 (s. Aushang), GW 2	E. Shipley (LB)
10-6652	K	Writing English H anerkannt für Fremdsprachenerwerb; Anfangssemester, mittlere Semester; Sekundarstufe 1, 2; M.A. Anglistik/Amerikanistik, Grundstudium 2 SWS Zeit und Ort s. Aushang	N. Schrauf (LB)
10-6653	K	Syntactic structures H anerkannt für Fremdsprachenerwerb; höhere Semester; Sekundarstufe 1, 2; M.A. Anglistik/Amerikanistik, Hauptstudium 2 SWS Mo 13-15, GW 2, A 2370	E. Klein (LB)
10-6654	K	Advanced Translation H German-English and English-German anerkannt für Fremdsprachenerwerb; höhere Semester; Sekundarstufe 1, 2; M.A. Anglistik/Amerikanistik, Hauptstudium 2 SWS Mo 10-12, GW 2 A 4250	I. Watson

Veranstaltungen für Studierende im 6. Semester

10-6660	K	Listening, speaking and writing skills 6-1 anerkannt für Fremdsprachenerwerb; 6. Semester; Sekundarstufe 1, 2; M.A. Anglistik/Amerikanistik, Hauptstudium 2 SWS Di 15-17, GW 2 A 4250	V. Besch (LB)
---------	---	--	---------------

Sprachfit in den Urlaub mit blitz-Superlearning®

Sonderpreis

4 Kassetten mit Lehrbuch

nur DM **49,80**

Italienisch
Französisch
Englisch
Spanisch

Wir bestellen portofrei „Sprachfit in den Urlaub“

- | | |
|--------------------------------------|--------------------------------------|
| <input type="checkbox"/> Englisch | <input type="checkbox"/> Italienisch |
| <input type="checkbox"/> Französisch | <input type="checkbox"/> Spanisch |

Ich/Wir wünschen folgende Zahlungsweise:

- Scheck (beiliegend) portofrei (abzögl. 3% Vorauskonto)
 Bargeldlos und portofrei per Abbuchung von meinem/unserem

Konto-Nr. BLZ Bank/Sparkasse (Name angeben)

Datum

Unterschrift

General-Verlagsauslieferung und Bestellannahme:

context-verlag
Deutscher Hochschulverlag

Brühlstraße 9, W-6053 Obertshausen 1
Telefon (0 61 04) 48 41, Telefax (0 61 04) 48 43

10-6660/1	K	Listening, speaking and writing skills 6-1: Small group no. 1 anerkannt für Fremdsprachenerwerb; 6. Semester; Sekundarstufe 1, 2; M.A. Anglistik/Amerikanistik, Hauptstudium 1 SWS Do 14-15, GW 2 A 4110	V. Besch (LB)
10-6660/2	K	Listening, speaking and writing skills 6-1: Small group no. 2 anerkannt für Fremdsprachenerwerb; 6. Semester; Sekundarstufe 1, 2; M.A. Anglistik/Amerikanistik, Hauptstudium 1 SWS Do 17-18, GW 2 A 4250	V. Besch (LB)
10-6661	K	Listening, speaking and writing skills 6-2 anerkannt für Fremdsprachenerwerb; 6. Semester; Sekundarstufe 1, 2; M.A. Anglistik/Amerikanistik, Hauptstudium 2 SWS Mo 15-17, GW 2 A 4250	E. Reick (LB)
10-6661/1	K	Listening, speaking and writing skills 6-2: Small group no. 1 anerkannt für Fremdsprachenerwerb; 6. Semester; Sekundarstufe 1, 2; M.A. Anglistik/Amerikanistik, Hauptstudium 1 SWS Mo 17-18, GW 2 A 4250	E. Reick (LB)
10-6661/2	K	Listening, speaking and writing skills 6-2: Small group no. 2 anerkannt für Fremdsprachenerwerb; 6. Semester; Sekundarstufe 1, 2; M.A. Anglistik/Amerikanistik, Hauptstudium 1 SWS Mo 18-19, GW 2 A 4250	E. Reick (LB)
10-6662	K	Reading, speaking and writing skills 6/1 anerkannt für Fremdsprachenerwerb; 6. Semester; Sekundarstufe 1, 2; M.A. Anglistik/Amerikanistik, Hauptstudium 2 SWS Mi 13-15, GW 2 A 4250	N. Schrauf (LB)
10-6662/1	K	Reading, speaking and writing skills 6-1: Small group no. 1 anerkannt für Fremdsprachenerwerb; 6. Semester; Sekundarstufe 1, 2; M.A. Anglistik/Amerikanistik, Hauptstudium 1 SWS Mi 12-13. GW 2 A 4250	N. Schrauf (LB)

10-6662/2	K	Reading, speaking and writing skills 6-1: Small group no. 2 anerkannt für Fremdsprachenerwerb; 6. Semester; Sekundarstufe 1, 2; M.A. Anglistik/Amerikanistik, Hauptstudium 1 SWS Mi 15-16, GW 2 A 4160	N. Schrauf (LB)
10-6663	K	Reading, speaking and writing skills 6-2 anerkannt für Fremdsprachenerwerb; 6. Semester; Sekundarstufe 1, 2; M.A. Anglistik/Amerikanistik, Hauptstudium 2 SWS Fr 13-15, GW 2 A 4250	J. McPartland (LB)
10-6663/1	K	Reading, speaking and writing skills 6-2: Small group no. 1 anerkannt für Fremdsprachenerwerb; 6. Semester; Sekundarstufe 1, 2; M.A. Anglistik/Amerikanistik, Hauptstudium 1 SWS Fr 15-16, GW 2 A 4250	J. McPartland (LB)
10-6663/2	K	Reading, speaking and writing skills 6-2: Small group no. 2 anerkannt für Fremdsprachenerwerb; 6. Semester; Sekundarstufe 1, 2; M.A. Anglistik/Amerikanistik, Hauptstudium 1 SWS Fr 16-17, GW 2 A 4250	J. McPartland (LB)

Veranstaltungen für Studierende im 8. Semester

10-6680	K	Listening, speaking and writing skills 8-1 anerkannt für Fremdsprachenerwerb; 8. Semester; Sekundarstufe 1, 2; M.A. Anglistik/Amerikanistik, Hauptstudium 2 SWS Di 8.30-10, GW 2 A 4250	A. Winter
10-6681	K	Reading, speaking and writing skills 8-1 anerkannt für Fremdsprachenerwerb; 8. Semester; Sekundarstufe 1, 2; M.A. Anglistik/Amerikanistik, Hauptstudium 2 SWS Mo 13-15, GW 2 A 4250	I. Watson
10-6682	K	Reading, speaking and writing skills 8-2 anerkannt für Fremdsprachenerwerb; 8. Semester; Sekundarstufe 1, 2; M.A. Anglistik/Amerikanistik, Hauptstudium 2 SWS Do 13-15, GW 2 A 4250	G. Fidler (LB)

Latein

10-1400 K Latein für fremdsprachliche Studiengänge
4 SWS
Mo 13-15, GW 2, B 2890
Mi 17-19, GW2, B 1410

J. Wollenberg
Grefe (LB)



**1 Bestellpostkarte
der Frankfurter Allgemeinen Zeitung,
6000 Frankfurt am Main 1**

**1 Bestellpostkarte der Verlagsgruppe
Handelsblatt GmbH,
4000 Düsseldorf 1**

Lehramtsstudiengang Französisch und Magisterstudiengang Romanistik

Grundkurse für alle Fächer im Studiengang Romanistik:

10-8052	S	Sprachsystem und Sprachgeschichte: Funktionale Linguistik und romanische Sprachwissenschaft 2 SWS, Do 10-12, GW 2, A 2210	Th. Stehl mit Tutor
10-8053	V	Sprachkontakt, Konvergenz, Sprachgenese: Aspekte einer Linguistik der Sprachdynamik 2 SWS, Do 13-15, GW 2 A 2210	Th. Stehl
10-8019	K	Einführung in die Iberoromanistik: Katalanisch, Spanisch, Portugiesisch 2 SWS, Do 10-12, GW 2, A 2310	J.M. Navarro mit Tutor

Französisch

Lehramt und Magisterstudiengang

Einführungen:

10-7000	S	Einführung in die französische Literaturwissenschaft II LA:G; MA:G; 2 SWS, Do 8-10, GW 2, A2210	P. Bürger mit Tutor
10-7001	K	Fachdidaktischer Begleitkurs zur „Einführung in die französische Literaturwissenschaft II“, LA:G; MA:G; 2 SWS, Do 15-17, GW 2, B 3230	G. Demberger (PL) P. Bürger

Projekte:

Basiswissen Literatur- und Sozialgeschichte (3.Projektsemester)

10-7002	K	La France d'hier – la France d'aujourd'hui: Auswertung der Unterrichtseinheiten LA:G; MA:G; 2 SWS, Do 13-15, GW 2, B 3230	R. Sawala (PL) H. Bories-Sawala
10-7003	K	Auswertung einer Unterrichtseinheit LA:G; MA:G; 2SWS, Di 17-19 GW 2 B 3230	P. Badel (PL) M Waltz
10-7042	AV	Französische Theatergruppe LA:G, H; MA:G, H; Sek. I + Sek. II Do 17-19, GW 2 A 2370	P. Badel (PL) M. Waltz

Linguistik für Europa (1. Projektsemester)

10-3000	S	„Europa“ in der deutsch-französischen Presse MA:H; 2SWS, Di 10-12, GW 2, B 3200	C. Stroh (LB)
10-3001	AV	Methoden und Theorien der Fremdsprachendidaktik LA:G, H; 2 SWS, Do 17-19, GW 2, A 2210	L. Liedtke (LB)

10-7011	S	Südfrankreich und Süditalien im Vergleich: Strukturen von Minderheitssprachen in der letzten Sprechergeneration LA:H; MA:H; 2 SWS, Mi 15-17GW1 B 2240	Th. Stehl
10-8055	S	Neuere Aspekte der französischen, spanischen und italienischen Grammatikographie 2 SWS, Mo 13-15, GW 1, C 0110	M. Lieber

Vorprojekt: Autobiographie und Avantgarde

10-7004	V	Zur Geschichte der Subjektivität von Montaigne bis Gide LA:H; MA:H; 1 SWS, Di 12-13, GW 2 A 2320	P. Bürger
10-7005	K	J.J. Rousseau, Émile (1762) et Elisabeth Badinter, Emilie, Emilie (1983) LA:G, H; MA:G, H; 2 SWS, Fr 8-10, MZH, 6210	E. Heydemann
10-7006	K	Soziale Bewegung in Frankreich 1848-1914 und ihre Behandlung im Unterricht LA:G, H; MA: G, H; 2 SWS, Mi 8.30-10, MZH, 7230	P. Hinrichs (PL) P. Bürger

Sprachwissenschaft

10-7007	S	Le rôle du verbe dans la phrase française LA:H; MA:H; 2 SWS, Mo 16-18, GW1, B 0100	F. Pouradier-Duteil
10-7009	S	Introduction à la grammaire de dépendance LA:G;H; MA:G; 2 SWS, Fr 14-16, GW 2, B 1580	F. Pouradier-Duteil
10-8054	S	Das Französische der Gegenwart 2 SWS, Mo 15-17, GW 1, C 0110	M. Lieber
10-7011	S	Südfrankreich und Süditalien im Vergleich: Strukturen von Minderheitssprachen in der letzten Sprechergeneration LA:H; MA:H; 2 SWS, Mi 15-17, GW1, B 2240	Th. Stehl
10-8029	K	Übungen zur französischen und spanischen Lexikographie LA:H; MA:H; 2 SWS, Fr 15-17 (14-tägig), GW 2, A 2210	M. Scotti-Rosin
10-7013	K	Ausgewählte Aspekte der französischen Sprachgeschichte LA:H; MA:H; 2 SWS, Fr 13-15 (14-tägig), GW 2, A 2210	M. Scotti-Rosin
10-7014	K	Einführung in die Transformationsgrammatik des Französischen (M. Gross) LA:G; MA:G, 2 SWS, Mi 15-17, GW 2, A 2210	W. Wildgen

Literaturwissenschaft:

10-7015	S	Aufklärung und Selbstkritik der Aufklärung bei Diderot LA:H; MA:H, 2 SWS, Di 10-12, GW 2, A 2210	P. Bürger
---------	---	---	-----------

10-7016	S	Michel Foucault LA:H; MA:H; 2 SWS, Di 8-10, GW 2, A 2210	P. Bürger
10-7017	K	„Kommunikation“ bei Niklas Luhmann und Jacques Lacan LA:H; MA:H; 2 SWS, Di+Do, 12-13, GW 2, A 2090	M. Waltz
10-7018	AV	Aktuelle französische Romane LA:G; H; MA:G; H; 3 SWS, Di 15-18, GW 1, C 0110	M. Waltz

Fachdidaktik:

10-7020	K	Didaktische und methodische Vorbereitung für den Französischunterricht der S I und S II LA:H; 2 SWS, Mo 17-19, MZH, 7250	H. Kats (LB)
---------	---	--	--------------

Sozialgeschichte:

10-7021	K	Ghetto und Selbstghettoisierung. Zur Sozialgeschichte der französischen Stadt LA:G; H; MA:G;H; 2 SWS, Mi 17-19, GW 2, A2270	K. Schüle
10-7022	K	Im Krebsgang in die Zukunft. Zur Sozialgeschichte der Aufklärung LA:G;H; MA:G, H; 2 SWS, Do 17-19, GW 2, B 3200	K. Schüle
10-7023	S	Le Travail forcé des Français en Allemagne – et à Brême – pendant la Seconde guerre mondiale (mit Zeitzeugen und „Ortsterminen“) LA:H; MA:H; 2 SWS, Do 10-12, GW 2, A 2270	H. Bories- Sawala
10-7024	S	Colonisation et décolonisation – l'exemple de l'Afrique „francophone“ II LA:G, H; MA:H; 4 SWS, Fr 10-14, GW 2, B 1580 (Anmeldelisten ab 25.3. in GW 2 B 2440)	H. Ulferts

Spracherwerb**Förderstufe und Französisch als 2. romanische Sprache**

10-7025	K	Französisch 1 2 SWS, Mo 13-15, GW 2, B 3900	C. Reby
10-7026	K	Französisch 2 2 SWS, Do 8-10, GW 2, A 4250	R. Watkinson

Niveau 1 (1er et 2ème semestre)

10-7027	K	Expression écrite (préparation au test 1) 2 SWS, Di 8-10, GW 2, A 2320	R. Watkinson
---------	---	---	--------------

10-7028	K	Grammaire SWS, Do 10-12, Sprachlabor A 4130	R. Watkinson
10-7029	K	Expression orale (préparation au test 1) 1 SWS, Do 12-13, Gruppe B, GW 2, A 4250	R. Watkinson
10-7030	K	Cours intensif 3 SWS, 1.-9.Juli 1993, s. Aushang	C. Reby

Niveau 2 (3ème et 4ème semestre)

10-7031	K	Expression orale (préparation au test 1) 1 SWS, Di 12-13, Gruppe A, GW 2, B 3230	R. Watkinson
10-7032	K	Introduction à la lecture et à l'explication de texte (préparation au test 1) 2 SWS, Fr 10-12, GW 2, A 4250	R. Watkinson
10-7033	K	Audition, compréhension, expression orale (préparation au test 1) 2 SWS, Fr 8-10, GW 2, A 4250	R. Watkinson
10-7034	K	Grammaire 2 SWS, Di 10-12, GW 2, A 4160	R. Watkinson
10-7035	K	Cours intensif 3 SWS, 7.-15.10.93, s.Aushang	C. Reby

Niveau 3 (5ème et 6ème semestre)

10-7036	K	Cours intensif 2 SWS, 7.-8.10.93, s.Aushang	E. Heydemann
10-7037	K	Lecture et conversation 1 SWS, Mi 10-12, 14-tägig, GW 2, B 2050 Beginn: 2.4.	E. Heydemann

Niveau 4 (7ème et 8ème semestre)

10-7038	K	Rédaction (préparation au test 2) 3 SWS, Mo 10-13 MZH 6210	E. Heydemann
10-7039	K	Compréhension orale (préparation au test 2) 3 SWS, Mo 10-13, GW 2, A 4021	C. Reby
10-7040	K	Compréhension écrite (préparation au test 2) 3 SWS, Mo 15-18, GW 2, A 2370	C. Reby
10-7041	K	Cours intensif 2 SWS, 4.-8.10.93, 9-15, s. Aushang	E. Heydemann
10-1400	K	Latein für fremdsprachliche Studiengänge II; 4 SWS, Mo 13-15 GW 2 B 2890 Mi 17-19 GW 2 B 1410	I.WollenbergGrefe LB

Italienisch**Projekt:****Sprache und Kultur Italiens: Neueste und Zeitgeschichte, gegenwärtige Entwicklungen (2.Projektsemester)**

10-8000	S	Soziolinguistik und Variationslinguistik: Entwicklung und Stand der italienischen Sprachwissenschaft 2 SWS, Mi 13-15, GW 2, B 2240	Th. Stehl
10-8001	S	Moderne feministische Literatur in Italien: Dacia Maraini 2 SWS, 14-tägig, Mo 10-12, GW 2, A 2370 Mo 13-15, GW 2, B 3230	A.Hülßen (LB)
8-360	S	Geschichte der ersten italienischen Frauenbewegung 2 SWS, Di 10-12, s.Aushang FB 8	E.Dickmann
10-8003	Ü	Italienische Landeskunde: Geografia ed economia delle regioni d'Italia 2 SWS, Do 10-12 GW 2 B 1630	N.N. (LB)
10-8004	S	Filmgeschichte: Untersuchung ausgewählter Filme von Michelangelo Antonioni 3 SWS, Mi 13-17, GW 2, B 3850	I.Schenk

Sprachwissenschaft**Grundstudium**

10-8005	S	Einführung in die italienische Sprachwissenschaft 2 SWS, Di 13-15, GW 1, B 1131	N.N.
10-8006	S	Phonetik und Phonologie des Italienischen 2 SWS, Do 13-15, GW 2, B 3200	N.N.

Hauptstudium

10-7011	S	Südfrankreich und Süditalien im Vergleich: Strukturen von Minderheitensprachen in der letzten Sprechergeneration 2 SWS, Mi 15-17, GW 1, B 2240	Th. Stehl
---------	---	--	-----------

Literaturwissenschaft

10-8007	S	Einführung in die italienische Literaturwissenschaft 2 SWS, 14-tägig, Mo15-19, GW 2 B 3230	A.Hülßen (LB)
10-8008	S	Aspekte des Erzählens in der modernen italienischen Literatur: Italo Calvino, Marcovaldo 2 SWS, Di 17-19, GW 2 A 2090	B. Hartmann (LB)

Spracherwerb**Grundstudium**

10-8009	K	Sprachkurs Italienisch I 2 SWS, Mi10-12, GW 2, B 2900	Francinella
10-8010	K	Sprachkurs Italienisch II 2 SWS, Fr 8-10 GW 2, A 2210	Francinella
10-8011	K	Intensivkurs Italienisch 4 SWS, 3-wöchig, nach besonderer Ankündigung im Juli oder Sept.93 (52 Std.)	Francinella
10-8012	Ü	Übersetzung Deutsch-Italienisch I 2 SWS, Di 15-17, GW 1, B 1131	Francinella
10-8013	Ü	Italienische Grammatik I 2 SWS, s. Aushang	N.N.

Grund- und Hauptstudium

10-8014	Ü	Espressione orale I e II 2 SWS, Do 15-17, GW 1, B 2100	Francinella
10-8015	Ü	Espressione scritta I e II 2 SWS, Di 10-12, GW 1, B 1131	Francinella
10-8016	Ü	Linguaggi settoriali I e II L'Italiano commerciale 2 SWS, s.Aushang	N.N.

Hauptstudium

10-8017	Ü	Traduzione Tedesco-Italiano II 2 SWS, Mo 17-19, GW 2, B 3200	Francinella
10-8018	Ü	Grammatica italiana II 2 SWS, Di 17-19, GW 1, B1131	Francinella

Katalanisch**Sprachwissenschaft**

10-8019	K	Einführung in die Iberoromanistik: Katalanisch, Spanisch, Portugiesisch 2 SWS, Do 10-12, GW 2, A 2370	J.M. Navarro und Tutor
---------	---	---	---------------------------

Literaturwissenschaft

10-8020	S	Die katalanische Kultur heute: Montserrat Roig, Zeit der Kirschen 2 SWS, Mi 15-17, GW 1, B 2010	Frau T. Margalef
---------	---	---	---------------------

Spracherwerb

10-8021	K	Katalanisch für Anfänger 2 SWS, Mi 9-11, GW 1, B 2010	Frau T. Margalef
10-8022	K	Katalanisch für Fortgeschrittene 2 SWS, Mi 11-13, GW 1, B 2010	Frau T. Margalef
10-8023	K	Katalanisch Mittelstufe 2 SWS, Mi 13-15, GW 1, B 2010	Frau T. Margalef
10-8024	K	Curs de traducció almany-català/ català- alemany 2 SWS, Mi 17-19 GW 1, B 2010	Frau T. Margalef

Spanisch**Sprachwissenschaft**

10-8019	K	Einführung in die Iberoromanistik: Katalanisch, Spanisch, Portugiesisch 2 SWS, Do 10-12, GW 2, A 2370	J.M. Navarro und Tutor
10-8026	S	El español coloquial en Venezuela 2 SWS, Mi 13-15, GW 2, B 3230	J.M. Navarro
10-8027	S	Sprache und Denken: Der spanische Konjunktiv (kontrastiv zum Deutschen) 1 SWS, Do 14-16, 14-tägig, GW 2, A 2370	J. M. Navarro
10-8028	S	Aspectos lingüísticos de la traducción 2 SWS, Mi 15-17, GW 2, B 3230	J.M. Navarro
10-8029	S	Übungen zur französischen und spanischen Lexikographie 1 SWS, Fr 15-17, 14-tägig, GW 2, A 2210	M. Scotti-Rosin

Literaturwissenschaft

10-8030	S	Die spanische Literatur und Gesellschaft im 20. Jahrhundert 2 SWS, Mo 15-17, GW 2, B 3200	M. Franzbach
10-8031	S	Einführung in die kubanische Literatur und Gesellschaft der Gegenwart 2 SWS, Mo 10-12, GW 2, B 3200	M. Franzbach
10-8032	S	Der Carmen-Stoff zwischen Mythos und Wirklichkeit in Literatur, Geschichte, Film und Musik 2 SWS, Di 15-17, MZH, 7220	M. Franzbach
10-8033	S	Literatura argentina del siglo XX (J. L. Borges, 1899/1988) (Lectura e interpretación de textos en prosa y verso) 2 SWS, Mi 10-12, GW 2, B 3900	N. Vega

10-8034	S	La novela chilena: obra de Patricio Manns (1937) 2 SWS, Mi 10-12, GW 2, B 3900	N. Vega
10-8035	S	Carmen Martín Gaité: Nubosidad variable 2 SWS, Mo 17-18.30, MZH, 7220	Frau C. Sanders- Terhorst
10-8036	S	Prosatexte lateinamerikanischer Schriftstellerinnen 2 SWS, Mo 18.30-20, MZH, 7220	Frau C. Sanders- Terhorst

Sozialgeschichte

10-8037	S	Einführung in die spanische Sozialgeschichte von den Reyes Católicos bis zur Transición Democrática 2 SWS, Do 18-20, GW 2, B 1700	S. Wehr (LB)
11-404	S	Mexiko im 20. Jahrhundert 2 SWS, Do 13-15, GW 2, B 1700	Frau D. Bechtloff (LB)
10-8038	S	Panorama de la canción política. Fundadores de la nueva canción latinoamericana (NCL) 2 SWS, Fr 12-14, GW 1, C 0110	N. Vega
10-8039	S	Problemas del proceso de transición democrática en Chile 2 SWS, Do 12-14, GW 2, A 2370	A. Palma
11-401	S	Mujer y sociedad en Chile 2 SWS, Do 15-17, GW 2, B 1632	Frau N. Becker- Burgos (LB)

Spracherwerb

10-8040	K	Spanisch I a: Anfänger ohne Vorkenntnisse (nur für Spanischstudierende) 4 SWS, Mi 9-12, GW 2, A 2270	Frau L. M. Moreno Buhlmann (LB)
10-8041	K	Spanisch I b: Anfänger mit Vorkenntnissen (nur für Spanischstudierende) 2 SWS, Fr 8-10, GW 1, B 2100	Frau M. F. Múgica (LB)
10-8042	K	Spanisch I b: Anfänger mit Vorkenntnissen (nur für Spanischstudierende) 2 SWS, s. Aushang	J. Rubio
10-8043	K	Spanisch II a: Taller de traducción 2 SWS, Mo 13-15, GW 2, B 3200	J. Rubio
10-8044	K	Spanisch II b: Redacción 2 SWS, Do 15-17, GW 1, B 2130	J. Rubio
10-8045	K	Conversación (preparación para el „Sprachtest I“) 2 SWS, Fr 12-14, GW 1, B 2100	Frau M. F. Múgica (LB)
10-8046	K	Spanisch III: Dificultades especiales de la gramática 2 SWS, Fr 10-12, GW 1, B 2100	Frau M. F. Múgica (LB)
10-8047	K	Spanisch III: Landeskunde 2 SWS, Di 15-17, GW 1, B 1090	J. Rubio

10-8048	K	Antología literaria del siglo XX: lectura e interpretación de textos hispánicos 2 SWS, Do 10-12, GW 2, B 2130	J. Rubio
10-8049	K	Conversación sobre temas actuales 2 SWS, Fr 13-15, GW 2, A 2370	J. Rubio
10-8050	K	Intensivkurs Spanisch für Anfänger (nur für Spanischstudierende) 2 SWS, 28.6. bis 2.7. 1993 s. Aushang	Frau M. F. Múgica (LB)
10-8051	K	Intensivkurs Spanisch mit Vorkenntnissen (nur für Spanischstudierende) 4 SWS, 13.9. bis 25.9. 1993	J. Rubio

Sprecherziehung

10-1500	K	Rhetorische Kommunikation Referate sprechen Kategorien der Verständlichkeit 2 SWS, Mi 13-15, GW2 A 4100	H. Paul (LB)
10-1501	K	Rhetorische Kommunikation Grundlagen des Miteinander-redens Argumentativ es Reden 2 SWS, Mi 15-17, GW2 A 4100	H. Paul (LB)
10-1502	K	Rhetorische Kommunikation Referate sprechen Kategorien der Verständlichkeit 2 SWS, Do 13-15, GW2 A 4100	H. Paul (LB)
10-1503	K	Rhetorische Kommunikation Grundlagen des Miteinander-redens Argumentativ es Reden 2 SWS, Do 15-17, GW2 A 4100	H. Paul (LB)
10-1504	K	Selbstfindung durch Sprache. Rhetorische Übungen und ihre theoretische Vertiefung 2 SWS, Mi 13-15, MZH 6210	I. Helmers-Schwarz (LB)
10-1505	K	Sprecherziehung und Körpersprache 2 SWS, Mi 15-17 MZH 6210	I. Helmers-Schwarz (LB)
10-1506	K	Sprecherziehung für ausländische Studierende Atemtechnik, Artikulation, Intonation 6 SWS, Mo, Di, Mi jeweils 8-8.45 und 8.45-9.30 GW2 B 3900	R. Schmitt (LB)
10-1507	K	Sprecherziehung-Grundkurs Gesetze der Atmung und Stimme Ausspracheregeln und Artikulation 2 SWS, Do 10-12, Uni-Theater	U. Lange (LB)

Studienbegleitende Sprachlehrveranstaltungen für Ausländische Studierende

I. Gesellschafts-, Sprach- und Kulturwissenschaften

10-1300	K	Studienbegleitender deutscher Sprachkurs für ausländische Studierende aller Fachrichtungen: Analyse von wissenschaftssprachlichen Texten 2 SWS, Di 13-15, GW2 A 2090	Frau U. Ziebarth
10-1301	K	Literatur von Frauen über Frauen. Besprechung von linguistischen, soziologischen und psych. Studien 2 SWS, Di 15-17, GW2 A 2090	Frau U. Ziebarth
10-1302	K	Grammatik der deutschen Wissenschaftssprache 2 SWS, Mi 8-10, GW2 A 2090	Frau U. Ziebarth
10-1303	K	Diskussions- und Argumentationsstrategien mit Übungen 3 SWS, Mi 10-12.30, GW2 A 2090	Frau U. Ziebarth
10-1304	K	Übungen zum „Freien Sprechen“ und „Freies Referieren nach Stichwortnotizen“ 2 SWS, Do 10-12, GW2 A 2090	Frau U. Ziebarth
10-1305	K	Für ausländische Studierende der Germanistik: Arbeit mit literarischen Texten, mündliche Übungen 4 SWS, Do 12-17, GW2 A 2090	Frau U. Ziebarth
10-1306	K	Grammatik der deutschen Wissenschaftssprache 3 SWS, Fr 10-12.30, GW2 A 2090	Frau U. Ziebarth

Naturwissenschaften

10-1307	K	Studienbegleitender deutscher Sprachkurs für ausländische Studierende der Naturwissenschaften (Physik, Mathematik, Informatik) 3 SWS, Di 8.30-11, GW1 B 2010	Frau B. Holderied (LB)
10-1308	K	für ausländische Studierende der -Technik, Prod.-Technik 3 SWS, Mi 16-18.30, GW1 B 1170	Frau B. Holderied (LB)
10-1309	K	für ausländische Studierende der Naturwissenschaften Grammatik, Aussprache 3 SWS, Do 13.30-16, GW1 B 2150	Frau B. Holderied (LB)

Englisch für ausländische Studierende

10-1310	K	Englisch I für ausländische Studierende mit keinen oder nur geringen Englischkenntnissen.– Basisgrammatik für AnfängerInnen 2 SWS, Fr 9-11, GW2 B 3230	Frau U.Becker (LB)
10-1311	K	Englisch II (mittlere bis gute Englischkenntnisse) Grammatik, Textarbeit und Konversation nach Absprache 2 SWS, Fr 11-13, GW2 B 3230	Frau U.Becker (LB)
10-1312	K	Englisch III (mit guten Englischkenntnissen). Themen nach Absprache 2 SWS, Fr 13-15, GW2, B 3230	Frau U.Becker (LB)

Fachbereich 11 – Arbeits- und Bildungswissenschaften

Der Fachbereich 11 betreut die Studiengänge Arbeitswissenschaft/Arbeitslehre, Behindertenpädagogik, Lehramt Sekundarstufe II mit beruflicher Fachrichtung und Sportwissenschaft und den Aufbaustudiengang 3. Welt.

	Raum	Ruf
Sprecher des Fachbereiches		
Prof. Dr. Hans-Gerd Artus	Sportturm C 6260	-3152
Fachbereichsbeauftragte für die Lehre (kommissarisch)		
Studiengang Arbeitswissenschaft/Arbeitslehre		
Prof. Dr. Freerk Huisken	GW 2, A 2524	-2015
Studiengang Behindertenpädagogik		
Prof. Dr. Georg Feuser	Sportturm, C 5230	-2558
Studiengang Lehramt Sekundarstufe II mit beruflicher Fachrichtung		
Diplom Berufspädagogik		
Prof. Dr. Hedwig Ortmann	GW 2, B 2670	-2176
Studiengang Sportwissenschaft		
Prof. Dr. Harald Braun	Sportturm, C 6140	-3529
Fachbereichssekretärin		
Astrid Beck-Christensen	GW 2, B 1680	-2028
Geschäftsstelle für den Fachbereichsrat		
Ernst-August Warncke	Sportturm, C 3165	-2754
Geschäftsstelle für die Studiengangskommissionen Arbeitslehre, Lehramt Sekundarstufe II mit berufl. Fachrichtung und Diplom Berufspädagogik		
Astrid Beck-Christensen	GW 2, B 1680	-2028
Geschäftsstelle für die Studiengangskommissionen Behindertenpädagogik (Lehramt und Diplom) und Sportwissenschaft		
Ernst-August Warncke	Sportturm, C 3165	-2754
Geschäftsstelle für den Diplomprüfungsausschuß Behindertenpädagogik und Diplom-Berufspädagogik		
Brigitte Müller	GW 2, B 3925	-4344
Geschäftsstelle für den Promotionsausschuß „Dr. phil.“		
Inge Frank	GW 2, B 3040	-2185
Interdisziplinäre Kommission für das Aufbaustudium 3. Welt		
Sprecher der Kommission		
Prof. Dr. Martin Franzbach	GW 2, A 4640	-3032

Labore

	Raum	Ruf
E-Technik	GW 2, B 1770/1760	-3836/-3086
M-Technik	GW 2, B 1810	-3775
PC-Labor	GW 2, B 1750	-2363
Hauswirtschaft	GW 2, A 1120	-2007
	GW 2, A 1230	-2016
Holzverarbeitung	GW 2, AL-Werkstatt	-2392
Metallbearbeitung und Kfz-Technik	GW 2, AL-Werkstatt	-2392
Textillabor	GW 2, A 1180	-3121
	GW 2, A 1230	-2016
Textil-Chemie	GW 2, A 1100	-2006
Werkzeugmaschinen	GW 2, AL-Werkstatt	-2392
AV-Zentrale	Sportturm C 5210	-2917
Testmaterial für den Studiengang Behindertenpädagogik	Sportturm C 5110	-2542
Sensomotoriklabor	Sportturm C 3250	-2552
	Sportturm C 3230	-2912
	Sportturm C 3220	-3256
	Sportturm C 3210	-2684
	Sportturm C 3280	
Sportmedizin	Sportturm C 1310	-2529
	Sportturm C 1320	-2568

Studiengang Arbeitswissenschaft/Arbeitslehre

mit den Fachrichtungen

Arbeitswissenschaft / Technologie (AW/T)

Arbeitswissenschaft / Textilwissenschaft (AW/TEX)

Arbeitswissenschaft / Haushalts- und Ernährungswissenschaft (AW/HE)

Professorinnen/Professoren/Privatdozenten

FISCHER, Wolfgang Christian, Dipl.-Volkswirt, Dr. rer. pol., Professor;

Ökonomie unter besonderer Berücksichtigung der Ökonomie des privaten Haushalts;

Stu-Haus A 0185, Telefon -2051

Sprechzeiten Di 9.00–10.00 Uhr

FRÖLEKE, Hartmut, Dr. agr., Professor;

Ernährungswissenschaft mit dem Schwerpunkt Angewandte Ernährungsphysiologie und Didaktik der Ernährungserziehung;

Am Otternberg 12, 2808 Syke, Telefon (0 42 42) 24 58

Stu-Haus A 0190, Telefon -2291 – Forschungssemester –

Sprechzeiten: Di 9.00–10.00 Uhr

HUISKEN, Freerk, Dr. phil., Professor;

Erziehungswissenschaften mit dem Schwerpunkt Politische Ökonomie des Ausbildungssektors;

Michaelisstr. 17, 2816 Kirchlinteln-Neddenaverbergen, Telefon (0 42 38) 16 54

GW 2, A 2524, Telefon -2015

MILNERA, Stanislav, Dipl.-Ing., Dr. techn., C. text., Dr.-Ing./Univ. Gent, Professor;

Textilarbeit mit den Schwerpunkten Faser- und Textiltechnologie und Fertigungstechnik;

GW 2, A 1210, Telefon -2465 – Forschungssemester –

Sprechzeiten: Mi 16.00–17.00 Uhr

MÜLLER, Rainer, Dr. med., Dipl.-Soz., Professor;

Arbeitsmedizin unter Einschluß sozialmedizinischer Aspekte;

Heidelberger Straße 11, 2800 Bremen, Telefon 7 16 61

Barkhof, Parkallee 39, Telefon 218-3059, -4377

Sprechzeiten: Di 12.00–13.00 Uhr

OBERLIESEN, Rolf, Dr. päd., Professor;

Polytechnische Grundbildung mit dem Schwerpunkt Maschinentechnik und Didaktik der allgemeinbildenden Arbeitslehre-/Technikunterrichts;

Reinfeldstr. 11, 2000 Hamburg 13, Telefon (0 40) 44 64 38

SCHRÖDER, Almuth, Dr. phil., Dipl.-Päd., Professorin;

Textilarbeit/-technologie, Textilgestaltung mit dem Schwerpunkt Didaktik der

Textilarbeit unter besonderer Berücksichtigung der Primarstufe, Curriculumentwicklung;

GW 2, A 1230, Telefon -3000

- SENGHAAS-KNOBLOCH, Eva, Dr. phil., Professor;
Arbeitswissenschaft mit dem Schwerpunkt sozialwissenschaftliche Humanisierungsforschung;
Freiligrathstr. 6, 2800 Bremen 1;
MZH 1350, Telefon -34 82,
Sprechzeiten: Mi 12.00–13.00 Uhr
- SPITZLEY, Helmut, Dr. phil., Dipl.-Ing., Professor;
Technik und Gesellschaft/Arbeitslehre;
Keplerstraße 15, 2800 Bremen 1, Telefon 70 31 11
GW 2, B 3960, Telefon -3085/-2159
Sprechzeiten: Di 15.00–16.00 Uhr und n. v.

Wissenschaftliches Personal

- BÖNKOST, Klaus Jürgen, Dr. rer. pol., Dipl.-Ökonom, Akad. O.Rat;
Lehrkraft für besondere Aufgaben;
Dr.-Hünerhoff-Straße 9, 2804 Lilienthal, Telefon (0 42 98) 25 35
Stu-Haus 0220, Telefon -2312
Sprechzeiten: Mi 14.00–15.00 Uhr

Studienelement Arbeitswissenschaft

- ELSNER, Gine, Dr. med., Professorin;
Arbeitsmedizin;
Heinrich-Böll-Str. 107, 2800 Bremen 1, Telefon 35 57 90
GW 2, A 1220, Telefon -3242/-3113
Sprechzeiten: Mo 12.00–13.00 Uhr

Institut für Arbeits- und Konsumforschung

- BÖNKOST, Klaus-Jürgen, Dr. rer. pol.;
Studentenhaus A 0220, Telefon -2312
- FISCHER, Wolfgang Chr., Prof. Dr.;
Studentenhaus A 0185, Telefon -2051
- FRÖLEKE, Hartmut, Prof. Dr.;
Studentenhaus A 0190, Telefon -2291

Fachbereich 11 – Studiengang Arbeitswissenschaft/Arbeitslehre

Das Lehrangebot gliedert sich in

A. STUDIENELEMENT ARBEITSWISSENSCHAFT

B. STUDIUM DES LEHRAMTS AN ÖFFENTLICHEN SCHULEN MIT DEN FACHRICHTUNGEN

- ARBEITSWISSENSCHAFT/TECHNOLOGIE (AW/TECH)
- ARBEITSWISSENSCHAFT/TEXTILWISSENSCHAFTEN (AW/TEX)
- ARBEITSWISSENSCHAFT/HAUSHALTS- UND ERNÄHRUNGSWISSENSCHAFTEN (AW/HE)

Die Lehrveranstaltungen werden angeboten von folgenden Abteilungen:

B I: Abteilung Arbeitswissenschaft

B II: Abteilung Technologie

B III: Abteilung Textilwissenschaften

B IV: Abteilung Haushalts- und Ernährungswissenschaften

Rechtsgrundlagen:

1. Für Studierende des Studienelements Arbeitswissenschaft gilt der fachspezifische Anhang zur Rahmenordnung für die Magisterprüfung vom 20. Januar 1988.
2. Für Studierende des Lehramts an öffentlichen Schulen, die zum SS 89 oder später ihr Fachstudium begonnen haben, gelten die Prüfungsvoraussetzungen und Prüfungsanforderungen (PV/PA) für den Studiengang Arbeitswissenschaft/Arbeitslehre mit den Fachrichtungen Arbeitswissenschaft/Technologie, Arbeitswissenschaft/Textilwissenschaften und Arbeitswissenschaft/Haushalts- und Ernährungswissenschaften vom 19. Oktober 1988 und die diesbezüglichen Erläuterungen des Fachbereichsrates 11 vom 30. Mai 1990.

Studien- und Prüfungsordnung, die Erläuterungen des Fachbereichsrates und das Studienverlaufsmodell für die Fachrichtung Arbeitswissenschaft/Technologie sind bei dem Beauftragten für die Lehre, ggfs. in der Verwaltung des Fachbereichs 11, erhältlich.

Die Lehrveranstaltungen des Studiengangs AW/AL richten sich in der Regel an Studierende mit dem Stufenschwerpunkt Sekundarstufe I, können aber auch von Studierenden mit den Stufenschwerpunkten Primarstufe und Sekundarstufe II belegt werden.

Die Teilnahmeplätze für die fachpraktischen Lehrveranstaltungen der Abteilung Technologie werden vergeben jeweils am 1. Montag der Veranstaltungszeit um 13 Uhr im Technologiezentrum des FB 11 (ehemals Werkstatt). Termin im SS 93: 5. April.

3. Für Studierende anderer Studiengänge oder der Akademie für Arbeit und Politik gelten die jeweiligen Studien- und Prüfungsordnungen.
4. Die von Lehrbeauftragten angebotenen Lehrveranstaltungen können nur dann stattfinden, wenn die Genehmigungen vom Senator für Bildung und Wissenschaft bis spätestens zum Veranstaltungsbeginn erteilt wird.

5. Verzeichnis der Abkürzungen:

- A: geeignet für Erstsemester
M: geeignet für mittlere Semester
H: geeignet für höhere Semester
SWS: Semesterwochenstunden
P: geeignet für Primarstufe
SI: geeignet für Sekundarstufe I
z.B. A.1.3: Hinweis auf den entsprechenden Inhalt der Prüfungsordnung

6. Auskünfte erteilen die Fachvertreter der einzelnen Abteilungen.

Studienführer und Vorlesungsverzeichnisse

druckt preiswert

CONTEXT-VERLAG

DEUTSCHER HOCHSCHULVERLAG

W-6053 Obertshausen 1 · Brühlstraße 9

Telefon (0 61 04) 48 41 · Telefax (0 61 04) 48 43

Wir unterbreiten Ihnen gern ein unverbindliches Angebot!

Fachbereich 11 – Studiengang Arbeitswissenschaft/Arbeitslehre

STUDIENELEMENT ARBEITSWISSENSCHAFT

A.1 EINFÜHRUNG IN DIE ARBEITSWISSENSCHAFT

11-001	V/S	Arbeitswissenschaft II alle Semester; StO StE AW § 6 Abs. 1 2 SWS; Mo 10-12, GW 2, B 1700 oder B 1580	Gine Elsner
11-002	S	Hannah Arendt II: Was tun wir, wenn wir tätig sind? M; StO StE AW § 6 Abs. 1 2 SWS; Do 15-17, GW 2, B 1700	Eva Senghaas-Knobloch
11-003	S	Humane Arbeit – Arbeitswissenschaft für Arbeitnehmer M; StO StE AW § 6 Abs. 1 4 SWS; Mi 15-18, GW 2, B 1700	Klaus Jürgen Bönkost

A.2 STUDIENSCHWERPUNKT: ARBEIT UND NATURWISSENSCHAFT/TECHNIK/MEDIZIN

11-020	S	Chemische und physikalische Einwirkungen auf den Menschen unter arbeitsmedizinischen Gesichtspunkten alle Semester; StO StE AW § 6 Abs. 3 2 SWS; Mi 13-15, GW 1, C 0040	Gine Elsner
11-021	S	Frauenarbeitsmarkt und Arbeitsmedizin; gesundheitliche Verfassung erwerbstätiger Frauen und Frauenarbeitsschutz auf einem geschlechtsspezifischen Arbeitsmarkt alle Semester; StO StE AW § 6 Abs. 3 2 SWS; Mo 13-15, GW 2, B 1700	Gine Elsner
11-022	S	Empirische und methodische Probleme in der arbeitsmedizinischen Feldforschung alle Semester; StO StE AW § 6 Abs. 3 2 SWS; Mi 15-17, GW 2, B 1632	Gine Elsner
11-023	S	Gesundheitsförderkonzepte in Gemeinde und Betrieb A, M, H; StO StE AW § 6 Abs. 3 2 SWS; Mo 10-12, GW 2, B 1580	Rainer Müller
11-004	V/S	Arbeitswissenschaft – ein exemplarischer Zugang am Beispiel von Pflege Tätigkeit A, M, H; StO StE AW § 6 Abs. 3 2 SWS; Di 8-10, GW 2, B 1700	Rainer Müller
11-005	V/S	Arbeitsmedizin als Betriebsmedizin, arbeitsbedingte Erkrankungen in Klinik und Pflegeeinrichtung A, M, H; StO StE AW § 6 Abs. 3 2 SWS; Di 13-15, GW 2, B 1700	Rainer Müller

11-006	S	Gesundheitsbelastung der Krankenschwester – historische Beispiele A, M, H; StO StE AW § 6 Abs. 3 2 SWS; Do 10-12, FVG, W 0060	Dietrich Milles (LB)
11-007	S	Probleme der betrieblichen Gesundheitsförderung am Beispiel von Büroarbeitsplätzen A, M, H; StO StE AW § 6 Abs. 3 Blockveranstaltung: Mi, 21.4.1993, 10 h (Vorbespr.) Barkhof, Tagesraum, 4. Etage	Gerhard Mahltig (LB)
11-008	S	Pflege als Thema in den Printmedien A, M, H; StO StE AW § 6 Abs. 3 2 SWS; n.V., siehe Aushang	Bernd Bockhorst (LB)
11-009	S	Gesundheitssystemforschung der Rehabilitation III höhere Sem. 2 SWS; Do 18-20, Barkhof	Johann Behrens (LB)
11-010	S	Gesundheitsberichterstattung und Beschäftigtenmobilität höhere Sem. 2 SWS; Do 20-22, Barkhof	Johann Behrens (LB)
11-011	S	Aktuelle Probleme der Arbeits- und Technologiepolitik M, H; StO StE AW § 6 Abs. 3 2 SWS; Do 11-13, GW 2, B 1700	Helmut Spitzley

**A.3 STUDIENSCHWERPUNKT:
ARBEIT UND WIRTSCHAFT/GESELLSCHAFT**

11-012	S	Grundlagen des Arbeits- und Wirtschaftsrechts M; StO StE AW § 6 Abs. 4 4 SWS; Di 15-18, GW 2, B 1700	Klaus Jurgen Bönkost
11-013	S	Arbeit und Wirtschaft II: Empirische Grundlagen zu Arbeit und Betrieb M; StO StE AW § 6 Abs. 4 4 SWS; Di, 9-12, GW 2, B 1632	Klaus Jürgen Bönkost Marianne Michel (PL)
11-014	S	Interessen und Bedürfnisse im Industriebetrieb. Befunde der Humanisierungsforschung ab 3. Sem.; StO StE AW § 6 Abs. 4 2 SWS; Di 15-17, GW 2, B 1632	Eva Senghaas- Knobloch
11-015	S	Geschlechterdifferenz in den Arbeitsgesellschaften Ost und West ab 3. Sem.; StO StE AW § 6 Abs. 4 2 SWS; Di 10-12, GW 1, B 1050	Eva Senghaas- Knobloch
11-016	S	Die Zukunft der Arbeit in der neuen Bundesrepublik: Gesellschaftliche Entwicklungstrends und politische Herausforderung alle Semester; StO StE AW § 6 Abs. 4 2 SWS; Do 10-12, GW 2, B 1700	Eva Senghaas- Knobloch

11-017	V/S	Ökologische Aspekte der Arbeits- und Technikgestaltung M, H; StO StE AW § 6 Abs. 4 Blockveranst. Freitag, 30.4., 14.5., 18.6., jeweils 10-18, Barkhof, Raum 0090	Eckart Hildebrandt (LB)
A.4 STUDIENSCHWERPUNKT: ARBEIT UND BILDUNG			
11-024	S	Einführung in die Didaktik der Arbeitslehre (Arbeit als Gegenstand des Unterrichts) alle Semester; StO StE AW § 6 Abs. 2 2 SWS; Mi 13-15	Freerk Huisken
11-018	Coll	Aktuelle Wirtschaftspolitik (Didaktische Analyse) H; StO StE AW § 6 Abs. 2 2 SWS; Do 17-19, GW 2, B 1700	Freerk Huisken
11-019	S	Exemplarische Konzepte von Arbeitserziehung A, M, H; StO StE AW § 6 Abs. 2 2 SWS; Mo 14-16, GW 2, B 1632	Rolf Oberliesen Klaus Beer (LB)
11-039	S	Berufswahl in der Lebensplanung von Mädchen und Jungen alle Semester; StO StE AW § 6 Abs. 2 2 SWS; Do 13-15, GW 2	Silke Axhausen (LB)
	S	Frauenbildung im europäischen Wandel Zum Problem von Chancengleichheit und Geschlechterdifferenz alle Semester; PV/PA A.1.3, B.1.3, C.1.3 2 SWS; Mo 11-13	Marianne Friese
11-333		Unfallursachen und Unfallverhütung: Unterrichtsmodelle zur Sicherheitserziehung (Schule, Straßenverkehr, Arbeitsplatz, Heim-Freizeitbereich) alle Semester; StO StE AW § 6 Abs. 2	Dietrich Ungerer
11-327		Kommunikation und Sicherheit Visuelle und verbale Information im Unterricht Alltag, Beruf und Verkehr Lerninstruktion, Gespräch, Gebrauchsanweisung alle Semester; StO StE AW § 6 Abs. 2 2 SWS; Di 8-10, Sportturm, C 3190	Ulf Morgenroth (LB)

ERGÄNZUNGEN UND ÄNDERUNGEN VON ZEIT- UND RAUMANGABEN ENTNEHMEN
SIE BITTE EINE WOCHEN VOR SEMESTERBEGINN DEM EDV-AUSHANG GEGENÜBER DEM
VERANSTALTUNGSBÜRO

B. STUDIUM DES LEHRAMTS AN ÖFFENTLICHEN SCHULEN**B.I ABTEILUNG: ARBEITSWISSENSCHAFT****B.I.0 GRUNDLAGEN**

11-001	V/S	Arbeitswissenschaft II alle Semester; PV/PA A.1, B.1, C.1 2 SWS; Mo 10-12, GW 2, B 1700 oder B 1580	Gine Elsner
11-002	S	Hannah Arendt II: Was tun wir, wenn wir tätig sind? Hauptstudium; PV/PA A. 1, B.1, C.1 2 SWS; Do 15-17, GW 2	Eva Senghaas-Knobloch
11-014	S	Interessen und Bedürfnisse im Industriebetrieb. Befunde der Humanisierungsforschung ab 3. Sem.; PV/PA A.1, B.1, C.1 2 SWS; Di 15-17, GW 2	Eva Senghaas-Knobloch
11-015	S	Geschlechterdifferenz in den Arbeitsgesellschaften Ost und West ab 3. Sem.; PV/PA A.1, B.1, C.1 2 SWS; Di 10-12, GW 2	Eva Senghaas-Knobloch
11-016	S	Die Zukunft der Arbeit in der neuen Bundesrepublik: Gesellschaftliche Entwicklungstrends und politische Herausforderung alle Semester; PV/PA A.1, B.1, C.1 2 SWS; Do 10-12, GW 2	Eva Senghaas-Knobloch
11-003	S	Humane Arbeit – Arbeitswissenschaft für Arbeitnehmer, M; PV/PA A.1, B.1, C.1 4 SWS; Mi 15-18, GW 2, B 1580	Klaus Bönkost
11-017	V/S	Ökologische Aspekte der Arbeits- und Technikgestaltung M, H; PV/PA A.1, B.1, C.1 Blockveranstaltung. Freitag, 30.4.,14.5.18.6, jeweils 10-18 h, Barkhof, Raum 0090	Eckart Hildebrandt (LB)

B.I.1 ARBEIT UND TECHNIK

11-011	S	Aktuelle Probleme der Arbeits- und Technologiepolitik M, H; PV/PA A.2.1 + A.1.1 2 SWS; Mo 13-15, GW 2, B 1580	Helmut Spitzley
11-020	V/S	Chemische und physikalische Einwirkungen auf den Menschen unter arbeitsmedizinischen Gesichtspunkten alle Semester; PV/PA A.1.1, B.1.1, C.1.1 2 SWS; Mi 13-15, GW 1, C 0040	Gine Elsner

11-021	V/S	Frauenarbeitsmarkt und Arbeitsmedizin: gesundheitliche Verfassung erwerbstätiger Frauen und Frauenarbeitsschutz auf einem geschlechts- spezifischen Arbeitsmarkt alle Semester; PV/PA A.1.1, B.1.1, C.1.1 2 SWS; Mo 13-15, GW 2, B 1700	Gine Elsner
11-022	V/S	Empirische und methodische Probleme in der arbeitsmedizinischen Feldforschung alle Semester; PV/PA A.1.1, B.1.1, C.1.1 2 SWS; Mi 15-17, GW 2, B 1632	Gine Elsner
11-023	V/S	Gesundheitsförderkonzepte in Gemeinde und Betrieb A, M, H; PV/PA A 1.1, B.1.1, C.1.1 2 SWS; Mo 10-12, GW 2, B 1580	Rainer Müller
11-004	V/S	Arbeitswissenschaft – ein exemplarischer Zugang am Beispiel von Pflegetätigkeit A, M, H; PV/PA A.1.1, B.1.1, C.1.1 2 SWS; Di 8-10, GW 2, B 1700	Rainer Müller
11-005	V/S	Arbeitsmedizin als Betriebsmedizin, arbeitsbedingte Erkrankungen in Klinik und Pflegeeinrichtung A, M, H; PV/PA A.1.1, B.1.1, C.1.1 2 SWS; Di 13-15, GW 2, B 1700	Rainer Müller
11-006	V/S	Gesundheitsbelastung der Krankenschwester – historische Beispiele A, M, H; PV/PA A.1.1, B.1.1, C.1.1 2 SWS; Do 10-12, FVG, W 0060	Dietrich Milles (LB)
11-007	V/S	Probleme der betrieblichen Gesundheitsförderung am Beispiel von Büroarbeitsplätzen A, M, H; PV/PA A.1.1, B.1.1, C.1.1 Blockveranstaltung: Mi, 21.4.1993, 10 h (Vorbespr.) Barkhof	Gerhard Mahltig (LB)
11-008	V/S	Pflege als Thema in den Printmedien A, M, H; PV/PA A.1.1, B.1.1, C.1.1 2 SWS; n.V., GW 2B 1440, siehe Aushang	Bernd Bockhorst (LB)

B.1.2 ARBEIT UND WIRTSCHAFT

11-012	V/S	Grundlagen des Arbeits- und Wirtschaftsrechts M; PV/PA A.1.2 4 SWS; Di 15-18, GW 2, B 1580	Klaus Bönkost
11-018	COLL	Aktuelle Wirtschaftspolitik (Didaktische Analyse) H; PV/PA A.1.2, B.1.2, C.1.2 2 SWS; Do 17-19	Freerk Huisken

B.1.3 ARBEIT UND BILDUNG

11-030	V/S	Arbeit und Bildung: Konzepte und Perspektiven im Lernfeld Arbeitslehre M, H; PV/PA A.1.3, B.1.3, C.1.3 2 SWS; Do 8-10, GW 2, B 1700	Helmut Spitzley
	S	Grundfragen und Entwicklung einer Didaktik der Arbeits- und Techniklehre alle Semester; PV/PA A.2.4 2 SWS; Mi 13-15, GW 2, B 1580	Rolf Oberliesen
11-024	S	Einführung in die Didaktik der Arbeitslehre (Arbeit als Gegenstand des Unterrichts) alle Semester; PV/PA A.1.3, B.1.3, C.1.3 2 SWS; Mi 13-15	Freerk Huisken
11-019	S	Exemplarische Konzepte von Arbeitserziehung A, M, H; PV/PA A.1.3, B.1.3, C.1.3 2 SWS; Mo 14-16	Klaus Beer (LB)
11-039	S	Berufswahl in der Lebensplanung von Mädchen und Jungen alle Semester; StO StE AW § 6 Abs. 2 2 SWS; Do 13-15, GW 2	Silke Axhausen (LB)
	S	Frauenbildung im europäischen Wandel Zum Problem von Chancengleichheit und Geschlechterdifferenz alle Semester; PV/PA A.1.3, B.1.3, C.1.3 2 SWS; Mo 11-13	Marianne Friese
	Ü	Praktisches Lernen in der Gesamtschule (Lernwerkstatt) A, M, H; P,SI,II; PV/PA A.1.3, B.1.3, C.1.3; 4 SWS; Mi 8-10, Mi 14-16, GSH	Rainer Ubbelohde

B.1.4 EINZELVERANSTALTUNGEN

	S	Unfallursachen und Unfallverhütung: Unterrichtsmodelle zur Sicherheitserziehung (Schule, Straßenverkehr, Arbeitsplatz, Heim-Freizeitbereich), PV/PA A.1.1, B.1.1, C.1.1	Dietrich Ungerer
11-327	S	Kommunikation und Sicherheit Visuelle und verbale Information im Unterricht Alltag, Beruf und Verkehr Lerninstruktion, Gespräch, Gebrauchsanweisung PV/PA A.1.1, B.1.1, C.1.1	Ulf Morgenroth (LB)

ERGÄNZUNGEN UND ÄNDERUNGEN VON ZEIT- UND RAUMANGABEN ENTNEHMEN
SIE BITTE EINE WOCHEN VOR SEMESTERBEGINN DEM EDV-AUSHANG GEGENÜBER DEM
VERANSTALTUNGSBÜRO

B.I.5 LEHRERFORTBILDUNG

11-025	V/S	Geschichte, Konzeptionen und Perspektiven des Lernfeldes Arbeitslehre – insbesondere für LehrerInnen, FachleiterInnen des WIS und MitarbeiterInnen der Behörden n.V. gem. besonderer Ankündigung	Uwe Jenzen (WIS) Helmut Spitzley
11-026	AV	Projekt: ALF Arbeitslehre – LehrerInnen – Fortbildung Schul- und unterrichtsnahe Qualifizierungsangebote im Lernfeld Arbeitslehre mit den Schwerpunkten Polytechnik und Gesundheitsförderung n.V.	Klaus Beer (LB)

ERGÄNZUNGEN UND ÄNDERUNGEN VON ZEIT- UND RAUMANGABEN ENTNEHMEN
SIE BITTE EINE WOCHE VOR SEMESTERBEGINN DEM EDV-AUSHANG GEGENÜBER DEM
VERANSTALTUNGSBÜRO

B.II ABTEILUNG: TECHNOLOGIE**B.II.1 PROJEKTE**

11-027	PP	Projekt: Dienstleistungsarbeit und Technologieentwicklung als Gegenstand von Unterricht A, M, H; PV/PA A.1.3, B.1.3, C.1.3 2 SWS; Di 10-12, GW 2, B 1700	Rainer Müller Rolf Oberliesen
11-004	AV	Arbeitswissenschaft – ein exemplarischer Zugang am Beispiel von Pflegetätigkeit A, M, H; PV/PA A.1.1, B.1.1, C.1.1 2 SWS; Di 8-10, B 1700	Rainer Müller
11-005	AV	Arbeitsmedizin als Betriebsmedizin, arbeitsbedingte Erkrankungen in Klinik und Pflegeeinrichtung A, M, H; PV/PA A.1.1, B.1.1, C.1.1 2 SWS; Di 13-15, GW 2 B 1700	Rainer Müller
11-028	AV	Grundfragen und Entwicklung einer Didaktik der Arbeits- und Techniklehre alle Semester; PV/PA A.2.4 2 SWS; Mi 13-15, GW 2, B 1632	Rolf Oberliesen
11-029	AV	Dienstleistungsarbeit und Technologieentwicklung als Gegenstand der Arbeitslehre A, M, H, 2 SWS; Mo 16-18, GW 2, 1632	Rolf Oberliesen
11-019	AV	Exemplarische Konzepte von Arbeitserziehung A, M, H; PV/PA 2 SWS; Mo 14-16, GW 2, B 1632	Klaus Beer (LB)

Die Veranstaltungen des Projektes können auch als Einzelveranstaltungen besucht werden.

B.II.2 Einzelveranstaltungen

11-031	S	CAD/CAM/CIM – Robotertechnologie: Kritische Analyse und Bewertung von Lernkonzepten und Medialen Entwicklungen für den Arbeitslehre-/Technikunterricht; PV/PA A.3.3+A.2.4 2 SWS; Mi 10-12, GW 2, B 1632	Rolf Oberliesen
11-011	S	Aktuelle Probleme der Arbeits- und Technologiepolitik M, H; PV/PA A.2.1 2 SWS; Do 11-13, GW 2, B 1700	Helmut Spitzley
11-032	S	Energie und Umwelt als Thema des Arbeitslehre-/Technikunterrichts M, H; PV/PA A.2.4 + C.2.5 2 SWS, Mo 15-17, GW 2, B 1632	Helmut Spitzley Volker Koch (PL)
11-039	S	Berufswahl in der Lebensplanung von Mädchen und Jungen alle Semester; StO StE AW § 6 Abs. 2 2 SWS; Do 13-15, GW 2	Silke Axhausen (LB)
11-037	K	Technisches Zeichnen und Konstruieren II alle Semester; PV/PA A.2.2 3 SWS; Mo 14-17, Technologiezentr.d.FB 11	Egon Hayens (LB)
11-033	K	Theorie und Praxis von Informations- und Kommunikationstechnik für Frauen I PV/PA A.2.1 und A.2.2 3 SWS; Mi 12-15, GW 2, PC-Labor d.FB 11	Melanie Schütte (LB)
11-034	K	Theorie und Praxis von Informations- und Kommunikationstechnik für Frauen II PV/PA A.2.1, A.2.2 3 SWS; Mi 12-15.15, GW 2, PC-Labor d.FB 11	Dagmar Klenke (LB)
11-038	K	Elektrotechnik und Elektronik im Haushalt Vermittlung von Grundkenntnissen mit praktischen Arbeiten (anerkannt auch als Fachpraxiskurs Elektrotechnik II); PV/PA A.2.5 3 SWS; Mi 15-18, GW 2, B 1770	Ludwig Meinersen (LB)
11-035	K	Praxisfelder im Lernfeld Arbeitslehre: Arbeiten mit verschiedenen Materialien (einschließlich Entwicklung, Durchführung und Auswertung von Unterrichtseinheiten) M, H, P, S I; PV/PA A.2.4 und A.2.5 3 SWS, Fr 13-16, GW 2, Technologiezentr.d.FB 11	Rainer Voland (LB)
11-040	K	Technik der Tonverarbeitung und des Modellierens I (Fachpraxis); Kurs A, PV/PA A.2.5 3 SWS; Do 9-12, GW 2, Keramiklabor	Hannelore Schnitter (LB)

11-041	K	Technik der Tonverarbeitung und des Modellierens II (Fachpraxis); Kurs A alle Semester; PV/PA A.2.5 3 SWS; Di 9-12, GW 2, Keramiklabor	Horst Nagel (LB)
11-042	K	Technik der Tonverarbeitung und des Modellierens I (Fachpraxis); Kurs B alle Semester; PV/PA A.2.5 3 SWS; Mo 9-12, GW 2, Keramiklabor	Brigitte Ledergerber (LB)
11-043	K	Technik der Tonverarbeitung und des Modellierens II (Fachpraxis); Kurs B alle Semester; PV/PA A.2.5 3 SWS; Mo 14-17, GW 2, Keramiklabor	Brigitte Ledergerber (LB)
11-045-0	K	Holztechnik I; Kurs A; Einführung in die Holzbearbeitung und –fertigung nach vorgegebener Zeichnung. Einführung in die Maschinenarbeit PV/PA A.2.5 3 SWS; Mo 10-13, GW 2, Technologiezentr.d.FB 11	Birgit Seegers (TA)
11-045-1	K	Holztechnik I; Kurs B; Einführung in die Holzbearbeitung und –fertigung nach vorgegebener Zeichnung. Einführung in die Maschinenarbeit PV/PA A.2.5 3 SWS; Blockveranstaltung n.V., siehe Aushang GW 2, Technologiezentr.d.FB 11	Birgit Seegers (TA)
11-045-2	K	Holztechnik II; Kurs A Fertigen e. Werkstückes n. selbsterstellter o. vorgegebener Zeichnung. Selbständiges Arbeiten an den Maschinen. Vorbedingung: Erfolgreiche Teilnahme am Kurs Holztechnik I PV/PA A.2.5 3 SWS; n.V., GW 2, Technologiezentr.d.FB 11	Birgit Seegers (TA)
11-045-3	K	Holztechnik II; Kurs B Fertigen e. Werkstückes n. selbsterstellter o. vorgegebener Zeichnung. Selbständiges Arbeiten an den Maschinen. Vorbedingung: Erfolgreiche Teilnahme am Kurs Holztechnik I PV/PA A.2.5 3 SWS; Do 10-13, GW 2, Technologiezentr.d.FB 11	Birgit Seegers (TA)
11-045-4	K	Holztechnik III (Vertiefungsveranstaltung) Entwurf Aufgabe und ihre Lösung an einem praktischen Beispiel – Vorbedingung: H I und H II PV/PA A.2.5 3 SWS; Fr 10-13, GW 2, Technologiezentr.d.FB 11	Birgit Seegers (TA)

11-045-5 S/K	Projekt ALF Arbeitslehre LehrerInnen-Fortbildung Schulnahe Qualifizierungsangebote im Lernfeld Arbeitslehre mit dem Schwerpunkt Polytechnik und Gesundheitsförderung P, SI 3 SWS; n.V., GW 2, Technologiezentr.d.FB 11	Birgit Seegers (TA) Klaus Beer (LB)
11-045-6 Ü	Modell- und Prototypenbau (Kenntnisse und Fertigkeiten müssen vorhanden sein) Vertiefungsveranstaltung, PV/PA A.2.5 3 SWS; Di 14-16, GW 2, Technologiezentr.d.FB 11	N.N. (Tutor) Birgit Seegers (TA)
11-046-0 K	Metalltechnik I (Fachpraxis); Kurs A alle Semester; PV/PA A.2.5 3 SWS; Mo 9-12, GW 2, Technologiezentr.d.FB 11	Hermann Bunke (TA)
11-046-1 K	Metalltechnik I (Fachpraxis); Kurs B alle Semester; PV/PA A.2.5 3 SWS; Di 9-12, GW 2, Technologiezentr.d.FB 11	Hermann Bunke (TA)
11-046-3 K	Metalltechnik II (Fachpraxis); Kurs A alle Semester; PV/PA A.2.5 3 SWS; Mi 9-12, GW 2, Technologiezentr.d.FB 11	Hermann Bunke (TA)
11-046-2 K	Metalltechnik II (Fachpraxis); Kurs B alle Semester; PV/PA A.2.5 3 SWS; Kompaktkurs 15.-19.2.93, GW 2, Technologiezentr.d.FB 11	Hermann Bunke (TA)
11-046-4 Ü	Metalltechnik III (Fachpraxis); Kfz-Technik (Verbrennungsmotoren) (Vertiefungsveranstaltung) alle Semester; PV/PA A.2.5 3 SWS; Do 9-12, GW 2, Technologiezentr.d.FB 11	Hermann Bunke (TA)
11-046-5 K	Freies Arbeiten – Metall alle Semester; PV/PA A.2.5 3 SWS; Mo 13-16, GW 2, Technologiezentr.d.FB 11	Hermann Bunke (TA)
11-047-0 K	Elektrotechnik I alle Semester; PV/PA A.2.5 3 SWS; Di 10-13, GW 2, B 1770	Günter Flato (TA)
11-047-1 K	Elektrotechnik II, Kurs A alle Semester; PV/PA A.2.5 3 SWS; Mo 10-13, GW 2, B 1770	Günter Flato (TA)
11-047-2 K	Modell- und Prototypenbau in der Elektrotechnik (Vertiefungsveranstaltung) alle Semester; PV/PA A.2.5 2 SWS; Di 13-15, GW 2, B 1750	Günter Flato (TA)

11-048-0 K	Informations- und Kommunikationstechnik I alle Semester; PV/PA A.2.5 3 SWS; Do 8 – 10.15, GW 2, B 1750	Günter Flato (TA)
11-048-1 K	Informations- und Kommunikationstechnik II alle Semester; PV/PA A.2.5 3 SWS; Mi 9-12.15, GW 2, B 1750	Günter Flato (TA)
11-048-2 K	Modell- und Prototypenbau in der Informations- und Kommunikationstechnischen Grundbildung (ITG) (Vertiefungsveranstaltung) alle Semester; PV/PA A.2.5 2 SWS; Mo 13-15, GW 2, B 1750	Günter Flato (TA)
11-049-0 K	Werkzeugmaschinentechnik I (Fachpraxis); Kurs A (8 TeilnehmerInnen), alle Semester; PV/PA A.2.5 3 SWS; Mo 9-12, GW 2, Technologiezentr.d.FB 11	Willi Grieme (TA)
11-049-1 K	Werkzeugmaschinentechnik I (Fachpraxis); Kurs B (8 TeilnehmerInnen), alle Semester; PV/PA A.2.5 3 SWS; Mi 9-12, GW 2, Technologiezentr.d.FB 11	Willi Grieme (TA)
11-049-2 K	Angewandte Mechanik: Arbeit an und mit Fahrrädern (Vertiefungsveranstaltung) alle Semester, P, SI (SI); PV/PA A.2.5 3 SWS; Do 9-12, GW 2, Technologiezentr.d.FB 11	Willi Grieme (TA)
11-049-3 Ü	Modell- und Prototypenbau (Vertiefungsveranstaltung) (Kenntnisse und Fertigkeiten müssen vorhanden sein) alle Semester; PV/PA A 2.5 2 SWS; Mo 13-15, GW 2, Technologiezentr.d.FB 11 2 SWS; Mi 13-15, GW 2, Technologiezentr.d.FB 11 n.V.	Willi Grieme (TA)

B. III. Abteilung: TEXTILWISSENSCHAFTEN

B.III.1. Projekt: „Figürliche Darstellungen mit Textilien“ (3. Projektsemester)

11-055	PP	Ausgewählte Kapitel aus dem Bereich der Textilwissenschaft W/T; PV/PA: 6.3.1; M+H; P Tex; PV/PA: B.2.8; M+H;SI 1 SWS; Di 8-9, GW 2, A 1180	Almuth Schröder Wiebke Tiemann (PL)
11-056	AV	Einführung in die Bindungslehre im Zusammenhang mit einer Materialkunde Tex; W/T; PV/PA: B.2.1, 6.3.3.1; M+H 2 SWS; Mo 8-10, GW 2, A 1180	Almuth Schröder

11-057	AV	Durchführung und Auswertung der UE Tex; PV/PA: B.2.8; 6.3.2; M+H; P+SI; 4 SWS; Di 9-12, GW 2, A 1180	Almuth Schröder Wiebke Tiemann (PL)
11-058	AV	Ausgewählte Kapitel zur Ästhetik und zur Farbenlehre für den Textilbereich Tex; PV/PA: B.2.4; M+H, P+SI 2 SWS; Do 8-10, GW 2, A 1180	Annerose Sczesny- Freudel (LB)
11-059	AV	Körpergröße, Größensysteme, Grund- schnitte für Bekleidung Tex; W/T; PV/PA: B.2.2, 6.3.3.2; M+H, P+SI 2 SWS; Mo 13-15, GW 2, A 1180, A 1160	Christian Becker (LB)
11-060	AV	Figürliche Darstellungen in der Webkunst seit 1900 bis jetzt Tex; PV/PA: B.2.4, 6.3.3.1; M+H, P+SI 3 SWS; Di 14-17, GW 2, A 1180, A 1160	Ursula Jaeger (LB)

B.III.2 Einzelveranstaltungen

11-061	K	Theorie und Praxis ausgewählter Stoff- druck und Färbeverfahren Tex; W/T; PV/PA B.2.1; B.2.4; 6.3.3.1, M+H; P+SI; 3 SWS; Mo 10-13, GW 2, A 1180, A 1160, A 1110	Almuth Schröder
11-062	K	Überlegungen und Vorschläge zu Lehrplan- themen für Textilarbeit; Tex; alle; P+SI 2 SWS; Mo 15-17, GW 2, A 1180	Viola Vogt Maren Kropp Annette Prevot (Stud.)

B.III.3 Fachpraxisveranstaltungen

11-063	K	„Fachpraxis Nähtechnik – Kurs für Fortgeschrittene“ Tex, W/T; PV/PA: B2.7, 6.3.3.2; M+H; P+SI 3 SWS; Mi 10-13, GW 2, A 1180	Roswitha Eberlein (LB)
--------	---	--	---------------------------

B.IV Abteilung: HAUSHALTS-/ERNÄHRUNGSWISSENSCHAFTEN

I. Projekte: Keine

II. EINZELVERANSTALTUNGEN

7-076	V/S	„Buy Australian Made“: Kaufappelle und ihre volkswirtschaftliche Relevanz H + E, M, S I; PV/PA C.2.1 4 SWS; Fr 8-12, GW 2, B 1410	Wolfgang Chr. Fischer
11-065	V/S	Grundzüge des Verbraucherrechts H + E, M, S I; PV/PA C.2.1 4 SWS; Mi 13-17, GW 2, B 1630	Wolfgang Chr. Fischer

11-066	S	Lehren und Lernen im Schwerpunktbereich „Arbeit und Haushalt“ der Sek. I A, M, H, S I; PV/PA C.2.5 2 SWS; Mo 11-12.30, GW 2, A 1120 (Lehrküche)	Ute Mühlmann (LB)
11-067	K	Unterrichtswerkstatt – Entwicklung, Erprobung und Diskussion aktueller fachspezifischer Inhalte und Methoden mit praktischen Übungen SI, M, H; PV/PA C.2.3 2 SWS; Do 13-15 (und n.V.), GW 2, A 1120 (Lehrküche) und Schulzentrum an der Pestalozzistr., Pestalozzistr. 9, HB 1	Ute Mühlmann (LB) Ilse Albers (PL)
11-068	S	Umwelterziehung in der Praxis – Wege zum ökolo- gisch ausgerichteten haushaltsbezogenen Unterricht A, M, H, SI; PV/PA C.2.5 2 SWS; Do 10-12, GW 2, A 1120 (Lehrküche)	Ute Mühlmann (LB)
11-069	V	Grundzüge des Marketing – dargestellt an an ausgewählten Betrieben der Gastronomie M, H; PV/PA C.2.1 2 SWS; Mo 15-17, GW 2, B 1700	Richard Lenzen (LB)
11-070	V	Didaktik der Verbrauchererziehung SI, M, H; PV/PA C.2.5 2 SWS; Di 15-17, GW 2, B 1620	Richard Lenzen (LB)
11-071	V/K	Lebensmittellehre I alle Semester, SI; PV/PA C.2.3 2 SWS; Mi 8-10, GW 2, A 1120 (Lehrküche)	Kathrin Sebastian (LB)
11-072	Ü	EDV im Hauswirtschaftlichen Unterricht „Computergestützte Nährwertplanung“ SI; PV/PA C.2.3 2 SWS; 14tägig: Fr 13-16, GW 2, B 1750	Kathrin Sebastian (LB)
11-073	K	Fachpraxis I Techniken der Nahrungszubereitung ab 1. Sem, SI; PV/PA C.2.3 4 SWS; Mi 10-13, GW 2, A 1120 (Lehrküche)	Christiane Schultze- Gisevius (LB)
11-038	K	Elektrotechnik und Elektronik im Haushalt PV/PA C.2.3 3 SWS; Mi 15-18, GW 2, B 1770	Ludwig Meinersen (LB)
11-074	K	Gesundheitsförderung als Aufgaben der Hauswirtschaft im Lernfeld Arbeitslehre alle Semester; PV/PA 2 SWS; Fr 10-12, GW 2, A 1120 (Lehrküche)	Sophie Hopfe- Minnemann (LB)

Studiengang Behindertenpädagogik

Professorinnen/Professoren

DÖHNER, Otto, Dr. phil., Dr. med., Professor;

Behindertenpädagogik, medizinische und psychosoziale Grundlagen;

Im Dorfe 13, 2814 Süstedt-Uenzen, Telefon (0 42 52) 6 94

Sportturm C 6180, Telefon -2569

Sprechzeiten: Do 13.00–14.30 Uhr

FEUSER, Georg, Dr. phil., Professor;

Behindertenpädagogik, Didaktik und Integration bei Geistigbehinderten, Erziehung und Bildung autistischer Kinder;

Wilhelm-Wolters-Straße 48 B, 2800 Bremen 44, Telefon 45 11 75

Sportturm C 5230, Telefon -2558/-2588

Sprechzeiten: n. V.

HOMBURG, Gerhard, Dr. phil., Professor;

Behindertenpädagogik mit dem Schwerpunkt Didaktik, Therapie und Integration bei Sprachbehinderten;

St.-Magnus-Straße 4, 2863 Platjenwerbe, Telefon 63 18 59

Sportturm C 6190, Telefon -3591

Sprechzeiten: Di 15.00–16.00 Uhr

JANTZEN, Wolfgang, Dr. phil., Dipl.-Psych., Professor;

Behindertenpädagogik mit den Schwerpunkten Sozialgeschichte der Behinderung, Ideengeschichte der Behindertenpädagogik, Theorie der Behindertenpädagogik;

Hildesheimer Straße 47, 2800 Bremen, Telefon 44 71 66

Sportturm C 6120, Telefon -2034

Sprechzeiten: Do 12.30–14.00 Uhr

KRETSCHMANN, Rudolf, Dr. päd., Dipl.-Psych., Professor;

Behindertenpädagogik, Diagnostik und Integration bei Lernbehinderten;

Kastanienweg 55, 2804 Lilienthal, Telefon (0 42 98) 3 13 44

Sportturm C 6230, Telefon -2583

Sprechzeiten: n. V.

PIXA-KETTNER, Ursula, Dr. phil., Professorin;

Behindertenpädagogik mit dem Schwerpunkt Diagnostik und Integration bei Sprachbehinderten;

Am Holtumer Schulhof 82, 2816 Holtum-Geest, Telefon (0 42 30) 10 60

Sportturm C 5120, Telefon -2774 – Forschungssemester –

REINCKE, Wilhelm, Dr. phil., Dipl.-Psych., Professor;

Behindertenpädagogik mit dem Schwerpunkt Diagnostik und Integration bei Geistigbehinderten;

Fitgerstraße 36, 2800 Bremen, Telefon 34 46 19

Sportturm C 6205, Telefon -2554

Sprechzeiten: n. V.

ROHR, Barbara, Dr. päd., Professorin;
Behindertenpädagogik mit dem Schwerpunkt Didaktik und Integration bei Lernbehinderten;
Parkallee 295, 2800 Bremen 1, Telefon 21 91 56
Sportturm C 5120, Telefon -2035
Sprechzeiten: Mo 16.00–18.00 Uhr u. n. V.

Hochschulassistentin

ROTHWEILER, Monika
Hauptstraße 16, 2733 Wiestedt, Telefon (0 42 83) 6125
Sportturm C 6200, Telefon -4074
Sprechzeiten: nach Vereinbarung, s. Aushang Sportturm Ebene 3

Wissenschaftliche Mitarbeiterin

EHRIG, Heike, Dipl. Soz. Päd.;
Würzburger Straße 19, 2800 Bremen 1, Telefon 35 46 91
Sportturm C 5120, Telefon -2035
Sprechzeiten: Mo 13.30–14.30 Uhr

Pädagogisch-technische Assistentin / Praktikumsbeauftragte

HERZOG, Lieselotte;
Sportturm C 5110, Telefon -2542

Studiengang Behindertenpädagogik

(Lehramt, Diplom)

Für den Studiengang Behindertenpädagogik (Lehramt)

SB	=	Bedingungen der Sozialisation Behinderter
DB	=	Pädagogisch-psychologische Diagnostik von Behinderung
PD	=	Pädagogik und Didaktik
TH	=	Therapie
GB	=	Geistige Behinderung
LB	=	Lernbehinderung
SPB	=	Sprachbehinderung
VS	=	Verhaltensstörung

Für den Studiengang Behindertenpädagogik (Diplom)

GS	=	Grundstudium
HS	=	Hauptstudium
EW	=	Probleme und Methoden der Erziehungswissenschaft
Meth.	=	Allgemeine Handlungskompetenz und Methoden
Ps. u. Soz.	=	Psychologie und Soziologie
Allg. T.	=	Allgemeiner Teil (des Hauptstudiums)
S St.	=	Pädagogische Rehabilitation bei Menschen mit Sprachstörungen
E. u. k. B.	=	Pädagogische Rehabilitation bei Menschen mit emotionalen und kognitiven Beeinträchtigungen

Für den Studiengang Behindertenpädagogik (Weiterbildung)

B 1	=	Studienfeld Sozialisation
B 2	=	Studienfeld Diagnostik
B 3	=	Studienfeld Didaktik
B 4	=	Studienfeld Therapie
C 1 – C 4	=	Sonderpädagogische Fachrichtungen
C 1	=	Geistigbehindertenpädagogik
C 2	=	Lernbehindertenpädagogik
C 3	=	Sprachbehindertenpädagogik
C 4	=	Verhaltensgestörtenpädagogik
(P)	=	Pflichtveranstaltung

STUDIENGANG BEHINDERTENPÄDAGOGIK (LEHRAMT UND DIPLOM)

A PROJEKTE

Projekt:		Kooperation: Dialog und Kommunikation – Fundamente der Entwicklung des Psychischen und ihre Beeinträchtigungen – 1. Projektsemester –	
11-100	PP	„Der Mensch wird am Du zum Ich“ (Buber) – Aspekte einer Erziehungsphilosophie LA: GB, LB, SPB, VS; SB WB: C 1-4, B 1 NN (T) EGW: A 1,4, B 1, D 1,2; P, S 1 Dipl. GS: EW HS: Allg. T., E.u.k.B. M,H; 2 SWS, Di 10-12, C 4180	Georg Feuser Bernward Gummersbach(PL)
11-100/1	T	Tutorium zu VAK 11-100 2 SWS	NN (T)
11-101	V	Lernen – eine dynamisch-funktionale Einheit von Austauschfunktionen- Lernpsychologische Grundlagen I LA: GB, LB, SPB, VS; SB, PD, TH WB: C 1-4, B 1,3,4 EGW: B 2; P, S 1 Dipl. GS: EW HS: Allg. T. E.u.k.B. M, H; 2 SWS, Mo 15-17, C 4180	Georg Feuser
11-102	AV	Grundlagen der Strukturierung kooperativer Handlungsfelder – Therapeutische Praxis I LA: GB, LB, VS; SB, DB, TH, PD WB: C 1,2,4, B 1-4; P, S 1 Dipl. GS: EW HS: Allg. T., E.u.k.B. M, H; 2 SWS, Mo 17-20, C 4180, 14-tägig <u>1. Termin: 05.04.93</u>	Georg Feuser
11-103	AV	Wahrnehmen – Beurteilen – Handeln I – Grundlagen sozial- und erziehungswissenschaftlicher Forschungsmethoden LA: GB, LB, VS; DB, PD, TH WB: C 1,2,4, B 2-4; P, S 1 Dipl. GS: Meth. HS: Allg. T., E.u.k.B. M, H; 2 SWS, Mo 17-20, C 4180 14-tägig, <u>1. Termin: 12.04.93</u>	Heike Meyer (LB)

11-104	S	<p>Entwicklung – ein Prozeß der Struktur- bildung des Psychischen Entwicklungspsychologische Grundlagen I LA: GB, LB, SPB, VS; SB WB: C 1-4, B 1 EGW: B 2, D 2; P, S 1 Dipl. GS: Ps.u.Soz. HS: Allg. T. M, H; 2 SWS, Di 8-10, C 4180</p>	Georg Feuser
11-105	V	<p>Einführung in Theorien und Modelle der Didaktik – Didaktische Grundlagen der Lern- und Unterrichtsplanung I LA: GB, LB, SPB, VS; PD WB: C 1-4, B 3 EGW: A 1, B 3, D 1, E 1; P, S 1 Dipl. GS: EW HS: E.u.k.B. M, H; 2 SWS, Di Mo 13-15, GW 2, B 2880</p>	Georg Feuser
11-106	AV	<p>Erkundungen und Vorbereitung von Unterrichtseinheiten LA: GB, LB, VS, PD; P, S 1 2 SWS, Di 17-19, C 3140</p>	Bernward Gummersbach (PL)
11-107	AV	<p>Die Sehnsüchte des Herrn Ratke oder die BL Entstehung der Didaktik aus dem Gedanken der Weltverbesserung LA: GB, LB, SPB, VS; PD WB: C 1-4, B 3 EGW: A 1, B 1, D 1; P, S 1 Dipl. GS: EW HS: E.u.k.B. M, H; 2 SWS, 23./24.04., u. 04./05.06.93; 15-20:30/9-14:30, C 3140</p>	Erwin Reichmann- Rohr (LB)
11-108	V	<p>Die pränatale Entwicklung – Eine konstruktivistisch- theoretische Perspektive LA: GB, LB, SPB, VS; SB WB: C 1-4, B 1; P, S 1 Dipl. GS: EW. HS: Allg. T., M, H; 2 SWS, Mo 8-10, C 4180</p>	Wolfgang Jantzen
11-109	AV	<p>Diagnostik und Diagnostizieren I: Normorientierte und subjektorientierte Verfahrensweisen; Syndromanalyse LA: GB, LB, SPB, VS; DB WB: C 1-4, B 1 EGW: B 2, D 1; P, S 1 Dipl. GS: Meth. HS: Allg. T. M, H; 2 SWS, Do 10-12, C 5130</p>	Wolfgang Jantzen

11-110	BL	Zum Begriff der Institution LA: GB, LB, SPB, VS; SB WB: C 1-4, B 1; P, S 1 Dipl. GS: Ps.u.Soz. HS: E.u.k.B., S St. M, H; 2 SWS, 14./15.05.u.18./19.06.93; 15-20:30/9-14:30; C 3140	Hans-Martin Kuhn (LB)
11-111	AV	Von der Rassenhygiene zur nationalsozialistischen Erbgesundheitspraxis (Quellenstudien) I LA: GB, LB, VS, SPB; SB WB: C 1-4, B 1; P, S 1 Dipl. GS: EW HS: E.u.k.B., S St. M, H; 2 SWS, Do 17-19, C 3190	Horst Biesold (LB)
11-112	AV	Grundlagen der Gehörlosenpädagogik und Einführung in lautsprachbegleitende Gebärden I LA: GB, SPB, SB; PD, TH WB: C 1,3, B 1,3,4; P, S 1 Dipl. GS: EW, Ps.u.Soz. HS: E.u.k.B., S St. M, H; 2 SWS, Mi 13-15, D 1651	Horst Biesold (LB)
11-113	AV/ K	Das neue Gesundheitsstrukturgesetz im Kontext des nationalen und europäischen Gesundheitsrecht LA: GB, LB, SPB, VS; SB WB: C 1-4, B 1; P, S 1 Dipl. GS: EW HS: E.u.k.B., S St. M, H; 2 SWS, Di 11-13, C 5130	Lutz Dietze
Projekt: Geschlechterverhältnisse in der Behindertenpädagogik – 1. Projektsemester –			
11-115	PP	Patriarchale Strukturen in der Behindertenpädagogik LA: GB, LB, SPB, VS; SB, DB, PD, TH WB: C 1-4, B 1-4 EGW: A 1, D 1; P, S 1 Dipl. GS: Ps.u.Soz., EW HS: Allg. T. M, H; 2 SWS, Di 15-17, C 5130	Barbara Rohr Heike Ehrig (LB) Petra Kuhmann (PL) NN (T)
11-115/1	T	Tutorium zu VAK 11-115	NN (T)

- | | | | |
|--------|----------|--|-----------------------------|
| 11-116 | AV | Was kommt nach der Sonderschule?
Berufs- und Lebensperspektiven von
Sonderschulabgänger/-innen
LA: GB, LB, SPB, VS; SB
WB: C 1-4, B 1
EGW: D 1, E 2; P, S 1
Dipl. GS: Ps.u.Soz.
HS: E.u.k.B.
M, H; 2 SWS, Do 8-10, C 5130 | Barbara Rohr |
| 11-117 | AV | Lern- und Verhaltensstörungen
geschlechtsspezifisch?
LA: LB, VS; SB, PD
WB: C 2,4, B 1,3
EGW: D 1,2; P, S 1
Dipl. GS: Ps.u.Soz.
HS: E.u.k.B.
M, H; 2 SWS, Do 10-12, D 1651 | Barbara Rohr |
| 11-118 | AV
BL | Was beinhaltet geschlechtsspezifische Sozialisation
in unterschiedlichen Epochen und Kulturen?
LA: LB, GB, SPB, VS; SB
WB: C 1-4, B 1
EGW: E 3; P, S 1
Dipl. GS: EW, Ps.u.Soz.
HS: E.u.k.B.
M, H; 2 SWS,
<u>Erstes Treffen:</u> 22.04.93

<u>Aushang beachten!</u> | Iris Bubenik-
Bauer (LB) |
| 11-119 | K | Heilpädagogischer Tanz: Spaß, Selbsterfahrung
und Pädagogik im „Spannungsfeld“ der Geschlechter
LA: LB, GB, SPB, VS; PD, TH
WB: C 1-4, B 3,4; P, S 1
Dipl. GS: Meth.
HS: E.u.k.B.
M, H; 2 SWS, Do 15-17
<u>Teilnahmebegrenzung:</u> 20 | Thomas Bauer (LB) |
| 11-120 | AV | Sexuelle Gewalt gegen Mädchen – pädago-
gischer Umgang und Möglichkeiten der
Prävention
LA: LB, GB, SPB, VS; SB, PD, TH
WB: C 1-4, B 1,3,4; P, S 1
Dipl. GS: Ps.u.Soz.
HS: E.u.k.B.
M, H; 2 SWS
<u>Teilnahmebegrenzung:</u> 30
(Vorrang für Projekt: Theorien, Realitäten...)
<u>Aushang beachten</u> | Angela Kuhnhardt
(LB) |

11-121	AV	Im Namen der Rasse! Über die Mittäter- schaft von Frauen bei der Durchsetzung rassenpolitischer und eugenischer Maßnahmen im Nationalsozialismus (Historische und didaktische Studien) LA: GB, LB, SPB, VS; SB, PD WB: C 1-4, B 1,3 EGW: D 1, 2; P, S 1 Dipl. GS: Ps.u.Soz. HS: E.u.k.B. M, H; 2 SWS, Mo 10-12, C 5130 <u>Frauenveranstaltung</u>	Barbara Rohr
11-122	S	Biographien behinderter Frauen Einführung in methodische Verfahren zur Analyse von Lebensgeschichten LA: GB, LB, SPB, VS; SB, DB WB: C 1-4, B 1,2; P, S 1 Dipl. GS: Meth. HS: Allg. T. M, H; 2 SWS, Di 12-13.30, s.t., C 3190	Heike Ehrig (LB)
11-123	BL	Die unterschiedlichen Facetten der Angst vor Behinderung und Strategien des Umgangs damit LA: GB, LB, SPB, VS; SB WB: C 1-4, B 1; P, S 1 Dipl. GS: Ps.u.Soz. HS: Allg. T. M, H; 2 SWS, <u>Aushang beachten!</u>	Swantje Köbsell (LB) Monika Strahl (LB)

**Projekt: Theorien, Realitäten und Ideale in der Behindertenpädagogik
– 3. Projektsemester –**

11-124	PP	Lebensräume für und mit behinderten Menschen III LA: GB, LB, SPB, VS; SB WB: C 1-4, B 1; P, S 1 Dipl. GS: Ps.u.Soz. HS: E.u.k.B. M, H; 2 SWS, Di 13-15, C 4180	Wolfgang Jantzen Heinrich Braden (PL) Barbara Rohr Heike Ehrig (LB) Georg Feuser
11-124/1	T	Tutorium zu VAK 11-124	NN (T)
11-125	AV	Entwicklungspsychologische Auffassungen der kulturhistorischen Schule, insb. bei L.S. Vygotskij LA: GB, LB, SPB, VS; SB WB: C 1-4, B 1 EGW: B 2, D 1,2; P, S 1 Dipl. GS: Ps.u.Soz. HS: Allg. T. M, H; 2 SWS, Mo 10-12, D 1651	Wolfgang Jantzen

11-109	AV	<p>Diagnostik und Diagnostizieren, Teil I: Normorientierte und subjektorientierte Verfahrensweisen; Syndromanalyse LA: GB, LB, SPB, VS; DB WB: C 1-4, B 2 EGW: B 2, D 2; P, S 1 Dipl. GS: Meth. HS: Allg. T. M, H; 2 SWS, Do 10-12, C 5130</p>	Wolfgang Jantzen
11-127	AV	<p>Entwicklungspsychologische Fragen in der pädagogischen Arbeit mit geistig- behinderten Menschen LA: GB; SB WB: C 1-4, B 1; P, S 1 Dipl. GS: Ps.u.Soz. HS: E.u.k.B. M, H; 2 SWS, Di 17-19, D 1651</p>	Joachim Kutscher (LB)
11-108	V	<p>Die pränatale Entwicklung – Eine konstruktivistisch-tätigkeits- theoretische Perspektive- LA: GB, LB, SPB, VS; SB WB: C 1-4, B 1; P, S 1 Dipl. GS: EW HS: Allg. T. M, H; 2 SWS, Mo 8-10, C 4180</p>	Wolfgang Jantzen
11-114	AV	<p>Auswertung von Unterrichtseinheiten LA: GB, LB, SPB, VS; PD; P, S 1 (PL) 2 SWS, Mo 13-15, C 5130 Barbara Rohr</p>	Heinrich Braden (PL)
11-102	AV	<p>Grundlagen der Strukturierung kooperativer Handlungsfelder – Therapeutische Praxis I LA: GB, LB, VS; SB, PD, TH WB: C 1,2,4, B 1-4; P, S 1 Dipl. GS: EW HS: Allg. T., E.u.k.B. M, H; 2 SWS, Mo 17-120, C 4180 14-tägig, 1.Termin: 05.04.93</p>	Georg Feuser
11-129	AV	<p>Das NS-Gesetz zur Verhütung erbkranken Nachwuchses und seine Folgen für die Betroffenen (auch Spätfolgen) II LA: GB, LB, SPB, VS; SB WB: C 1-4, B 1; P, S 1 Dipl. GS: Ps.u.Soz. HS: E.u.k.B. M, H; 2 SWS, Do 15-17, C 3190</p>	Horst Biesold (LB)

11-120	AV	Sexuelle Gewalt gegen Mädchen – pädagogischer Umgang und Möglichkeiten der Prävention LA: LB, GB, SPB, VS; SB, PD, TH WB: C 1-4, B 1, 4; P, S 1 Dipl. GS: Ps.u.Soz. HS: E.u.k.B. M, H; 2 SWS <u>Teilnahmebegrenzung: 30</u>	Angela Kuhnhardt (LB)
11-126	AV	Theorie und Praxis neuerer alternativer pädagogischer und therapeutischer Projekte III LA: GB, LB, SPB, VS; PD, TH WB: C 1-4, B 2,4; P, S 1 Dipl. GS: EW HS: Allg. T., E.u.k.B. M, H; 2 SWS, Mi 10-12, C 4180	Lutz Wendeler (LB)
12-311	AV	Mit den Sinnen leben – Über die Unfrei- heit der Sinne, Verelendung und eine Ökonomie des Lebens LA: GB, LB, SPB, VS; SB WB: C 1-4, B 1 EGW: D 2; P, S 1 Dipl. GS: EW, Ps.u.Soz. HS: Allg. T. M, H; 2 SWS, Mo 17-19	Annelie Keil
11-130	AV	Einführung in die Grundlagen des Behindertenrechts (mit Übungen) II LA: GB, LB, SPB, VS; SB WB: C 1-4, B 1; P, S 1 Dipl. GS: EW HS: E.u.k.B., S St. M, H; 3 SWS, Di 8-11, C 5130	Lutz Dietze Dieter Scholz
11-113	AV	Das neue Gesundheitsstrukturgesetz im Kontext des nationalen und europäischen Gesundheitsrecht LA: GB, LB, SPB, VS; SB WB: C 1-4, B 1; P, S 1 Dipl. GS: EW HS: E.u.k.B., S St. M, H; 2 SWS, Di 11-13, C 5130	Lutz Dietze

Projekt:		Menschen mit seelischen und geistigen Behinderungen: Lebenswirklichkeit und Rehabilitation – 3. Projektsemester-	
11-132	PP	Grundlagen zum Projektthema LA: GB, VS; SB WB: C 1-4, B 1 EGW, D 1,2; P, S 1 Dipl. GS: EW HS: E.u.k.B. H; 2 SWS, Do 8.30-10, C 3190	Otto Döhner
11-133	AV	Haß – Aggression – Gewalt, Entwicklungspsychologische, familien- dynamische und gesellschaftliche Aspekte LA: GB, LB, VS; SB, PD, TH WB: C 1, 2, 4, B 1, 4 EGW: D 2; P, S 1 Dipl. GS: EW HS: Allg. T., E.u.k.B. M, H; 2 SWS; Di 13-15, D 1651	Otto Döhner
11-134	AV	Melancholie und Depression – soziokulturelle, psychodynamische, psychiatrische und therapeutische Zugänge LA: GB, LB, VS; SB, TH WB: C 1-4, B 1, 4 EGW: D 1; P, S 1 Dipl. GS: Ps.u.Soz. HS: Allg. T., E.u.k.B. M, H; 2 SWS, Do 13-15, D 1651	Otto Döhner
02-	V	Sexual- und Entwicklungsbiologie des Menschen I: Die pränatale Entwicklung LA: GB, LB, SPB, VS; SB WB: C 1-4, B 1; P, S 1, S 2 Dipl. GS: Ps.u.Soz. HS: E.u.k.B., Allg. T. M, H; 2 SWS, Di 10-12	Hubert Walter
02-	V	Sexual- und Entwicklungsbiologie des Menschen II: Die postnatale Entwicklung LA: GB, LB, SPB, VS; SB WB: C 1-4, B 1; P, S 1 Dipl. GS: Ps.u.Soz. HS: Allg. T., E.u.k.B. M, H; 2 SWS, Do 10-12	Heidi Danker- Hopfe
10-		Musik und Bewegung unter therapeutischen Aspekten LA: GB, LB, SPB, VS; PD, TH WB: C 1-4; B 4; P, S 1 M, H; 3 SWS, Mo 9-11.15, GW 2, A 4430	Anne Bolte(LB)

12-		Gesundheit und Krankheit: Rekonstruktionen des Konfliktes zwischen Medikalisierung und subjektiver Erfahrung Dipl. GS: Ps.u.Soz. HS: Allg. T., E.u.k.B. M, H; 4 SWS, Fr 13-17, GW 2	Max Wambach Stefan Raab
12-		Der Wohlfahrtsstaat in der Erfahrung der Betroffenen: Arbeitsschwerpunkte im SoSe: Rekonstruktion und Interpretation von subjektiven Theorien und Betroffenenensynthesen über die Wirksamkeit von Hilfen und Dienstleistungen und das Verhältnis von Hilfe und Kontrolle Dipl. GS: Ps.u.Soz. HS: Allg. T., E.u.k.B. M, H; 3 SWS, Do 10-13, GW 2	Max Wambach
9-		Verhaltensmodifikation mit Kindern und Familien LA: GB, LB, SPB, VS; PD, TH WB: B 4, C 1-4, P, S 1 Dipl. GS: EW, Ps.u.Soz. HS: Allg. T. H; 2 SWS, Mo 10-12	Franz Petermann
9-		Asthma bronchiale und Allergiekrankheiten: Grundlagen und Patientenschulungsprogramme LA: SB; TH WB: B 1,4, C 1-4; P, S 1 Dipl. GS: Ps.u.Soz. HS: Allg. T., E.u.k.B. H; 2 SWS, Di 10-12	Martina Beys
11-174		Leitung sozialer Organisationen Dipl. GS: Meth. HS: Allg. T., E.u.k.B. M, H; 2 SWS, Di 17-19, C 5130	Hermann Jahns (LB)
11-173	AV	Humanbiologie und Anthropologie: Nervensystem und hormonelle Steuerung LA: GB, LB, VS; SPB WB: C 1-4, P, S 1 Dipl. HS: Allg. T., E.u.k.B. M, H; 2 SWS, Mi 8.30-10, D 1651	Anne Eckert (LB)
Projekt: Störungen des Sprach- u. Schriftspracherwerbs			
- 3. Projektsemester-			
11-135	PP	Ausgewählte Fragen zum Laut- und Schriftspracherwerb LA: GB, LB, SPB, VS; SB, DB, PD, TH WB: C 1-4, B 1-4; P, S 1 Dipl. GS: EW, Meth. HS: Allg. T., S St. M, H; 2 SWS, Mi 13-15, C 4180	Gerhard Homburg Rudolf Kretschmann Monika Rothweiler Marion Rißmann(PL) Jörg Behrmann (PL)

11-136	S	Kommunikations- und Verhaltensstörungen systemisch gesehen LA: GB, LB, SPB, VS; DB, TH WB: C 1-4, B 2,4; P, S 1 Dipl. GS: Ps.u.Soz. HS: Allg.T., E.u.k.B. M, H; 2 SWS, Do 15-17, C 4180	Rudolf Kretschmann
11-138	S	Grundlagen behindertenpädagogischer Diagnostik III LA: GB, LB, SPB, VS; DB, TH WB: C 1-4, B 2,4; P, S 1 Dipl. GS: Meth. HS: Allg. T., E.u.k.B. M, H; 2 SWS, Do 17-19, C 4180	Rudolf Kretschmann
11-142	S	Der Erwerb von Wortbedeutungen im Kindesalter LA: SPB; SB WB: C 3, B 2; S 1 Dipl. GS: Ps.u.Soz. HS: Allg. T., S St. M, H; 2 SWS, Fr 10-12, D 1651	Monika Rothweiler
11-141	Ü	Die Profilanalyse- ein computer- gestütztes Verfahren zur Diagnose des Dysgrammatismus Theoretische Grundlagen und praktische Übungen LA: SPB; DB, TH WB: C 3, B 2,4; P, S 1 Dipl. HS: S St. H; 2 SWS <u>Teilnehmerbegrenzung: 20</u> <u>Vorbesprechung: 05.02.93, 12.00Uhr, C 3190</u>	Monika Rothweiler
9-220		Sprachentwicklungspsychologie LA: GB, LB, SPB, VS; SB WB: C 1-4, B 1; P, S 1 Dipl. GS: Ps.u.Soz. HS: S St, E.u.k.B. M, H; 2 SWS, Fr 10.30-12 Grazer Str. 2, Raum 030	Anja Pliske
11-144	S	Phoniatrie LA: SPB; DB, TH WB: C 3, B 2,4; P, S 1 Dipl. GS: EW, Meth. HS: Allg. T., S St. M, H; 2 SWS. Do 13-15, C 3190	Klaus Gorkisch(LB)

11-143	S	Praxis der Aphasie- und Dysarthriediagnostik und -therapie II LA: SPB; DB, TH WB: C 3, B 2,4; P, S 1 Dipl. GS: EW, Meth. HS: S St. M, H; 2 SWS, Do 17-19, C 5130	Bernd Reiske (LB)
11-145	S	Störungen der sensorischen Integration LA: GB, LB, SPB, VS; DB, PD, TH WB: C 1-4, B 1-4; P, S 1 Dipl. GS: EW, Meth. HS: Allg. T., S St. M, H; 2 SWS Aushang beachten	Inge Flehmig (LB)
11-167	ÜB	Lernprogramme zur Behandlung von Leserechtschreibstörungen LA: LB, SPB, VS; DB, PD, TH WB: C 1-4, B 2,3,4; P, S 1 Dipl. GS: EW, Meth. HS: Allg. T., SSt. M, H; 2 SWS, Mo 11.30-13, Schule: Thomas-Mann-Str.	Arno Deuse (LB)
11-177	AV	Alphabetisierung von Jugendlichen Individuelle Persönlichkeitsförderung LA: GB, LB, SPB, VS; PD WB: C 1-4, B 3 Dipl. GS: EW, Meth. HS: E.u.k.B., SSt. M, H; 2 SWS, Termin: siehe besondere Ankündigung	Susanne Lindner-Achenbach (LB)
11-137	AV	Anleitung zur pädagogischen Einzel- und Kleingruppenförderung LA: LB, VS; DB, TH WB: C 2,4, B 2,4; P, S 1 Dipl. GS: Meth. HS: Allg. T., E.u.k.B. M, H; 4 SWS, Di 15-17 u.n.V. Schule: Paul-Singer-Str. (IDEFIX)	Rudolf Kretschmann Anne Reinarz Gudrun Leuschner
11-139	AV	Auswertung von Unterrichtseinheiten LA: GB, LB, SPB, VS; PD M, H; 2 SWS, Mi 10-12, C 5130	Rudolf Kretschmann Marion Reißmann(PL)
11-140	S	Auswertung von Unterrichtseinheiten LA: GB, LB, SPB, VS; PD; P, S 1 2 SWS, Mi 10-12, D 1651	Gerhard Homburg Jörg Behrmann(PL)

11-157	S	Supervision sprachtherapeutischer Praxis LA: SPB; TH WB: C 3, B 4; P, S 1 Dipl. HS: S St. H; 1 SWS, Mo 17-19, C 3140	Gerhard Homburg
11-146	EX	Besuch von Schulen und Rehabilitations- einrichtungen in England LA: GB, LB, SPB, VS; PD WB: C 1-4, B 3; P, S 1 Dipl. HS: Allg. T., E.u.k.B. H; 2 SWS, <u>Termin</u> : Juni 93	Rudolf Kretschmann

EINZELVERANSTALTUNGEN

11-161	V	Ethik und Weltanschauung heute – Eine Einführung in philosophische Grundfragen der (Behinderten)-Pädagogik LA: GB, LB, SPB, VS; SB WB: C 1-4, B 1 EGW: D 1, 2; P, S 1 Dipl. GS: EW HS: Allg. T. M, H; 2 SWS, Do 8-10, D 1651	Wolfgang Jantzen
12-		Alter(n), Sexualität und Geschlechterdifferenz Dipl. GS: Ps.u.Soz. HS: Allg.T., E.u.k.B. M, H; 2 SWS, Di 8.30-10, MZH 6200	Waltraud Freese
12-		Emotionen und chronische Krankheiten im Alter-theoretische Konzepte und empirische Analysen Dipl. GS: Ps.u.Soz. HS: Allg. T., E.u.k.B. M, H; 2 SWS, Di 10-12	Stefan Oer
11-176	S	Frauen und Sucht – Kritische Analyse zur spezifischen Sucht von Frauen anhand von Textbeispielen aus der Literatur LA: GB, LB, SPB, VS; SB WB: C 1-4, B 1; P, S 1 Dipl. GS: Ps.u.Soz. HS: E.u.k.B. M, H; 2 SWS, Mo 15-17	Marlis Thiel(LB)
11-156	V	Einführung in die Sprachheilpädagogik LA: SPB; DB, PD, TH WB: C 3, B 1-4; P, S 1 Dipl. HS: Allg. T., S St. GS: EW M, H; 2 SWS, Mi 15-17, C 4180	Gerhard Homburg

11-158	S EX	Stottern LA: SPB; DB TH WB: C 3, B 2,4; P, S 1 Dipl. GS: EW, Meth. HS: S St M, H; 2 SWS, Mo 15-17, C 5180	Gerhard Homburg
11-159	ÜB	Diagnostisch-therapeutische Übung in der Sprachheilschule und in der Ambulanz LA: SPB; DB, TH WB: C 3, B 2; P, S 1 Dipl. GS: EW, Meth. HS: S St. M, H; 2 SWS, Mo 10-11.30, Schule:Thomas-Mann-Str.	Arno Deuse(LB)
11-160	ÜB	Praxis der Sprachtherapie LA: SPB; DB, TH WB, C 3, B 2,4; P, S 1 Dipl. GS: EW, Meth. HS: S St. M, H; 2 SWS, Di 8-10, Schule: Thomas-Mann-Str.	Dieter Fichtner (LB)
11-168	S	Theorie und Praxis der Stimmtherapie (mit Übung) LA: SPB; DB, PD, TH WB: C 3; B 2,4; P, S 1, S 2 Dipl. GS: Meth. HS: S St. M, H; 2 SWS, Di 16-18, C 5130	Günter Orendi(LB)
11-165	S	Kommunikation und Zeichenkörper innerhalb und außerhalb der akustischen Modalität LA: GB, SPB; SB, DB, PD, TH WB: C 1-4, B 1-4; P, S 1 Dipl. GS: EW HS: S St.,E.u.k.B. M, H; 2 SWS, Fr 10-12, C 3190	Uwe Martin (LB)
11-166	K BL	Einführung in das BLISS-System LA: GB, SPB; PD, TH WB: C 1,3, B 3,4; P, S 1 Dipl. GS: EW HS: S St., E.u.k.B. M, H	Heinz Becker (LB)
11-163	S	Grundlagen der Gehörlosenpädagogik und Einführung in lautsprachbegleitende Gebärden IV LA: GB, SPB; SB, PD, TH WB: C 1,3, B 3,4; P, S 1 Dipl. GS: EW HS: Allg. T., S St. M, H; 2 SWS, Mi 15-17, C 5130	Horst Biesold (LB)

11-175	S	Die Gehörlosen im NS-Staat zwischen Anpassung, Verfolgung, Widerstand, Vernichtung- Vorbereitung eines Workshops der Ersten Deutschen Kulturtage der Gehörlosen LA: SPB; SB WB: C 3; B 1, P, S 1 Dipl. GS: EW HS: E.u.k.B., S St. M, H; 2 SWS, Fr 14-16, B 1170, GW 2	Horst Biesold (LB)
11-169	S	Schwerhörige und Gehörlose in Regeleinrichtungen LA: SPB; SB, DB, PD, TH WB: C 1-4, B 1-4, P, S 1 Dipl. GS: EW HS: Allg. T., S St. M, H; 2 SWS, Fr 8-10; C 3190	Uwe Martin (LB)
11-171	S	Sonderpädagogische Kompetenz für Entwicklungsgestörten-Pädagoginnen und Pädagogen LA: VS; PD, TH WB: C 4, B 3,4; P, S 1 Dipl. GS: EW HS: E.u.k.B. M; 2 SWS, Fr 10-12, C 3140	Wolfgang Götz(LB)
9-		Verhaltensstörungen in Vorschule und Schule LA: GB, LB, VS; PD, TH WB: C 1-4, B 1, 4; P, S 1 Dipl. GS: Ps.u.Soz. HS: Allg. T., E.u.k.B. M, H; 2 SWS, Mi 10-12	Ulrike Petermann
11-154		Verhaltensstörungen als therapeutische Aufgabe LA: VS; TH EGW E 2; P, S 1 WB: C 4, B 4 Dipl. GS: EW HS: E.u.k.B. M, H; 2 SWS, Di 13-15	Wilhelm Reincke
11-153	S	Bewegungserziehung Behinderter unter dem Aspekt der Integration LA: GB, LB, SPB, VS; SB, PD WB: C 1, B 3 EGW: C 2; P, S 1 Dipl. GS: Meth. HS: E.u.k.B. A, M; H; 2 SWS, Mo 15-17, C 3190	Wilhelm Reincke

11-155	S	Integrativer Sport mit behinderten und nichtbehinderten Erwachsenen. (Praxisveranstaltung) LA: GB; PD, TH WB: C 1, B 3; P, S 1 Dipl. GS: EW HS: Allg. T., E.u.k.B. M, H; 2 SWS, Mi 19-21, Halle 4 u. 5	Wilhelm Reincke
11-150		Diagnostik II: Begutachtung bei Geistigbehinderten (Gruppe 2) LA: GB, DB WB: C 1, B 3; P, S 1 Dipl. GS: Meth. HS: Allg. T. M, H; 2 SWS, Do 13-15, C 5130	Wilhelm Reincke
11-151	S	Diagnostik II: Begutachtung bei Geistigbehinderten (Gruppe 1) LA: GB; DB WB: C 1, B 3; P, S 1 Dipl. GS: Meth. HS: Allg. T. M, H; 2 SWS, Di 15-17, D 1651	Burkhard Stahl (LB)
11-151/1	K	Begleitveranstaltung zu VAK 11-151: Einführung in psychodiagnostische Verfahren bei Geistigbehinderten LA/Dipl. M, H; 2 SWS, Fr 10-12, C 5130	Lilo Herzog(PTA)
11-172		Gruppensupervision für Einzelförderungen und Praktika LA: GB, LB, VS; SB, TH WB: C 1-4, B 1,4 Dipl. GS: Ps.u.Soz. HS: Allg. T., E.u.k.B. M, H; 2 SWS, n.V.	Otto Döhner
11-164	K	„Der Paritätische“ und Selbsthilfe-Initiativen LA, Dipl. M; 2 SWS, Mo 13-15, C 3140	Lilo Herzog(PTA)
11-170		Schulische und außerschulische Einrichtungen der Behindertenfürsorge in den Niederlanden LA: GB, LB, SPB, VS; SB, PD, TH WB: C 1-4, B 1,3,4; P, S 1 Dipl. GS: Ps.u.Soz. HS: E.u.k.B., S St. M, H; 2 SWS	Wybren Kats(LB)

Autonome Tutorien:

T	Rassismus und Behindertenfeindlichkeit	Alexandra Hartwig (T)
---	--	-----------------------

Studiengang Lehramt Sekundarstufe II mit beruflicher Fachrichtung

Professorinnen/Professoren

ADOLPH, Gottfried, Dr. phil., Honorarprofessor;

Berufspädagogik mit dem Schwerpunkt Theorie und Praxis technischer Bildung;
Schwerfelstraße 22, 5060 Bergisch-Gladbach, Telefon (0 22 04) 6 27 73
ITB, Grazer Straße 2, Telefon 23 80 90

BOEHM, Ulrich, Dr. rer. pol., Professor;

Entwicklung und Struktur des Bildungswesens unter besonderer Berücksichtigung
des beruflichen Ausbildungswesens;
Kohlhökerstraße 11, 2800 Bremen, Telefon 32 67 60
GW 2, B 2450, Telefon -2172

DRECHSEL, Reiner, Dipl.-Hdl., Dr. rer. pol., Professor;

Erziehungswissenschaften mit dem Schwerpunkt Theorie und Praxis der
beruflichen Bildung, Berufsbildungspolitik und Berufsbildungsrecht;
Herder Straße 11, 2800 Bremen, Telefon 7 87 07
GW 2, B 2590, Telefon -2173
Sprechzeiten: Do 12.00–13.00 Uhr

GRONWALD, Detlef, Dr.-Ing., Professor;

Lehrorientierte Fachwissenschaft Elektrotechnik, Fachdidaktik Elektrotechnik;
Kohlhökerstraße 11, 2800 Bremen 1, Telefon 32 43 84
GW 2, A 2521, Telefon -2759 – Forschungssemester –

HEINZ, Walter R., Dr. phil., Dipl.-Psychologe, Professor;

– siehe FB 9 / Studiengang Psychologie –

HOPPE, Manfred, Dr. phil., Professor;

Metalltechnik mit dem Schwerpunkt Theorie und Praxis des berufsbildenden
Unterrichts im Berufsfeld Metalltechnik;
Schirwindter Straße 22, 2800 Bremen 41, Telefon 44 72 12
GW 2, B 1730, Telefon -2083
Sprechzeiten: Mo 12.00–13.00 Uhr

HYAMS-PETER, Helge-Ulrike, Dr. phil., Professorin;

Sozialpädagogik unter besonderer Berücksichtigung von Sozialpsychologie und -therapie;
Barfußertor 5, 3550 Marburg/Lahn, Telefon (0 64 21) 2 44 24
GW 2, B 2660, Telefon -2171
Sprechzeiten: Mi 12.00–13.00 Uhr

KRÜGER-MÜLLER, Helga, Dr. phil., Professorin;

Familiensoziologie, familiale und berufliche Sozialisation;
Riensberger Straße 28 b, 2800 Bremen, Telefon 21 79 75
FVG W 1150, Telefon -2175/-3001
Sprechzeiten: Do 9.00–10.00 Uhr

LITTEK, Wolfgang, Dr. oec. publ., Professor;

Theorie und Praxis des berufsbildenden Unterrichts mit dem Schwerpunkt Wirtschaft unter besonderer Berücksichtigung der Soziologie der Arbeit und der Wirtschaft;
Rutenstraße 26, 2800 Bremen 1, Telefon 7 48 46
GW 2, B 3690, Telefon -2160
Sprechzeiten: n. V. und Do 14.00–15.00 Uhr

ORTMANN, Hedwig, Dr. phil., M. A., Professorin;

Erziehungswissenschaften und berufliche Grundbildung;
Besselstraße 48, 2800 Bremen 1, Telefon 7 26 16
GW 2, B 2670, Telefon -2176

RAUNER, Felix, Dr. päd., Professor;

Elektrotechnik mit dem Schwerpunkt Theorie und Praxis des berufsbildenden Unterrichts für gewerblich/technische Berufe;
Döhrnweg 36, 2851 Hagen, Telefon (0 4746) 66 22
Grazer Straße 2 (neben BMW), Telefon 2 38 09 12

VOIGT, Bodo, Dr. phil., Professor;

Berufliche Bildung für Jugendliche ohne Ausbildungsvertrag;
Elsasser Straße 22, 2800 Bremen, Telefon 34 30 51
GW 2, B 2430, Telefon -2046
Sprechzeiten: Mo 14.00–15.00 Uhr

Wissenschaftliche Mitarbeiter

DRESCHER, Ewald, Dipl.-Ing., Hochschulassistent;

Langeooger Platz 1, 2800 Bremen 1, Telefon 3 96 12 82
Grazer Straße 2, Telefon 2 38 09 15

GERDS, Peter, Dr. phil., Studienrat;

Didaktik beruflichen Lernens mit dem Schwerpunkt technische Bildung und Umwelt;
Fasanenweg 6, 2804 Lilienthal, Telefon 80 42 98) 3 15 12
Grazer Straße 2, 2800 Bremen 33, Telefon 2 38 09 16
Sprechzeiten: n. V.

HEIDEGGER, Gerald, Dr. phil., Hochschulassistent;

Gestaltung von Arbeit und Technik als eine Leitidee der Integration beruflicher und allgemeiner/politischer Bildung sowie der Arbeiterbildung;
Außer der Schleifmühle 72, 2800 Bremen, Telefon 32 42 81
Grazer Straße 2, Telefon 2 38 09 24
Sprechzeiten: n. V.

Institut Technik und Bildung (WE)

GRONWALD, Detlef, Prof. Dr.;

Grazer Straße 2, Telefon -2759

HOPPE, Manfred, Prof. Dr.;

Grazer Straße 2, Telefon -2083

RAUNER, Felix, Prof. Dr.;

Grazer Straße 2 (neben BMW), Telefon -4634

Dormaa-Ahenkro/Ghana

Wurzelsuche



Krankheit bedeutet im dichtbevölkerten Afrika oft hoffnungsloses Leiden, lebenslanges Siechtum oder frühen Tod. Ein wirkungsvolles Gesundheitssystem bleibt für die meisten armen Staaten noch lange Illusion. **BROT FÜR DIE WELT** fördert deshalb die Ausbildung von Gesundheitshelfern und Hebammen in besonders benachteiligten Regionen. Dabei wird auch

das traditionelle Wissen um heilkräftige Pflanzen, Rinden und Wurzeln vermittelt.

Brot für die Welt

Konto 500500500 Postgiro Köln
oder Banken und Sparkassen
Postf. 10 1142 · 7000 Stuttgart 10

**Projekt: Integration und Selektion durch berufliche Bildung
(1. Projektsemester)**

11-200	AV	Integration und Selektion durch berufliche Bildung WiWi, SoWi, EGW, JoA, alle Sem. Stufen Sek, II	Ulrich Boehm Reiner Drechsel Helge Ulrike Hyams-Peter Bodo Voigt
11-201	AV	Die Neuordnung der kaufmännischen Ausbildungsberufe (auch für Lehrer in der Weiterbildung) WiWi, Berufspäd.; M, H; Sek. II 2 SWS, Di. 10-12, GW 2, B 1630	Reiner Drechsel
11-203	AV	Analyse des Berufsbildungssystems, insbesondere im Berufsfeld "Wirtschaft und Verwaltung" EGW, WiWi; M 2 SWS, Di. 15-17, GW 2, B 1630	Ulrich Boehm
11-204	AV	Desorientierung und Integrationsversuche für soziale Randgruppen in Ost- und Westdeutschland EGW, SoWi, JoA; M, H; Sek. II	Bodo Voigt
11-205	AV	Die Hibernia-Schule: Modell einer Waldorfschule (mit Exkursion) alle; Primar, Sek. I, Sek. II, GW 2, Mi. 13-15, B 1700	Helge Ulrike Hyams-Peter
11-206	K	Sozialdidaktik im Projekt: "Integration und Selektion durch berufliche Bildung" EGW, SoWi, M, H; Sek. II; 2 SWS Mi. 13-15, GW 1, B 1131	G. Vogt-Sasse (LB)
11-207	K	Gewalt in der Schule im Projekt: "Integration und Selektion durch berufliche Bildung" EGW, SoWi; M, H; Sek. II; 2 SWS Mi. 15-17, siehe Aushang	G. Vogt-Sasse (LB)

Projekt:		Arbeit, Technik und Qualifizierung im Handwerk (1. Projektsemester)	
11-208	PP	Arbeit und Technik im Handwerk MT/ET; Anf. + mittl. Semester, Sek. II 2 SWS, Di. 8-10, GW 2, B 1630	Felix Rauner Peter Gerds
11-209	AV	Umweltkompetenz im Handwerk und Produktionsanalyse als didaktisches Instrument MT/ET, Sek. II 2 SWS, Mo. 10-12, GW 2, B 1630	Peter Gerds
11-210	AV	Arbeiten und Lernen im Handwerk am Beispiel des Kfz-Handwerks EGW, MT/ET, M, Sek. II 2 SWS, Mo. 8-10, GW 2, B 1580	Felix Rauner
11-211	K	Berufliche Umweltbildung - umweltgerechte Berufspraxis 2 SWS, MT/ET/EGW Di 15-17, siehe Aushang	Otmar Jacobs (LB)
11-212	K	Gebäudesystemtechnik 2 SWS, MT/ET, n.V. Berufsschule An der Weserbahn	Rolf Meyer (LB)
11-213	K	SPS-Programmierung 2 SWS, MT/ET, n.V. Berufsschule An der Weserbahn	Bernhard Schmidt (LB)
11-214	AV	Einführung und Gestaltung von CAD im Installationshandwerk 2 SWS; MT, Di. 13-15, s. Aushang	Heinz-Dieter Schulz (LB)
11-215	AV	Regionale Innovation im Handwerk - Bedingungen und Perspektiven für neue Bildungs- und Entwicklungskooperationen zwischen Universität, Berufsschule und Handwerk 2 SWS, MT/ET, s. Aushang	Ludger Deitmer (LB)
11-216	AV	Didaktik beruflichen Lernens EGW, Dipl. Berufspäd.; alle Semesterstufen 2 SWS, Di 17-19, GW 2, B 1580	Gerald Heidegger

**Projekt: Arbeiten und Lernen
(3. Projektsemester)**

11-217	PP	Lernen im Arbeitsprozeß - eine Alternative? M, H 4 SWS, Mo. 15-17, GW 2, B 1580 und 2 Std. nach Bedarf ohne Raumfestlegung	Manfred Hoppe Felix Rauner
11-218	K	Mikroelektronik unter berufspädagogischer Betrachtungsperspektive II (Fortsetzung der im WS 92/93 begonnenen Veranstaltung) ET, M u. H, 2 SWS, Do. 10-12, GW 2, B 1765 und B 1770	Ewald Drescher
11-219	AV	Gestaltungsorientierter Unterricht. Vorbereitung einer UE für Elektrotechnik ET; M, Sek. II, DPO 3.1.3; 2.5/2.6 PA/PV 2 SWS, ET, Mo. 15-17, Grazer Str. 2	Felix Rauner
11-220	K	Komponenten von WZM unter berufspädagogischer Betrachtung 2 SWS, ET, Mo. 15-19 (14-tägig) siehe Aushang	Tesfaye Balcha (LB) Reiner Schlausch (LB)
11-221	AV	Gestaltungsorientierter Unterricht. Vorbereitung einer Unterrichtseinheit "Lernförderlicher Arbeitsplatz WZM" 2 SWS, MT, Mi. 13-15, Grazer Str.	Manfred Hoppe

**Projekt: Aktuelle Probleme der Sozialpolitik
(3. Semester)**

7-	PP	Arbeitsmarktprobleme in den neuen Bundesländern II EGW; M,H, Sek. II 2 SWS, Mo. 13-15, GW 2, B 2740	Bodo Voigt
7-	K	Vorbereitung, Durchführung einer UE für Politik-Studenten EGW, Politik; M, H, Sek. I + S II, siehe Aushang	Bodo Voigt

11-222	K	Planspiele im Unterricht WiWi; B 3; Sek. II 2 SWS, n.V., siehe Aushang	M. Behrje (LB)
Projekt:		"Dienstleistungsnetzwerk" (3. Projektsemester)	
11-223	PP	Berufsfeldanalysen SoWi, WiWi, M, H; Sek. II 2 SWS, Do. 13-15, GW 2, B 1580	Helga Krüger-Müller Wolfgang Littek
11-224	AV	Unterrichtseinheiten SoWi/EGW; M, H, Sek. II 4 SWS, Fr 13-17, FVG-West 0060	Helga Krüger-Müller G. Voigt-Sasse (PL)
11-225	AV	Vermittlung moderner kaufmännischer Qualifikationen in der beruflichen Erstausbildung (Begleitkurs zur (UE-Durchführung) WiWi; M, H, Sek. II 2 SWS, Do. 13-15 (tw. als Blockver- anstaltung), GW 2, B 1630	Wolfgang Littek
11-226	AV	Durchführung von Unterrichtseinheiten in der beruflichen Fachrichtung Wirt- schaftswissenschaft WiWi; M, H, Sek. II 2 SWS, Do 17-19, GW 2, B 1630	Ewald Schepers (LB)
11-227	AV	Reformen kaufmännischer Berufsbildung und Institutionen der Berufsbildungs- politik WiWi; PA/PV: B 2.1.2; M, H, Sek. II 3 SWS - Blockveranstaltung mit Exkursion - siehe Aushang	Wolfgang Littek
11-222	AV	Planspiele im Unterricht WiWi; M, Sek. II 2 SWS, n.V., siehe Aushang	M. Behrje (LB)

Einzelveranstaltungen Elektrotechnik / Metalltechnik

11-228	K	Netztechnik MT, ET; alle Sem. Stufen Sek. II 2 SWS, Di. 13-15, GW 2, B 1810	Willi Bruns
11-229	K	Simulation als Qualifikationsmittel und als Mittel der Erkenntnisgewinnung MT, ET; alle Sem. Stufen, Sek. II 2 SWS, Di. 15-17, GW II; B 1810/B 1750	Willi Bruns
11-230	AV	Arbeitsorganisation in Metalltechnik MT, 2 SWS, Mi. 15-19 (14-tägig) GW 2, B 1810	Manfred Hoppe
11-213	K	SPS-Programmierung 2 SWS, MT/ET, Do. 14-18, 14 tgl. Berufsschule An der Weserbahn	Bernhard Schmidt (LB)
11-231	K	Simulation als Werkzeug in der beruflichen Bildung 2 SWS, MT/ET, n.V., siehe Aushang	Bibhuti Roy (LB)
11-212	K	Gebäudesystemtechnik 2 SWS, MT/ET, Do. 14-18, 14 tgl. Berufsschule An der Weserbahn	Rolf Meyer (LB)
11-218	K	Mikroelektronik unter berufspädago- gischer Betrachtungsperspektive II 2 SWS, ET M, H Do. 10-12, GW 2, B 1765/1770	Ewald Drescher
11-232	K	Freies Arbeiten mit Werkzeugmaschinen/ Metall (Kenntnisse und Fertigkeiten müssen vorhanden sein) MT (ET), alle, Sek. II 4 SWS, Mo. 13-15 Mi. 13-15, GW 2, Technologie-Zentrum, FB 11	Willi Grime (TA)

Einzelveranstaltungen Wirtschaftswissenschaften

11-233	K	Soziologie und Ökonomie des Betriebes als Grundlage für die kaufmännische Berufsbildung WiWi; H, Sek. II 2 SWS, n.V., GW 2, B 3690	Wolfgang Littek
--------	---	--	-----------------

11-235	K	Umweltbildung für Kaufleute. Grundlagen und Konzepte (auch für Lehrer in der Weiterbildung) WiWi; M, H, Sek. II 3 SWS, Mi. 14-17, GW 2, B 1580	Reiner Drechsel
11-236	K	PC-Labor für die berufliche Fachrichtung Wirtschaftswissenschaft: kaufmännische Anwendungssoftware und ihre Vermittlung im Unterricht WiWi; A, M, H, Sek. II 4 SWS, Do. 15-17 und n.V. GW 2, B 1750 PC-Labor FB 11 und Schule	Reiner Filzen (LB) Günther Lüddecke (LB)
11-237	AV	Systemisches Denken und Dienst- leistungsberufe (in Zusammenarbeit mit AV Hedwig Ortmann: Systemtheorie und Sozial- pädagogik, alle Semesterstufen, Sek. II 2 SWS, Do. 15-17, GW 2, B 1630	Wolfgang Littek
11-222	AV	Planspiele im Unterricht WiWi; B 3; M, Sek. II 2 SWS, n V. siehe Aushang	M. Behrje (LB)

Einzelveranstaltungen Sozialwissenschaft / Sozialpädagogik

11-205	AV	Die Hibernia-Schule: Modell einer Waldorfschule (mit Exkursion) SoWi, Primar, Sek. I, Sek. II Mi. 13-15, GW 2, B 1700	Helge Ulrike Hyams-Peter
11-239	AV	Psychoanalytische Pädagogik: Bruno Bettelheim - Leben und Werk SoWi, Primar, Sek. I, Sek. II 2 SWS, Di. 13-15, GW 2, B 1580	Helge Ulrike Hyams-Peter
11-240	AV	Frauen-Biographien SoWi, Primar, Sek. I, Sek. II 2 SWS, Di. 15-17, GW 2, B 1580	Helge-Ulrike Hyams-Peter

11-241	AV	Anthroposophische (Heil-)Pädagogik (Rudolf Steiner: "Heilpädagogischer Kurs") mittlere und höhere Sem. Stufen SoWi, Sek. I, Sek. II 2 SWS, Mi. 8-10, GW 2, B 1632	Helge Ulrike Hyams-Peter
12-164	AV	Das Lernen lernen. Einführung in die Gestaltpädagogik II Fortsetzungsveranstaltung (Neuaufnahmen begrenzt möglich) EGW, SoWi, OEL; ab 2. Sem., Sek. I und II 4 SWS, Di. 17-20, GW 1, B 2140	Guy Scheck (LB) Jutta Berlitz- Schreiber (LB)
11-242	AV	Arbeitsunfähigkeit und Frühverrentung (ohne Projekt) SoWi, 2 SWS, Do. 15-17 im Barkhof	Wolfgang Voges
11-243	AV	Lernen, das persönlich bedeutsam ist. Einführung in die Gestaltpädagogik (mit Übungen) (begrenzte Teilnehmerzahl) Beh.-Päd., EGW (OEL) SoWi, EGW 3 SWS, Mo. 17-19.30, GW 2, B 1580	Hedwig Ortmann
11-244	AV	Frauenberufe und kommunikative Kompetenz SoWi, 1.2.2, 1.2.4; M, H Sek. II Mo. 10-12, SFB 186/2028	Claudia Born (LB)
11-245	AV	Systemtheorie und Sozialpädagogik (in Zusammenarbeit mit AV Wolfgang Littek: Systemisches Denken und Dienstleistungsberufe) alle Semesterstufen, Sek. II 2 SWS, Do. 15-17, GW 2, B 1580	Hedwig Ortmann
11-246	AV	Gestaltpädagogik für Lehrerinnen und Lehrer III (keine Neuaufnahmen möglich) alle, 2 SWS, Fr. 15-30-19 (14-tägig) im WIS	Hedwig Ortmann

Einzelveranstaltungen Erziehungs- und Gesellschaftswissenschaften (EGW)

11-247	K	Einführung in das Berufsbildungsrecht - Diskussion von Fällen EGW, Berufspäd., M, H, Sek. II 2 SWS, Di. 8-10, GW 2, B 1580	Reiner Drechsel
11-248	AV	Berufsentwicklung EGW, Berufspäd., M, H, Sek. II, 2 SWS, Di. 10-12, GW 2, B 1580	Felix Rauner Willi Petersen (LB)
11-249	K	Technik und Arbeitshandeln SoWi, 4.1-4.3 alle Sem., Sek. II 2 SWS, 13-15, GW 2, B 1630	Wolfgang Frede
11-250	K	Zur Förderung einsichtigen beruflichen Handelns EGW, 03 -08.05 1993, tägl. 4 Stunden Videoraum, 4. Ebene, siehe Aushang	Gottfried Adolph
11-251	K	Kommunikation in Bildungsprozessen H, Sek. II, EGW 2 SWS, Fr. 13-15, Videostudio, Teilnehmerzahlbegrenzung 12, GW 2, A 4100	Joachim Stein (LB)
11-243	AV	Lernen, das persönlich bedeutsam ist. Einführung in die Gestaltpädagogik (mit Übungen) (begrenzte Teilnehmer- zahl) Beh.-Päd., EGW (OEL) SoWi, EGW, 3 SWS, Mo 16-19 GW 1, C 0100	Hedwig Ortmann

Einzelveranstaltungen Diplom-Berufspädagogik

11-252	K	Vorbereitung und Evaluation des berufspädagogischen Praktikums MT, ET, WiWi, 3.2.3 DPO mittl. + höhere Sem., Sek. II 2 SWS, Mo 8-10, GW 2, B 1700	Peter Gerds Helmut Passe-Tietjen
--------	---	---	--

Alle Veranstaltungen des LSIIbG-Studiengangs sind gleichzeitig auch für Diplom-Berufspädagogik anerkannt.

Studiengang Sportwissenschaft

Professorinnen/Professoren

- ARTUS, Hans-Gerd, Dr. phil., Professor;
Theorie und Praxis des Sportunterrichts;
Loignystraße 32, 2800 Bremen, Telefon 23 58 22
Sportturm C 6260, Telefon -3152
Sprechzeiten: n. V.
- BRAUN, Harald, Dr. sport. wiss., Dipl.-Sportlehrer, Professor;
Sportwissenschaft mit dem Schwerpunkt Sportgeschichte;
Feldhausen Straße 33 A, 2800 Bremen 33, Telefon 27 38 76
Sportturm C 6140, Telefon -3529
Sprechzeiten: Di u. Do 14.00–15.00 Uhr
- CERMAK-SASSEN RATH, Ilse, Dr. phil., Dipl.-Sportlehrerin, Professorin;
Sportwissenschaft und Didaktik des Sportunterrichts mit dem Schwerpunkt Anthropologie;
Stader Straße 49 E, 2800 Bremen 1, Telefon 44 10 65
Sportturm C 6150, Telefon -2962
Sprechzeiten: Mo 12.00 – 13.00 Uhr
- JONAS, Bertold, Dipl.-Psychologe, Professor (emeritiert);
Sportwissenschaft, Theorie und Praxis des Sportunterrichts mit Schwerpunkt
Primarstufe, Psychologische Fragen des Sports;
Potsdamer Straße 8, 2800 Bremen, Telefon 23 39 09
Sportturm C 6140, Telefon -3151
Sprechzeiten: n. V.
- SCHEELE, Klaus, Dr. med., Professor;
Sportwissenschaft mit dem Schwerpunkt Sportmedizin;
Scharnhorststraße 180, 2800 Bremen
Sportturm C 1320, Telefon -2568
Sprechzeiten: Fr 12.00 – 13.00 Uhr
- UNGERER, Dietrich, Dipl.-Sportlehrer, Professor;
Bewegungslehre;
Norderländer Straße 23, 2800 Bremen 66
Sportturm C 3240, Telefon -3160
Sprechzeiten: Do 12.00 – 14.00 Uhr

Wissenschaftliche Mitarbeiter

- BAUER, W. Lutz, Dr. Ing., Dipl.-Ing., Wiss. Mitarbeiter;
Biomechanik;
Kastanienweg 29, 2804 Lilienthal, Telefon (0 42 98) 3 18 82
Sportturm C 3250, Telefon -2552
Sprechzeiten: Di 10.00–12.00 Uhr u. n. V.
- BLANK, Ellen, Dipl.-Sportlehrerin, Lehrkraft für besondere Aufgaben;
Sportpädagogik; Theorie und Praxis des Sportunterrichts;
Vorstraße 39, 2800 Bremen 33, Telefon 23 14 65
Sportturm C 6110, Telefon -3153
Sprechzeiten: Di 11.00–12.00 Uhr

- HESEL, Hartmut, wiss. Mitarbeiter;
Sicherheitswissenschaft, Sensomotorisches Lernen;
Auf dem Schoner 39, 2850 Bremerhaven, Telefon (04 71) 2 17 41
Sportturm C 3210, Telefon -2565
Sprechzeiten: Mi 12.00–13.00 Uhr
- MESECK, Ulrich, Dr. phil., Lehrkraft für besondere Aufgaben;
Theorie und Praxis der Sportarten, sozialwissenschaftliche Grundlagen vom Sport
und Sportunterricht;
Am Herzogenkamp 29, 2800 Bremen
Sportturm C 6240, Telefon -2055
Sprechzeiten: Di 13.00–14.00 Uhr
- MORGENROTH, Ulf, Dr. phil., wiss. Mitarbeiter;
Sensomotorisches Lernen, Sicherheitswissenschaft;
Lesumer Heerstraße 54, 2820 Bremen 77, Telefon 62 16 68
Sportturm C 3230, Telefon -2912
Sprechzeiten: Di 12.00–13.00 Uhr
- MÜLLER, Lutz, Dr. phil., Lehrkraft für besondere Aufgaben;
Sportwissenschaft mit dem Schwerpunkt Theorie und Praxis des Sportunterrichts;
Adlerstraße 29, 2876 Berne 2/Ganspe, Telefon (0 44 06) 17 58
Sportturm C 6220, Telefon -2570
Sprechzeiten: Fr 9.00–10.00 Uhr
- MÜTZELBURG, Dieter, Dipl.-Soz., Lehrkraft für besondere Aufgaben;
Theorie und Praxis der Sportarten; sozialwissenschaftliche Grundlagen von Sport
und Sportunterricht;
Albrechtstraße 17, 2800 Bremen, Telefon 70 15 65 – z. Z. beurlaubt –
- PAPKE, Marianne, Lehrkraft für besondere Aufgaben;
Sportwissenschaft mit dem Schwerpunkt Theorie und Praxis des Sportunterrichts;
Braunschweiger Straße 31, 2800 Bremen, Telefon 44 57 16
Sportturm C 6620, Telefon -3151
Sprechzeiten:
- SCHULKE, Hans-Jürgen, Dr. phil., Lehrkraft für besondere Aufgaben;
Erwachsenensport, Sportsoziologie, Theorie und Praxis der Sportarten;
Hexenberger Straße 139, 2804 Seebergen, Telefon 29/36 88 – beurlaubt –
- SCHULTZE, Joachim, Studienrat, Lehrkraft für besondere Aufgaben;
Sportwissenschaft mit dem Schwerpunkt Theorie und Praxis des Sportunterrichts;
Katzbachstraße 11, 2800 Bremen, Telefon 23 22 38
Sportturm C 3110, Telefon -4840
Sprechzeiten: Do 9.00–10.00 Uhr
- THIELE, Monika, Lehrkraft für besondere Aufgaben;
Ausbildung in Theorie und Praxis von Bewegung, Spiel und Sport in der Primarstufe;
Hohenlohestraße 16, 2800 Bremen 1, Telefon 34 14 56
Sportturm C 6220, Telefon -3151
Sprechzeiten: Mi 12.00–13.00 Uhr

A Projekte**Projekt: Sport: Mensch und Gesellschaft
- 1. Projektsemester -**

11-300	PP	Sport, Mensch und Gesellschaft LA, S 1, S 2, M, 2 SWS, Mo 8-10, D 1651	Joachim Schultze Hans-Gerd Artus Marianne Papke Edith Behrens (PL) Wolfgang Baer (PL) NN (T) NN (T)
11-300/1	T	Tutorium zu PP Sport, Mensch und Gesellschaft	NN (T)
11-300/2	T	Tutorium zu PP Sport, Mensch und Gesellschaft	NN (T)
11-301	AV	Persönliche Ziele im Sport und Sportunterricht PV/PA B 2.2, EGW. B 1, B 2, C 2, S 1, S 2, M, 2 SWS, Mo 13-15, C 5130	Hans-Gerd Artus
11-302	AV	Soziologische Theorien und Geschlechterverhältnis LA, PV/PA ..., EGW: D 2, P, S 1, S 2, M, 2 SWS, Di 10-12, C 3190	Marianne Papke
11-303	AV	Soziales Lernen im Sportunterricht PV/PA B 2.2, S 1, S 2 M, 2 SWS, Mi 10-12, C 4180	Joachim Schultze
11-304	AV	*Mensch - Spiel 0 ?* PV/PA, B 2.2, P, S 1, S 2 M, H, 2 SWS, Mo 15-17, C 5130	Lutz Müller
11-305	AV	Lehrplananalysen PV/PA, B 2.2, P, S 1, S 2, M, H, 2 SWS, Mi 13-15, C 5130	Ellen Blank
11-306	AV	Methodisch-didaktische Fragen des Sportunterrichts PV/PA, A 4, S 1, S 2 M, 2 SWS, Mo 10-12, RSG-Halle, Raum 2030/40	Edith Behrens (PL)

11-307	AV	Methodisch-didaktische Fragen des Sportunterrichts PV/PA A 4, S 1, S 2 M, 2 SWS, Mo 10-12, RSG-Halle Raum 2060	Wolfgang Baer (PL)
Projekt:	Training im Schulsport - 3. Projektsemester -		
11-310	PP	Training im Schulsport LA, PVPA, A 3, S 1, S 2, M, H, 2 SWS, Di 15-17, RSG-Halle, Raum 2030/40	Ulrich Meseck Joachim Schultze Hartwig Block (PL)
11-315	AV	Empirische Unterrichtsforschung im Sport PV/PA, B 2.2, S 1, S 2, M, H, 2 SWS	NN (LB)
11-328	BE EX	Theorie und Praxis des Ruderns und des Ruderunterrichts PV/PA, A 6.3, S 1, S 2 M, H, 4 SWS, Do 8-12, Werdersee	Ellen Blank
11-366	BE EX	Theorie und Praxis des Kanusports und des Kanusportunterrichts PV/PA A 6.3, S 1, S 2, M, H, 4 SWS	NN (LB)
11-314	AV	Beitrag des Sportes zur Gesund- heitsförderung PV/PA, B 2.4, P, S 1, S 2, M, H, 2 SWS, Di 10-12, C 3140	Walter Samsel (LB)
11-311	AV	Durchführung und Auswertung einer Unterrichtseinheit PV/PA A 4, S 1, S 2, 4 SWS, Mi 13-15, C 3140	Ulrich Meseck
11-312	AV	Durchführung und Auswertung einer Unterrichtseinheit PV/PA A 4, S 1, S 2, 4 SWS, Di 13-15, C 3190	Joachim Schultze
11-313	AV	Durchführung und Auswertung einer Unterrichtseinheit PV/PA A 4, S 1, S 2, 4 SWS Di 13-15, C 3140	Hartwig Block (PL)

**Projekt: Unterricht und/oder Coaching
- 3. Projektsemester -**

11-320	PP	Unterricht und/oder Coaching PV/PA A 3, S 1, S 2, M, H, 2 SWS, Di 15-17, C 4 180	Dieter Ungerer Winfried Karg (PL) Heiko Weber v. Scheidt (LB)
11-321	K	Praxis des Triatlons StO § 5, S 1, S 2, M, H, 3 SWS, Di 13-16, C 3190	Walter Samsel (LB)
11-322	AV	Soziale Struktur von Coaching in Schule und Verein PV/PA, B 1, S 1, S 2 M, H, 2 SWS, Do 10-12, C 3140	Hans-Jürgen Essert (LB)
11-323	AV	Durchführung und Auswertung einer Unterrichtseinheit PV/PA A 4, S 1, S 2, M, H, 4 SWS, Di 8-12, D 1651	Dieter Ungerer
11-324	AV	Durchführung und Auswertung von Unterrichtseinheiten PV/PA A 4, S 1, S 2, M, H, 4 SWS, Mi 15-17, C 3140	Harald Braun
11-325	AV	Durchführung und Auswertung eine Unterrichtseinheit PV/PA A 4, S 1, S 2, M, H, 4 SWS, Mo 10-12, C 3190	Ilse Cermak- Sassenrath
11-326	AV	Durchführung und Auswertung einer Unterrichtseinheit PV/PA A 4, S 1, S 2, M, H, 4 SWS, Mo 10-12, u. n. V.	Heiko Weber von Scheidt (LB)
11-327	AV	Kommunikation und Sicherheit visuelle und verbale Information im Unterricht, Alltag, Beruf und Verkehr, Lerninstruktion, Gespräch, Gebrauchsanweisung PV/PA B 2.2, Arbeitswissenschaft, P, S 1, S 2, M, H, 2 SWS Di 8-10, C 3190	Ulf Morgenroth (LB)

11-328	BE EX	Theorie und Praxis des Ruderns und des Ruderunterrichts PV/PA, A 6.3, S 1, S 2, M, H, 4 SWS, Do 8-12, Werdersee	Ellen Blank
11-365	BE EX	Theorie und Praxis des Kanusports und des Kanusportunterrichts PV/PA A 6.3, S 1, S 2, M, H, 4 SWS	NN (LB)
Projekt:	Reisen, Reisen - 3. Projektsemester -		
12-	PP	Reisen als Thema im Unterricht Vorstellung von Ergebnissen PV/PA A 3, M, H, P, 2 SWS, Di 8-10	Manfred Polzin Klaus Forytta Monika Thiele Werner Breckhoff
11-329	AV	Durchführung und Auswertung einer Unterrichtseinheit PV/PA A 4, P, 4 SWS, Di 10-12, u.n.V., A 3390, GW 2	Monika Thiele G. Bredtmann (PL)
11-330	AV	Rhythmisches Bewegen StO § 5 (4, 3), P, S 1, S 2, M, H, 2 SWS, Mo 13-15, Gymnastikhalle	Karin Bödecker (LB)

B Einzelveranstaltungen

Bereich:	Körper und Bewegung		
11-331	AV	Einführung in die Theorien des sensomotorischen Lernens PV/PA B 2.3, P, S 1, S 2, M, H, 2 SWS, Do 8-10, C 4180	Dieter Ungerer
11-332	AV	Sportförderunterricht Psychomotorik PV/PA B 2.3, P, S 1, S 2, M, H, 2 SWS	Gerriet Schmidt (LB)

11-333	AV	Unfallursachen und Unfallverhütung: Unterrichtsmodelle zur Sicherheitserziehung (Schule, Straßenverkehr, Arbeitsplatz, Heim-Freizeit-Bereiche) PV/PA B 2.3, EGW: (F), AW, P, S 1, S 2, M, H, 2 SWS, Do 10-12, C 4180	Dieter Ungerer
11-334	AV	Kriterien der körperlichen Leistungsfähigkeit PV/PA B 2.4, P, S 1, S 2, M, H, 2 SWS, Fr 8-10, C 5130	Klaus Scheele
11-335	AV	Meßmethoden in der Sportmedizin PV/PA B 2.4, P, S 1, S 2, M, H, Fr 10-12, Sportm.-Labor	Klaus Scheele
11-336	AV	Sportanatomie und Sportverletzungen PV/PA B 2.4, P, S 1, S 2, H, 2 SWS, Mo 15-17	Klaus Scheele
11-337	K	Grundsätze und Modelle eines Präventionssports unter besonderer Berücksichtigung von Herz-Kreislauf-Erkrankungen PV/PA B 2.1, S 1, S 2, M, H, 2 SWS, Do 13-15, C 3140	Klaus Achilles
11-317	AV	Technik und Taktik im Training PV/PA, B 2.2, S 1, S 2, M, H, 2 SWS, <u>Termin</u> : siehe besondere Ankündigung	Monika Fikus (LB)

Bereich: Sport und Lernen

11-338	S	Entwicklung koordinativer Fähigkeiten P, S 1, S 2, M, H, 3 SWS, Mo 13-16, Mo 13-15, Sporthalle Teil 1 und 2	Lutz Müller Ulrich Meseck
11-339	AV BL	Rhythmus und Tanz PV/PA B 2.2, P, S 12, S 2, M, H, 2 SWS, <u>Termin</u> : siehe besondere Ankündigung	Rolf Grillo (LB)

11-340	S	Inszenierungen - Bedeutungen und Möglichkeiten in der ästhetischen Erziehung KU/MU/SPO PV/PA A 6, P, S 1, S 2, M, H, 2 SWS, Di 12-15, RSG-Raum 2030 Sporthalle, Teil 2 und 3	Manfred Polzin
11-341	AV BL	Frauensportforschung aus bewegungs- theoretischer Sicht P, S 1, S 2, M, H, 2 SWS, <u>Termin:</u> 24./25.04. und 15./16.05.	Beate Blanke (LB)
11-342	AV	Einsicht ins Ich-Fantasien und Reflexionen über das Selbst und das Selbstbewußtsein PV/PA B 2.1, P, S 1, S 2, H, 2 SWS, Di 15-17, C 3140	Ellen Blank
11-316	AV BL	Lust, Kraft, Widerstand - Ansätze und Diskussion der feministischen Bewegungskultur, Theorie und Praxisseminar LA, P, S 1, S 2, M, H, 2 SWS Termin: 1. Block Fr 07.05., 18-20 C 5130 Sa 08.05., 10-12.15, Gymnastikhalle 12.15-13.30, Schwimmstudio 14.30-17, C 5130 So 09.05., 10.30-13.30, Gymnastikhalle 14-16, C 5130	Susanne Bischoff (LB)
11-308	S	Psychologische Fragen des Sportunterrichts LA, B 2.2, P, S 1, S 2, M, H, 2 SWS, Mo 10-12, C 2280	Bertold Jonas

Bereich: Sport und Gesellschaft

11-343	AV	Sport und Spiel in der multikulturellen Gesellschaft Vorbereitung eines Spielfestes StO, § 5, P, S 1, S 2, M, H, 2 SWS, Mi 13-15, Sporthalle Teil 1-3	Ellen Blank Lutz Müller
--------	----	---	----------------------------

11-344 AV Sportgeschichte von den Philantropen bis zur Gegenwart
PV/PA, B 2.1, P, S 1, S 2, M, H,
2 SWS, Mo 13-15, D 1651
Harald Braun

C Blockeinheiten

11-350 BE Theorie und Praxis von Gymnastik
Tanz und Gymnastik-/Tanzunterricht
PV/PA A 6.1, P, S 1, S 2, M, H,
4 SWS, Di 8-12, RSG-Halle
Hans-Gerd Artus

11-351 BE Theorie und Praxis von Gymnastik
Tanz und Gymnastik-/Tanzunterricht
PV/PA, A 6.1, P, S 1, S 2, M, H,
4 SWS, Do 9-13, RSG-Halle
Brigitte Lörcher

11-352 BE Theorie und Praxis des Tennis
und des Tennisunterrichts
PV/PA A 6.3, S 1, S 2, M, H,
4 SWS, Di 8-12, Tennisanlage
Ulrich Meseck

11-353 BE Theorie und Praxis des Tennis
und des Tennisunterrichts
PV/PA A 6.3, S 1, S 2, M, H,
4 SWS, Do 13-17, Tennisanlage
Hartwig Block (LB)

Förderkurs Tennis
zu VAK 11-352 und 11-353
NN (StHK)

11-354 BE Theorie und Praxis des Schwimmens
und des Schwimmunterrichts
PV/PA A 6.1, S 1, S 2, M, H,
4 SWS, Fr 8-10, C 3140
Fr 10-12, Schwimmstudio
Schwimmhalle
Ellen Blank

11-355 BE Theorie und Praxis des Schwimmens
und des Schwimmunterrichts
PV/PA, A 6.1, S 1, S 2, M, H,
4 SWS, Mo 10-12 C
Mo 13-15 Schwimmhalle/-studio
Marianne Papke

11-356	BE	Theorie und Praxis des Schwimmens und des Schwimmunterrichts PV/PA, A 6.1, S 1, S 2, M, H, 4 SWS, Di 8-10 C 3140 Di 10-12 Schwimmhalle Schwimmstudio	Joachim Schultze
		Förderkurs Schwimmen zu VAK 11-354 - 11-356 2 SWS, Do 12-14, Schwimmhalle	Hanne Balzer (StHK)
11-357	BE	Theorie und Praxis der Leichtathletik und des Leichtathletikunterrichts PV/PA A 6.1, S 1, S 2, M, H, 4 SWS, Fr 8-12, Außenanlage oder Sporthalle Teil 1 und 2, Gymnastikhalle 8-12	Joachim Schultze
11-358	BE	Theorie und Praxis der Leichtathletik und des Leichtathletikunterrichts PV/PA, A 6.1, P, S 1, S 2, M, H, 4 SWS, Do 8-12, Außenanlage und Sporthalle, Teil 1 und 2	Klaus Scheele
		Förderkurs Leichtathletik zu VAK 11-357 - 11-358 2 SWS	NN (StHK)
11-359	BE	Bewegung, Spiel und Sport in der Primarstufe einschl. Anfängerschwimmen PV/PA, A 7.3.1, P, M, H, 4 SWS, Do 9-10, C 3140 Do 10-12, Turnhalle Do 12-13, Schwimmstudio	Monika Thiele
11-360	BE	Bewegung, Spiel und Sport in der Primarstufe einschl. Anfängerschwimmen PV/PA, A 7.3.1, P, M, H, 4 SWS, Mo 9-10, C Mo 10-12, Turnhalle Mo 12-13, Schwimmstudio	Karin Bödecker (LB)
11-361	BE	Theorie und Praxis des Gerätturnens und des Gerätturnunterrichts, ausschließlich für die Primarstufe P, 4 SWS	Detlef Gotter (LB)

11-362	BE	Theorie und Praxis des Gerätturnens und des Gerätturnunterrichts PV/PA A 6.1, P, S 1, S 2, M, H, 4 SWS, Mo u. Do 8-10, Turnhalle	Ilse Cermak- Sassenrath
11-363	BE	Theorie und Praxis des Gerätturnens und des Gerätturnunterrichts PV/PA A 6.1, P, S 1, S 2, M, H, 4 SWS Mo 13-16, Turnhalle Mo 16-17, C 3140	Karl-E. Henning (LB)
		Förderkurs Gerätturnen zu VAK 11-362 und 11-363 2 SWS, Fr 14-16, Turn- und Gymnastikhalle	Helmut Klett (StHK)
11-364	BE EX	Theorie und Praxis des Ruderns und des Ruderunterrichts PV/PA A 6.3, S 1, S 2, M, H, 4 SWS, Do 8-12, Werdersee	Ellen Blank
		Förderkurs Rudern zu VAK 11-328 und 11-364	Jens Heeren (StHK)
		Förderkurs Kanu zu VAK 11-365 und VAK 11-366 2 SWS	NN (Stud. HK.)
11-367	BE	Theorie und Praxis in den Kampfsportarten: Judo im Unterricht PV/PA A 6.3, S 1, S 2, M, H, 4 SWS	Bernd Wiczorek (LB)
11-370	BE	Blockeinheiten Spiele II	
		Theorie der Sportspiele und des Sportspielunterrichts PV/PA A 6.2, P, S 1, S 2, 1 SWS	
		Kurs A Mi 15-16 D 1651	Lutz Müller
		Kurs B Mi 16-17 D 1651	Lutz Müller
		Kurs C Mo 17-18 D 1651	

1. Volleyball

Kurs A, 2 SWS
Do 10-12, Sporthalle Teil 2 und 3

Ulf Morgenroth

Volleyball
Kurs B, 2 SWS
Fr 8-10, Sporthalle Teil 3
und Turnhalle

Christina Parten-
Bruns (LB)

Volleyball
Kurs C, 2 SWS
Fr 10-12, Turnhalle

Christina Parten-
Bruns (LB)

Volleyball
Kurs D, 2 SWS
Mo 8-10, Sporthalle Teil 2 und 3

Heiko Weber
von Scheidt (LB)

2. Handball

Kurs A, 2 SWS
Mi 8-10, Sporthalle, Teil 1-3

Lutz Müller

Handball
Kurs B, 2 SWS
Mi 10-12, Sporthalle, Teil 1-3

Lutz Müller

3. Basketball

Kurs A, 2 SWS
Di 10-12, Sporthalle 1-3

Ulrich Worms (LB)

Basketball
Kurs B, 2 SWS
Di 8-10, Sporthalle 1 und 2

Ulrich Worms (LB)

4. Fußball

2 SWS, Do 10-12, Außenanlage

Ulrich Meseck

Fußball für Frauen
2 SWS, Mi 13-15, Außenanlage

Dagmar Börger
(LB)

5. Hockey

2 SWS, Mo 10-12, Hockeyplatz
oder Sporthalle, Teil 1-3

Lutz Müller

D Schwerpunktfächer

11-371	SPF	Fußball PV/PA, C 1.1 b, S 1, S 2, H, 4 SWS, Do 13-17, C 2280 und Außenanlage	Wilfried Zander (LB)
11-372	SPF	Tennis PV/PA B 1.1 b, S 1, S 2, H, 4 SWS, Mo 8-10, C Mo 10-12, Tennisanlage	Ulrich Worms (LB)
11-373	SPF	Handball PV/PA, B 1.1 b, S 1, S 2, H, 4 SWS, Fr 8-10, C 1651 Fr 10-12, Sporthalle, Teil 1-3	Lutz Müller
11-374 (LB)	SPF	Volleyball PV/PA B 1.1 b, S 1, S 2, H, 4 SWS, Mi 8-10, C 5130 Mi 10-12, Turnhalle	Dagmar Börger
11-375	SPF EX	Rudern PV/PA B 1.1 c, S 1, S 2, H, 4 SWS, Di 8-12, Werdersee	Harald Braun

E Kurse

11-380	K	Tischtennis 2 SWS, S 1, S 2, M, H, Mi 12-14, Gymnastikhalle	Michael Dreyer (LB)
11-381	K	Surfen S 1, S 2, M, H, 2 SWS <u>siehe besondere Ankündigung</u>	Heiner zur Jacobsmühlen (LB)
11-383	K	Ausbildung zum Erwerb des Deutschen Rettungsschwimmabzeichens der DLRG: Bronze PV/PA A 8, P, S 1, S 2, M, H, 2 SWS, Mi 8-10, Schwimmhalle	Gerd Dämel (LB)

11-384	K	Ausbildung zum Erwerb des Deutschen Rettungsschwimmabzeichens der DLRG: Bronze PV/PA A 8, P, S 1, S 2, M, H, 2 SWS, Mi 10-12, Schwimmhalle	Gerd Dämel (LB)
11-385	K	Trampolinturnen (Erwerb der Unterrichtserlaubnis) P, S 1, S 2, M, H, 2 SWS, Do 12-13.30, Turnhalle	Peter Dzikowski (LB)
11-382	K	Trampolin (Erwerb der Unterrichtserlaubnis) P, S 1, S 2, M, H, 2 SWS, Do 13.30-15, Turnhalle	Peter Dzikowski (LB)
11-387	K	Rhönradturnen für Anfänger StO § 5 (3), S 1, S 2, M, H, 2 SWS, Do 13-15, Sporth. 1-3	Silvia Geßmann (LB)
11-388	K	Akrobatik P, S 1, S 2, M, H, 2 SWS, Mo 13-15, RSG-Halle	Michael Blume (LB)
11-391	K	Haltungsschwäche und ihre Präventionsmöglichkeiten LA, StO § 5 (3), P, S 1, S 2, M, H, 2 SWS, Mo 10-12, C oder Gymnastikhalle	Michael Blume (LB)
12-	S	Bewegungstheater und darstellendes Spiel als Medien der ästhetischen Erziehung LA, KU/MU/SPO, StO § 5 (3), P, S 1, S 2, M, H, 2 SWS, RSG-Halle	Dieter Klau-Emken (LB)
11-390	K	Wasserspringen Mi 13-15, Schwimmhalle	Peter Schikowsky (LB)

Fachbereich 12 - Erziehungs- und Gesellschaftswissenschaften

	Raum	Ruf
Sprecher/in des Fachbereiches Prof. Dr. Rudolph Bauer	GW 2, A 3440	-3164
Fachbereichssekretär Hartmut Meyer	GW 2, A 3260	-2065
Geschäftsstelle für den Fachbereichsrat Antje Jöhnk	GW 2, A 3250	-3123 Fax 218-4043
Geschäftsführung für die Studiengangskommissionen Diplom-Erziehungswissenschaft, Diplom-Sozialpädagogik, Diplom-Weiterbildung, Primarstufe Antje Jöhnk	GW 2, A 3250	-3123
Hartmut Meyer	GW 2, A 3260	-2065
Lehrerfort- und weiterbildung Dr. Ingrid Preuß-Kippenberg	GW 2, A 3320	-2284
AS-Beauftragter für die Lehrerbildung Prof. Dr. Otmar Preuss	GW 2, A 3330	-3129
Verwaltung für Angelegenheiten der Lehrerbildung Sprechzeiten: Mo 13.00-15.00 Uhr, Di und Do 10.00-12.00 Uhr		
Studien- und Prüfungsfragen Lucia Hanisch-Appeldorn	GW 2, A 3300	-2523
Anerkennung von Studienzeiten und -leistungen Almut Beiß (Buchstaben A-J)	GW 2, A 3270	-2064
Lucia Hanisch-Appeldorn (Buchstaben K-Z)	GW 2, A 3300	-2523
Praxisbüro Almut Beiß	GW 2, A 3270	-2064
Hannelore Freese	GW 2, A 3270	-2063
Grundsatzfragen und wissenschaftliche Beratung für Erziehungs- und gesellschaftswissenschaftliche Studienanteile, allg. Studienberatung der hier immatrikulierten Studenten: Friedhelm Arning	GW 2, A 3320	-2591
Sprechzeiten: Di und Do 13.30-15.00 Uhr		

	Raum	Ruf
Beauftragte für die Lehre im Studiengang und zuständig für die Studienfachberatung: Diplom-Erziehungswissenschaft / Erziehungs- und Gesellschaftswissenschaft		
Prof. Dr. W. Drechsel Sprechzeit: Do 12.00-13.00 Uhr	GW 2, B 3070	-3082
Diplom-Sozialpädagogik		
Prof. Dr. D. Brockmann Sprechzeit: nach telef. Vereinbarung	GW 2, A 3020	-2384
Diplom-Weiterbildung		
Prof. Dr. W. Thomssen Sprechzeit: Di 16.00-17.00 Uhr	GW 2, B 3120	-2928
Primarstufe		
Prof. Dr. R. Schmitt Sprechzeit: Di 15.00-16.00 Uhr	Sportturm C 6210	-2963
WISSENSCHAFTLICHE EINHEITEN (WE)		
Institut für Altersforschung / IfA		
Prof. Dr. W. Mader	A 2110	-2042/2292
Prof. Dr. G. A. Straka (Sprecher)	A 3100	-2097/2039
Prof. Dr. M. Wambach	A 3090	-2150/2039
Prof. Dr. O. Döhner	Sportturm C 6180	-2569
WE Institut für Lokale Sozialpolitik und Nonprofit-Organisation		
Prof. Dr. J. Blandow (Sprecher)	A 3340	-2148
Prof. Dr. R. Bauer	A 3340	-3164
Prof. Dr. M. Wambach	A 3090	-2150
Dipl.-Soz. Päd. D. Luthe (Wiss. MA)	A 3340	-2148
WE Institut für Erwachsenen-Bildungsforschung (IFEB)		
K. Körber (wiss. MA)	A 2100	-2857
Prof. Dr. D. Kuhlenkamp (Sprecher)	A 2020	-2753
R. Peters	A 2120	-3229
Prof. Dr. E. Schlutz	A 2050	-3023
WE Institut für pädagogische Kooperation		
Prof. Dr. O. Preuß (Sprecher)	A 3330	-2592/3129
Prof. Dr. H. G. Schönwälder	A 2190	-3078
Prof. Dr. R. Ubbelohde	A 2030	-3122

Studiengang Diplom-Erziehungswissenschaft**Studiengang Erziehungs- und Gesellschaftswissenschaft****Professorinnen/Professoren**

BECK, Johannes, Dr. phil., Professor;

Allgemeine Pädagogik mit sozialwissenschaftlichem Schwerpunkt;
Osttorsteinweg 68-69, 2800 Bremen, Telefon 72 292

BUSCH, Dirk W., Dr. rer. pol., Professor;

Soziologie der Bildungsinstitutionen und Prozesse beruflicher Sozialisation und Qualifikation;
Ulmenstraße 14, 2803 Weyhe bei Bremen, Telefon (04203) 2 12 11
GW 2, A 2290, Telefon -3127/-2037

DIETZE, Lutz, Dr. jur., Dr. phil., Professor;

Öffentliches Recht mit dem Schwerpunkt Bildungsrecht (insbesondere Schul- und Hochschulrecht, Recht der beruflichen Bildung, Recht der Erwachsenenbildung, Rehabilitationsrecht, Recht der Bildungsplanung, ausländisches Bildungsrecht);
Bergstraße 23, 2862 Wörpswede, Telefon (04792) 73 73
GW 2, A 3430, Telefon -3065/3053

DRECHSEL, Wiltrud, Dr. phil., Professorin;

Erziehungswissenschaften mit dem Schwerpunkt Sozialgeschichte der Erziehung;
Besselstraße 76, 2800 Bremen, Telefon 7 14 14
GW 2, B 3070, Telefon -3082/-3055
Sprechzeiten: Do 12-00-13.00 Uhr

GABELE, Paul, Dr. phil, Professor (emeritiert);

Erziehungs- und Gesellschaftswissenschaft mit dem Schwerpunkt Philosophie;
Am Reiterfeld 2, 2878 Wildeshausen/Vossberg, Telefon (0443 1) 34 98
GW 2, A 2280, Telefon -3083/-3058

HAFERKORN, Hans Jürgen, Dr. phil., Professor (pensioniert);

Allgemeine Erziehungswissenschaft unter besonderer Berücksichtigung der Geschichte der Pädagogik;
Simon-Hermann-Post-Weg 25, 2800 Bremen 33, Telefon 25 95 34
GW 2, B 3100, Telefon -3083

PREUSS, Otmar, Dr. sc. pol., Dipl.-Soziologe, Professor;

Soziologie der Erziehung unter besonderer Berücksichtigung sozialwissenschaftlicher Methoden;
Neumooringer Straße 33, 2804 Lilienthal, Telefon (04792) 74 67

ROTH, Leo, Dr. phil, Professor;

Erziehungswissenschaft, Theorie der Schule und des Unterrichts, Empirische Methoden und quantitative Verfahren der Schul- und Unterrichtsforschung, Psychologie und soziologie der Schule und Erziehung;
Vor Weyerdeelen 16, 2862 Wörpswede, Telefon (04792) 5 88
GW 2, B 3100, Telefon -2174/-3055

- SCHIFF, Bernhard, Dr. phil, Professor (pensioniert);
Vergleichende Erziehungswissenschaft;
Hollige 46, 3030 Walsrode, Telefon (05161) 5863
GW 2, B 3100, Telefon -3083
- SCHÖNWÄLDER, Hans-Georg, Dipl.-Hdl., Dr. phil., Professor:
Erziehungswissenschaft mit dem Schwerpunkt Bildungsplanung und Bildungsökonomie;
Karl-Lerbs-Straße 62, 2800 Bremen, Telefon 53 47 33
GW 2, A 2190, Telefon -2078/-2039
- STRAKA, Gerald A., Dr. phil., Dipl.-Hdl., Professor;
Erziehungswissenschaft mit dem Schwerpunkt Evaluationsforschung in Schule/
Unterricht und Erwachsenenbildung unter besonderer Berücksichtigung von
empirischen Methoden und statistischen Verfahren;
Brinkmannstraße 12, 2807 Achim, Telefon (04202) 8 29 23
GW 2, A 3100, Telefon -2097/-2039
- UBBELOHDE, Reiner, Professor;
Erziehungswissenschaft;
Im Brande 4, 2862 Worpswede, Telefon (04792) 7241
GW 2, A 2030, Telefon -3122/-2039
Sprechzeiten: Fr 12.00-13.00 Uhr
- ZIECHMANN, Jürgen, Dr. phil. Professor;
Lernpsychologie; Curriculumplanung und -entwicklung für die Primarstufe;
GW 2, A 2610, Telefon -3138/-3058

Mit Lehrdeputat zugeordnet

- AUFSCHNAITER, von, Stephan, Dr. rer. nat., Professor;
- siehe FB 1/Studiengang Physik -
- HUISKEN, Freerk, Dr. phil., Professor;
- siehe FB 11/Studiengang Arbeitswissenschaft/Arbeitslehre -
- NIEDDERER, Hans, Dr. rer. nat., Professor;
- siehe FB 1/Studiengang Physik -
- PETRAT, Gerhardt, Dr. phil, Professor;
- siehe FB 10 -
- SCHMIDT, Jörg, Dr. phil., Professor;
- siehe FB 8/Studiengang Geschichte -
- SCHWEDES, Hannelore, Dr. rer. nat., Professorin;
- siehe FB 1/Studiengang Physik -
- STEMME, Fritz, Dr. phil, Professor (emeritiert);
- siehe FB 9/Psychologie

VETTER, Günter, Dr. phil, Professor;
- siehe FB 9/Studiengang Psychologie -

VINNAI, Gerhard, Dr. phil, Professor;
- siehe FB 9/Studiengang Psychologie -

Wissenschaftliches Personal (Lehre)

JÜRGENS, Eiko, Dr. phil. habil., Dipl.-Päd., Privatdozent;
Erziehungswissenschaft mit den Schwerpunkten allgemeine Schulpädagogik
und empirische Schulforschung;
Fritz-Reuter-Straße 20, 2854 Loxstedt, Telefon (04744) 35 26
GW 2
Sprechzeiten: nach Vereinbarung

Wissenschaftliches Personal (Forschung)

GRÜTZNER, Friedhelm, Dr. phil, wiss. Mitarbeiter;
GW 2, A 2190, Telefon -3078

KLEINMANN, Markus, Dipl.-Ök., wiss. Mitarbeiter;
GW 2, A 4300, Telefon -2549

STÖCKL, Markus, Dipl.-Ök., wiss. Mitarbeiter;
GW 2, A 4300, Telefon -2549

WILCKHAUS, Friedrich, Dipl.-Doz.-Päd., wiss. Mitarbeiter;
GW 2, A 4300, Telefon -2549

STUDIENGÄNGE

– Erziehungs- und Gesellschaftswissenschaften (Lehramt)

– Diplom-Erziehungswissenschaft

Der Studiengang Erziehungswissenschaft/Erziehungs- und Gesellschaftswissenschaft (EW/EGW) ist zuständig für die Planung der erziehungswissenschaftlichen Studienangebote

- in der Lehrerbildung (EGW)
- im Diplomstudiengang Erziehungswissenschaft (EW)
- im Nebenfachstudium Erziehungswissenschaft der Magisterstudiengänge
- der Studienelemente im Fach Erziehungswissenschaft für die Magisterstudiengänge

Die Zuordnung der Lehrveranstaltungsangebote zu den Prüfungsgebieten der einzelnen Studiengänge sind für jede Veranstaltung angegeben:

Strukturplan für EGW (STR), DPO für Diplomstudium, NF = Nebenfach bzw SE = Studienelement für die Magisterstudiengänge.

*** Hinweis:** Ausbildungsbegleitende Leistungskontrollen für EGW dürfen nur dann von Hochschullehrern/Lehrbeauftragten ausgestellt werden, wenn ihnen die Prüfungsberechtigung für EGW vom Senator für Bildung und Wissenschaft erteilt worden ist. Die mit * gekennzeichneten Veranstalter sind nicht im Besitz dieser Prüfungsberechtigung.

LEHRVERANSTALTUNGEN EW/EGW

EGW-Projekt

Projekt: **Praktisches Lernen und Schulreform**

12-151	AV	Praktisches Lernen in der Gesamtschule Mitte (Lernwerkstatt I) 1. Termin: 7.4.93, 14 Uhr, GW 2, B 2090 Eignung für: alle Schulstufe: alle anerkannt für: STR: B1, B3, E1 DPO: – NF: – SE: – 4 SWS, Mi 8-10, 14-16	R. Ubbelohde
--------	----	---	--------------

12-152	AV	Freinet-Pädagogikpraktisch (Lernwerkstatt II) 1. Termin: 7.4.93, 14 Uhr GW 2, B 2090 Eignung für: alle Schulstufe: alle anerkannt für: STR: B1, B3, E1 2 SWS, Mi 14-17, 14-tägig, SZ Bergiusstraße	K. Glorian (PL) R. Ubbelohde
12-185	AV	Spiele und Wahrnehmungsübungen Eignung für: alle Schulstufe: alle anerkannt für: STR: F 4 SWS, Fr 8.15-11.30, GW 2, A 3540	R. Ubbelohde K. Glorian (PL)

LEHRVERANSTALTUNGEN IM INHALTSBEREICH A:

Einführung in das Studium der Erziehungswissenschaft

- wird nur im WS angeboten -

LEHRVERANSTALTUNGEN IM INHALTSBEREICH B:

Grundstudium Erziehungswissenschaft

12-150	S	Seminar: Zwischen den Generationen - Grundlagen der Bildung - Eignung für: M, H Schulstufe: alle anerkannt für: STR: B1, B2, B3; DPO: § 16/17; NF: § 5; SE: § 3 2 SWS, Mi 15-17, GW 2, A 3540	J. Beck
--------	---	--	---------

12-151	AV	<p>Praktisches Lernen in der Gesamtschule Mitte (Lernwerkstatt I) 1. Termin: 7.4.93, 14 Uhr GW 2, B 2090 Eignung für: alle Schulstufe: alle anerkannt für: STR: B1, B3, E1 4 SWS, Mi 8-10, 14-16</p>	R. Ubbelohde
12-152	AV	<p>Freinet-Pädagogikpraktisch (Lernwerkstatt II) 1. Termin: 7.4.93, 14 Uhr GW 2, B 2090 Eignung für: alle Schulstufe: alle STR: B1, B3, E1 2 SWS, Mi 14-17, 14-tägig, SZ Bergiusstraße</p>	K. Glorian (PL) R. Ubbelohde
12-153	AV	<p>Alternative Erziehung I (Glocksee, Freinet, Waldorf) Eignung für: alle Schulstufe: alle anerkannt für: STR: B3, E1; DPO: § 17/1a, NF: § 5/2; SE: § 3/3 2 SWS, Do 15-17, GW 2, B 1410</p>	F. Huisken
12-154	AV	<p>Alternative Erziehung II (Waldorf) Eignung für: alle Schulstufe: alle STR: B3, E1; DPO: § 17/1a; NF: § 5/2; SE: § 3/3 2 SWS, Mi 15-17, GW 2, B 2890</p>	F. Huisken
12-155 Vorprojekt		<p>*Möglichkeiten in Krisen* (Kurzbeschreibung s. Aushang) Eignung für: alle Schulstufe: alle anerkannt für: STR: B3, D2, E3; DPO: § 16/17; NF: § 5; SE: § 3 2 SWS, Di 13-15, GW 2, A 3540</p>	O. Preuß J. Lott

12-156	S	*Angst und Gewalt* Eignung für: alle Schulstufe: alle, insbes. SI anerkannt für: STR: B3, E1, F; DPO: § 16/17; NF: § 5; SE: § 3 2 SWS, Do 15-17, GW 2, A 3540	O. Preuß
12-157	S	Freundschaft als nichterzieherische Beziehung (Kurzbeschreibung s. Aushang) Eignung für: alle Schulstufe: alle anerkannt für: STR: B3, D2; DPO: § 16/17; NF: § 5; SE: § 3 2 SWS, Di 15-17, GW 2, B 3030	O. Preuß
12-158	K	Lehr-Lern-Theoretische Didaktik Eignung für: M Schulstufe: alle anerkannt für: STR: B2, C; DPO: § 16 1c, § 17 1a (aa); NF: § 5(2)1; SE: § 3(3) 4 SWS, Fr 15-18.15, GW 2, A 3540	G. A. Stracka
12-159	S	Psychologie in Erziehung und Unterricht Eignung für: alle Schulstufe: alle STR: B2; DPO: § 16/17; NF: § 5; SE: § 3 2 SWS, Fr 8-10, GW 2, A 3340	G. Vetter
12-160	S	Einführung in Videoarbeit Eignung für: alle Schulstufe: alle anerkannt für: STR: B4; DPO: § 17 1a (aa); NF: -; SE: - 2 SWS, Fr 8-10, GW 2, A 4021	H. Steinforth
12-161 Kompakt-S		Ästhetik moderner Künste (unter besonderer Berücksichtigung der Zeichentheorie von Ch. W. Morris) Eignung für: alle Schulstufe: alle anerkannt für: STR: B1; DPO: § 16/1; NF: § 5/1; SE: § 3/2 Mo 5.4., Di 6.4., Mi 7.4., Do 8.4. letzte Sem.-Woche: Mo 28.6., Di 29.6., Mi 30.6., jeweils 15-17, UB, Studio II	P. Gabele

- | | | | |
|--------|---|---|--|
| 12-162 | Ü | Bildnerisch/musikalische Praxis zum Konkretisieren der allgemeinen Ästhetik
Eignung für: alle
Schulstufe: alle
anerkannt für:
STR: B3; DPO: § 16/1; NF: § 5/1; SE: § 3/2
2 SWS nach Vereinbarung | P. Gabele |
| 12-163 | S | Einführung in die Gestaltpädagogik
Eignung für: alle
Schulstufe: alle
anerkannt für:
STR: B2; DPO: § 16/17;
NF: § 5(1)1; SE: § 3(1)
Vorbesprechung 23.4.93, 15 Uhr,
GW 2 B 3230, Blockseminar,
Mi 9.6.93, Do 10.6.; Schule am Barkhof | U. Becker (LB) * |
| 12-164 | S | Das Lernen lernen
Einführung in die Gestaltpädagogik
Teil II
Eignung für: M, H
Schulstufe: alle
anerkannt für:
STR: B2; DPO: § 16/1a; NF: § 5/1;
SE: § 3/2
4 SWS, Di 17-20 und Blocksem. n. V.
GW 1, B 2140 | G. Scheck (LB) *
J. Berlitz-Schreiber
(LB) * |
| 12-165 | S | Pädagogische Kinesiologie I
(Edu-Kinestetik)
Eignung für: alle
Schulstufe: alle
anerkannt für:
STR: B2
2 SWS, Di 13-16, vom 6.4.-8.6.93
GW 1, B 2140 | E. Kirchhoff (LB) * |
| 12-166 | S | Pädagogische Kinesiologie II
("One Brain")
Eignung für: alle
Schulstufe: alle
anerkannt für:
STR B2
2 SWS, Di 13-16 am 15.6. u. 22.6.93
u. Blockseminar ganztags 28.-30.6.93
GW 1, B 2140 | E. Kirchhoff (LB) * |

12-167	S	Strategien der Informationsverarbeitung und der Lernorganisation am Beispiel des selbstgesteuerten Lernens Erwachsener Eignung für: M, H anerkannt für: STR: B2, F 2 SWS, Fr 13-15, MZH 6200	L. Lödige-Röhrs (LB) *
12-235	S	Was raten sogenannte Ratgeberbücher? Eignung für: alle Schulstufe: alle anerkannt für: STR: B3, D2 2 SWS, Mo 13-15, GW 1, B 0100	U. Hermann
12-305	P1/V	Einsperren, ausgrenzen, behandeln, verstehen? Begegnung mit dem Fremden als Erfahrungs- und Erkenntnisproblem Eignung für: A, M anerkannt für: STR: B2, B3 2 SWS, Di 10-12, GW 2, B 3340	A. Keil
11-	S	Lernen als schöpferischer Prozeß Einführung in die Gestaltpädagogik I Teilnehmerbeschränkung s. Anschlag Schulstufe: alle anerkannt für: STR: B2, B3; DPO: § 17/1aa, § 17/3aa; NF: § 5/1/1; SE: § 3/1 3 SWS, Mo 17-19.30, s. Aushang FB 11	H. Ortmann
1-716	AV	Planung und Analyse von Unterricht nur für Teilnehmer/Innen des Projektes: Jungen und Mädchen im naturwissenschaftlichen Unterricht Eignung für: M, H Schulstufe: SI, SII anerkannt für: STR: B3 2 SWS, Di 10-12, N 3380	H. Schwedes

3-914	K	Einführung in die Informationstechnik - Was muß der Mensch selber tun? Was leistet der Computer? Eignung für: alle Schulstufe: alle anerkannt für: STR: B4 4 SWS, Mo 17-19, MZH, 5300 Do 15-17, MZH 5210	K. Haefner
3-913	K	Computerunterstützter Unterricht - Ergänzung des Lehrens und Lernens in der Schule Eignung für: alle Schulstufe: SI, SII anerkannt für: STR: B4 2 SWS, Mo 15-17, MZH, 7230	K. Haefner

LEHRVERANSTALTUNGEN IM INHALTSBEREICH C:

Fachdidaktik mit Erziehungswissenschaftlichem Schwerpunkt

3-307	AV	Unterrichtstheorie I (Unterrichtsvorbereitung) Das genetische Prinzip in der Didaktik unter besonderer Berücksichtigung der Geschichte der Mathematik Eignung für: M, H Schulstufe: SI, SII anerkannt für: STR: B3 2 SWS, Di 13-15, MH 7260	H. G. Schönwälder H. Boehme
10-4306		Unterrichtstheorie II (Vorbereitung konkreter Unterrichts- versuche) im Projekt: Sprache und Verstehen Grundprobleme der Hermeneutik Eignung für: M, H Schulstufe: SI, SII anerkannt für: STR: C3 2 SWS, Di 8-10, GW 2, B 3030	H.G. Schönwälder

1-710	V+S	Lehrstrategien im Physikunterricht Eignung für: M, H Schulstufe: alle anerkannt für: STR: C 2 SWS, Mi 15-17, NW 1, N 3310	N. Niedderer
1-711	AV	Auswertung der UE *Physik und Straßenverkehr* Eignung für: M, H Schulstufe: SI, SII anerkannt für: STR: C 2 SWS, Di 13-15, NW 1, N 2220, N 3310	H. Niedderer H. Fries (PL)
1-714	S	Mädchen und Jungen im naturwissen- schaftlichen Unterricht. Forschungs- ergebnisse zum Geschlechterverhältnis, patriarchale Naturwissenschaft? Eignung für: M, H Schulstufe: alle anerkannt für: STR: C2, C4, D1, D2 2 SWS, Mo 10-12, NW 1, N 3380	H. Schwedes
3-322	AV	Durchführung und Auswertung fächer- übergreifender Unterrichtseinheiten im Projekt: *Anwendungsorientierter Mathematikunterricht in der Primarstufe* Eignung für: M, H Schulstufe: P anerkannt für: STR: C3 4 SWS, Di 8-12, Fr 8-12, MZH B 6200	W. Drechsel H. Brünjes (PL)
8-235	AV	Auswertung von schulischer Praxis- erfahrung: UE's zur Kolonialgeschichte im Columbusjahr im Projekt: Kolonialgeschichte und Kolonialismus* anerkannt für: STR: C3 2 SWS, Mo 13-15, GW 2, B 1170	W. Wagner (PL)
9-330	Ü	Vorbereitung, Planung und Auswertung von Unterrichtseinheiten (Religion) Eignung für: M, H Schulstufe: alle anerkannt für: STR: C3 2 SWS, Mi 17-19, GW 2, B 2180	U. Kurth M. Spieß E. Claus- Schmiechen (PL)

10-4305	AV	Vorbereitung und Durchführung einer Unterrichtseinheit (Deutsch) anerkannt für: STR: C3 2 SWS, n.V.	L. Paul (PL)
10-4216	AV	Die Wiedervereinigung. Auswertung einer UE (Deutsch) anerkannt für: STR: C3 2 SWS, Di 10-12, s. Aushang FB 10	W. Dahle
9-509	AV	Zum gegenwärtigen Diskussionsstand in der Musikpädagogik anerkannt für: STR: C2 2 SWS, Fr 10-12, GW 2, A 4460	G. Kleinen
11-301	AV	Sport und Lernen Eignung für: M Schulstufe: SI, SII anerkannt für: STR: B1, B2, C2 2 SWS, Mo 13-15, Sportt. C 5130	H.-G. Artus

LEHRVERANSTALTUNGEN IM INHALTSBEREICH D:

Selbstverständnis, Theoriebildung und Erkenntnismöglichkeiten in der Erziehungswissenschaft

12-170	S	Jeder ist seines Glückes Schmied? Glück, Zeit und Bildung in Verbindung mit "Theater der Versammlung" Eignung für: M, H Schulstufe: alle anerkannt für: STR: D, E3, F; DPO: 16/17; NF: § 5; SE: § 3 3 SWS, Di 15-18, GW 2, A 3540	J. Beck
--------	---	--	---------

12-171	S	Pädagogik und Wissenschaft. Diskussion aktueller Arbeiten zur Pädagogik Eignung für: M, H Schulstufe: alle anerkannt für: STR: D2; DPO: § 16/1, NF: § 5/2; SE: § 3/2 4 SWS, Do 17-21 u. Wochenends. GW 2, B 3030	O. Preuß L. Roth H. G. Schönwälder R. Ubbelohde
12-172	K	Von der höheren Töchterschule zum Mädchengymnasium. Die Anfänge des gymnasialen Unterrichts für Mädchen Eignung für: alle Schulstufe: alle anerkannt für: STR: D1; DPO: § 16/1; NF: § 5/2; SE: § 3 2 SWS, Mo 8-10, GW 2, A 3340	M. Käthner (LB) *
12-173	S	Einführung in die Wissenschaftstheorie der Erziehungswissenschaft Eignung für: alle Schulstufe: alle anerkannt für: STR: D1; DPO: § 16/1a; NF: § 5(1)2; SE: § 3(2)2 2 SWS, Do 15-17, Sportt., C 3140	A. Eickhorst (LB)
12-174	S	Koeducation zwischen Gleichberech- tigungsanspruch, Gesellschaftspolitik und Benachteiligungserfahrungen von Schülerinnen und Lehrerinnen Eignung für: M, H anerkannt für: STR: D2; DPO: § 16/17; NF: § 5; SE: § 3 2 SWS, Fr 13-15, GW 2, A 2150	U. Heuer (LB) *
12-234		Wygotski lesen! Eignung für: M, H Schulstufe: alle anerkannt für: STR: D2, F 2 SWS, Do 13-15, GW 2, B 2900	U. Hermann

- | | | | |
|--------|----|--|---|
| 12-311 | AV | <p>Mit den Sinnen leben - über die Unfreiheit der Sinne, Verelendung und eine Ökonomie des Lebens im Projekt "Krankheit auf Dauer" und <u>übergreifend</u></p> <p>Eignung für: M, H
 anerkannt für:
 STR: D2
 2 SWS, Mo 17-19, GW 2, B 2890</p> | A. Keil |
| 1-715 | S | <p>Selbst- und Fremdwahrnehmung im Verhältnis der Geschlechter zueinander. Geschlechtsstereotype (Gestaltpädagogisches Seminar)</p> <p>Nur für Teilnehmer/Innen des Projekts. Mädchen und Jungen im naturwissenschaftlichen Unterricht</p> <p>Eignung für: M, H
 Schulstufe: alle
 anerkannt für:
 STR: D1, F
 2 SWS, Mo 15-17, NW 1, N 3380</p> | H. Schwedes |
| 11-115 | PP | <p>Patriarchale Strukturen in der Behindertenpädagogik</p> <p>Eignung für: M, H
 Schulstufe: alle
 anerkannt für:
 STR: D1
 2 SWS, Di 15-17, Sportt., C 5130</p> | B. Rohr
H. Ehrig
P. Kuhlmann (PL) |
| 11-117 | AV | <p>Lern- und Verhaltensstörungen geschlechterspezifisch?</p> <p>Eignung für: M, H
 Schulstufe: alle
 anerkannt für:
 STR: D1, D2
 2 SWS, Do 10-12, Sportt., D 1651</p> | B. Rohr |
| 11-116 | AV | <p>Was kommt nach der Sonderschule? Berufs- und Lebensperspektiven von Sonderschulabängerinnen und -abgängern</p> <p>Eignung für: M, H
 Schulstufe: alle
 anerkannt für:
 STR: D1, E2
 2 SWS, Do 8-10, Sportt , C 5130</p> | B. Rohr |

- | | | | |
|--------|----|--|-----------------------------|
| 11-121 | AV | Im Namen der Rasse! Über die
Mittäterschaft von Frauen bei der
Durchsetzung rassenpolitischer und
eugenischer Maßnahmen im National-
sozialismus
Eignung für: M, H
Schulstufe: alle
anerkannt für:
STR: D 1, D2
2 SWS, Mo 10-12, Sportt., C 5 130 | B. Rohr |
| 11-118 | | Was beinhaltet geschlechterspezifische
Sozialisation in unterschiedlichen
Epochen und Kulturen?
Eignung für: M, H
Schulstufe: alle
anerkannt für:
STR: D 1, E3
2 SWS, Do 15-17, Sportt., C 5 130 | I. Bubenik-
Bauer (LB) * |

LEHRVERANSTALTUNGEN IM INHALTSBEREICH E:

Schwerpunktstudium Erziehungswissenschaft

- | | | | |
|--------|---|---|--|
| 12-175 | S | Leistung, Leistungsmessung,
Leistungsbewertung; Zensur und
Zeugnis in der Schule
Eignung für: alle
Schulstufe: alle
anerkannt für:
STR: E1; DPO: § 17, 1a, aa;
NF: § 5 2. 1; SE: § 3. 1
2 SWS, Do 15-17, GW 2, B 3030 | L. Roth |
| 12-176 | S | Schulqualität, Schulprofile - Möglich-
keiten und Grenzen ihrer Messung -
Eignung für: M, H
Schulstufe: alle
anerkannt für:
STR: E3, DPO: § 17/1a, aa;
NF: § 5 2.3; SE: § 3.5
2 SWS, Mi 17-19, GW 2, A 3540 | W. Freitag (LB) *
H. G. Schönwälder |

12-177	AV	<p>Rassismus - Was er ist und wie ihm im Unterricht zu begegnen ist Eignung für: alle Schulstufe: alle anerkannt für: STR: E 1, C1 2 SWS, Do 13-15, GW 2, B 1410</p>	F. Huiskens
12-178	S	<p>Einführung in die Curriculum-Theorie unter besonderer Berücksichtigung der geschichtlichen Entwicklung Eignung für: alle Schulstufe: alle anerkannt für: STR: E1; DPO: § 16/17, NF § 5; SE: § 3 2 SWS, Mi 17-19, GW 2, A 3340</p>	J. Ziechmann
12-179	S	<p>Unterricht als Gegenstand von didaktischen Filmen und sonstigen Medien - Entwicklung und Beispiele Eignung für: alle Schulstufe: alle anerkannt für: STR: E1/F; DPO: § 16/17, NF: § 5; SE: § 3 2 SWS, Do 17-19, GW 2, A 3340</p>	J. Ziechmann
12-180	K	<p>Arbeitnehmerrechte in der EG EG-Recht in Grundzügen für Akademiker Eignung für: alle Schulstufe: alle anerkannt für: STR: E3, DPO: § 17/16 1a, 2a NF: § 5.2.3; SE: § 3.2 2 SWS, Mi 15-17, GW 2, A 3570</p>	L. Dietze
12-181		<p>Gerechtigkeit und Recht als gesellschaftswissenschaftliche und verfassungsrechtliche Problematik. Mit einem systematischen Exkurs zu Friedrich Dürrenmatt Eignung für: alle Schulstufe: alle anerkannt für: STR: E3; DPO: § 16/17; NF: § 5.1.3; SE: § 3.2.3 2 SWS, Di 17-19, GW 2, B 3030</p>	L. Dietze

12-182	K	Probleme der Aus- und Weiterbildung in kleineren und mittleren Unternehmen - Zur Abstimmung der Lernorte - Eignung für: M, H Schulstufe: SII anerkannt für: STR: E1, E2; DPO: § 17. 1a (ab); NF: § 5(2)2; SE: § 3.5 4 SWS, Fr 11.30-15, GW 2, A 3540	G. A. Straka
12-184		Lehrer-Persönlichkeit 2000! Ich - Identität - Haltung - Aufgaben Eignung für: M, H Schulstufe: alle anerkannt für: STR: E3; DPO: § 16/17; NF: § 5; SE: § 3 2 SWS, Mi 15-17, GW 2, B 3030	M. Slawatycka (LB) *

LEHRVERANSTALTUNGEN IM INHALTSBEREICH F:

Wahlbereich Erziehungswissenschaft

12-185	AV	Spiele und Wahrnehmungsübungen Eignung für: alle Schulstufe: alle anerkannt für: STR: F 4 SWS, Fr 8. 15-11.30, GW 2, A 3540	R. Ubbelohde K. Glorian (PL)
12-186	Kol	Pädagogisches Kolloquium: Erkenntnis und Einmischung (Eine Veranstaltung des *Pädagogischen Ateliers*, in Verbindung mit dem *Theater der Versammlung*, mit Exkursionen, pers. Anmeldung sinnvoll) Eignung für: H Schulstufe: alle anerkannt für: STR: F; DPO: § 16/17; NF: § 5; SE: § 3 3 SWS, Mi ab 20.00, GW 2, A2330 Büro	J. Beck

12-187	Kol	Pädagogisch-psychologische Prüfungsthemen Eignung für: H Schulstufe: alle anerkannt für: STR: F 2 SWS, n.V.; erstes Treffen Do 1.4.93, 16.00, ZB B 0640	G. Vetter
11-113	K/AV	Das neue Gesundheitsstrukturgesetz im Kontext des nationalen und europäischen Gesundheitsrechts Eignung für: alle Schulstufe: alle anerkannt für: STR: F; DPO: § 16/17/1; NF: § 5/2 3; SE: § 3/2 2 SWS, Di 11-13, Sportt. C 5130	L. Dietze
11-130	K/AV	Einführung in die Grundlagen des Behindertenrechts (mit Übungen) II Eignung für: alle Schulstufe: alle anerkannt für: STR: F; DPO: § 17/1; NF: § 5/3; SE: § 3/5 3 SWS, Di 8-11, Sportt. C 5130	L. Dietze Scholz (LB)
11-018	AV	Didaktische Analyse: Aktuelle Wirtschaftspolitik (Kolloquium) Eignung für: H Schulstufe: SI, SII anerkannt für: STR: F 2 SWS, Do 17-19, s. Aushang	F. Huisken
9-314	S	Jugend und Religiosität I. Lebensphase "Jugend". Pluralisierung und Individualisierung. Aspekte sozialisationstheoretischer Jugendforschung unter religionspädagogischer Perspektive. Eignung für: alle Schulstufe: alle anerkannt für: STR: F 2 SWS, Mi 13-15, GW 1, B 0100	J. Lott

- 11-333 AV Unfallursachen und Unfallverhütung: D. Ungerer
 Unterrichtsmodelle zur Sicherheits-
 erziehung (Schule, Straßenverkehr,
 Arbeitsplatz, Heim-, Freizeitbereich)
 Eignung für: M, H
 Schulstufe: alle
 anerkannt für:
 STR: F
 2 SWS, Do 10-12, Sportt. C 4180

LEHRVERANSTALTUNGEN DER LEHRERFORTBILDUNG

- 12-150 S Zwischen den Generationen J. Beck
 - Grundlagen der Bildung -
 Schulstufen: alle
 2 SWS, Mi 15-17, GW 2, A 3540
- 12-170 S "Jeder ist seines Glückes Schmied?" J. Beck
 Glück, Zeit und Bildung. In Verbindung
 mit "Theater der Versammlung"
 Schulstufen: alle
 3 SWS, Di 15-18, GW 2, A 3540
- 11-026 S Arbeitslehre - LehrerInnen-Fortbildung K. Beer (LB)
 (Projekt ALF)
 Schul- und unterrichtsnahe Qualifizierungs-
 angebote im Lernfeld Arbeitslehre mit
 den Schwerpunkten Polytechnik und
 Gesundheitsförderung
 Schulstufen: P, Sek 1
 3 SWS, Fr 9-12, Technologiezentrum
- 12-191 K Pädagogische Kinesiologie I (Edu- E. Kirchhoff (LB)
 Kinesistik); Einführung in einen
 körperorientierten Ansatz zur Entfaltung
 der Lernfähigkeit
 Schulinterne Fortbildung für das
 Kollegium der Schule an der Vegesacker
 Str., Termin: 12. u. 13. 5. 93,
 Nils-Stensen-Haus
- 12-192 K dto. E. Kirchhoff (LB)
 Schulinterne Fortbildung für das
 Kollegium der Schule an der Melanchthon-
 straße; 2tägiges Kompaktseminar
 Termin: n.V., Schule Melanchthonstraße

12-193	K	Pädagogische Kinesiologie: Praxisberatung, Beratung und Unterstützung beim Einsatz von Päd. Kinesiologie im Unterricht. Schulinterne Fortbildung für das Kollegium der Schule an der Curierstraße Termin: n.V.	E. Kirchhoff (LB)
12-194	K	Pädagogische Kinesiologie I (Edu-Kinestetik); Einführung in einen körperorientierten Ansatz zur Entfaltung der Lernfähigkeit 2tägiges Kompaktseminar, Termin nach Absprache mit Frau Kirchhoff	E. Kirchhoff (LB)

Lehrerinnen und Lehrer können sich semesterweise immatrikulieren für "**Kontaktstudien - Lehrerfortbildung**". Diese besondere Einschreibung berechtigt zur Nutzung des universitären Veranstaltungsangebots

Über die Teilnahme am regulären Lehrveranstaltungsprogramm können auch Scheine erworben werden. Eine abschlussorientierte Weiterbildung dagegen erfordert die Immatrikulation für Lehrerweiterbildung. Zum Zwecke der Fortbildung stehen Ihnen (mit wenigen Ausnahmen in einzelnen Studiengängen) sämtliche Veranstaltungen zur Teilnahme offen. Das heißt, Sie wählen nach Fachbereichen und Studiengängen im vorliegenden Vorlesungsverzeichnis die Veranstaltung Ihres Interesses aus.

Darüber hinaus ersehen Sie aus der Auflistung unten, welche Veranstaltungen es für Lehrerinnen und Lehrer sonst noch gibt.

"Kontaktstudien - Lehrerfortbildung"

Einschreibung für das Sommersemester bis Ende April, für das Wintersemester bis Ende Oktober eines Jahres.

Studentensekretariat

Ansprechpartner Herr G. Höhnel, Tel.: 218-2749, Verwaltungsgebäude (VWG), Raum 0550.

Möchten Sie individuell beraten werden, wenden Sie sich bitte an die Beauftragte für Lehrerfortbildung/Lehrerweiterbildung, Dr. I. Preuß-Kippenberg, FB 12, GW 2, Raum A 3320, Tel.: 218-2284,

Sprechstunde: Do 13 30 bis 15.00 Uhr und nach Vereinbarung.

Studiengang Kernbereich Primarstufe

Professorinnen/Professoren

BRÜGELMANN, Hans, Dr. rer. soc., Professor;

Angangsunterricht mit Schwerpunkt Erstlese/Erstschreiblehrverfahren;

Beim Rumpsmoore 35, 2803 Weyhe-Leeste, Telefon 89 27 67

Sportturm C 6170, Telefon -3607/-2037

Sprechzeiten: Do. 16.00–17.00 Uhr und nach Vereinbarung

MILHOFFER, Petra, Dr. rer. pol., Dipl.-Soz., Professorin;

Erziehungswissenschaften mit dem besonderen Schwerpunkt Sozialisation/

Politische Bildung im Elementar- und Primarbereich;

An der Kämenade 23b, 2800 Bremen 44, Telefon 42 69 50

GW 2, A 3080, Telefon -2037

SCHMITT, Rudolf, Dr. rer. soc., Dr. phil., Professor;

Lehrerbildung für den Kernbereich Primarstufe mit dem Schwerpunkt Entwicklungspsychologie;

Mommsenstraße 16, 2800 Bremen 1, Telefon 44 26 26

Sportturm C 6210, Telefon -2963/2037

Mit Lehrdeputat zugeordnet

SCHMIDT, Jörg, Dr. phil., Professor;

– siehe FB 8/Studiengang Geschichte –

SCHWEDES, Hannelore, Dr. rer. nat., Professorin;

– siehe FB 1/Studiengang Pädagogik –

ZIECHMANN, Jürgen, Dr. phil., Professor;

– siehe FB 12/Studiengang Dipl.-Erz. wiss. –

Wissenschaftliches Personal (Lehre)

FORYTTA, Claus, Dr. phil., Dipl.-Päd., Lehrkraft für besondere Aufgaben;

Deutschunterricht in der Primarstufe;

August-Bebel-Allee 98, 2800 Bremen 41, Telefon 46 61 12

GW 2, A 2360, Telefon -3134

HERMANN, Ulrich, Dr. phil., Akad. Oberrat;

Erziehungswissenschaft mit dem Schwerpunkt empirische Erziehungswissenschaft

und pädagogische Psychologie;

Seiffertstraße 87, 2800 Bremen 33, Telefon 23 93 00

GW 2, B 3190, Telefon -2147

Sprechzeiten: nach den Veranstaltungen

POLZIN, Manfred, Dr. phil., Oberassistent;

Spiel- und Sportpädagogik, Theorie und Praxis der Sportunterrichts;

Mommsenstraße 26, 2800 Bremen 1, Telefon 49 39 47

Sportturm C 6220, Telefon -3593

STELLJES, Helmut, Dr. phil, Dipl.-Päd., Lehrkraft für besondere Aufgaben (pensioniert);
Mathematikunterricht in der Primarstufe;
Auf der Dornhorst 10, 2862 Worpswede, Telefon (04792) 8 78
GW 2, B 3190, Telefon -2147

Wissenschaftliches Personal (Forschung)

SCHMIDT, Renate, M. A., Erziehungswissenschaftlerin, wiss. Mitarbeiterin;
GW 2, B 2040, Telefon -3162

HEMPEL, Peter, Dipl.-Psych., wiss. Mitarbeiter;
GW 2, B 2040, Telefon -3162

BOHNENKAMP, Detlev, Lehrer, wiss. Mitarbeiter;
Sportturm C 6170, Telefon -3607

BRINKMANN, Erika, Lehrerin, wiss. Mitarbeiterin;
Sportturm C 6170, Telefon -3607

Lehrbeauftragte im Studiengang Primarstufe

GRAFE-GIANTI, Manuela
An der Kämenade 23B, 2800 Bremen 41, Telefon (0421) 42 41 76

KLAU-EMKEN, Dieter
Sonnenblick 27, 2804 Lilienthal, Telefon (04792) 6 52

POCHCIOL, Ralf
Am Rüten 7a, 2800 Bremen 33, Telefon (0421) 25 65 38

RICHTER, Sigrun, Dr.
Brinkweg 22, 2808 Syke, Telefon (04242) 4 1 33

STELLJES, Helmut, Dr.
Auf der Dornhorst 10, 2862 Worpswede, Telefon (04792) 8 78

Studiengang Primarstufe

Projekte

Lesen - Fenster zur Welt (DE/SU)

1. Projektsemester

12-200	Projektplenum: Lesewelt Schule 2 SWS, Fr 15-17, GW 2, B 1400	H. Brügelmann P. Milhoffer
12-201	Freier Zugang zu Büchern in der Grundschule - die Bibliothek kann dabei helfen 3 SWS, Do 10-13, GW 2, A 3540	P. Milhoffer
12-202	Zeichen - Sprache - Schrift: Lesen von Spuren und Symbolen 2 SWS, Fr 10-12, GW 2, B 2880	H. Brügelmann
12-203	Lese- und Schreibförderung: Ideen und Materialien für eine Öffnung des Anfangsunterrichts 2 SWS, 14-tägl., Sa 9-12, GW 2, A 3390 Fr 13-15, Sportturm C 5150 Fr. 13-15, Sportturm C 3140 Fr. 13-15, Sportturm C 3190	H. Brügelmann Chr. Ehlers (PL) I. Helmers (PL) A. Menzel (PL) G. Tietze- Lindemann (PL)
12-204	Wie leben Kinder anderswo? 2 SWS, Do 15-17, GW 2, A 3390	H. Strümpfer
12-205	LRS - Beobachtung und Förderung im Unterricht der Grundschule 2 SWS, Fr 13-15, GW 2, A 3340	S. Richter (LB)
12-206	Sexualerziehung in der Grundschule, Aufgaben und Probleme 2 SWS, Di 8-10, 3 x Wochenende und 26./27.6.93, GW 2, A 3540	P. Milhoffer
12-207	Grundschullesebücher: Konzeptionen - Rollenbilder 2 SWS, Mo 10-12, GW 1, C 0040	C. Förtyta

Tutorien zum Projekt

Bücher - nicht nur zum Lesen Di 15-17, A 3390	A. Prevot (T)
Kinderbücher lesen Di 13-15, A 3390	M. Kropp (T)
Materialien für den Deutschunterricht Mo 13-15, A 3390	L. Rothaupt (T)
Li ... La ... Lieder Do 13-15, A 3390	M. Friese (T)

Vormoderne im (Grund)- Schulunterricht (W/T)**1. Projektsemester**

12-208	Projektplenum: Historie als Gegenwartsflucht 2 SWS, Mo 10-12, GW 2, B 3030	J. Schmidt U. Hermann
12-209	Technische Autonomie in vormodernen Gesellschaften 2 SWS, Mo 13-15, GW 2, B 3030	J. Schmidt
12-210	Genetisches und exemplarisches Lernen 2 SWS, Mo 8-10, GW 2, A 3390	U. Hermann
8-230	Praktikum im Versuchsgelände (OIKOS) 2 SWS, Mi 9-13, 14-tägl.	J. Schmidt

**Mädchen und Jungen im naturwissenschaftlichen Unterricht,
speziell im Physik-Unterricht (auch für die Primarstufe)****1. Projektsemester**

1-714	Projektthema: Forschungsergebnisse zum Geschlechterverhältnis, patriarchale Naturwissenschaft? 2 SWS, Mo 10-12, NW 1, N 3380	H. Schwedes
1-715	Selbst- und Fremdwahrnehmung im Verhältnis der Geschlechter zueinander, Geschlechts- stereotypen (Gestaltungspädagogisches Seminar) 2 SWS, Mo 15-17, NW 1, N 3380	H. Schwedes

1-716	Planung und Analyse von Unterricht 2 SWS, Di 10-12, NW 1, N 3380	H. Schwedes
-------	---	-------------

Mathematikunterricht (auch für Primarstufe)**1. Projektsemester**

12-168	Unterrichtstheorie - Unterrichtsvorbereitung 2 SWS, Di 13-15	H.-G. Schönwälder H. Böhme (PL)
--------	---	------------------------------------

Reisen (DE/ÄE)**3. Projektsemester**

12-214	Projektplenum: REISEN als Thema im Unterricht 2 SWS, Di 8-10, B 2880	W. Breckoff C. Forytta M. Polzin U. Knoop (LB) M. Thiele (PL) und PL
10-503	Durchführung und Auswertung von Unterrichtseinheiten 2+2 SWS, Di 10-12, GW 2, A 4430 u. n.V.	U. Knoop (LB) R. Brüggemann (PL) W. Breckoff
10-	Durchführung und Auswertung von Unterrichtseinheiten 2+2 SWS, Di 10-12, u.n.V.	M. Thiele (PL) Bredtmann (PL)
12-215	Durchführung und Auswertung einer Unter- richtseinheit "Reisen in der Kinderliteratur" 4 SWS, Di 10-12 u.n.V., GW 2, A 4100	C. Forytta
12-216	Durchführung und Auswertung einer Unter- richtseinheit "Reisen und Schreiben" 2+2 SWS, Di 10-12 u.n.V., GW 1, B 2150	C. Forytta K. Kuhfuß (PL)
12-217	Durchführung und Auswertung der Unter- richtseinheit "Traumreisen" 2+2 SWS, Di 10-12, GW 1, B 2050 u.n.V.	C. Forytta R. Hugel (PL)

Sachunterricht aus der Sicht der Fächer (SU/EGW)**3. Projektsemester**

12-218	Projektplenum: Didaktik und Methodik des Sachunterrichts 2 SWS, Di 10-12, GW 1, B 1210	R. Schmitt und PL
12-219	Durchführung und Auswertung von Unterrichtseinheiten Di 13-15, GW 1, B 2150 Di 13-15, GW 1, B 2100 Di 13-15, GW 1, B 2050 Di 13-15	R. Schmitt T. Hokema S. Poppe-Oehlmann W. Wöhleking

Geschichten aus Bremen und umzu (Mathematik)**3. Projektsemester**

3-322	Durchführung und Auswertung von Unterrichtseinheiten (historische Anteile) 4 SWS, Di 8-12, MZH 6200 2 SWS, Fr 8-10., MZH 6200	W. Drechsel Brünjes (PL)
3-321	Durchführung und Auswertung von Unterrichtseinheiten (mathematische Anteile) 4 SWS, Di 8-12, MZH 7230 2 SWS, Fr 8-10, MZH 7230	I. Kurth Puscher (PL)

Einzelveranstaltungen**Deutsch**

12-220	Bedingungen und Barrieren des Schrift-Spracherwerbs 2 SWS, Mi 18-20, 14-tägl. auch in den Ferien, Büffelstübchen	H. Brügelmann
12-221	Hörspielkassetten für Kinder - Beliebtheit vs. Qualität 2 SWS, Fr 8-10, GW 2, A 4100	C. Forytta
12-222	Kindertexte und Kindermedien: mündlich, ab 7. Semester, 2 SWS, Do 19-21, GW 2, A 3390	C. Forytta

12-223	Kindertexte und Kindermedien. schriftlich, 2 SWS, Mo 15-17, GW 2, A 3390	C. Forytta
--------	--	------------

Mathematik/EGW

12-224	Mathematik-Anfangsunterricht 2 SWS, Mi 12-14, GW 2, A 3390	H. Stelljes (LB)
12-225	Zahlbegriff und Grundrechenarten (auch für Nicht-Mathematik-Studierende) 2 SWS, Mi 8-10, MZH	J. Henning

Lernbereich: Ästhetische Erziehung

12-226	Ästhetische Erziehung im Anfangsunterricht 2 SWS, Do 10-12, GW 2, A 3390	R. Pochciol (LB)
12-227	Bewegungstheater und darstellendes Spiel als Medien der Ästhetischen Erziehung 2 SWS, Do 13-15, Sportturm	D. Klau-Emken (LB)
12-228	Inszenierungen - Bedeutungen und Möglichkeiten in der Ästhetischen Erziehung (Kunst/Musik/Sport) 2 SWS, Di 12-15, Sportturm, Halle 2+3	M. Polzin
9-435	Zeichnen - Malen - Kollagieren 4 SWS, Do 10-14, GW 2, B 3800	U. Knoop
	Tutorium: Malen - nicht nach Zahlen Fr 13-15, A 3390	I. Schwoch (T)
11-359	Bewegung, Spiel und Sport in der Primar- stufe einschl. Anfängerschwimmen 4 SWS, Do 9-10: Theorieraum, 10-12: Turnhalle, 12-13: Studiobad	M. Thiele
11-360	Bewegung, Spiel und Sport in der Primar- stufe einschl. Anfängerschwimmen 4 SWS, Mo 9-13, Turnhalle/Studiobad	K. Bödeker (LB)

9-504	Singen, Spielen, Musikmachen 2 SWS, Di 13-15, GW 2, A 4430	W. Breckoff W. Torkel (PL)
11-330	Rhythmisches Bewegen 2 SWS, Mo 13-15, Sportturm., Turnhalle/Gymnastikhalle	K. Bödeker (LB)

Lernbereich: Sachunterricht/EGW

12-230	Ausgewählte Fragen aus Grundschul- pädagogik und Sachunterricht 2 SWS, Di 8-10, GW 2, A 3390	R. Schmitt
12-231	Umweltschutz in der Grundschule 2 SWS, Di 13-15, NW 1, A 3380	H. Schwedes
12-232	Erziehung zur Selbständigkeit im Sachunterricht 2 SWS, Do 15-17, GW 2, A 4021	J. Ziechmann
12-233	Die Integration von Fächern im Sach- unterricht auf der Primarstufe 2 SWS, Mi 15-17, A 4021	J. Ziechmann

EGW

12-234	Wygotski lesen! 2 SWS, Do 13-15, GW 2, B 2900	U. Hermann
12-235	Was raten sogenannte Ratgeberbücher? 2 SWS, Mo 13-15, GW 1, B 0100	U. Hermann
12-236	Koedukation und Sexismus in der Grundschule - Historische Wurzeln der Geschlechtsrollen 2 SWS, Do 19-21, GW 2, A 3080	P. Milhoffer
12-237	Stille und Entspannung im Unterricht (mit praktischen Übungen) 2 SWS, 14-tägl., Fr 15-18	M. Grafe-Ginati (LB)

Tutorien zu 12-236

Projektarbeit in der Grundschule
24.02.93, 10.00, A 3390

M. Weiss (T)

Heidel-York (Kinderspielstadt)
Mi 15-17, A 3390

F. Menne (T)

Laborschule Bielefeld
Fr. 10-12, A 3390

A. Kenter (T)
K. Schraepfer (T)
A. Wehrhahn (T)

Vortragen von Referaten
Do 8-10, A 3390

Th. Lesemann (T)

Studiengang Sozialpädagogik

Professorinnen/Professoren

- AMENDT, Gerhard, Dr. phil., Professor;
Theorie der Subkultur und klassenspezifischen Verkehrsformen;
2800 Bremen, Telefon 32 56 33
GW 2, A 3140, Telefon -2131/-2142
- BAUER, Rudolph, Dr. phil., Professor;
Sozialpädagogik mit dem Schwerpunkt Theorie der Sozialadministration und
Devianztheorie;
Julius-Leber-Straße 171, 2800 Bremen 41
GW 2, A 3440, Telefon -3164/-3055
- BLANDOW, Jürgen, Dr. phil., Professor;
Sozialpädagogik mit dem Schwerpunkt Dissozialität und sozialpädagogischer
Intervention (besonders therapeutische Verfahren);
Quelkhorner Landstraße 27, 2802 Ottersberg, Telefon (0 42 93) 6 42
GW 2, A 3440, Telefon -2148/-3055
- BROCKMANN, Anna-Dorothea, Dr. phil., Professorin;
Stadt- und Regionalplanung (unter besonderer Berücksichtigung der
Methoden der Stadt- und Regionalplanung);
Fesenfeld 107, 2800 Bremen, Telefon 70 34 26
GW 2, A 3020, Telefon -2384/-2142 – Forschungssemester –
- DIESSENBACHER, Hartmut, Dr. phil., Professor (vorläufiger Ruhestand);
Sozialpädagogik mit dem Schwerpunkt Gerontologie und Altenpolitik;
Bgm.-Schoene-Straße 22, 2800 Bremen 1, Telefon 2164 29
- HEINSOHN, Gunnar, Dr. phil., Dr. rer. pol., Diplomsoziologe, Professor;
Sozialpädagogik mit dem Schwerpunkt Curriculumentwicklung und Didaktik
im Kleinkind- und Vorschulsektor;
Beim Steinernen Kreuz 7, 2800 Bremen, Telefon 70 2184
GW 2, A 3050, Telefon -3154/-2142
- KEIL, Annelie, Dr. phil., Professorin;
Erziehungswissenschaften mit dem Schwerpunkt allgemeine Pädagogik unter
besonderer Berücksichtigung außerschulischer Sozialisation, Sozialpädagogik;
Landstraße 16, 2856 Sandstedt-Rechtebe, Telefon (0 42 96) 4 63
GW 2, A 3170, Telefon -3163/-2292
- LEIBFRIED, Stephan, Assessor, Dr. rer. pol., Professor;
Sozialplanung unter Berücksichtigung der Staatstheorie und des öffentlichen
Rechts;
Händelstraße 5, 2800 Bremen, Telefon 3 47 80 30
GW 2, A 2200, Telefon -2050/-3058

- MARZAHN, Christian, Dr. phil., Professor;
Sozialpädagogik – Geschichte, Theorie und Praxis der Jugendhilfe;
Kreflingstraße 4, 2800 Bremen 1, Telefon 7 19 02
GW 2, A 3030, Telefon -3165/-2142
- MERKEL, Johannes, Dr., Professor;
Vorschulerziehung mit dem Schwerpunkt Kindermedien;
Römer Straße 26, 2800 Bremen
GW 2, A 3090, Telefon -3157/-3055
- WAMBACH, Manfred Max, Dr. phil., Professor;
Sozialwissenschaft mit den Schwerpunkten Medizin- und Psychiatriesoziologie,
Sozialpsychiatrie, Ausdifferenzierung der psychosozialen Versorgung,
Präventionsforschung;
Kohlhökerstraße 62, 2800 Bremen 1, Telefon 32 72 41
GW 2, A 3090, Telefon -2150/-3057
Sprechzeiten nach Vereinbarung

Wissenschaftliches Personal (Forschung)

- FREESE, Waltraud, Dipl.-Psych., wiss. Mitarbeiterin;
GW 2, B 1420, Telefon -4457
- HANSES, Andreas, Dipl.-Soz., Päd., wiss. Mitarbeiter;
GW 2, A 3170, Telefon -3163
- LÖDIGE-RÖHRS, Magdalena, Dipl.-Psych., wiss. Mitarbeiter;
GW 2, B 1420, Telefon -4457
- LUTHE, Detlef, Dipl.-Soz. Päd., wiss. Mitarbeiter;
GW 2, A 3440, Telefon -2148
- NAGEL, Michael, Dr. phil., wiss. Mitarbeiter;
GW 2, A 3090, Telefon -3157
- RAAB, Stefan, Dipl.-Soz., wiss. Mitarbeiter;
GW 2, B 1420, Telefon -4457

Dem Fachbereich 12 verwaltungsmäßig zugeordnet:

- MÜNCHHAUSEN, von, Klaus, Dipl.-Pol., wiss. Mitarbeiter;
GW 2, A 3040, Telefon -2231

Lehrbeauftragte im Studiengang Sozialpädagogik

Dr. Ingelore Ebberfeld	Fesenfeld 12/14, 2800 Bremen 1 Telefon (0421) 7 58 73
Waltraud Freese	Fachbereich 12 Telefon 218-4457
Dr. Elin Guski	Kopenhagener Str. 115, 2820 Bremen 70 Telefon (0421) 63 64 535
Andreas Hanses	Fachbereich 12 Telefon 218-3163
Dr. Peter Herrmann	Am Westerfeld 17, 2807 Achim Telefon (04202) 8 30 45
Peter Klein	ZFS Telefon 218-4371
Manfred Knaust	Sophienstraße 30, 2800 Bremen 1 Telefon (0421) 70 24 80
Albrecht Lampe	Horner Str. 17, 2800 Bremen 1 Telefon (0421) 7 67 81
Detlef Luthe	Fachbereich 12 Telefon 218-4828
Klaus von Münchhausen	Fachbereich 12 Telefon 218-2231
Stefan Oer	Lohmannstraße 102, 2800 Bremen 1 Telefon (0421) 37 34 66
Stefan Raab	Fachbereich 12 Telefon 218-4457
Dr. Norbert Schmacke	Schubertstraße 52 2800 Bremen 1
Dirk Schröder	Karlshafener Straße 33, 2800 Bremen 1 Telefon (0421) 35 26 52
Heino Stöver	Bilohr Straße, 2860 Osterholz-Scharmbeck Telefon (04793) 25 28
Dr. Silvia Vespermann	Unter den Linden 27 A, 2820 Bremen 70 Telefon (0421) 62 87 71
Dr. Wolfgang Voges	Zentrum für Sozialpolitik, Am Barkhof Telefon 218-4367
Witha Winter von Gregory	Elsa-Brandström-Str. 8, 2800 Bremen 1 Telefon (0421) 23 70 02

Studiengang Sozialpädagogik

Theorie-Praxis-Seminare (fortlaufend)

12-300	Ausländische Jugendliche in einer deutschen Umwelt 4 SWS, Di 15-18, GW 2, A 3340	J. Blandow
12-301	SUCHT III 4 SWS, Mi 15-18, GW 1, B 1131	G. Heinsohn
12-302	Gewalt zwischen den Geschlechtern und Generationen 4 SWS, Mi 13-17, GW 2, A 3340	G. Amendt
12-303	Kulturelle Sozialarbeit: Mündliches Erzählen in sozialpädagogischen Einrichtungen 4 SWS, Fr 13. 15-16.30, GW 2, B 3200	M. Nagel

Theorie-Praxis-Seminare (neu)

12-304	Drogen und Sucht 4 SWS, Do 9-13, GW 1, C 0220 Beginn: 01.04.93	H. Stöver (LB)
12-305	Einsperren, ausgrenzen, behandeln, verstehen? Begegnung mit dem Fremden als Erfahrungs- und Erkenntnisproblem (TPS-Plenum) 2 SWS, Di 10-12, GW 2, A 3340	A. Keil
12-306	Gewalt und Familie I 4 SWS, Mi 10-13, GW 2, A 3340	G. Heinsohn
12-307	Judenhass, Rassenhass und Euthanasie - die Menschenopfer des 20. Jahrhunderts 4 SWS, Mo 13-17, GW 2, A 3340	K. von Münchhausen (LB)

Grundkurse

12-308	Einführung in den Theorie-Bereich Sozialpolitik, Sozialverwaltung und Sozialrecht 2 SWS, Di 8-10, GW 2, B 2190	St. Leibfried
--------	---	---------------

Kursergänzungen und Vertiefungsangebote

12-310	Vertiefungskurs zur Einführung in den Theoriebereich Sozialpolitik Sozialverwaltung und Sozialrecht. Grundlektürekurs: Ausgewählte Probleme aus Armut und Sozialhilfe 2 SWS, Mi 9-11, Am Barkhof	P. Klein (LB)
12-335	Vereine in Deutschland. Zur Entstehung und historischen Entwicklung intermediärer Organisationen 2 SWS, Mo 17-19, GW 2, A 3340	R. Bauer
9-278	Methoden und Probleme qualitativer Sozialforschung II: Biographische Interviews und ihre Auswertung, Methodenseminar mit praktischen und theoretischen Anteilen (eigene empirische Materialien); Fortsetzungsveranstaltung 2 SWS, Do 8-12, 14-tägl., s. Aushang FB 9	B. Dausien
12-311	Mit den Sinnen leben - Über die Unfreiheit der Sinne, Verelendung und eine Ökonomie des Lebens (Vertiefung für den Bereich Sozialisation) 2 SWS, Mo 17-19, GW 2, B 2890	A. Keil
12-312	Wissenschaftliches Arbeiten. Das Umgehen mit Literatur, Empirie und Statistik. Verarbeitung von Material in Referate und Diplomarbeiten 2 SWS, Di 10-12, GW 2, A 3540	I. Ebberfeld (LB)

Projekte

Krankheit auf Dauer - Gesundheit am Ende?

2. Projektsemester

12-314	Projektplenum: Psycho-Sozialarbeit mit chronisch Kranken - leben mit der Krankheit 2 SWS, Mo 10-12, GW 2, A 3340	A. Keil
12-315	Zur Psychosomatik der chronischen Erkrankung - über den Prozess der Stilllegung des Lebendigen 2 SWS, Di 13-15, GW 2, B 2880	A. Keil
12-316	Biographische Medizin: Biographieforschung als Zugang zum seelisch und körperlich erkrankten Menschen 2 SWS, Mo 13-15, GW 1, B 1050	A. Hanses
12-317	Arbeitsunfähigkeit und Frühverrentung 2 SWS, Do 15-17, Am Barkhof	W. Voges
12-318	Gesundheit und Krankheit: Rekonstruktionen des Konfliktes zwischen Medikalisierung und subjektiver Erfahrung 4 SWS, Fr 13-17, GW 2, B 3030	M. Wambach St. Raab
12-319	Emotionen und chronische Krankheiten im Alter - Theoretische Konzepte und empirische Analysen 2 SWS, Di 10-12, GW 1, B 2140	St. Oer
12-320	Medizinische Grundlagen chronischer Erkrankungen 2 SWS, Do 13-15, GW 2, A 3540	S. Vespermann (LB)
12-321	Gesundheitsberatung 2 SWS, Fr 13-14.30, MZH 6210	N. Schmacke (LB)

Organisation sozialer Dienstleistungen

2. Projektsemester

12-322	Projektplenum: Organisation sozialer Dienstleistungen Eignung für höhere Semester 2 SWS, Di 11-13, GW 2, B 3030	R. Bauer J. Blandow
--------	---	------------------------

12-340	Professionalisierung personenbezogener Dienste und die Biographien ihrer Akteure 2 SWS, Blockveranstaltung, Vorbereitung 16.04.93, 10-12	H. Effinger
12-324	Soziologie sozialer Dienstleistungen 2 SWS, Di 15-17, Am Barkhof	St. Leibfried
12-326	Öffentlichkeitsarbeit für Soziale Organisationen II 2 SWS, Di 13-15, GW 2, B 3030	D. Luthe (LB)
12-327	Organisationsberatung für Soziale Entwicklungen II Eignung für höhere Semester 2 SWS, Mo 17-19, GW 2, B 3030	A. Lampe (LB)

Sozialpolitik - Hilfe und Kontrolle: Funktionsmechanismen des Wohlfahrtsstaates

4. Projektsemester

12-328	Projektplenum: Probleme und Perspektiven der Sozialpolitik Eignung für höhere Semester 2 SWS, 14-tägl., Mi 15-17, GW 2, B 3030	M. Wambach R. Bauer J. Blandow St. Quensel
12-323	Betriebliche Sozialpolitik/Betriebliche Sozialarbeit III Eignung für höhere Semester 2 SWS, Mi 10-12, MZH 7250	J. Blandow
12-313	Betriebliche Sozialberatung Eignung für höhere Semester Fr 21.05.93, Fr 04.06.93, Fr 18.06.93, jeweils 14-18	D. Schröder (LB)
12-329	Der Wohlfahrtsstaat in der Erfahrung der Betroffenen Eignung für höhere Semester 3 SWS, Do 10-13, GW 2, B 3030	M. Wambach
12-325	Wohlfahrtsverbände und Europäische Gemeinschaft - die Bedeutung gesellschaftlicher Wandlungsprozesse für die Entwicklung der Handlungsbedingungen und Arbeit von Wohlfahrtsverbänden, Eignung für höhere Semester 2 SWS, Mi 13-15, GW 2, B 3030	P. Herrmann (LB)

8-940	Soziologie der Psychiatrie 2 SWS	J. Bruns (LB)
8-941	Forschungsfragen der Sozialpolitik 2 SWS	H. Stöver (LB)

Klientele der sozialen Arbeit - Interaktion innerhalb und außerhalb von Institutionen

4. Projektsemester

12-330	Projektplenum: Klientele der sozialen Arbeit. Interaktionsprozesse innerhalb und außerhalb sozialpädagogischer Institutionen Eignung für höhere Semester 2 SWS	E. Guski (LB)
12-329	Der Wohlfahrtsstaat in der Erfahrung der Betroffenen Eignung für höhere Semester 3 SWS, Do 10-13, GW 2, B 3030	M. Wambach
12-309	Ganzheitliche Kommunikation. Blick in supervisorische Praxis Eignung für höhere Semester 4 SWS, Mi 15-18, Anmeldung: 07.04.93, Mi 15-18, MZH 1380 (kleiner Senatssaal)	W. Winter von Gregory (LB)
12-336	Die Einstellung Jugendlicher zu Ausländern in unserer Gesellschaft - Bedingungen von Ausländerfeindlichkeit 2 SWS, Mo 10-12, GW 2, B 2140	P. Herrmann (LB)
12-312	Wissenschaftliches Arbeiten. Das Umgehen mit Literatur, Empirie und Statistik. Verarbeitung von Material in Referate und Diplomarbeiten 2 SWS, Di10-12, GW 2, A 3540	I. Ebberfeld (LB)

Interdisziplinäre Kolloquien

12-331	Interdisziplinäres Kolloquium des Studienprogramms "Systeme intermediärer Organisationen" (siehe Anschlagtafel des Instituts für Lokale Sozialpolitik) Eignung für Doktoranden, Diplomanden und höhere Semester 4 SWS, nach Vereinbarung	R. Bauer J. Blandow
12-332	Interdisziplinäres Kolloquium zu Problemen der Sozialgerontologie. Veranstaltung des IfA-Doktoranden-Programms im Rahmen des Forschungsschwerpunktes "Altern im Umbruch", auch für Diplomanden und höhere Semester 4 SWS, Mi 8-12, GW 2, B 3030	M. Wambach O. Döhner W. Mader G. A. Straka
Übergreifende Veranstaltungen		
12-333	Mütter und Söhne: Umfrageauswertung 2 SWS, do 11-13, GW 2, A 3340	G. Amendt
12-334	Macht und Ohnmacht von Scheidungskindern. Zwischen Trauma und Hoffnung 2 SWS, Do 9-11, GW 2, A 3340	G. Amendt
12-311	Mit den Sinnen leben - über die Unfreiheit der Sinne, Verelendung und eine Ökonomie des Lebens 2 SWS, Mo 17-19, GW 2, B 2890	A. Keil
12-325	Wohlfahrtsverbände und Europäische Gemeinschaft - die Bedeutung gesellschaftlicher Wandlungsprozesse für die Entwicklung von Handlungsbedingungen und Arbeit von Wohlfahrtsverbänden Eignung für höhere Semester 2 SWS, Mi 13-15, GW 2, B 3030	P. Herrmann (LB)
12-336	Die Einstellung Jugendlicher zu Ausländern in unserer Gesellschaft - Bedingungen von Ausländerfeindlichkeit 2 SWS, Mo 10-12, GW 1, B 2140	P. Hermann (LB)
12-337	Zur Gewalt bereite Jugendbanken - Fanclubs 2 SWS, Mo 15-17, B 3030	M. Knaust (LB)

12-307	Judenhass, Rassenhass und Euthanasie - die Menschenopfer des 20. Jahrhunderts 4 SWS, Mo 13-17, GW 2, A 3340 (TPS; daher nur nach persönlicher Anmeldung)	K. von Münchhausen (LB)
12-338	Von Hitler bis in unsere Tage II, Antisemitismus in Deutschland 2 SWS, Di 13-15, GW 2, A 3340	K. von Münchhausen (LB)
12-339	Alter(n), Sexualität und Geschlechter- differenz 2 SWS, Di 8-10, GW 2, A 3340	W. Freese
12-318	Gesundheit und Krankheit. Rekonstruktionen des Konfliktes zwischen Medikalisierung und subjektiver Erfahrung 4 SWS, Fr 13-17, GW 2, B 3030	M. Wambach St. Raab
12-319	Emotionen und chronische Krankheiten im Alter - Theoretische Konzepte und empirische Analysen 2 SWS, Di 10-12, GW 1, B 2140	St. Oer
12-436	Frauenbildung im europäischen Wandel Zum Problem von Chancengleichheit und Geschlechterdifferenz 2 SWS	M. Friese
11-133	Haß - Aggression - Gewalt Entwicklungspsychologische, familien- dynamische und gesellschaftliche Aspekte 2 SWS	O. Döhner
11-134	Melancholie und Depression - Sozio- kulturelle, psychodynamische, psychia- trische und therapeutische Zugänge 2 SWS	O. Döhner
8-824	Weibliche Moral. Die Kontroverse um eine geschlechtsspezifische Ethik 2 SWS, Mo 10-12, GW 2, B 1090	I. Ostner
8-825	Geben und Nehmen im Lebensverlauf 2 SWS, Mo 13-15, GW 2, B 1090	P. Boy I. Ostner

Studiengang Weiterbildung

Professorinnen/Professoren

- ALHEIT, Peter, Dr. Dr., Professor;
Weiterbildung mit dem Schwerpunkt Weiterbildung in nichtinstitutionellen
Bereichen der Erwachsenenbildung und sozial-/erwachsenen-pädagogische
Zielgruppenarbeit;
Slevogtstraße 1, 2800 Bremen, Telefon 34 78 16
GW 2, B 3420, Telefon -2927/-3058
- GERL, Herbert, Dr. phil., Professor;
Lehren und Lernen in der Weiterbildung;
Nordweg 10, 3100 Celle, Telefon (0 51 41) 8 37 88
GW 2, A 2020, Telefon -2898 / -3057
- GÖRS, Dieter, Dr. rer. pol., Dipl.-Volkswirt, Professor;
Weiterbildung mit dem Schwerpunkt Strukturen und Organisationsabläufe
in Weiterbildungseinrichtungen und besonderer Berücksichtigung ihrer
Ökonomie, Verwaltung und Planung der didaktischen Organisation;
Gleiwitzer Straße 9, 4030 Ratingen, Telefon (0 21 02) 4 68 34
GW 2, A 2160, Telefon -2579/-2037
- HINDRICHS, Wolfgang, Dr. phil., Professor;
Weiterbildung mit dem Schwerpunkt Arbeiterbildung;
Kapitän-König-Weg 5, 2800 Bremen 33, Telefon 25 25 88
Am Barkhof, Parkallee 39, Raum 1020, Telefon -3228
- HOLZAPFEL, Günther, Dr. rer. pol., Dipl.-Soz., Professor;
Programm- und Unterrichtsplanung in der Weiterbildung;
Kopenhagener Straße 115, 2820 Bremen 77, Telefon 6 36 45 35
GW 2, B 3170, Telefon -2021/-2292
- KUHLENKAMP, Detlev, Dr. phil., Professor;
Weiterbildung mit dem Schwerpunkt Bildungsplanung und Bildungspolitik
der Weiterbildung;
Ohmstraße 17, 2800 Bremen 33, Telefon 27 02 63
GW 2, A 2020, Telefon -2753/-2037
- MADER, Wilhelm, Dr. phil., Professor;
Unterrichtspsychologie und Didaktik der Weiterbildung;
GW 2, A 2110, Telefon -2042/-2292 – Forschungssemester –
- SCHLUTZ, Erhard, Dr. phil., Professor;
Weiterbildung mit dem Schwerpunkt Allgemeine Weiterbildung;
Direktor der Bremer Volkshochschule, Telefon 4 96 36 66
Hartungstraße 16, 2800 Bremen, Telefon 7 51 77
GW 2, A 2050, Telefon -3023/-2577
- THOMSEN, Wilke, Dr. phil., Dipl.-Soz., Professor;
Weiterbildung mit Schwerpunkt Arbeitsmarktpolitik: Arbeits- und Berufsstrukturen;
Torgauer Straße 4, 2800 Bremen, Telefon 37 02 04
GW 2, B 3120, Telefon -2928/-3057

VOIGT, Wilfried, Dr. phil., Professor (pensioniert);

Weiterbildung mit dem Schwerpunkt berufliche Weiterbildung;
Johanne-Kippenberg-Weg 62, 2800 Bremen 1, Telefon 2 23 90 68
GW 2, B 3130, Telefon -3083

WOLLENBERG, Jörg, Dr. phil., Professor;

Weiterbildung mit dem Schwerpunkt politische Weiterbildung;
Fesenfeld 136, 2800 Bremen, Telefon 70 36 90
GW 2, B 3420, Telefon -4302/2039

Mit Lehrdeputat zugeordnet:

ZOLL, Rainer, Dr. phil., Professor;

– siehe unter FB 9 / Politik / Gemeinschaftskunde –

Wissenschaftliches Personal (Lehre)

APITZSCH, Ursula, Dr. phil. habil., Privatdozentin;

Kleine Höllbergstraße 3, 6000 Frankfurt/M.
GW 2, B 3420, Telefon -2927

WITTMER, Wolfgang, Dr. phil. habil., Dipl.-Soz., Privatdozent;

Osterpreußenstraße 63a, 8000 München

Wissenschaftliches Personal (Lehre und Forschung)

KÖRBER, Klaus, wiss. Mitarbeiter

Forschung und Forschungscoordination im Studiengang

Weiterbildung;

Ohmstraße 27, 2800 Bremen 33, Telefon 27 07 22

GW 2, A 2100, Telefon -2857

Sprechzeiten: Mo 15.00–16.00 Uhr

PETERS, Roswitha, Dipl.-Päd., wiss. Mitarbeiterin;

Wissenschaftliche Dienstleistungen, Praxisbeauftragte des Studiengangs

Weiterbildung;

Ohmstraße 17, 2800 Bremen, Telefon 27 02 63

GW 2, A 2120, Telefon -3229

Sprechzeiten: Do 14.00–15.00 Uhr

Wissenschaftliches Personal (Forschung)

PECHTL, Annemarie, Dipl.-Psych., wiss. Mitarbeiterin;

GW 2, B 1420, Telefon -4457

SAUERMAN, Antonia, Dipl.-Päd., wiss. Mitarbeiterin;

GW 2, A 2120, Telefon -2042

KAMMLER, Eva-Maria, Dr., Lehrerin, wiss. Mitarbeiterin;
Erasmus-Programm
GW 3, A 2280, Telefon -2767

Dem Fachbereich 12 verwaltungsmäßig zugeordnet

BOLDT, Frank, Dr. phil., wiss. Mitarbeiter;
Kultur und Geschichte Mittel-Ost-Europas;
Vagtstraße 1, 2800 Bremen 1, Telefon 7 89 86
GW 2, B 1490, Telefon -2551

Lehrbeauftragte im Studiengang Weiterbildung

Herbert Effinger	Fachbereich 11 Telefon (0421) 218-4136
Dr. Jörg Ehrenforth	Bachstraße 120 2800 Bremen 1
Dr. Marianne Friese	Fachbereich 11 Telefon (0421) 218-3576
Felicitas Gottschalk	Elbestraße 6, 2859 Nordholz Telefon (04741) 89 81
Klaus Hobom	Schwachhauser Heerstr. 67, 2800 Bremen 1 Telefon (0421) 3 61 36 37
Ingrid Hundrieser-Rohr	Bredaer Str. 6, 2800 Bremen 66 Telefon (0421) 58 07 83
Dr. Eva Kammler	Fachbereich 12 Telefon (0421) 218-2767
Anja Kleinschmidt	Humboldtstraße 125 2800 Bremen 1
Dr. Olga Prunk-Uremovic	Bismarckstraße 179, 2800 Bremen 1 Telefon (0421) 7 62 83
Gerd Röhke	Jenaer Str. 24, 2800 Bremen 1 Telefon (0421) 35 48 20
Roland Tutschner	Fachbereich 11 Telefon (0421) 218-2052
Winfried Weber	Am Doben 117, 2800 Bremen 1 Telefon (0421) 7 83 66

Studiengang Weiterbildung

Grundstudium

Lernfeld: **Einführungsveranstaltung für Diplomstudent/-innen**

12-400	Einführung in die Weiterbildung als Studium, Wissenschaft, Bildungsbereich und berufliche Tätigkeit II (Fortsetzung des wS 92/93) 4 SWS, Do 9-13, GW 1, A 0010	R. Peters /LB)
--------	---	----------------

Lernfeld: **Theorien und Geschichte der Weiterbildung I**

12-401	Einführung in die allgemeine Weiterbildung: Geschichte, Konzeptionen und Programmschwerpunkte 3 SWS, Do 13-16, GW 2, A 3340	E. Schlutz
12-402	Weiterbildung als Bildungsbereich - Strukturen der öffentlich geförderten Weiterbildung in der Bundesrepublik von 1970-1990 2 SWS, Mi 17-19, MZH 7220	D. Kuhlkamp
12-403	Bildung und Gesellschaft - Zur Geschichte der Volksbildung in Deutschland 2 SWS, 14-tägl., Di 17-21, GW 2, A 3570 Beginn: 06.04.93	J. Wollenberg
12-404	Erwachsenenbildung im Faschismus 3 SWS, Mo 14-17, GW 2, A 3540	D. Görz

Lernfeld: **Erziehungswissenschaft I mit dem Schwerpunkt Weiterbildung**

12-405	Weiterbilverständnis und Gesellschaft 2 SWS, Di 10-12, MZH 7250	D. Görz
12-406	Einführung in die Didaktik und Methodik der Erwachsenenbildung 2 SWS, Mi 13-15, MZH 6200	J. Schrader

Lernfeld: **Psychologie I mit dem Schwerpunkt Weiterbildung**

12-407	Kommunikationspsychologie für Weiterbildner/-innen 2 SWS, Mo 9-11, GW 2, A 3570	H. Gerl
--------	--	---------

12-408 Einführung in die Erwachsenenbildung -
relevante Begriffe und Theorien der
Sozialpsychologie
3 SWS, Mi 15-18, MZH 7230 G. Holzapfel

**Lernfeld: Soziologie/Politische Ökonomie I
mit dem Schwerpunkt Weiterbildung**

12-409 Die Sozialstruktur in Deutschland nach der
"Wende": Ein Bildungsproblem?
2 SWS, Mo 17-19, GW 2, A 3540 P. Alheit

12-410 Lebenswelt und Gesellschaft - Soziologische
Ansätze für die Weiterbildung
2 SWS, Di 15-17, GW 2, A 3570 W. Thomssen

Lernfeld: Methoden empirischer Forschung I

12-411 Einführung in die "biographische Methode":
Methoden empirischer Forschung I
4 SWS, Fr 9-13, MZH 7250 P. Alheit

Hauptstudium

Lernfeld: Theorien und Geschichte der Weiterbildung II

12-412 Weiterbildung angesichts des aktuellen Rassismus
und Rechtsradikalismus, 14-tägl.,
Fr 15-19, GW 2, A 3570, Beginn: 02.04.93 J. Wollenberg

12-413 Zur Geschichte der gewerkschaftlichen
Bildungsarbeit in Deutschland
2 SWS, Mo 10-12, MZH 7200 W. Hindrichs

12-414 Ökologie in der politischen Erwachsenenbildung:
Entwicklungen, Theorien und Konzeptionen
2 SWS, Di 17-19, MZH 7250 R. Tutschner

12-415 Individualisierung und Gemeinschaft: "Inszenierte
Gemeinschaften" in Bildung und Politik
2 SWS, Mi 10-12, Schule am Barkhof, Raum 1160 K. Körber (LB)
H. Effinger

Lernfeld: Didaktik der Weiterbildung

12-417 Empirische Forschungen zum Lehren und
Lernen in der Erwachsenenbildung
2 SWS, Do 10-12, GW 2, A 3570 E. Schlutz
J. Schrader

12-418	Visualisieren - Präsentieren - Moderieren 2 SWS, Mo 11-13, GW 2, A 3570	H.Gerl
12-419	Interkulturelles Lernen - erwachsenenpädagogische Bildungsarbeit mit kulturell heterogenen Gruppen 2 SWS, Di 13-15, GW 2, A 3570	A. Kleinschmidt (LB)
12-420	Ökologie in der Weiterbildungs-Praxis 2 SWS, Fr 13-15, GW 2, A 3570	K. Hoborn (LB)
Lernfeld:	Organisation, Recht, Ökonomie, Politik der Weiterbildung	
12-421	Autonomie oder Institutionalisierung - Organisa- tionsstrukturen der Weiterbildung von Frauen - Vorbereitung der Praxisphase 2 SWS, Di 15-17, MZH 7250	F. Gottschalk (LB)
12-422	Weiterbildung als Politikfeld. Die Interessen gesellschaftlicher Großorganisationen an der Weiterbildung 2 SWS, Mi 15-17, MZH 6200	D. Kuhlentkamp
Lernfeld:	Erziehungswissenschaft II mit dem Schwerpunkt Weiterbildung	
12-423	Beratung in der Weiterbildung - Fallbeispiele 2 SWS, Fr 10-12, GW 2, A 3570	I. Hundrieser- Rohr (LB)
12-424	Der Betrieb als Träger von Weiterbildung - Einführung in die Theorie und Praxis betrieblicher Weiterbildung 3 SWS, Di 17-20, MZH 7210	D. Görs
Lernfeld:	Psychologie II mit dem Schwerpunkt Weiterbildung	
12-425	Einführung in die Humanistische Weiterbildung - Weiterbildung als lebendiges Lernen 2 SWS, Di 13-15, Zentralbereich, B 0511 (auch Tagesveranstaltung)	J. Ehrenforth (LB)
12-427	Weibliche Identität und Älterwerden: Psycho- soziale Aspekte der "Wechseljahre" 2 SWS, Do 12-14, GW 2, A 3570	A. M. Pechtl

Lernfeld: Soziologie/Politische Ökonomie II mit dem Schwerpunkt Weiterbildung

12-428	Beiträge der Arbeits-, Betriebs- und Industriesozio­logie zur Arbeiterbildung 2 SWS, Mo 8-10, MZH 7200	W. Hindrichs
12-429	Gleichheit, Differenz und/oder Pluralität 2 SWS, Mi 17-19, GW 2, A 3570	W. Thomssen
8-524	Gewerkschaft in Europa - Europäische Gewerkschaften 3 SWS, Di 10-13, GW 2, A 2150	R. Zoll
8-542	Lebenswelt im Umbruch II. Zur Theorie und Empirie der Veränderung sozialer Bindungen 2 SWS, Di 15-17, GW 2, A 2150	R. Zoll
8-582/2	Strukturen des soziokulturellen Wandels 3 SWS, Mo 10-13, GW 2, A 2150	R. Zoll
12-431	Praktische und theoretische Grundlagen der Medienwissenschaft im Bezug auf dem offenen Kanal im Lande Bremen 4 SWS, Mo 13-17, GW 2, A 4100	G. Holzapfel G. Röhlke (LB)
12-432	Interkulturelle Mißverständnisse - Denkmuster, Erwartungen und Handlungen interkulturellen Alltagssituationen 2 SWS, Do 17-19, MZH 7210	W. Weber (LB)

Lernfeld: Methoden der empirischen Sozialforschung II

12-433	Befragung, Inhaltsanalyse, Auswertungs- verfahren (auch Praxisvorbereitung) 4 SWS, Do 15-19, GW 2, A 3570	W. Thomssen
--------	---	-------------

Lehrprojekte und lehrprojektbezogene Veranstaltungen**Soziokultureller Wandel und neue politische Kultur****1. Projektsemester**

8-582-1	Projektplenum: Soziokultureller Wandel und neue Politische Kultur 2 SWS, 14-tägl., Mo 15-19, GW 2, A 2150 Lernfeld: Soziologie II	A. Grunenberg K. Körber (LB) W. Thomssen R. Zoll
8-582/2	Strukturen des soziokulturellen Wandels 3 SWS, Mo 10-13, GW 2, A 2150 Lernfeld: Soziologie II	R. Zoll

12-429	Gleichheit, Differenz und/oder Pluralität 2 SWS, Mi 17-19, GW 2, A 3570 Lernfeld: Soziologie II	W. Thomssen
12-415	Individualisierung und Gemeinschaft: Moderne "inszenierte Gemeinschaften" in Bildung und Politik 2 SWS, Mi 10-12, Schule am Barkhof, Raum 1160 Lernfeld: Theorien und Geschichte der Weiterbildung II	K. Körber (LB) H. Effinger
12-433	Befragung, Inhaltsanalyse, Auswertungsverfahren (auch Praxisvorbereitung) 4 SWS, Do 15-19, GW 2, A 3570 Lernfeld: Methoden der empirischen Sozialforschung II	W. Thomssen

Erwachsenenbildung in Europa

2. Projektsemester

(gute Englisch-Kenntnisse erforderlich)

12-435	Projektplenum: Erwachsenenbildung in Europa 3 SWS, Mo 14-17, GW 2, A 3570	P. Alheit E. Kammler (LB)
12-436	Frauenbildung im europäischen Wandel. Zum Problem von Chancengleichheit und Geschlechterdifferenz 2 SWS, Mo 12-14, GW 2, A 3540	M. Friese

Konzepte und Praxis politisch-kultureller Weiterbildung

3. Projektsemester

12-426	Projektplenum: Psychologische Aspekte soziokultureller Weiterbildung 2 SWS, Di 9-11, GW 2, A 3570 Lernfeld: Psychologie II	G. Holzapfel K. Körber (LB)
12-416	Projektplenum: Politisch-kulturelle Weiterbildung im Spannungsfeld von Kunst und Bildung, Praxisberichte 2 SWS, Di 11-13, GW 2, A 3570 Lernfeld: Theorie und Geschichte der Weiterbildung II	G. Holzapfel K. Körber (LB)
12-431	Praktische und theoretische Grundlagen der Medienwissenschaft im Bezug auf den offenen Kanal im Lande Bremen 4 SWS, Mo 13-17, GW 2, A 4100 Lernfeld: Soziologie/Politische Ökonomie II	G. Holzapfel G. Röhlke (LB)

Lehrveranstaltungen Kontaktstudium

12-437	Kontaktstudium Weiterbildung Bremen, Teil II 4 SWS, Mi 17-21, MZH 5210	J. Wollenberg
12-438	Kontaktstudium Weiterbildung Bremerhaven, Teil II, 4 SWS, Mi 17-21, VHS B'hvn.	H. Gerl

Veranstaltungen ohne Möglichkeit des Erwerbs von Teilnahme- und Leistungsnachweisen

12-439	Colloquium: Weiterbildung und Meditation (für alle Semester) 2 SWS, Mo 17-19, GW 2, A 3570	H. Gerl
12-332	Interdisziplinäre Colloquium zu Problemen der Sozialgerontologie. Veranstaltung des IfA- Doktoranden-Programms im Rahmen des Forschungsschwerpunktes "Altern im Umbruch" (auch für Diplomanden und höhere Semester) 4 SWS, Mi 8-12, GW 2, B 2030	M. Wambach O. Döhner W. Mader G. A. Straka

Anerkannte Veranstaltungen von Wissenschaftlichen Einheiten und anderen Studlengängen**5. Interdisziplinäres Frauenprojekt****"Geteilter Feminismus - Differenz und Gleichheit in der Frauenbewegung"****1. Projektsemester**

8-928	Projektplenum: Geteilter Feminismus* 2 SWS (Aushang beachten!)	H. Cyrus B. Rohr u.a.
12-421	Autonomie oder Institutionalisierung - organisa- torische Strukturen der Weiterbildung von Frauen 2 SWS, Di 15-17, MZH 7250 Lernfeld: Organisation, Recht, Ökonomie, Politik der Weiterbildung II	F. Gottschalk (LB)
8-928/1	Relevanz der Identität für das Denken der Differenz 2SWS, Blockveranstaltung Lernfeld: Soziologie/Politische Ökonomie II	O. Prunk-Uremovic
8-930	Methodische/methodologische Probleme feministischer Forschungspraxis am Beispiel Heterosexismus und Rassismus im Diskurs der Frauenbewegung, 4 SWS Lernfeld: Theorien und Methoden empirischer Forschung II	H. Cyrus

- 11-121 Im Namen der Rasse! Über die Mittäterschaft
von Frauen bei der Durchsetzung rassen-
politischer und eugenischer Maßnahmen
im Nationalsozialismus
2 SWS, Mo 10-12, s. Aushang FB 11
Lernfeld: Didaktik der Weiterbildung
- B. Rohr

Weitere anerkannte Veranstaltungen anderer Studiengänge

- 8-824 Weibliche Moral. Die Kontroverse um eine
geschlechtsspezifische Ethik
2 SWS, Mo 10-12, GW 2, B 1090
Lernfeld: Soziologie/Politische Ökonomie II
- I. Ostner
- 8-737 Männer, Gesellschaft und Politik
2 SWS, Do 17-19, GW 2, B 1090
Lernfeld: Soziologie/Politische Ökonomie
- R. Lautmann

Fachbereichs- und studienübergreifende Veranstaltung

- 12-500 Plattdütsch
In´ 18. Plattdütsch-Seminar giff dat:
1. Lektüre ut use Tid
2. Plattdütsch insichtig und lehrbar maken;
Seggwisen
3. Arbeitsgruppe "Richtwark"
Dat Lehrwark utarbeiten
2 SWS, Mo 9.30-12, A 3540
- H. Struckhoff (LB)

12. Fachbereichsübergreifende Lehrveranstaltungen

12.1 Lehrveranstaltungen des Zentrums für Sozialpolitik

Gesundheitssystemforschung der Rehabilitation III (2 SWS)	Johann Behrens
Gesundheitsberichterstattung und Beschäftigtenmobilität (2 SWS)	Johann Behrens
Methoden I: Quantitative Verfahren	Peter Boy
Geben und Nemen im Lebensverlauf	Peter Boy Ilona Ostner
Zur Sozialgeschichte der Sozialversicherung: Frauen und die Krankenversicherung von den Anfängen bis 1914 (Quellen- und Lektürekurs) Mo 17-19 Uhr	Marlene Ellerkamp
Normative und positive Aspekte der Gestaltung von Alterssicherungssystemen. Beispiel: Bundesrepublik Deutschland (Bestandteil des Projektes "Aktuelle Probleme der Sozialpolitik") Mi 10-12	Uwe Fachinger
Immigration und Integration von Zuwanderern in Westeuropa und Nordamerika (Seminar) Mo 11-13 Uhr	Thomas Faist
Vertiefungskurs zur Einführung in den Theoriebereich Sozialpolitik, Sozialverwaltung und Sozialrecht Lektürekurs: Ausgewählte Probleme aus Armut und Sozialhilfe (Grundstudium) Mi 9-11	Peter Klein
Einführung in den Theoriebereich Sozialpolitik, Sozialverwaltung und Sozialrecht (Grundstudium) Di 9-11 Uhr	Stephan Leibfried
AV im Projekt: "Organisation sozialer Dienstleistungen", 2 Projektsemester: Soziologie sozialer Dienstleistungen Di 15-17 Uhr	Stephan Leibfried
Sozialstaat und Bevölkerungsentwicklung (Hauptstudium) Fr 10-12 Uhr, Raum W 0060, FVG-West	Lutz Leisering
Gesundheitsbelastungen der Krankenschwestern. Historische Beispiele (AV) Do 10-12, FBG, W 0100	Dietrich Milles

Dienstleistungsarbeit und Technologieentwicklung als Gegenstand von Unterricht Schwerpunkte Pflege, Arbeit und Technik (Projekt)	Rainer Müller Rolf Oberliesen Klaus Beer
Projektplenum als Wechsel von Projektorganisation und Vortragsveranstaltung Di 10-12 Uhr	Rainer Müller Rolf Oberliesen
Arbeitswissenschaft I - ein exemplarischer Zugang am Beispiel von Pflegetätigkeit Di 8-10 Uhr	Rainer Müller
Arbeitsmedizin als Betriebsmedizin. Arbeitsbedingte Erkrankungen in Klinik und Pflegeeinrichtungen Di 14-16 Uhr	Rainer Müller
Konzepte der Gesundheitsförderung in Gemeinde und Betrieb Mo 10-12 Uhr	Rainer Müller
Weibliche Moral. Die Kontroverse um eine geschlechter- spezifische Ethik (Seminar) Mo 10-12, GW 2	Ilona Ostner
Geben und Nehmen im Lebensverlauf (Seminar) Mo 13-15 Uhr	Ilona Ostner Peter Boy
Diplomanden-/Doktorandenkolloquium Mi 17-19 Uhr, 14tägig	Ilona Ostner
AV im Projekt "Krankheit auf Dauer - Gesundheit am Ende?" 2. Projektsemester: Arbeitsunfähigkeit und Frühverrentung" Do 15-17 Uhr	Wolfgang Voges

12.2 Lehrveranstaltungen des Zentrums für Netze und verteilte Datenverarbeitung (ZfN)

Informationsdienste und Informationsbeschaffung über die elektronischen Netze und via CD-ROM's Schwerpunkt: Bibliographische Daten

K. -P. Busche

Kurs über 3 Tage: Mi., 12.5. bis Fr., 14.5. 1993
Zeit: 9.00-12.00 Uhr
13.30-15.30 Uhr Übungen (Mi. und Do.)
Raum: MZH 4210

In diesem Kurs wird für Nutzer und Nutzerinnen aller Fächer in das Angebot an elektronischen Informationsdiensten zu Bibliographien, Bibliothekskatalogen, Faktendatenbanken u. v.m. eingeführt.

Grundkenntnisse eines Betriebssystems (Basisbefehle von DOS oder UNIX) sollten vorhanden sein. Einige Erfahrungen mit Literatur-Datenbanksystemen (LIDOS, BISMAS o.ä.) sind von Vorteil.

Anmeldungen bitte zu den Beratungszeiten
(10.00-11.30 Uhr - außer mittwochs - und 13.00-15.30 Uhr)
in der Programmberatung, Raum MZH 4220

Einführung in die Programmiersprache LISP

P. Bothner

Zeit: 11.00-12.30 Uhr
Raum: MZH 4230
Beginn: 07.04.1993
Ende: 30.06.1993

Die funktionale Sprache LISP ist eine der ältesten höheren Programmiersprachen. Sie wird häufig eingesetzt zur Erstellung von Expertensystemen und zur Verarbeitung von Symbolen. In LISP lassen sich mit nur wenigen Grundfunktionen, der Verschachtelung von Funktionsaufrufen und dem Einsatz rekursiver Funktionen beliebig komplexe Algorithmen erstellen.

In der Veranstaltung soll mit dem LISP-Interpreter "XLISP" eine anwendungsorientierte Darstellung an einer durchgängigen Aufgabenstellung gegeben werden. Dieser Interpreter basiert auf dem genormten Sprachumfang des LISP-Dialekts "Common LISP".

Einführung in das Computeralgebra-System "AXIOM"

P. Bothner

Zeit: 10.00-17.00 Uhr
Raum: MZH 4210
Beginn: 07.07.1993
Ende: 09.07.1993

AXIOM ist ein mächtiges mathematisch-symbolisches Werkzeug. Es bietet vielfältige Möglichkeiten für komplexe Berechnungen symbolischer und numerischer Probleme, wie z.B. symbolisches Rechnen, Manipulieren von Formeln, Bestimmung von Ableitungen und Integralen.

Quantitative Methoden I mit EDV

W.-M. Kähler

Zeit: Do. 10.00-13.00 Uhr
Raum: GW II, 1400
Beginn: 08.04.1993

Diese Veranstaltung richtet sich an die Studenten des Studiengangs Psychologie.

Es wird dargestellt, wie sich Daten, die durch eine empirische Untersuchung erhoben wurden, mit den Verfahren der 'Deskriptiven Statistik' auswerten lassen. Dabei geht es darum, den 'Informationsgehalt' der Daten in geeigneter Form zu beschreiben. Im Vordergrund dieser 'statistischen Datenanalyse' stehen die folgenden Fragen:

- Wie lassen sich Aussagen über einzelne Merkmale in Form von Häufigkeitsverteilungen und statistischen Kennwerten machen?
- Wie läßt sich das Zusammenwirken von Merkmalen kennzeichnen?

Es wird erläutert, wie sich der Computer als Werkzeug zur Beantwortung dieser Fragen benutzen läßt. Dazu wird das Programm 'SPSS' zur statistischen Datenanalyse eingesetzt. Es werden die theoretischen Grundlagen vorgestellt und der Einsatz von 'SPSS' am Computer geübt.

Es wird angestrebt, daß die Teilnehmer die grundlegenden Verfahren der 'Deskriptiven Statistik' eigenständig durchführen und dabei das SPSS-Programm als Unterstützung einsetzen können.

Einführung in die Programmiersprache COBOL

W.-M. Kähler

Zeit: Fr. 10.00-12.00 Uhr
Raum: wird noch bekanntgegeben
Beginn: 16.04.1993

Unter Berücksichtigung der Methode der 'Strukturierten Programmierung' wird eine Einführung in die grundlegenden Sprachelemente der höheren Programmiersprache COBOL gegeben. Diese Sprache wird im kommerziellen und administrativen Bereich eingesetzt.

Einführung in die Datenverarbeitung mit dem SAS-System

Werner Schulte

Zeit: 09.00-12.00 Uhr, 13.00-15.00 Uhr (Blockkurs)
Raum: GW 2, B 2820
Beginn: 01.07.1993
Ende: 07.07.1993

Es wird am Beispiel einer empirischen Untersuchung eine Einführung in die Datenverarbeitung mit dem Programmsystem SAS gegeben. Ziel des Kurses ist das Kennenlernen und Anwenden von SAS als ein System, das unterschiedliche Aspekte der Informationsverarbeitung (Datenanalyse, Datenbank, Daten- und Texterfassung, Graphik) umfaßt.

Vorkenntnisse sind für die Kursteilnehmer nicht erforderlich. Die praktischen Übungen werden an PC's erfolgen. Die statistischen Grundlagen sind nicht Lehrstoff des Kurses.

SAS unter dem Betriebssystem AIX

Werner Schulte

Zeit: wird noch bekanntgegeben
Ort: MZH 4230

Das Programmssystem SAS wird jetzt in der Version 6.07 im Zentrum für Netze unter dem Betriebssystem AIX zur Verfügung stehen. Der Kurs, der sich nur an geübte SAS-Nutzer richtet, hat zum Ziel, neue Möglichkeiten des SAS-Systems zu vermitteln.

Einführung in die Nutzung der Weit- und Nahverkehrsnetze

P. Fahrenholz, A. de Groot, E. Heidemann

Termine:	Es sind 2 Termine vorgesehen:	
1. Kurs:	Do., 22.04. 1993 Einführende Darstellungen Raum MZH 4230	9.00-15.00 Uhr
	Fr., 23.04. 1993 Praktische Übungen Raum MZH 4210	9.00-12.00 Uhr
2. Kurs:	Do., 29.04. 1993 Einführende Darstellungen Raum MZH 4230	9.00-15.00 Uhr
	Fr., 30.04. 1993 Praktische Übungen Raum MZH 4210	9.00-12.00 Uhr

Beginn: jeweils 9.00 Uhr ct.

- Datenübertragung in Netzen (Protokolle, Geschwindigkeiten)
- Das Deutsche Wissenschaftsnetz (WIN)
- Herstellergebundene Protokolle und ISO-Schichtenmodell (Schichten 1-3, Datex-P, X.25)
- Darstellung des Campus-Netzes (einschl. elektr. Netz-Komponenten)
- Erläuterung der TCP/IP Protokollfunktion und Einführung in die Applikationen TELNET, FTP, MAIL
- Elektronische Post

- Adressaufbau (Domain-Name-System , X400, EARN)
- Übungen:
 - Praktische Übungen mit den UNIX-Applikationen TELNET, FTP, MAIL im INTERNET
 - Nutzung des WIN (pauschaliertes Datex-P)

Die Veranstaltung des ZfN richtet sich an Mitarbeiter und Studenten aller Fachbereiche zur Information und gibt Interessenten die Gelegenheit, praktische Erfahrungen zu sammeln. Jeweils im Anschluß an die einführende Darstellung ist die Möglichkeit zur Diskussion gegeben.

Anmeldungen bitte zu den Beratungszeiten
(10.00-11.30 Uhr - außer mittwochs - und 13.00-15.30 Uhr)
in der Programmberatung, Raum MZH 4220

Einführung in die Nutzung der Unix-Rechner und Netzdienste

H.-Ulrich Kirschke

Termine:	Es sind zwei Termine vorgesehen			
1. Kurs:	Do.,	15.04.1993	9.00-15.00 Uhr	Raum 4230
	Fr.,	16.04.1993	9.00-15.00 Uhr	Raum 4210
2. Kurs:	Mo.,	26.04.1993	9.00-15.00 Uhr	Raum 4230
	Di.,	27.04.1993	9.00-15.00 Uhr	Raum 4210

Inhalt:

- Wichtige UNIX-Kommandos
- Einführung in den TEN-PLUS/Editor
- Dateistruktur von UNIX
- Überblick über das Campus-Netz (*)
- Server im ZfN-Netz (NIS, NFS, DNS usw.)
- Aufbau der Mailadressen im Bitnet, Internet und X.400 MHS (**)
- Dialog und Filetransfer (*)
- Elektronik-Mail mit Adressbüchern und Ablageverfahren (**)

Es besteht die Möglichkeit zu praktischen Übungen.

(*) Diese Punkte werden ausführlich in dem Kurs über Weit- und Nahverkehrsnetze behandelt.

(**) Diese Punkte werden in dem Kurs über die Weit- und Nahverkehrsnetze nur kurz gestreift oder unter einem anderen Gesichtswinkel behandelt.

Die Zahl der Kursteilnehmer ist auf 20 begrenzt.
Anmeldung in der Programmberatung, MZH, Raum 4220

Das Textsystem LaTeX - Einführung für Anfänger

J. Sauerland

Kurs über 3 Tage: Mo., 15.02. bis Mi., 17.02. 1993
Zeit: 9.00-12.00 Uhr und 13.30-15.30 Uhr
Raum: MZH 4230 / MZH 4210

Anmeldungen bitte zu den Beratungszeiten
(10.00-11.30 Uhr - außer mittwochs - und 13.30-15.30 Uhr)
in der Programmberatung, Raum MZH 4220

Auch diejenigen, die sich nach dem letzten LaTeX-Kurs in die Interessentenlisten für einen weiteren Kurs eingeschrieben haben, müssen sich **NEU ANMELDEN!**

Auf den Workstations PCD-3TS soll der Umgang mit LaTeX erlernt werden.

LaTeX ist ein batchorientiertes, komfortables Textverarbeitungssystem zum Setzen von Texten in Buchdruckqualität. Es ermöglicht u.a. auch die Ausgabe mathematischer Formeln. LaTeX-Dokumente können am Bildschirm vorbetrachtet und auf einem Laserdrucker ausgedruckt werden

Bitte vor Kursbeginn eine Benutzernummer, Raum 4220, MZH, besorgen.
Der Kurs beginnt in Raum 4230

Das Textsystem LaTeX - Einführung für Anfänger

J. Sauerland

Kurs über 3 Tage: Mo., 22.03. bis Mi., 24.03. 1993
Zeit: 9.00-12.00 Uhr und 13.30-15.30 Uhr
Raum: MZH 4230 / MZH 4210

Anmeldungen bitte zu den Beratungszeiten
(10.00-11.30 Uhr - außer mittwochs - und 13.30-15.30 Uhr)
in der Programmberatung, Raum MZH 4220

LaTeX ist ein batchorientiertes, komfortables Textverarbeitungssystem zum Setzen von Texten in Buchdruckqualität. Es ermöglicht u.a. auch die Ausgabe mathematischer Formeln. LaTeX-Dokumente können am Bildschirm vorbetrachtet und auf einem Laserdrucker ausgedruckt werden

Bitte vor Kursbeginn eine Benutzernummer, Raum 4220, MZH, besorgen.
Der Kurs beginnt in Raum 4230

Das Textsystem WORD - Einführung für Anfänger

J. Sauerland

Kurs über 3 Tage: Mo. 29.03. bis Mi., 31.03.1993
Zeit: 9.00-12.00 Uhr und 13.30-15.30 Uhr
Raum: MZH 4230 / MZH 4210

Anmeldungen bitte zu den Beratungszeiten
(10.00-11.30 Uhr - außer mittwochs - und 13.30-15.30 Uhr)
in der Programmberatung, Raum MZH 4220

WORD ist ein weit verbreitetes Textsystem mit Menüsteuerung.

Im Kurs werden folgende Probleme behandelt:

- Eingeben, Speichern, Laden von Text
- Formatieren von Text (einschließlich Fuß-/Kopfzeilen und Fußnoten)
- Aufbau von Tabellen
- Drucken in verschiedenen Schriftarten und -größen auf einem Laserdrucker
- Arbeiten mit Druckformatvorlagen

Bitte vor Kursbeginn eine Benutzernummer, Raum 4220, MZH, besorgen.
Der Kurs beginnt in Raum MZH 4230

Einführung in Word 5.0

U. Leers

Zeit: 10.00-12.00 Uhr
Raum: GW II, B 2820
Beginn: Mo., 29.03.1993
Ende: Fr., 02.04.1993

An den Nachmittagen der Kurstage stehen den Teilnehmern die Rechner für Übungszwecke zur Verfügung.
Anmelden bitte bei Uwe Leers, GW II, Raum B 2730.

Einführung in Word für Windows 2.0

U. Leers

Zeit: 10.00-12.00 Uhr
Raum: GW II, B 2820
Beginn: Mi., 30.06.1993
Ende: Fr. 02.07.1993

An den Nachmittagen der Kurstage stehen den Teilnehmern die Rechner für Übungszwecke zur Verfügung.
Anmelden bitte bei Uwe Leers, GW II, Raum B 2730.

Einführung in die Programmiersprache Fortran 77

W. D. Schwill

Kurs:	Di. 13.00-15.00 Uhr,	Raum GW 2	B 2900
Übung:	Di. 15.00-16.00 Uhr,	Raum MZH	4210
Beginn:	Di. 13.04.1993		

Anmeldungen in der Programmberatung, MZH, Raum 4220

Die Programmiersprache Fortran 77 ist eine problemorientierte Programmiersprache, die sich zur Programmierung formelmäßiger Zusammenhänge gut eignet. Sie soll in diesem Kurs mit praktischen Übungen auf UNIX-Workstations IBM RS 6000 behandelt werden. Kenntnisse über das Betriebssystem UNIX sind von Vorteil.

12.3 Informationstechnische Grundbildung

3-914	K	Einführung in die Informationstechnik - Was muß der Mensch selber tun? Was leistet der Computer? STR: B4; 4 SWS, Mo 17-19, Do 15-17, MZH, 5300	K. Haefner
3-913	K	Computerunterstützter Unterricht - Ergänzung des Lehrens und Lernens in der Schule STR: B4; 2 SWS, Mo 15-17, MZH, 7230	K. Haefner

12.4 Lehrveranstaltungen Interdisziplinäres Aufbaustudium und Studienelement "Dritte Welt"

Veranstaltungen

11-400		*Die Schiffbrüchigen der Kultur* - am Beispiel Afrikas 2 SWS, Mo 17-19, GW 2, B 1580	Frau H. Ulfers
11-401		Mujer y sociedad en Chile 2 SWS, Do 15-17, B 1632	Frau Burgos-Becker (LB)
11-402		Projektevaluierender Spanischunterricht 4 SWS, Mo 15-18, B 1630	R. Kornberger (LB)

11-403	Projektmanagement in einem Entwicklungsland 2 SWS, Di 10-12, B 3900	B. Roy (LB)
11-404	Mexiko im 20. Jahrhundert 2 SWS, Do 13-15, B 1700	Frau D. Bechtloff (LB)
11-405	The Post-Cold War Era and Processes of Political Change in Africa, 2 SWS	T. Medhanie (LB)
11-406	Ewe-Sprachkurs: Grammatik- Übersetzungs- und Aussprachekurs, Übungen, II 2 SWS, Fr 16-18, B 1580	A. Apedjinou (LB)
10-	Einführung in die Sprache und Kultur der Ewe-Völker I, 2 SWS	A. Apedjinou (LB)
10-8031	Einführung in die kubanische Literatur und Gesellschaft der Gegenwart, 2 SWS	M. Franzbach
10-7024	Colonisation et décolonisation - l'exemple de l'Afrique "francophone", II, 4 SWS	Frau U. Ulferts
10-000	Africa in the post-cold war era: Problems and prospects, 2 SWS	T. Medhanie (LB)
12-335	Vereine in Deutschland. Zur Entstehung und historischen Entwicklung intermediärer Organisationen, 2 SWS	R. Bauer
12-335	"Jeder ist seines Glückes Schmied"? Glück, Zeit und Bildung, 3 SWS	J. Beck
8-540	Ökologie und Politik, 2 SWS, Di 15-17, GW I, B 1120	Frau R. Müller- Isenburg
8-549	Modernisierung und ihre Auswirkungen auf die Frauenbewegung am Beispiel Indiens, II, 2 SWS	Frau D. Das (LB)
8-561-1	Frauen und Umgang mit Macht 2 SWS, Mi 15-17, A 3570	Frau R. Baaba Folson
8-942	Staat und Gesellschaft im postkolonialen Afrika und die Rolle der NROn 2 SWS, Mo 13-15, B 2190	Frau M. v. Freyhold
8-943	Die Rolle der NROn in der Frauen- und der Ökologiebewegung Indiens II 2 SWS, Do 17-19, B 2190	Frau D. Das (LB)

Fachübergreifende Lehrveranstaltungen

8-803	Entwicklungstheorien (Aktuelle Theoriediskussion) 2 SWS, Mi 13-15, B 2860	J. Neelsen
8-823	Internationale Beziehungen: Institutionen - Regimes - Konfliktfelder 2 SWS, Do 8-10, B 1140	J. Neelsen
8-213	Methoden der außereuropäischen Geschichte 2 SWS, Mi 13-15, B 1170	W. Wagner
8-370	Bremen und der Überseehandel, Elemente eines neuen Stadtführers 2 SWS, Mo 15-17, B 1090	W. Wagner
8-371	Kolonien und Missionen -Plädoyer für eine profane Missionsgeschichte 2 SWS, Mi 15-17, B 1090	W. Wagner
8-830	Idonesisch für HistorikerInnen und PolitologInnen 2 SWS, Mi 12-13, Sprachlabor A 4610	W. Wagner
7-048	Neue Formen der Entwicklungshilfe in der EG, den USA und Japan 2 SWS, Mi 9-11, GW 1, B 2130	R. Kappel
2-731	Wasser in der sogenannten Dritten Welt 2 SWS, NW 2	W. Thiemann

Zeit- und Raumangaben entnehmen Sie bitte bei den Fachbereichen 2, 7, 8, 9 und 10. Die Änderungen/ Ergänzungen des Fachbereichs 11 werden am Informationsbrett des Aufbaustudiums GW2, B 2460-2440 veröffentlicht.

Small Enterprise Promotion and Training (SEPT)

11-407	Methods of data collection, analysis and forecasting of economic development and human resource development with special reference to the small enterprise sector 4 SWS, Mo 9-13, ZSP	R. Kappel
11-407/1	Methods of data collection, analysis and forecasting of economic development and human resource development with special reference to the small enterprise sector 4 SWS, Mo 14-17, ZSP	Tutor
11-408	Introduction into electronic data-processing 4 SWS, Di 9-13, GW 2 Labor	U. Ebeling
11-408/1	Introduction into electronic data-processing 4 SWS, Di 14-17, GW 2 Labor	U. Ebeling
11-409	Vocational training systems, programmes and projects 4 SWS, Mi 9-13, ZSP	U. Boehm
11-409/1	Vocational training systems, programmes and projects 4 SWS, Mi 14-17, ZSP	Tutor
11-410	Analysis of the economic policy framework for the development of the small enterprise sector 4 SWS, Do 9-13, ZSP	D. Hansohm
11-410/1	Analysis of the economic policy framework for the development of the small enterprise sector 4 SWS, Do 14-17, ZSP	Tutor
11-411	Programmes and prospects for small enterprise promotion in developing countries 4 SWS, Fr 9-13, ZSP	P. Hillen (LB)
11-411/1	Programmes and prospects for small enterprise promotion in developing countries 4 SWS, Fr 14-17, ZSP	Tutor

Die Veranstaltungen des SEPT finden (mit Ausnahme der von Uwe Ebeling) im Zentrum für Sozialpolitik, Am Barkhof, Parkallee 39, statt. Die Teilnahme an den SEPT-Veranstaltungen ist nur für SEPT-StudentInnen möglich.

Die am interdisziplinären Aufbaustudium "3. Welt" beteiligten HochschullehrerInnen und MitarbeiterInnen

	Raum	Ruf 218-
Professor Dr. Johannes Beck (FB 10)	GW 2, A2330	-3132
Professor Dr. Ullrich Boehm (FB 11)	GW 2, B 2450	-2172
Uwe Ebeling	GW 2, B 1650	-4513
Professor Dr. Martin Franzbach (FB 10) (Sprecher des Aufbaustudiums)	GW 2, A 4640	-3032
Frau Prof. Dr. Michaela v. Freyhold (FB 9)	GW 2, B 3470	-2188
Dr. Dirk Hansohm	GW 2, B 1650	-4513
Professor Dr. Detlef Gronwald (FB 11)	GW 2, B 3372	-2759
Professor Dr. Manfred Hinz (FB 6)	GW 2, B 3400	-2387
Frau Dr. Renate Müller-Isenburg (FB 9)	GW 2, B 3180	-3009
Dr. Robert Kappel (FB 11)	GW 2, B 2460	-2781
Professor Dr. John Neelsen	GW 2, A 3501	-2281
Professor Dr. Axel Sell (FB 7)	GW 2, B 3700	-2167
Professor Dr. Dieter Senghaas (FB 8)	GW 2, A 3501	-2281
Professor Dr. Wolfram Thiemann (FB 2)	GW 2, B 1230	-2371
Frau Hella Ulferts (FB 11)	GW 2, B 2440	-3426
Professor Dr. Wilfried Wagner (FB 8)	GW 2, A 4750	-3111
Professor Dr. Karl Wohlmuth (FB 7)	GW 2, A 3800	-3074

Außer den hier genannten HochschullehrerInnen und MitarbeiterInnen, die regelmäßig Veranstaltungen für das Aufbaustudium anbieten, sind weitere HochschullehrerInnen und Lehrbeauftragte beteiligt.

Wissenschaftliche MitarbeiterInnen

EBELING, Uwe, wissenschaftlicher Mitarbeiter,
GW 2, B 1650, Telefon 218-4513

HANSOHN, Dirk, Dr., wissenschaftlicher Mitarbeiter,
Inselstr. 47, 2800 Bremen 1, Telefon 49 04 02, GW 2, B 1650, Telefon 218-4513

KAPPEL, Robert, Dr. rer. pol., wissenschaftlicher Mitarbeiter,
Auf der Wachsbleiche 44, 2800 Bremen 33, Telefon 23 01 75, GW 2, B 2460, Telefon 218-2781

ULFERTS, Hella, Studienrätin, wissenschaftliche Mitarbeiterin,
Lausanner Str. 60, 2800 Bremen 41, Telefon 40 22 34, GW 2, B 2440, Telefon 218-3426

12.5 Graduiertenkollegs

Lehrveranstaltungen des Graduiertenkollegs "Lebenslauf und Sozialpolitik"

Doktorandenkolloquium Kollegraum, Rembertiring 29, Di 10 Uhr	Karl F. Schumann
WordPerfect 5.1 Kollegraum, Rembertiring 29, Do n.V.	N.N.

Lehrveranstaltungen des Graduiertenkollegs "Raumorientierung und Handlungsorganisation Autonomer Systeme"

Doktorandenstudium

FB 3:

VAK 3-911	Kolloquium "Raumorientierung und Handlungsorganisation Autonomer Systeme" K 2 SWS, Mo 17-19 Uhr, Kl. Hörsaal	B. Krieg-Brückner
VAK 3-791	Verhaltenssteuerung instinktbasierter Roboter S 2 SWS, Fr 13-15 Uhr, MZH 8090	B. Krieg-Brückner
VAK 3-	Einführung in die Künstliche Intelligenz K+P 4+2 SWS, Fr 10-12 Uhr, MZH	Ruqian Lu
VAK 3-	Wissensrepräsentation und Wissensakquisition S 2 SWS, MZH	Ruqian Ru

FB 2:

VAK 2-118	Neuroinformatik S 2 SWS, Di 16-18 Uhr, NW 2, A 4040	G. Manteuffel
VAK 2-	Neurobiologie II V 2 SWS, Do 16-18 Uhr, NW 2, B 1170	G. Manteuffel
VAK 2-116	Visuelle Verhaltenssteuerung bei Amphibien - Experiment und Modellierung S 2 SWS, Mi 10-12 Uhr, NW 2	G. Manteuffel G. Roth H. Schwegler
VAK 2-	Gehirnmotorik und Bewegung V 2 SWS, Di 10-12 Uhr, NW 2, A 4040	G. Roth U. Dicke

FB 1:

VAK 1-	Neuronale Netzwerke auf dem Computer V+P 2 SWS, Termin n.V., NW 1	R. Henkel (LB)
--------	--	----------------

Fachübergreifende Lehrveranstaltungen

VAK 1-	Seminar über Fragen der Theoretischen Neurophysik S 2 SWS, Mo 15-17 Uhr, NW 1	H. Schwegler H.-O. Carmesin
VAK 1-621	Neurophysik V 2 SWS, NW 1	H. Schwegler
FB 9:		
VAK 9-	Denken, Gedächtnis, Handeln V 2 SWS, Mo 11-13 Uhr, Sportturm, C 4180	M. Stadler
FB 4:		
VAK 4-	Handhabungstechnik II (Industrieroboter) V 2 SWS, Di 8.30-10 Uhr, FZB 0240	A. Visser
FB 3:		
VAK 3-	Adaptive Roboterkontrolle mit konnektionistischen Systemen S 2 SWS, Di 10-12 Uhr, MZH	M. Wischnewsky

Ergänzungen und Änderungen von Zeit- und Raumangaben entnehmen Sie bitte dem Veranstaltungsverzeichnis und dem Aushang der einzelnen Fachbereiche.

Lehrveranstaltungen des Graduiertenkollegs "Komplexe Dynamische Systeme"

Sprecher: Prof. Dr. Peter H. Richter

3-403	V+Ü	Stochastische Prozesse 3+1 SWS, Mo 15-17 Uhr, Do 13-15 Uhr	L. Arnold mit M. Gundlach
3-404	V+Ü	Symplektik-Einführung in die symplektische Geometrie 4+2 SWS, Mo 15-17 Uhr, Mi 15-17 Uhr	J. Gamst
1-613	V	Suche nach Integrabilität 2 SWS, Mo 13-15 Uhr, NW 1 / N 2420	C. Jung
3-414	V	Fraktale Geometrie II 4 SWS, Mi + Do 10-12 Uhr	H.-O. Peitgen G. Skordev
1-614	V+Ü	Numerik von chaotischen dynamischen Systemen 4+2 SWS, Di 15-17 Uhr, MZH Do 10-12 Uhr, NW 1 / N 2220	D. Saupe A. Wittek
1-674	V	Angewandte Optimierung und die Methoden der Lagrangeschen Multiplikatoren 2 SWS, Mi 10-12 Uhr, NW 1 / N 2420	R. Schlitzer
3-446	S	Doktorandenseminar des Graduiertenkollegs: Nichtlinearität und Klimadynamik 2 SWS, Mo 10-12 Uhr, NW 1 / N 2420	alle HL

12.6 Verschiedene Veranstaltungen

Theater der Versammlung

Bremer Versuchsbühne zwischen Bildung, Wissenschaft und Kunst

Künstlerische Leitung:	Jörg Holkenbrink
Dramaturgie:	Anne Kehl
Wissenschaftliche Leitung:	Prof. Dr. Johannes Beck
Training:	Marcello Monaco

Seit dem Sommersemester 1986 suchen Hochschulangehörige unterschiedlicher Fachrichtungen im **PROJEKT STUDENTENTHEATER** gemeinsam mit Theaterschaffenden nach neuen Formen der Theaterarbeit an Universitäten. Dabei geht es vorrangig nicht um die Inszenierung von spektakulären Einzelveranstaltungen. Vielmehr soll Raum geschaffen werden für die **Erkundung von produktiven Verbindungsmöglichkeiten zwischen wissenschaftlichem Studium, theaterpraktischen Experimenten und der öffentlichen Vermittlung der gewonnenen Erfahrungen**. Aus diesem Lern- und Arbeitszusammenhang ist inzwischen als Modellversuch das **THEATER DER VERSAMMLUNG** hervorgegangen, dessen einzelne Aktivitäten für Theaterbegeisterte auch außerhalb der Hochschule interessant sein könnten:

- Entwicklung und Realisierung von szenischen Projekten in Kooperation mit Seminaren aus verschiedenen Fachrichtungen und auch dem Wissenschaftlichen Institut für Schulpraxis
- Erarbeitung von produktionsorientierten Methoden im Umgang mit literarischen, politischen, psychologischen ... Texten (Inszenierungstypen, Dramaturgie) einschließlich experimenteller Formen der Theaterarbeit, die Raum, Bewegung, Zeitrhythmen, Klang als kompositorische Elemente benutzen
- Offene Werkstätten, in denen theaterpraktische Arbeitsergebnisse einer breiteren Öffentlichkeit zur Diskussion gestellt werden
- Regelmäßiges Körper- und Improvisationstraining
- Gesprächskreise zum Verhältnis von (Theater-) Kunst, Bildung und Wissenschaft
- Erkundung von Kooperationsmöglichkeiten mit der institutionalisierten/nicht-institutionalisierten Kunst- und Theaterszene
- Theaterreisen zu exemplarischen Inszenierungen, Festivals, Studienwochen und deren Vor- und Nachbereitung
- Begleitung von Unterrichtsvorhaben und Praktika mit theaterpraktischen Anteilen
- Erarbeitung von Ansätzen für den weiteren Ausbau qualifizierter theaterpraktischer Ausbildungsangebote in der Universität und auch am Wissenschaftlichen Institut für Schulpraxis

Die Versuchsbühne ist über das INSTITUT FÜR KULTURFORSCHUNG UND BILDUNG (FB 9) an die Universität Bremen angebunden.

Alle Neugierigen, die mehr über uns und unsere Pläne erfahren möchten, laden wir herzlich in unser kleines Büro ein (GW 2, A 2320, Tel.: 218-3132). Es ist montags von 16.30 bis 18.00 Uhr geöffnet. Neben der Tür befindet sich außerdem eine Pinnwand, die über aktuelle Treffs und Arbeitsvorhaben informiert. Ein Veranstaltungsverzeichnis ist in Vorbereitung.

– Theater-Initiativen –

★ "STUDENTENBÜHNE BREMEN" (Vormals "Theater machen")

- hat einen selbstentwickelten, spezifisch auf die Arbeit mit Laiendarsteller/innen zugeschnittenen Theateransatz (Konzeptpapiere können abgeholt werden)
- erarbeitet im Rahmen freier Assoziationen Stücke zu einem bestimmten Thema - oder bearbeitet und inszeniert literarische Texte mit einem den jeweiligen Zweck und Ort entsprechenden Inszenierungstyp (z.B. Bühnenstück, Performance, inszeniertes Fest et.c)

Sprechzeiten: Dienstag 17.00-18.00 Uhr, Foyer des Uni-Theaters

Kontakt: Franz Eggstein, Waterloostraße 45, 2800 Bremen 1, Tel.: 53 05 89
Roland Klahr, Sedanstraße 66, 2800 Bremen 1, Tel.: 53 03 88
David Milde, Getrudestraße 10/11, 2800 Bremen 1, Tel.: 70 55 31

★ "STUDIO FÜR MUSIK UND SPRACHE"

- Erarbeitung klassischer Musik und Sprechtheater (mit Aufführungen)

Kontakt: Inge Bombeck, Am Rüten 30 A, 2800 Bremen 33, Tel.: 25 65 22
Thomas Mittmann, Schweizer Straße 16, 2800 Bremen 1, Tel. 7 12 36
Raymund Heusch, Kurfürstenstraße 43 a, 2800 Bremen, Tel.: 44 38 12

UNI BIG BAND

Unsere Big Band ist eine Art Unicum an dieser Universität, da sie nirgendwo richtig verortet ist. Sie wurde durch das positive Engagement einer einzigen Person gegründet, die es äußerst ungewöhnlich fand, daß eine Uni wie Bremen keine Big Band besaß.

Motivation und Spielfreude waren und sind der Aufruf zu dieser Veranstaltung. Bei uns treffen sich StudentInnen aus allen Studiengängen, um gemeinsam Jazzmusik zu machen. Jede(r) trägt dabei ebenfalls Verantwortung für die gesamte Gruppe - wir sind eine Demokratische Big Band, in der jede(r) bei der Organisation mitarbeitet! Dies gewährleistet uns eine gewisse Unabhängigkeit, ein Zustand, der nicht verändert werden darf!!

Die Big Band der Universität Bremen gibt ein vorbildliches Beispiel für Studentische Selbstorganisation und -motivation innerhalb einer Bildungseinrichtung, an der Sachzwänge und Verschulung inzwischen zur Tagesordnung gehören.

Kontakt: Falko Puppe, Theodor-Körner-Str. 12, 2800 Bremen 1, Tel.: 0421 / 7 63 99

Namensregister

A

Abele-Oeschger, Doris 125
 Abraham, Winnie 27
 Achilles, Klaus 489
 Adler, Helmut 314
 Adolph, Gottfried 472, 482
 Alber, Erdmute 337, 342, 345
 Albers, Detlef 241, 271, 273, 275, 276, 280
 453
 Albers, Ilse
 Alheit, Peter 538, 542, 545
 Alsheimer, Rainer 354, 356, 357, 358
 Amendt, Gerhard 528, 531, 536
 Anheier, Walter 75, 95, 100, 101, 102, 104, 106
 Anker, Monika 133
 Apitzsch, Ursula 539
 Arndt, Fritz 74, 95, 99, 102, 104, 105
 Arnold, Ludwig 145, 146, 154, 156, 158, 562
 Arntz, Wolf 110, 122, 125, 126
 Artus, Hans-Gerd 435, 483, 485, 491, 510
 Aufschnaiter, v., Stefan 69, 70, 77, 500
 Augstein, Ernst 73, 77, 84, 89, 90, 202, 203
 Axhausen, Silke 443, 446, 448

B

Babendreier, Jürgen 36, 37
 Babucke, Petra 210
 Baer, Wolfgang 485, 486
 Bäuml, Christoph 29
 Bahrenberg, Gerhard 45, 240, 243
 Balcha, Tesfaye 477
 Balzer, Hanne 492
 Balzer, Wolfgang 53, 130, 137, 139, 142, 195, 204
 Bargmann, Elke 253, 257, 258
 Barrow, Logie 250, 263, 264, 381, 385, 408, 412
 Barslai, Benjamin 336, 340, 346
 Basar, Brenda 388, 405, 406, 407
 Bathmann, Ulrich 115, 125

Batschat, Hans 33
 Bauckhage, Klaus 175, 178, 183, 187
 Bauer, Lutz 483
 Bauer, Monika 133, 136
 Bauer, Rudolph 289, 497, 498, 528, 532, 533, 534, 536, 557
 Bauer, Thomas 460
 Baumann, Marcus 115, 125
 Baumgärtel, Frank 313, 320, 326, 329, 332
 Bechert, Johannes 347, 383, 385, 392, 394, 400, 401, 411, 412
 Beck, Johannes 312, 360, 499, 503, 510, 515, 517, 518, 557, 560, 563
 Beck, Marion 16
 Beck-Christensen, Astrid 34, 435
 Becker, Catharina 114
 Becker, Christian 452
 Becker, Gerhard 146, 150, 152
 Becker, Heinz 469
 Becker, Ulrike 388, 434, 506
 Becker-Schwarze, Kathrin 210
 Beer, Klaus 443, 446, 447, 450, 518, 549
 Behrens, Edith 485
 Behrens, Johann 304, 305, 442, 548
 Behrens, Renate 34, 189
 Behrens, Ulrich 133
 Behrens, v. d., Wilfried 33
 Behrmann, Jörg 465, 467
 Behrmann, Peter 114, 116
 Benecke, Wolfgang 75, 95, 100, 101
 Berger, Wolfgang 54, 189
 Bergmann, Klaus 32
 Berlitz-Schreiber, Jutta 481, 506
 Berndt, Jörg 26, 313, 319
 Beyersmann, Detmar 66, 118, 130, 135, 136, 138, 139, 140
 Beys, Martina 314, 333, 465
 Bibow, Walter 27
 Biesecker, Adelheid 224, 228, 234
 Biesold, Horst 252, 256, 262
 Billerbeck, Rudolf 279, 286, 292, 295, 299, 300, 301, 302, 303, 306, 307, 308, 339, 345

Binder, Josef	75, 95 , 100, 101	Boy, Peter	279, 285, 293, 296 , 298, 301, 303, 307, 308, 335, 360, 537, 548, 549
Bird, Katherine	296 , 305, 307	Braden, Heinrich	461, 462
Bischoff, Susanne	490	Brand, Annette	133, 135, 325
Bislich, Roland	95 , 99, 106, 182	Braun, Dietmar	296 , 301, 307
Biesold, Horst	459, 462, 469, 470	Braun, Harald	285, 435, 483 , 487, 491, 495
Bitomski, Peter	133	Braun, Wieland	133, 141
Blandow, Jürgen	289, 290, 498, 528 , 531, 533, 534, 536	Breckhoff, Werner	370 , 372, 373, 488, 523, 526
Blank, Ellen	483 , 485, 486, 488, 490, 491, 493	Bredtmann, Gisela	488
Blanke, Beate	490	Breiling, Matina	133, 135
Blanke, Doritta	29	Brenker, Dagmar	314
Blanke, Ims	114	Bresemann, Beatrix	26
Blecher, Michael	210	Breunig, Hans-Joachim	130 , 134, 136, 138, 140, 195
Bleck-Neuhaus, Jörn	77 , 81, 83, 86, 87	Breunig-Lyriti, Vassiliki	26, 33
Bleich, Harry	34, 173	Briefs, Ulrich	159 , 164
Bleil, Ulrich	53, 189, 192 , 200	Brinkmann, Erika	520
Block, Hartwig	486, 491	Brinksmeier, Ekkard	173 , 178 , 183, 186
Blohm, Dietmar	110 , 117, 119, 120	Britsch, Klaus	224 , 230, 234
Blossfeld, Hans-Peter	285, 286, 292, 293, 295 , 297, 299, 301, 303, 304, 306, 307, 309, 310	Brock, Adolf	46
Blume, Michael	496	Brockamp, Olaf	189 , 193, 194, 198
Bochmann, Frank	314 , 326	Brockmann, Anna-Dorothea	498, 528
Bockhorst, Bernd	442, 445	Brössler, Peter	161 , 166, 170
Bodden, Heinrich	69, 75, 95 , 99, 103	Brückmann-Knieriem, Asmut	253 , 256
Bödecker, Karin	488, 492, 525, 526	Brückner, Dorothea	114 , 121, 127
Boehm, Ulrich	61, 472 , 475, 559, 560	Brügelmann, Hans	519 , 521, 524
Boehme, Harald	149 , 151, 153, 508, 523	Brüggemann, Jürgen	34, 311
Boehnke, Heiner	388	Brüggemeier, Gert	56, 207 , 213, 216
Böllinger, Lorenz	207 , 217, 218, 292, 301, 305, 308	Bruns, Friedrich-Wilhelm	49, 159 , 164, 170 171, 479
Böning, Holger	388 , 398	Bubenic-Bauer, Iris	460, 513
Bönkost, Klaus-Jürgen	438 , 441, 442, 444, 445	Budach, Wolfgang	36
Börger, Dagmar	494, 495	Buddemeier, Heinz	361 , 363, 366
Bohn, Bernd	317	Bücking, Jens	114, 116
Bohnenkamp, Detlev	520	Büllesbach, Alfred	159 , 169
Boldt, Frank	540	Bürger, Peter	351, 359, 385 , 398, 399, 425, 426, 427
Bolte, Anne	464	Buhse, Thomas	133, 137, 139
Bombeck, Inge	564	Bullerdiek, Jörn	43, 110 , 119, 124, 125
Borchers, Brigitte	133, 137, 139	Bunke, Hermann	450
Bordowsky-Malitz, Margarete	46	Bunse-Gerstner, Angelika	146 , 151, 156
Bories-Sawalla, Helga	265, 388 , 425, 427	Burckhardt, Anneliese	30
Born, Claudia	481	Burrows, Philip	73, 77 , 84, 89, 90, 202, 203
Boseck, Siegfried	72, 77 , 84, 87, 94, 180, 181	Busch, Dieter	115, 122
Bothner, Paul	550	Busch, Dirk W.	490
Boulboulé, Guido	354, 355, 359, 361 , 363, 364	Busche, Klaus-Peter	39, 252 , 255, 550
		Butterwegge, Christoph	271 , 273, 276, 288, 289

C

Carmesin, Heinz Otto 85, 129, 562
 Cermak-Sassenrath, Ilse **483**, 487, 493
 Chaselon, Friedrich 320, 333
 Christ-Fiala, Agnes **266**, 268, 270
 Claassen, Heidrun 114
 Collet, Iren **244**, 245, 248
 Colneric, Ninon **210**
 Conert, Hans-Georg 61, 66, **271**, 273, 276
 Cordes, Hermann 107, **110**, 116, 121,
 122, 123, 124, 127
159
 Coy, Wolfgang
 Cyrus, Hannelore 218, 280, **284**,
 288, 546
 Czech-Schneider, Raphaela **252**, 254
 Czycholl, Gerd 70, **77**, 83, 84, 85, 86

D

Däubler, Wolfgang 66, **207**, 214, 216, 220
 Dahle, Wendula 359, **385**, 399, 401,
 408, 510
 Dahm, Michaela **389**
 Dahmke, Andreas **191**, 193, 195, 198
 Damel, Gerd 495, 496
 Damm, Reinhard 56, **207**, 213, 215, 216
 Daniliidis, Georgios 28, 59
 Danker-Hopfe, Heidi **114**, 121, 124, 125, 464
 Degner, Joachim 227
 Deitmer, Ludger 476
 Denneberg, Dieter **146**, 154, 156, 227, 234
 Derleder, Peter **207**, 213, 214, 216
 Dette, Christoph **252**, 260
 Deuchert, Michael **315**
 Deuse, Arno 467, 469
 Deutsch, Michael **146**, 154, 194
 Dicke, Ursula **114**, 124, 561
 Dickmann, Elisabeth **252**, 255, 263,
 355, 429
 Diehl, Horst 71, **77**, 83, 84, 86,
 87, 88, 93, 129
 Dießenbacher, Hartmut **528**
 Dietze, Lutz 459, 463, **499**, 514, 516
 Dimitriewa, Marina **266**, 268
 Ditt, Egon 36
 Döhner, Otto 335, **454**, 464, 471,
 498, 536, 537, 546
 26
 Dölle, Klaus 115, 119
 Döller, Gabriele **159**, 165, 168

Döring, Dirk 115, 120
 Dohr, Reinhard **362**, 368
 Dombrowski, Heinz-Dieter 82, **146**, 199
 Donat, Helmut **313**
 Donner, Barbara **191**, 195
 Dotzauer, Andreas 119, 124
 Drechsel, Reiner 153, **472**, 475,
 480, 482
 Drechsel, Wiltrud 498, **499**, 509, 524
 Drescher, Ewald **473**, 477, 479
 Dressel, Jochen 46
 Drewes, Frank **161**, 166
 Dreybrodt, Wolfgang 53, 66, 71, **77**, 81,
 83, 199
 Dreyer, Michael 495
 Dröge, Franz **353**, 356, 357, 358
 Dubbels, Rolf **114**, 124, 125
 Dubischar, Roland **207**, 213, 215,
 216, 297
 Duerr, Hans-Peter **353**, 355, 358
 Duwe, Gerd **361**, 364
 Dworatschek, Sebastian **224**, 231
 Dzikowski, Peter 496

E

Ebberfeld, Ingelore **530**, 532, 535
 Ebeling, Uwe 559, **560**
 Eberle, Andrea 114, 117
 Eberlein, Roswitha 452
 Ebert, Klaus 133
 Eberwein, Wilhelm 46
 Eckert, Annemarie 465
 Effinger, Herbert 279, 534, **540**,
 542, 545
 564
 Eggstein, Franz 114, 119, 125
 Ehlers, Christian **243**
 Ehlers, Jürgen **540**, 543
 Ehrenforth, Jörg 72, **78**
 Ehrenstein, v., Dieter 227, **455**, 459, 461, 512
 Ehrig, Heike **191**, 194, 197
 Ehrmann, Werner 263, **266**, 267, 273,
 274, 276, 383
 114, 117
 Eidtmann, Andreas 115, 122, 123
 Ekau, Werner 133, 142
 Ellerbrock, Heide **252**, 262, 548
 Ellerkamp, Marlene 66, **438**, 441, 444, 445
 Elsner, Gine **353**, 359, 383,
 385, 396, 399

Endruweit, Albrecht **337**, 339, 346
 Engelmänn, Jörn 133, 135
 Engler, Jens **149**
 Entrich, Hartmut 81, **110**, 123, 128, 142
 Erb, Ulrike **161**, 164
 Ernst, Hartmuth 114, 120
 Erzberger, Christian **296**, 301
 Essert, Hans-Jürgen 487
 Evered, Mark **161**, 165, 166, 170

F

Fachinger, Uwe 231, 548
 Fahrenholz, Werner 31
 Faist, Thomas **296**, 300, 548
 Faris, Kerime 315, 320
 Faßbender, Heike **149**
 Feest, Johannes **207**, 214, 217, 221
 Feldmann, Heinz 34, 145
 Feldmann, Raimund 133
 Fend, Mechthild 360, 365
 Feuser, Georg 435, **454**, 457, 458, 461, 462
 Fichtner, Dieter 469
 Fikus, Monika 489
 Filzen, Reinhard 480
 Fischer, Holger 133, 139
 Fischer, H. Wolfgang **146**, 153
 Fischer, Regina 227, 230
 Fischer, Wolfgang Christian 234, **437**, 438, 452
 Flato, Gunter 450, 451
 Flehmig, Inge 467
 Flemming, Burghard 193
 Flögel, Ulrich 133
 Flohr, Hans **110**, 117, 121, 125, 126, 319
 Flor, Renate **315**, 329
 Flügel, Gaby 114, 126
 Först, Claudia 133, 137
 Foitzik, Doris **354**
 Forytta, Claus 372, 488, **519**, 521, 523, 524, 525
 Fracella, Franko 114, 118
 Francke, Robert 65, **207**, 214, 215
 Franger, Gaby **337**, 342, 345
 Frank, Inge 16
 Franzbach, Martin 381, **385**, 431, 435, 557, 560
 Frede, Wolfgang 482
 Freese, Waltraud 468, **529**, 530, 537
 Freyhold, v., Michaela 241, 276, 281, **282**, 288, 290, 303, 557, 560

Friedrich, Jürgen 49, **159**, 169, 171
 Friese, Marianne **252**, 263, 293, 360, 443, 446, 537, 540, 545
 Fritzsche, Petra **210**
 Fröleke, Hartmut **437**, 438
 Fütterer, Dieter K. 53, 54, **190**, 198

G

Gabel, Detlef **130**, 136, 138, 140
 Gabele, Paul **499**, 505, 506
 Gässler, Gerhard **31**
 Gallas, Helga **385**, 398
 Gamst, Jens 81, **146**, 154, 199, 562
 Garbade, Klaus 133, 134, 142
 Gayke, Klaus 32
 Gebauer, Gerd 114, 118
 Gebhardt, Hartwig **388**
 Gehrig, Dieter 253, 256
 Geiss, Imanuel 60, **250**
 Genthner, Klaus 175, **178**, 181, 184, 186
 Gerds, Peter **473**, 476, 482
 Gerl, Herbert **538**, 541, 543, 546
 Gerlitz, Peter **336**, 340
 Gerstenberger, Heide **224**, 231, 281
 Geßmann, Sylvia 496
 Gessner, Volkmar **207**, 215, 220
 Gierschner, Brigitte 34, 69
 Glause, Paul **271**, 272
 Glinka, Maria 61
 Gniech, Gisla **313**, 319, 321, 332, 335
 296, 301
 Göckenjahn, Gerd 114, 116, 127
 Gödeke, Thomas 26
 Görge-Dey, Sabine 27
 Goerke, Rosemarie 66, **538**, 541, 543
 Görs, Dieter 470
 Götz, Wolfgang **388**
 Götze, Karl-Heinz 466
 Gorkisch, Klaus 492
 Gotter, Detlev **207**
 Gotthold, Jürgen 540, 543, 546
 Gottschalk, Felicitas 16
 Gottschalk, Jutta 33
 Gottwald, Sylke **315**, 326
 Grabitz, Hubert 114, 123, 128
 Graf, Ulrike **520**, 526
 Grafe-Gianti, Manuela **210**, 214
 Graue, Bettina **389**, 398
 Grauert, Wilfried

- Greger, Gottfried 178, 187
Greiser, Eberhard 147
Grenzdörffer, Klaus 224, 227, 228, 234
Greussing, Kurt Josef 336, 340, 341, 343, 344, 345
Grieme, Willi 451
Griesche, Heike 34, 189
Grille, Rolf 489
Grimme, L. Horst 110, 118, 140
Gronwald, Detlef 472, 473, 560
Grope, Norbert 133
Gropengießer, Reinhard 161
Grotheer, Antje 210, 218
Grub, Henning 210
Grützner, Friedhelm 501
Grunenberg, Antonia 271, 273, 276, 281, 544
Gültekin, Refik Adil 114
Gumprecht, Ralf 114
Guski, Elin 530, 535
Gutowski, Jürgen 71, 78, 83, 85, 86, 87
- H**
- Haase, Rita 114
Habel, Annegret 161
Haefner, Klaus 159, 171, 508, 556
Hägermann, Dieter 241, 250, 254, 257, 258, 260
Haeseler, v., Fritz 157
Häußermann, Hartmut 45, 246, 282, 291, 292, 303, 304, 309
Haferkorn, Hans-Jürgen 499
Hagedorn, Anne 28, 59
Hagemann, Ingrid 337, 347
Hagens, Brigitte 114, 120
Hahn, Manfred 250, 255, 261, 262
Haller, Frank 226
Hanefeld, Horst 244, 249
Hanisch-Appeldorn, Lucia 35
Hanses, Andreas 529, 530, 533
Hansohm, Dirk 559, 560
Harfst, Sven 133, 136
Harjes-Badawi, Erika 28, 59
Harig, Helmuth 60, 176, 178, 183, 184, 187
Hart, Dieter 56, 207, 214, 216
Hartwig, Andrea 133, 138, 139
Haupt, Heinz-Gerhard 48, 52, 250
Hayens, Egon 448
Hecht-El Menshawi, Beatrice 244, 246
Hechtenberg, Stefan 133, 136
Heeg, Franz Josef 173, 182, 183
Hegselmann, Rainer 311, 348, 350
Heide, Holger 224, 234
Heidegger, Gerald 473, 476
Heidemann, Eberhard 39, 552
Heidenberger, Kurt 224, 227, 232
Heiland, Hans-Günther 297
Heilmann, Marianne 31
Heim, Susanne 252, 263
Heinrichs, Helmut 208, 218
Heinsohn, Gunnar 528, 531
Heintze, Dieter 252, 255, 264
Heinz, Kathrin 14
Heinz, Walter R. 45, 50 51, 52, 312, 313, 319, 321, 324, 331, 472
Hellige, Hans-Dieter 97, 103
Hempel, Gotthilf 122, 123, 190
Hempel, Peter 520
Henning, H.-Jörg 147, 152, 312, 313, 320, 323, 324, 332, 333, 335
Henning, Joachim 525
Henning, Karl-E. 493
Hensel, Henning 337, 347
Hepsöyler, Ender 389
Hermann, Ingrid 337, 347
Hermann, Peter 530, 534, 535, 536
Hermann, Ulrich 256, 507, 511, 519, 522, 526
Hermes, Christel 362, 369
Herrlich, Horst 147, 150, 156, 157
Herterich, Klaus 54, 190, 193, 195, 196
Herzog, Lieselotte 455, 471
Hesel, Hartmut 484
Heseler, Heiner 45
Hesslinger, Daniela 115, 129, 133, 143, 188
Hensch, Raymund 564
Heydemann, Evelyne 389, 426, 428
Heyser, Wolfgang 26, 110, 116, 194
Hickel, Rudolf 224, 227, 232
Hielen, Brigitte 114, 120
Hildebrandt, Armin 118, 126, 128, 140
Hildebrandt, Eckart 49, 443, 444
Hildebrandt, Jörn 111
Hindersmann, Jutta 161, 167, 170
Hindrichs, Wolfgang 46, 538, 542, 544
Hinrichsen, Diederich 145, 147, 156, 182
Hinz, Manfred 208, 560
Hirsch, Bernd Emil 175, 178, 183, 184, 185, 186
Hobohm, Klaus 540, 543

Höller, Heinzpeter 161, 166, 169
 Hönisch, Ulf 161
 Höper, Frank 133, 135
 Hoerder, Dirk 250, 258, 259, 263, 265, 383, 385, 406, 409, 412
 28
 Hoffacker, Werner 297
 Hoffmann, Rainer 65, 66, 208
 Hoffmann, Reinhard
 Hoffmann, Rudolf-Eberhard 147, 154, 156
 Hofmann, Andrea 297
 Hohenspein, Karin 26
 Holderied, Barbara 389, 434
 Holkenbrink, Jörg 563
 Holl, Karl 250, 255, 257, 258, 262
 Holzapfel, Günther 328, 538, 542, 544, 545
 Homburg, Gerhard 393, 395, 454, 465, 467, 468, 469
 Hong, Hong 337, 347
 Honnens, Brigitte 297
 Hopfe-Minnemann, Sophie 453
 Hoppe, Manfred 472, 473, 477, 479
 Horneffer, Klaus 147, 150, 151, 155
 Hortmann, Michael 149, 164
 Hosenfeld, Elli 32
 Hubberten, Hans-W. 190, 197
 Hüttner, Manfred 224, 230, 231, 234
 Huffschild, Jörg 225, 232, 234
 Huisken, Freerk 435, 437, 443, 445, 446, 500, 504, 514, 516
 210
 Hummerich, Sabine 133, 138
 Hund, Heike 133, 138
 Hund, Rolf-Dieter 540, 543
 Hundrieser-Rohr, Ingrid 147, 151, 152
 Hutter, Jörg 297
 Hyams-Peter, Helge-Ulrike 472, 475, 480, 481

I

Isbrecht, Klaus 34, 69
 Isenbeck-Schröter, Margot 92, 191, 196, 197, 198
 Isenberg, Hans-Georg 46

J

Jacobs, Otmar 476
 Jacobsmühlen, zur, Heiner 495
 Jaeger, Hans-Wolf 42, 386
 Jaeger, Nils 107, 130, 135, 136, 137, 139, 140
 Jaeger, Ursula 452
 Jager, Andrea 34, 107
 Jahns, Hermann 465
 Jander, Lothar 280
 Jans, Arnold W. H. 130
 Jantzen, Wolfgang 454, 458, 461, 462, 468
 Jastorff, Bernd 130, 135, 137, 139, 140
 Jenzen, Uwe 447
 Jeschke-Behrend, Evelyn 123
 Jeske, Arnold 34, 145
 Jöhnk, Antje 35, 497
 Joerges, Christian 56, 208
 Jonas, Berthold 483, 490
 Jonker, Gerdim 337, 339, 345
 Jordan, Martin 114, 124
 Jørgensen, B. B. 53, 198
 Jüptner, Werner 73, 78, 84, 87, 93, 187
 501
 Jürgens, Eiko
 Jürgens-Kirchhoff, Annegret 361, 363, 364, 365
 Jürgensen, Frank 133, 134, 136, 138
 Jugert, Gerd 315
 Jung, Christof 78, 85, 562
 Jung, Reinhard 36
 Just, Eberhard 130, 141

K

Kähler, Wolf-Michael 39, 320, 551
 Kahmann, Annegret 266, 269
 Kaiser, Peter 133, 138
 Kalisch, Ines 210, 218
 Kalmbach, Peter 65, 225, 227, 230, 235
 Kammler, Eva-Marie 540, 545
 Kan, Arif 114, 126
 Kanzow, Eckhard 161, 169
 Kappel, Robert 233, 558, 559, 560
 Karg, Winfried 487
 Karmann, Elfriede 133, 135
 Karsten, Heike 114, 120
 Karsten, Ulrike 34, 206

- Kasten, Ursula 133
Kats, Wybren 471
Kattner, Gerhard 133, 137, 204
Kaufmann, Margrit **354**, 355
Keedy, J. Leslie **159**, 166, 167, 170
Kehl, Anne 563
Keil, Annelie 335, 360, 463, 507, 512, **528**, 531, 532, 533, 536

Kelb, Bernd **149**
Kelle, Bettina **315**
Kelle, Klaus-Udo **296**, 301
Kerkhoff, Ingrid **388**, 400
Kesper, Martin **244**, 245, 248
Kienzler, Reinhold 177, **178**, 180, 184
Kieselbach, Thomas **315**, 330, 331
Kinder, Hans-Peter 116, 145, **147**, 155, 157, 194

Kippenberg, Hans Gerhard 311, **336**, 339, 340, 343, 344, 347

Kirchner, Ulpt 133, 134
Kirschke, Heinz-Ullrich 39, 553
Kirst, Gunter-Otto **111**, 120, 123, 124, 125
Kissel, Wolfgang **266**, 269
Klaasen, Marianne 13, 28, 33
Klahr, Roland 564
Klau-Emken, Dieter 377, 496, **520**, 525
Klaus, H.-Gustav **386**, 409, 410
Klein, Eberhard 393, 400, 411, 420
Klein, Peter **530**, 532, 548
Kleinen, Günter 312, **370**, 373, 378, 510
Kleinmann, Markus **501**
Kleinschmidt, Anja **540**, 543
Klemd, Reiner **191**, 195, 198
Klenke, Dagmar 448
Klingenberg, Siri **315**
Kloft, Hans 240, **251**, 257, 258, 259

Knatz, Lothar **348**, 350, 351
Knauf, Diethelm **389**, 408, 413
Knaust, Manfred **530**, 536
Knieper, Rolf 26, 206, **208**, 214
Knitter, Gerd 133, 138
Knobeler, Markus 133, 134, 142
Knötzel, Jürgen **114**
Knoll, Gerhard **253**, 254, 355, 398

Knoop, Ute **361**, 372, 523, 525
Kobs, Michael **315**, 321
Koch, Dieter **337**, 340
Koch, Hans-Albrecht **250**, 260, 386, 398
Koch, Hans-Jürgen 34, 206

Koch, Sybille 40
Koch, Volker **297**, 448
Koch-Raphael, Erwin **370**, 375, 376
Köbsell, Swantje 461
Köck, Wolfgang **211**, 213
Köhler, Hartmut **114**, 116, 127
Kölling, Martin **191**, 197, 198
Körber, Klaus 279, 281, **539**, 542, 544, 545

Kohls, Susanne 14
Kohn, Edith **315**
Koopmann, Beatrix 114
Koopmann, Klaus **272**, 273, 280, 281
Kopfer, Herbert **225**, 232, 234
Kortum, Dieter 227
Kottmeier, Christoph 73, **78**, 84, 90, 203
Krämer-Badoni, Thomas 45, 248, **282**, 291
Krasnodebski, Zdzislaw **266**, 267, 268
Krause, Detlef 241, 286, 292, 293, **295**, 299, 303, 304, 306, 308, 339, 345

Krause, Gunther 53, **78**, 89, 125, 126, 129, 203

Krause, Ulrich **147**, 150, 157
Kreeb, Karl-Heinz **111**
Kreienhoop, Lutz 133, 135, 136
Kreowski, Hans-Jörg **159**, 166, 168, 170
Kretschmann, Rudolf **454**, 465, 466, 467, 468
Kretschmar, Susanne **266**, 269
Krettmann, Ulrike **279**
Kreutz, Gunter **370**, 373, 378
Kreye, Horst 360, 381, 383, **386**, 394, 395, 400, 401, 412

Krieg-Brückner, Bernd 57, 60, **160**, 170, 171, 561

Krieter, Manfred 93, **243**, 245, 247, 248, 249
Krogmann, Werner 383, **386**, 399, 400
Krüger, Holger 356, **361**, 366
Krüger, Marlis 14, 50, **282**, 285, 288, 289, 291, 299, 302, 306, 308

Krüger, Michael 223
Krüger-Müller, Helga 51, **472**, 478
Kruse, Peter **315**, 321, 323, 324, 327

Kubicek, Herbert **160**, 164, 165, 166, 168

Küch, Christiane 114, 116
Kück, Gerd-Rüdiger 27

- Kühne, Rolf 31
 Künzi, Klaus 73, **78**, 84, 89, 90, 202, 203
 Kuhlenskamp, Detlef 40, 498, **538**, 541, 543
 Kuhlmann, Petra 459, 512
 Kuhn, Hans-Martin 459
 Kuhnhardt, Angela 460, 463
 Kulawik, Kornelia 133
 Kulp, Hans- Gerhard 115, 121
 Kurth, Ina **148**, 153, 524
 Kurth, Ulrich 61, **336**, 339, 341, 343, 344, 346, 509
 Kusch, Dirk 133, 135
 Kuss, Hans-Joachim **190**, 193, 196, 197, 199
 Kuster-Wendenburg, Elisabeth **191**, 197
 Kutscher, Joachim 462
 Kutsupis, Sigrid 34, 382
- L**
- Labouvie, Hildegard 315
 Ladeur, Karl-Heinz **208**
 Lamber, Ryszard 133, 137
 Lampe, Albrecht **530**, 534
 Landmesser, Holger 133, 134
 Lange, Christoph **225**, 227, 228, 230
 Lange, Hellmuth 49, **80**, 82, 128, 143, 171, 287, 289
 Langnickel, Gerd 28
 Laur, Rainer 69, 75, **95**, 98, 100, 102, 106
 Lautmann, Rüdiger 218, 220, 241, 286, 291, 292, **295**, 297, 299, 300, 301, 305, 306, 308, 328, 547
 Ledergerber, Brigitte 449
 Leibfried, Stephan 48, 52, **528**, 532, 534, 548
 Leibfritz, Dieter 86, 88, **131**, 135, 138, 140, 141
 Leisering, Lutz 291, **296**, 304, 309, 548
 Leithäuser, Gerhard **225**, 230, 231
 Leithäuser, Thomas 61, **313**, 321, 322, 323, 329
 Lembke, Peter 54
 Lemke, Peter **78**, 84, 89, 90, 202, 203
- Lemmermann, Heinz **370**
 Lemper, Alfons **225**, 227, 233, 235
 Lenzen, Richard 332, 453
 Leuschner, Gudrun 467
 Lichtenberg, Hagen 60, **208**, 214, 218, 221
 Liebe-Harkort, Klaus 61, 381, 383, **386**, 403, 404
 Lieber, Maria 426
 Lieberg, Andreas **370**, 374, 375, 379
 Liedtke, Joachim 392, 393, 397, 400, 413
 Lindenau, Volkmar **148**, 151, 153, 156
 Lindner-Achenbach, Susanne 467
 Littek, Wolfgang **473**, 478, 479, 480
 Lochte, Karin 115, 125
 Löchel, Elfriede **315**, 333
 Lödige-Röhrs, Magdalena 507, **529**
 Lörcher, Brigitte 491
 Logemann, Hartmut **149**, 156
 Lohmann, Ruth 133
 Lohmann, Ulla **317**
 Lork, Andre 133, 138
 Lork, Enno 133, 138
 Lott, Jürgen **336**, 340, 341, 344, 346, 347, 504, 516
 Luchesi, Brigitte **336**, 340, 346
 Ludwig, Karl-Heinz **250**, 257, 258, 260
 Ludyk, Günter 74, **96**, 101, 103
 Lück, Manfred 30
 Lüddecke, Günther 480
 Lüdemann, Christian 286, 292, **298**, 299, 302, 306, 308
 Lüderwald, Andreas **370**
 Luger, Peter **191**, 196, 197
 Lund, Kirsten **315**
 Luthe, Detlef **529**, 530, 534
- M**
- Maaßen, Dieter **131**, 136, 143
 Machtan, Lothar **251**, 254, 257, 261, 264, 293, 359
 Mackensen, Andreas 191, 194
 Mader, Wilhelm 498, 536 **538**, 546
 Mårtensson, Bengt **149**
 Mävers, Hella **370**, 379
 Mävers, Klaus **370**
 Mahltig, Gerhard 442, 445
 Mainz, Rolf **337**, 347

Namensregister

- Nake, Frieder **160, 164, 165, 166, 168, 170**
- Navarro, José M. **61, 381, 383, 386, 393, 394, 400, 406, 425, 430, 431**
- Neddermeyer, Heike **16**
- Neelsen, John **277, 281, 286, 290, 291, 292, 295, 299, 300, 302, 303, 306, 308, 558, 560**
- Nehrkorn, Alexander **111, 117, 187**
- Nelles, Ursula **208, 213, 215**
- Nerge, Sonja **284**
- Nettmann, Hans-Konrad **114, 120, 127**
- Neudorf, Bernd **133, 139**
- Neueroth, Martina **26**
- Neumann, Frank **46, 275, 276**
- Niedderer, Hans **70, 79, 82, 91, 500, 509**
- Nieder, Peter **223, 225, 232, 234**
- Niendorf, Thoralf **133**
- Noack, Cornelius **70, 79, 81, 83, 84, 85**
- Noé, Sybille **191, 197, 198**
- Norris, David **133, 140**
- Nowak, Frank **244, 246**
- Nutbohm, Hans-Walter **361**
- O**
- Oberliesen, Rolf **437, 443, 446, 447, 448, 549**
- Odendahl, Karl **28**
- Oeljeklaus, Eberhard **98, 145, 148, 153**
- Oeltjen, Wiebke **161, 164**
- Oer, Stefan **468, 530, 533, 537**
- Oeschger, Rolf **114, 122, 126, 128**
- Offe, Claus **48, 271, 279, 282, 295**
- Offe, Sabine **336, 340, 343, 345**
- Offermann, Werner **133, 135**
- Ohrmann, Raymund **316, 323**
- Olbers, Dirk Jürgen **54, 73, 79, 84, 89, 90, 202, 203**
- Olesch, Martin **60, 190, 193, 196, 197, 198**
- Orendi, Günter **469**
- Ortmann, Hedwig **65, 435, 473, 481, 482, 507**
- Osius, Gerhard **145, 148, 154, 156, 157**
- Ostendorf, Jens-Peter **371, 374, 375, 376**
- Osterland, Martin **45, 282, 285, 286, 287, 289, 300, 303, 306, 307**
- Ostner, Ilona **47, 48, 51, 55, 279, 292, 293, 295, 303, 305, 308, 335, 342, 345, 346, 359, 360, 537, 547, 548, 549**
- P**
- Paas, Heino **33**
- Pätzold, Jürgen **191, 194, 195**
- Pahnke, Donate **337**
- Papke, Marianne **484, 485, 491**
- Parten-Bruns, Christina **494**
- Passe-Tietjen, Helmut **482**
- Pasternack, Gerhard **66, 348, 350, 351, 381, 387**
- Paul, Lothar **352, 387, 394, 396, 400, 510**
- Paul, Michael **133**
- Pauly, Daniel **111**
- Pavlekovic, Boris **316, 321**
- Pechtl, Annemarie **539, 543**
- Peitgen, Heinz-Otto **145, 148, 155, 157, 562**
- Peschek-Schröder, Max **167**
- Peter, Gaby **211**
- Peter, Lothar **61, 282**
- Petermann, Franz **313, 325, 327, 465**
- Petermann, Ulrike **316, 334, 470**
- Peters, Roswitha **539**
- Petersen, Willi **482**
- Petrat, Gerhard **387, 500**
- Petrowski, Werner **284**
- Pfaff, Sabine **316**
- Pfau-Effinger, Birgit **286, 292, 300, 303**
- Pfeiffer, Karlheinz **112**
- Pflüger, Jörg-Martin **160, 164, 167**
- Pixa-Kettner, Ursula **454**
- Plath, Peter Jörg **131, 134, 136, 137, 139, 140**
- Pliske, Anja **316, 466**
- Plump, Detlef **161, 167**
- Pöschke, Anette **316**
- Pohl, Johannes **211**
- Pohlman, Jörg **244**
- Polzin, Manfred **372, 488, 490, 519, 523, 525**
- Pochciol, Ralf **520, 525**
- Popovic, Dobrivoje **74, 96, 136**

- Porst, Hans-Eberhard 60, **148**, 154, 157
 Pouradier Duteil, Françoise 383, **387**, 393, 394, 426
 Preuß, Otmar 35, 347, 356, 497, 498, **499**, 504, 505, 511
 Preuss, Ulrich-K. **208**, 213, 279
 Preuss, Volker 27
 Preuß-Kippenberg, Ingrid 35, 61, 497
 Priebs, Axel **244**, 245
 Probst, Lothar **389**
 Prunk, Olga 280, 288, 540, 546
 Puppe, Falko 564
 Puscher, Regina **149**, 153
- Q**
- Quensel, Stephan 218, 240, **282**, 534
 Quinteros-Yanez, Luis 217
- R**
- Raab, Stefan 290, 465, **529**, 530, 533, 537
 Rábiger, Norbert 177, **178**, 185, 187
 Rahmel, Ulf 114, 120, 128
 Ramm, Elke **389**
 Raters, Ernst 40
 Rath, Hans-Josef 174, **179**, 181
 Rauner, Felix **473**, 476, 477, 482
 Raviv, Osnat 133, 136
 Reby, Catherine **389**, 427, 428
 Rech, Manfred **251**, 254, 259
 Reese, Thorsten 133
 Rehnert, Martina 27
 Reich, Norbert **208**, 214, 216, 220
 Reichel-Kaczynski, Gabriele **316**, 326, 327
 Reichelt, Helmut 241, **282**, 284, 288, 291, 300, 302, 307, 308
 Reichmann-Rohr, Erwin 458
 Reick, Inge 26, 29
 Reinarz, Anne 467
 Reincke, Wilhelm **454**, 470, 471
 Reinhold, Karl-Leonhard 29
- Reinke, Ellen **313**, 326, 327, 332, 333, 334, 467
 Reiske, Bernd **112**, 118, 139, 140
 Reuter, Helmut **316**, 324, 334
 Richard, Jörg **353**, 356, 357, 358
 Richter, Carolin **211**, 217
 Richter, Dieter 311, 312, **353**, 355, 358, 387, 397, 398
 Richter, Peter H. 57, 69, 70, **79**, 82, 83, 85, 145, 200
 Richter, Sigrun **520**, 521
 Richter-Landsberg, Christiane **112**, 118
 Ricker, Kirsten **389**
 Rieger, Eva 311, **370**, 372, 373, 378
 Riekens, Reinhard **131**, 141, 142
 Rieß, Michael 114
 Rippe, Volkhard 114, 119, 125
 Rissmann, Marion 465, 467
 Rinken, Alfred **208**, 213, 217
 Rößen, Peter 133, 134, 136, 138
 Rödiger, Karl-Heinz **160**, 165, 168, 170
 Röhlike, Gerd **540**, 544, 545
 Rösenthaller, G. Volker 65, **131**, 134, 135, 138, 140, 195
 Roeseler, Sybille **211**
 Rössler, Horst **389**
 Roether, Wolfgang 73, **79**, 84, 88, 90, 94, 134, 194, 202, 203
 Rohr, Barbara 50, 280, 288, **455**, 459, 460, 461, 512, 513, 546, 547
 Rohr, v., Hans-Gottfried **243**
 Rohwer, Götz 293, **298**, 304, 310
 Roos, Paul 128, **148**, 152, 153, 165, 123
 Rose, Roland **284**
 Rosenbrock, Rolf Dietrich 57, 85, 88, **112**, 117, 121, 124, 561
 Roth, Gerhard 364, **499**, 511, 513, 395, **455**, 465, 466, 479, 557
 Roth, Leo 76, **96**, 99, 103, 104
 Rothweiler, Monika **389**, 432, 433
 Roy, Bibhuti 114, 126
 Roy, Sarbesh Chandra 114, 141
 Rubio-Saez, José 28, 59
 Rüggeberg, Hermann **209**, 215, 216, 220
 Ruf, Andrea 34, 173
 Ruhberg, Hartmut 72, **79**, 82, 83, 86, 199
 Rust, Ursula **266**, 288, 356
 Ruthke, Herbert
 Ryder, Peter
 Rzepa, Joanna

S

- Sachse, Burkhardt **253, 256**
 Sackmann, Richard **287, 298, 307**
 Saint-Paul, Ulrich **112, 122, 123**
 Samsel, Walter **486, 487**
 Sander, Jürgen **211**
 Sandkühler, Hans-Jörg **44, 348, 349, 350, 351**
 Sauermann, Antonia **539**
 Schäfer, Dietmar **85, 149, 155, 562**
 Saube-Thies, Wolfgang **114, 118**
 Saurien, Detlef **284, 285, 287, 306, 309**
 Sautermeister, Gerd **257, 387, 396, 397, 399**
 Schaefer, Heinz **223, 225, 230**
 Schäfer, Rüdiger **92, 148, 155, 156, 158**
 Schäfer, Thorsten **133**
 Schäfer, Walter **115**
 Schäuble, Gerhard **286, 297, 300, 306**
 Scharek, Renate **115, 125**
 Schauz, Karl **112, 117, 120**
 Scheck, Guy **481, 506**
 Scheele, Klaus **483, 489, 492**
 Scheer, Jens **72, 79, 83, 84, 87, 92, 93, 140**
 Schefold, Dian **209, 214, 215**
 Scheld, Stefan **337, 342**
 Schelz-Brandenburg, Till **253, 262**
 Schenk, Irmbert **356, 358, 361, 366, 369, 401, 429**
 Schepers, Ewald **478**
 Scherer, Brigitte **316, 321**
 Scherner, Erwin **115, 122**
 Schetsche, Michael **220, 286, 298, 299, 305, 306**
 Schettkat, Ronald **226**
 Schewe, Susanne **28**
 Schiff, Bernhard **500**
 Schikora, Hans-Bert **114, 120**
 Schikowsky, Peter **496**
 Schindler Karin **390**
 Schindler, Manfred **98, 103, 149**
 Schirmer, Michael **114, 117, 122, 128**
 Schlausch, Reiner **477**
 Schlitzer, Reiner **79, 90, 203, 562**
 Schliwa, Werner **112, 123, 128**
 Schloot, Werner **43, 112, 119, 124, 125**
 Schlott, Wolfgang **266, 269**
 Schlüter-Guschmann, Anne **34, 223**
 Schlutz, Erhard **498, 538, 541, 542**
 Schmäh, Winfried **47, 225**
 Schmacke, Norbert **530, 533**
 Schmidt, Andrea **114, 121, 124**
 Schmidt, Bernhard **476, 479**
 Schmidt, Eike **56, 209, 214, 215**
 Schmidt, Gerriet **488**
 Schmidt, Jörg **241, 251, 256, 260, 500, 519, 522**
 Schmidt, Renate **520**
 Schminck-Gustavus, Christoph Ulrich **209, 213, 214, 218**
 Schmitt, Rudolf **498, 519, 524, 526**
 Schmitt, Susanne **114**
 Schmitz-Feuerhake, Ingrid **80, 84, 87, 92, 93, 94, 117**
 Schneider, Ralf **191, 193**
 Schneider von der Fecht, Gerhard **133**
 Schnitter, Hannelore **448**
 Schnorrenberg, Uwe **227**
 Schodde, Klaus **26**
 Schöck-Quinteros-Yanez, Eva **253, 255**
 Schöne, Armin **173, 174, 179, 183, 186**
 Schönfeld, Kirsten **114, 116**
 Schoenke, Eva **388, 395, 401**
 Schönwälder, Hans-Georg **153, 396, 498, 500, 508, 511, 513, 523**
 Schöps, Walburga **16**
 Schöttgen, Marion **26**
 Scholz, Dieter **463**
 Scholz, Ilse **382**
 Schorcht, Susanne **114**
 Schormann, Ruth **244, 245**
 Schorn, Ariane **316, 321**
 Schraven, Martin **348**
 Schreiber, Michael **115, 119**
 Schrems, Otto **129, 137, 204**
 Schröder, Almuth **437, 451, 452**
 Schröder, Christoph **390**
 Schröder, Dirk **530, 534**
 Schröder, Doerthe **33, 34, 382**
 Schröder, Hans J. **390, 399**
 Schröder, Renate **28, 59**
 Schroer, Wolfram **60, 87, 131, 134, 136, 138, 140**
 Schüle, Klaus **390, 427**
 Schürmann, Volker **340, 344, 345, 348, 351**
 Schürz, Manfred **46**
 Schütte, Melanie **448**
 Schulke, Hans-Jürgen **484**
 Schulte, Werner **297, 551, 552**

Schultz, Johannes	266 , 269, 270	Sonntag, Ralf	114
Schultze, Joachim	484 , 485, 486, 492	Spieß, Iris	133, 134, 142
Schultze-Gisevius, Christiane	453	Spieß, Manfred	337 , 341, 342, 346, 509
Schulz, Gerhard	34, 311	Spiess, Volkhard	53, 192 , 200
Schulz, Heide	253	Spillner, Andreas	161 , 167, 168
Schulz, Heinz-Dieter	189, 190 , 193, 196, 199, 476	Spitzley, Helmut	438 , 442, 444, 446, 447, 448
Schulz, Hermann	336 , 339, 341, 343, 344	Stade, Claudia	317
Schulz, Horst	53, 55	Stadler, Michael	57, 66, 311, 312, 313 , 319, 321, 334, 335, 562
Schulz, Sun-Ok	316	Stäblein, Gerhard	192 , 243, 247, 248, 249
Schulz, Susanne	133, 137, 139	Städtke, Klaus	241, 266 , 267, 268
Schulz-Baldes, Meinhard	112 , 125, 129, 137, 204	Stahl, Burghart	471
Schulz-Eckloff, Günter	101, 131 , 136, 139, 140	Stark, Johannes	133
Schumann, Karl-F.	51, 55, 209 , 217, 383, 561	Staude, Wilfried	60,71, 80 , 83, 86, 87, 92, 93, 94, 98, 140
Schwarzwälder, Herbert	251	Stefanski, Valentine, M.	390
Schwedes, Hannelore	70, 80 , 91, 500, 507, 509, 512, 519, 522, 523, 526	Stehl, Thomas	387 , 392, 393, 394, 425, 426, 429
Schwegler, Helmut	57, 70, 80 , 83, 84, 85, 86, 88, 561, 562	Steiger, Otto	226 , 233, 234, 235
Schweitzer-Stenner, Reinhard	80 , 83, 84, 86, 87, 88	Steimer, Hans-G.	390
Schwiering, Dieter	225 , 227, 233	Stein, Joachim	482
Schwill, Wolf-Dietrich	39, 182 , 556	Stein, Rudolf	314 , 335
Scotti-Rosin, Michael	388 , 426, 431	Stein, Rüdiger	190 , 194
Sczesny-Freudel, Annerose	452	Steinberg, Hans-Josef	251 , 255, 261, 262
Sebastian, Kathrin	453	Steinforth, Harm	361 , 369, 390, 505
Seegers, Birgit	449, 450	Steinmüller, Wilhelm	160 , 164, 167, 169, 170
Seehafer, Wilfried	211	Stelljes, Helmut	520 , 525
Seifert, Frank	133, 138	Stemme, Fritz	500
Sell, Axel	60, 226 , 227, 230, 231, 235, 560	Sterzik, Jürgen	34, 240
Senghaas, Dieter	65, 560	Stöckl, Markus	501
Senghaas-Knobloch, Eva	49, 275, 296 , 438 , 441, 442, 444	Stöckler, Manfred	92, 348 , 349, 351, 352
Sepold, Gerd	93, 176, 179 , 184, 187	Stöver, Heino	290, 530 , 531, 535
Shams, Rasul	226 , 233	Stohrer, Wolf-Dieter	132 , 136, 138, 141
Siedenburg, Jörg	161 , 165, 166, 170	Stollmann, Rainer	354 , 357
Siegert, Wolf	80	Strahl, Monika	461
Siemer, Frank	114, 120	Straka, Gerald A.	233, 498, 500 , 505, 515, 536, 546
Sieveking, Klaus	209 , 220	Streckert, Lise-Lotte	387
Silber, Dieter Hans	69, 75, 96 , 99, 100, 101	Streubel, Wolfgang	28, 59
Simhan, Krishna	72, 80 , 84, 90, 93, 94, 99	Ströver, Frauke	317 , 323
Simon, Marc	114, 116	Strotmann, Angelika	337 , 340, 344
Slawatycka, Felicja	267 , 270	Strüber, Daniel	317 , 321
Smetacek, Viktor	53, 113 , 122, 125, 126	Strümpfer, Helmut	244 , 247, 521
Smith, Lesly-Jane	211 , 220, 221	Struve, Daria	133, 134
Sommer, Imke	211 , 218	Stuby, Gerhard	209 , 213, 216, 217
Sommer, Karl-Ludwig	272 , 277	Sudardjono, Rimma	267 , 270
		Szankay, Zoltan	284 , 285, 293, 306

T

Tänzer, Uwe **317**
 Tanner, Hans-Werner **317, 321**
 Tatur, Melanie **296**
 Taubmann, Wolfgang **45, 243**
 Teubner, Gunther **209**
 Theede, Hans **113, 122, 125, 126, 128, 468**
 Thiel, Marlies **96, 100, 103, 104**
 Thiele, Georg **484, 488, 492, 525**
 Thiele, Monika **93, 132, 137, 139, 140, 143, 558, 560**
 Thiemann, Wolfram **34, 240**
 Thoele, Jörg-Olaf **279, 281, 498, 538, 542, 544, 545**
 Thomssen, Wilke **209, 213, 214, 218**
 Thoss, Peter **28**
 Tiefensee, Hans-Joachim **451, 452**
 Tiemann, Wiebke **317, 323**
 Tiesler, Gerhard **317, 322**
 Tietel, Erhard **26, 145, 149**
 Timm, Jürgen **209, 215, 216, 220, 221**
 Tonner, Klaus **244, 248**
 Trampe, Walter **267, 269**
 Trepper, Hartmute **133, 142**
 Trump, Karl **540, 542**
 Tutschner, Roland

U

Ubbelohde, Reiner **446, 498, 500, 502, 503, 504, 511, 515**
 Ulferts, Hella **356, 359, 427, 556, 557, 560**
 Ulrich, Joachim **33, 179, 183, 188**
 Umann, Dunja **317**
 Ungerer, Dietrich **443, 446, 483, 487, 488, 489, 517**

V

Vagts, Irene **114, 116, 127**
 Vallbracht, Angelika **113, 117, 119, 124**
 Vega-Anjel, Nicolas **390, 431, 432**
 Vespermann, Silvia **530, 533**
 Vetter, Günter **314, 321, 324, 334, 501, 505, 516**
 Vicker, Michael Gordon **93, 113, 118, 119**

Vielhaben, Thomas **133, 136**
 Villingner, Heinrich **53, 192, 193, 197, 198, 199, 200, 201**
 Vinnai, Gerhard **314, 322, 501**
 Visser, Andreas **57, 173, 179, 180, 183, 185, 186, 562**
 Voermanek, Erik **30**
 Voges, Wolfgang **297, 305, 335, 481, 530, 533, 549**
 Vogt, Rolf **311, 314, 325, 328, 329, 334**
 Vogt-Hillmann, Manfred **317, 327**
 Voigt, Bodo **231, 473, 475, 477**
 Voigt, Wilfried **539**
 Voigt-Sasse, Gitta **475, 478**
 Voland, Rainer **448**
 Volmerg, Birgit **312, 314, 330, 332**
 Vosseberg, Karin **161, 167, 170**

W

Wacks, Claudia **133**
 Wagner, Karl-Heinz **383, 387, 392, 393, 394, 395, 400, 406, 410**
 Wagner, Wilfried **252, 255, 256, 264, 271, 281, 558, 560, 390**
 Wahrig-Burfeind, Renate **45, 209, 213, 220**
 Wahsner, Roderich **16**
 Waliczek, Gunda **284, 285, 289, 307, 309, 341, 345**
 Wallisch-Prinz, Bärbel **60, 113, 121, 123, 124, 125, 127, 464**
 Walter, Hubert **293, 353, 355, 358, 387, 425, 427**
 Waltz, Matthias **289, 290, 355, 498, 529, 533, 534, 535, 536, 537, 546**
 Wambach, Manfred **465**
 Wambach, Max **81, 132, 134, 137, 139, 142, 143, 181, 195**
 Wanczek, Karl-Peter **149**
 Wang, Kang **114, 120, 123**
 Wanzek, Michael **34, 435**
 Warncke, Ernst-August **114, 116**
 Warner, Jürgen **31**
 Warnken, Nina **317, 326, 327**
 Warrlich, Christian **74, 96, 102, 104, 105**
 Wasiljeff, Alexander **390, 427, 428**
 Watkinson-Zalka, Rose

- Watson, Ian **390**, 410, 412, 416, 420, 423
- Weber, Johannes **388**
- Weber, Jürgen **114**, 119, 124
- Weber, Winfried **540**, 544
- Weber v. Scheidt, Heiko **487**, 494
- Weck, Manfred **390**, 393, 397, 400, 401
- Wefer, Gerold 53, 54, **190**, 193, 195, 196, 199
- Wege, Carl **391**
- Wegner-Brandt, Elke **212**
- Weichler, Renate 39
- Weidemann, Gerhard **107**, **113**, 116, 117, 122, 123, 124, 127
- Weinmann-Kreeb, Rosemarie **114**, 117, 121
- Welzel, Tillmann **212**
- Wendeler, Lutz 463
- Wendt, Karin 114, 121, 125, 127
- Wetzel, Gertraude **317**, 325
- Weymann, Ansgar 50, 51, 241, 292, **296**, 297, 302, 305
- Weymann, Verena **298**
- Wiczorek, Bernd 493
- Wiechmann, Ingrid 114, 121, 125, 127
- Wieczoreck-Abeke, Hilke 14, **212**
- Wiedebusch, Silvia **317**, 333
- Wiegand, Simone 133, 134, 136, 138
- Wiencke, Christian **113**, 116, 125
- Wiese, Horst 292, 358
- Wießner, Reinhard **243**, 245, 247, 248
- Wietschorke, Georg 115, 116
- Wiggers, Wolfgang 114
- Wildgen, Wolfgang 349, 351, 381, 383, **387**, 392, 394, 400, 401, 411, 412, 426
- Wilckhaus, Friedrich **501**
- Wilkening, Rüdiger **391**, 397, 399
- Willems, Helmut 53, 55, 189, **190**, 193, 198, 199
- Willers, Anton-Günther **244**, 249
- Wilms, Reinhard **253**, 261
- Windsberger, Claudia 133, 135
- Wingens, Matthias 286, **298**, 302, 310
- Winter, Andrew **391**, 414, 415, 418, 419, 423
- Winter, Gerd **210**, 216, 217, 221
- Winter, Ursula **114**, 120, 123, 125
- Winter von Gregory, Witha **530**, 535
- Wirth, Margaret **271**, 273, 274, 277
- Wischnewsky, Manfred B. 57, 145, **149**, 154, 155, 157, 562
- Witte, Harald **113**, 120, 123, 124
- Wittig, Immo **298**
- Wittkowsky, Alexander 103, 176, **179**, 186
- Wittwer, Wolfgang **539**
- Woehrlé, Dieter **132**, 135, 136, 139
- Woest, Volker 133, 141
- Wohlmut, Karl **226**, 233, 235, 560
- Wohlmann, Andreas 114, 120
- Wolf, Burghard **161**
- Wolff, Matthias 115, 122, 123
- Wollenberg, Jörg 424, 428, **539**, 541, 542, 546
- Wolter, Gerd **371**, 379
- Worms, Ulrich 494, 495
- Wullimann, Mario 114, 121
- Z**
- Zacharias, Gerhard **284**, 306
- Zahlten, Cornelia **149**, 157
- Zander, Wilfried 495
- Zarsteck, Ralf **244**, 246, 249
- Zhao, Jun **149**
- Ziebarth, Ursula 61, **391**, 434
- Ziechmann, Jürgen **500**, 514, 519, 526
- Zimmermann, Renate 28
- Zittlosen, Friedrich 34, 107
- Zoll, Rainer 66, **271**, 274, 277, 281, 539, 544
- Züghardt, Wiebke 114, 116
- Zuther, Michael **191**, 193, 198

Die in diesem Verzeichnis mit Professor/Professorin bezeichneten Mitglieder der Universität tragen die Dienstbezeichnung Universitätsprofessor/Universitätsprofessorin.

HORST UND REGINA HARTMANN



POPULÄRE ROMANE UND DRAMEN IM 18. JAHRHUNDERT

Zur Entstehung einer massenwirksamen Literatur

Am Modellfall Berlin stellen die Autoren die offizielle Literaturgeschichtsschreibung des 18. Jahrhunderts der massenwirksamen Literatur gegenüber. Es kommen vor allem solche Autoren ins Blickfeld, die in der offiziellen Geschichtsbetrachtung heute kaum noch Erwähnung finden — wodurch die Abweichung der offiziellen von der tatsächlichen Literaturgeschichtserfassung besonders betont wird.

DM 19,80 — 256 Seiten einschl. Bildern

Erhältlich in allen Buchhandlungen (ISBN 3-924-07213-2)
Sie können das Buch auch nach Überweisung von DM 19,80 einschl.
Porto- und Versandkosten auf das Postgirokonto Frankfurt des
context-verlages Nr. 257 810-601 (BLZ 500 100 60) direkt beziehen.

context-verlag

Deutscher Hochschulverlag

W-6053 Obertshausen 1, Telefon (0 61 04) 48 41, Telefax (0 61 04) 48 43

Aktuelle Probleme und Lösungsbeiträge zum Umweltschutz

2. Auflage

Herausgegeben von Prof. Dr. rer. nat. Hans-Georg Kämpf – Studiengang Umweltschutz, Abteilung Bingen, Fachhochschule Rheinland-Pfalz.

Die 2. Auflage des Buches informiert nicht nur über den derzeitigen Stand zum Berufsfeld des

Umweltschutzingenieurs

sondern auch über aktuelle Probleme und Lösungsbeiträge zum Umweltschutz aus dem Bereich...

- . . . **des Bodenschutzes**
- . . . **des Waldbaues**
- . . . **der Luftreinhaltung**
- . . . **des Gewässerschutzes**
- . . . **der Raumordnung**
- . . . **des Naturschutzes**
- . . . **der Trinkwassergewinnung**
- . . . **der Abfallwirtschaft**
- . . . **der Kommunalverwaltung**

Allen Personen, die sich mit dem Umweltschutz beschäftigen, allen Studierenden der Universitäten und Fachhochschulen soll diese 2. Auflage ein Ratgeber in allen Fragen sein. Dem Außenstehenden soll dieses Handbuch einen Eindruck von den umfassenden Aufgaben und Einrichtungen des Studienganges Umweltschutz vermitteln und dem werdenden Umweltschutzingenieur behilflich sein, sich innerhalb der vielfältigen Ordnungen des Umweltschutzes zurechtzufinden.

Über 200 Seiten – Preis DM 18,50

Erhältlich in Buchhandlungen (ISBN 3-924 072-04-3) – oder nach Überweisung von **DM 18,50** einschl. Porto- und Versandkosten auf das Postscheckkonto 257810-601 Frankfurt erhalten Sie das Umweltschutzbuch direkt zugesandt.

context-verlag

6053 Obertshausen 1 · Telefon (0 61 04) 48 41

ISBN 3-924072-09-4

*Leistungsfähig und
vielseitig sind unsere
Möglichkeiten!*

*Wir drucken preiswerte
Vorlesungsverzeichnisse*

*Die Herstellungskosten werden
durch die Aufnahme eines Werbeteiles
von Geschäftsanzeigen vermindert.*

*Die Beschaffung der Inserate und
die Werbung übernimmt unser Verlag.*

*Wir unterbreiten Ihnen gerne
ein unverbindliches
Angebot nach vorheriger
telefonischer
Kontaktaufnahme*

context-verlag

*Deutscher Hochschulverlag
6053 Obertshausen 1, Brühlstraße 9,
Telefon (0 61 04) 48 41 und in
8019 Dresden, Blasewitzer Straße 84-88,
Telefon (0 51) 4 58 43 59*

Lebensmittel
Backwaren
Obst
Getränke
Schreibwaren
Bedarfsartikel
Straßenbahnkarten
Copierkarten
und

Veranstaltungsverzeichnisse der Universität Bremen

verkauft

Helmut Walter

— Lebensmittel —

Universität — Boulevard
(gegenüber der Mensa)

Achtung 25jährige! Entscheidung



Mit dem vollendeten 25. Lebensjahr müssen Sie Mitglied einer Krankenkasse werden, weil Ihre Familienversicherung zu diesem Zeitpunkt endet. Nur wenn Sie Grundwehr-, Militär- oder Zivildienst geleistet haben, verschiebt sich die Frist entsprechend. Sie können frei wählen. Die TK ist als berufsspezifische Krankenkasse auf technische Angestellten-Berufe und deren Berufsnachwuchs spezialisiert. Mit über 4,1 Millionen Versicherten ist sie bundesweit die drittgrößte gesetzliche Krankenkasse in Deutschland. Studenten, die eine technische Fachrichtung studieren, gehören von Anfang an in die richtige Kranken-

kasse. Näheres erfahren Sie in der Broschüre „TK-Details“ und im aktuellen „TK-Unitimer“. Besuchen Sie uns. Wir beraten Sie gern.
Mo – Mi 9 – 15, Do 9 – 17, Fr 9 – 13 Uhr.

2800 Bremen 1, Martinstraße 34
Tel. ☎ 04 21 - 30 50 50
2820 Bremen 70
Gerhard-Rohffs-Straße 12-14
Tel. ☎ 04 21 - 65 10 50
2850 Bremerhaven
Bürgermeister-Smidt-Straße 16 - 18
Tel. ☎ 04 71 - 94 79 00

TK – konstruktiv und sicher

TK
Techniker Krankenkasse

UNIVERSITÄTS BUCHHANDLUNG B R E M E N

Bibliothek Straße 3 · 2800 Bremen 33 · Tel. (04 21) 2118 78 · Fax: (04 21) 2170 74

Öffnungszeiten: Montag bis Freitag von 9.30 Uhr bis 18.00 Uhr

Unser Service:

Jedes lieferbare Buch wird schnellstens besorgt.

Durch die Zusammenarbeit mit den führenden Großhändlern Deutschlands können wir Ihnen viele Titel zum nächsten Tag besorgen (Bestellende 16.45 Uhr). Können Sie einmal nicht zu uns kommen, nehmen wir Ihre Bestellungen selbstverständlich telefonisch entgegen. Sie können uns auch über einen universitätsinternen Anschluß erreichen.

Telefon 2 18 - 27 69.

Wir liefern Ihnen die Bücher auch über Post mit Rechnung direkt ins Haus

Für alle Auslandsbestellungen (England, Amerika, Frankreich, Italien, Spanien) wenden Sie sich bitte an Herrn Soren Kipp

Bei Veranstaltungen, Tagungen und Kongressen unterstützen wir Sie gerne durch die Ausrichtung von Buchertischen.

Unser Angebot:

- **Bücher für alle Fachbereiche:**
 - Naturwissenschaften,
 - Geisteswissenschaften,
 - Mathematik und Informatik,
 - Jura, Ökonomie . . .
- **Semesterliteratur**
- **Romane, Krimis, Frauenbücher, Sachbücher . . .**
- **fremdsprachige Literatur**
- **Zeitungen und Zeitschriften**
- **Verkauf und Versand der Bücher aus dem „Druckschriftenlager“ der Universität**
- **Vorlesungsverzeichnis**