



**Universität
Bremen**

**Veranstungsverzeichnis
Personalverzeichnis**

Sommersemester 1994

In Ruhe blättern.

Wissenschaft

Literatur

Kunst

Schnäppchen

Bestellservice

Buchbindung und
-gestaltung

서적 할인 판매 (푸어캠프사 파본 반액)

신간 서적 신속 주문 판매

Buchhaus
Schildstraße

Schildstraße 8
28203 Bremen
Telefon: 04 21 > 70 46 20

Ab 10.00 Uhr durchgehend geöffnet



Universität Bremen

**Dienstexemplar
überreicht von der Universität Bremen**

**Veranstungsverzeichnis
Personalverzeichnis**

Sommersemester 1994



context-verlag
Deutscher Hochschulverlag GmbH

Universität Bremen

Postanschrift: Postfach 330 440, 28334 Bremen, Bibliothekstraße 1, 28359 Bremen
Postanschuß: (04 21) 218-1 (bei Durchwahl 218 + vierstelliger Ruf)
Telex: 02 45 811 unibr d
Telefax (Rektorat): 218 - 4259

Zur Wahrung der Anonymität erscheint bei den Beratungsstellen der Universität Bremen nicht die Rufnummer des Anrufenden im Display.

Durchwahlnummern:

Rektor	-2708
Konrektoren	-2711
Kanzler	-2712
Technischer Betrieb	-3487
Presse- und Informationswesen	-2751/-2766
Studentensekretariat	-2735
Allgemeiner Studentenausschuß (AStA)	-3314
Akademisches Auslandsamt	-2706
Zentrale Studienberatung	-7280, -3230, -2798, -2527
Zentrales Prüfungsamt für Sozial- und Geisteswissenschaften	-4344
Büro für Wissenschaftstransfer (UniTransfer)	-3253
Zentralbibliothek, Auskunftsstelle	-2615

Das Studentenwerk erreichen Sie unter der gesonderten Rufnummer (04 21) 2201-0.

Bankverbindung:

– Bank	Bremer Landesbank
– Kontonummer	1070 115 000
– BLZ	290 500 00

Foto: Achim Prigge

Verantwortlich für den Textteil:

Universität Bremen, 28334 Bremen, Telefon 218-1

Redaktion:

H.-Joachim Tiefensee, Telefon 218-2527, Verwaltungsgebäude (VW), Zimmer 0040
K.-H. Russ

Gesamtherstellung, Vertrieb und Anzeigenwerbung:

context-verlag

Deutscher Hochschulverlag

Brühlstraße 9, 63179 Obertshausen, Telefon (0 6104) 48 41, Telefax (0 6104) 48 43

Redaktionsschuß:

15. Januar 1994

Die Zukunft hat schon begonnen. CD-ROM.

Jura, Wirtschaft, Steuern - ein Studium ohne Bücher und Zeitschriften ist kaum vorstellbar. **Bei KAMLOTH** finden Sie die Fachliteratur, die Sie für Ihr Studium brauchen.

Datenbanken auf CD-ROM sind inzwischen bei vielen Juristen, Steuer- und Wirtschaftsfachleuten gleichfalls selbstverständliche Arbeitsmittel. Denn die Informationsmengen in Gesetzgebung und Rechtsprechung sind enorm. Da ist ein schneller und gezielter Zugriff auf bestimmte, gerade benötigte Informationen unverzichtbar. **CD-ROM** macht's möglich. **Bei KAMLOTH** finden Sie daher auch alle bedeutenden CD-ROM-Datenbanken zum Bereich Recht, Wirtschaft und Steuern.

Interessiert? Wir bieten Ihnen gerne eine kostenlose Vorführung ausgewählter CD-ROMs an. In unserer Buchhandlung. Bitte sprechen Sie uns an.

KAMLOTH Fachbuchhandlung
Ostertorstraße 25-29 28195 Bremen
Telefon 0421/321179 Fax 0421/324720

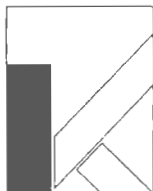

KAMLOTH
DIE FACHBUCHHANDLUNG
IM AMTSGERICHT BREMEN

Termine

Sommersemester 1994

Semesterbeginn	1. April 1994
Beginn der Lehrveranstaltungen	11. April 1994
Ende der Lehrveranstaltungen	16. Juli 1994
Semesterschluß	30. September 1994

Pfingstferien:

Erster Ferientag	21. Mai 1994
Letzter Ferientag	28. Mai 1994

Wintersemester 1994/95

Semesterbeginn	1. Oktober 1994
Beginn der Lehrveranstaltungen	17. Oktober 1994
Ende der Lehrveranstaltungen	10. Februar 1995
Semesterschluß	31. März 1995

Weihnachtsferien:

Erster Ferientag	24. Dezember 1994
Letzter Ferientag	8. Januar 1995

Schulferien

Ostern 1994
Pfingsten 1994
Sommer 1994
Herbst 1994
Weihnachten 1994

Bremen

21. 3. 94– 9. 4. 94
24. 5. 94–28. 5. 94
21. 7. 94– 3. 9. 94
24. 10. 94–31. 10. 94
23. 12. 94– 7. 1. 95

Niedersachsen

19. 3. 94– 9. 4. 94
21. 5. 94–24. 5. 94
21. 7. 94–31. 8. 94
20. 10. 94– 1. 11. 94
23. 12. 94– 7. 1. 95

(jeweils erster und letzter Ferientag)

Bewerbungsfrist für Anfänger und Fortgeschrittene in zulassungsbeschränkten Fächern
1. 6. bis 15. 7. 1994

Einschreibung zum Wintersemester vom **18. 7. bis 15. 8. 1994**

Inhaltsverzeichnis

	Termine	4
1.	Lageplan	12
2.	Wichtige Adressen – Sprechzeiten/Telefonanschlüsse	13
3.	Informationen zum Einschreibe-/Bewerbungsverfahren	19
4.	Die Universität Bremen im Überblick	22
4.1	Geschichte der Universität	22
4.2	Überblick über die Studienmöglichkeiten	22
4.3	Die Selbstverwaltung der Universität	25
	– Universitätsleitung	25
	– Struktur der Universität	26
4.3.1	Arbeitsstelle gegen sexuelle Diskriminierung und Gewalt am Ausbildungs- und Erwerbsarbeitsplatz	27
4.4	Zentrale Universitätsverwaltung	27
	– Sachgebiete 01 bis 06	27
	– Dezernate 1 bis 4	28
	– Personalrat/Vertrauensfrau der Schwerbehinderten	35
5.	Einrichtungen der Universität	36
5.1	Die Fachbereiche der Universität im Überblick	36
5.2	Staats- und Universitätsbibliothek	38
5.3	ZFN-Zentrum für Netze und verteilte Datenverarbeitung	41
5.4	Zentrum für Weiterbildung	41
5.5	Zentrale Wissenschaftliche Einrichtung „Deutsche Presseforschung“	43
5.6	Zentrale Wissenschaftliche Einrichtung „Zentrum für Humangenetik und genetische Beratung“	44
5.7	Zentrale Wissenschaftliche Einrichtung „Zentrum Philosophische Grundlagen der Wissenschaften“	45
5.8	Zentrale Wissenschaftliche Einrichtung „Zentrum für Kognitionswissenschaften“	46
5.9	Kooperationsbereich Universität – Arbeiterkammer	47
	– Forschungstransferstelle/Forschungsverbund	47
	– Zentrale Wissenschaftliche Einrichtung „Arbeit und Region“	48
	– Akademie für Arbeit und Politik	49
5.10	Zentrum für Sozialpolitik	49
5.11	Forschungszentrum Arbeit und Technik	51
5.12	Wissenschaftliche Einheit Frauenforschung	52
5.13	Sonderforschungsbereiche	52
	– Sonderforschungsbereich 186	52
	– Sonderforschungsbereich 261	55
5.14	Graduierten-Kolleg	57
	– Graduiertenkolleg „Stoffe-Flüsse“	57
	– Graduiertenkolleg „Lebenslauf und Sozialpolitik“	57
	– Graduiertenkolleg „Risikoregulierung und Privatrechtssystem“	58
	– Graduiertenkolleg „Raumorientierung und Handlungsorganisation“	59
	– Graduiertenkolleg „Komplexe Dynamische Systeme“	59

6.	Institute und wissenschaftliche Kooperationspartner	60
7.	Auslandsbeziehungen / Partnerschaften	61
	– Auslandsbeauftragte	61
	– Akademisches Auslandsamt	61
	– Betreuungs- und Beratungsprogramm für ausländische Studierende	62
	– Ausländerbeauftragte in den Fachbereichen	62
	– Xenos	63
8.	Förderinstitutionen	64
9.	Das Studentenwerk Bremen	65
	– Psychologisch-therapeutische Beratungsstelle (PTB)	65
10.	Studentengemeinden/Studienstiftungen/Vertrauensdozenten	67
11.	Landesrechenzentrum für den Wirtschaftsbereich (LRW)	69
12.	Lehrveranstaltungen der Fachbereiche	
	Fachbereich 1 – Physik/Elektrotechnik	73
	– Wissenschaftliche Einheiten (WE) und Forschungsgruppen (FG) Studiengang Physik	74
	– Wissenschaftliche Einheiten (WE) und Forschungsgruppen (FG) Studiengang Elektrotechnik	78
	– Lehrkörper Studiengang Physik	81
	Lehrveranstaltungen Physik	85
	– Lehrkörper Studiengang Elektrotechnik	97
	Lehrveranstaltungen Elektrotechnik	100
	Fachbereich 2 – Biologie/Chemie	111
	– Lehrkörper Studiengang Biologie	114
	Lehrveranstaltungen Biologie	119
	– Lehrkörper Studiengang Chemie	134
	Lehrveranstaltungen Chemie	138
	Fachbereich 3 – Mathematik/Informatik	147
	– Wissenschaftliche Einheiten (WE) und Forschungsgruppen (FG) Studiengang Mathematik	147
	– Lehrkörper Studiengang Mathematik	148
	Lehrveranstaltungen Mathematik	152
	– Lehrkörper Studiengang Informatik	158
	Lehrveranstaltungen Informatik	161
	Fachbereich 4 – Produktionstechnik	171
	– Lehrkörper Studiengang Produktionstechnik	176
	Lehrveranstaltungen Produktionstechnik	178

Karriere ohne Branchengrenzen

Die KPMG Deutsche Treuhand-Gesellschaft ist in Deutschland eine der großen Wirtschaftsprüfungsgesellschaften. Als Mitglied des global tätigen Prüfungs- und Beratungsunternehmens Klynveld Peat Marwick Goerdeler (KPMG) bieten wir unseren nationalen und internationalen Mandanten Dienstleistungen auf höchstem Niveau an.

Jungen Hochschulabsolventen der Fachrichtungen Wirtschafts-, Rechts- und Ingenieurwissenschaften mit überdurchschnittlichen Examensnoten und der Bereitschaft, sich auch außergewöhnlichen beruflichen Anforderungen zu stellen, bieten wir hervorragende Karrierechancen in den Geschäftsfeldern Wirtschaftsprüfung, Steuerberatung und Unternehmensberatung. Bereits nach kurzer Zeit übernehmen Sie eigenverantwortlich Führungsaufgaben. Durch ein praxisnahes "training on the job" und ein umfassendes Aus- und Fortbildungsprogramm bereiten wir Sie auf Ihren späteren Beruf vor. Selbstverständlich unterstützen wir Sie bei der Vorbereitung auf Ihr Wirtschaftsprüfer- und Steuerberaterexamen.

Wenn Sie sich für eine Karriere ohne Branchengrenzen an einem unserer 34 Standorte in Deutschland entscheiden, schreiben Sie uns. Selbstverständlich stehen wir Ihnen auch für weitere Fragen gerne zur Verfügung.

The logo consists of the letters 'KPMG' in a bold, sans-serif font. Above the letters, there are four vertical bars of varying heights, creating a stylized graphic element.

KPMG Deutsche Treuhand Gruppe
Zentralstelle Kommunikation
Olof-Palme-Straße 31
60439 Frankfurt am Main

Fachbereich 5 – Geowissenschaften	189
– Lehrkörper Studiengang Geologie/Paläontologie	189
– Lehrkörper Studiengang Geophysik	192
– Lehrkörper Mineralogie	192
Lehrveranstaltungen Geologie/Paläontologie	193
Lehrveranstaltungen Geophysik	201
Lehrveranstaltungen Mineralogie	204
Lehrveranstaltungen mit meeresbezogenem Inhalt	206
Fachbereich 6 – Rechtswissenschaft	211
– Lehrkörper Studiengang Rechtswissenschaft	213
Lehrveranstaltungen Rechtswissenschaft	217
Lehrveranstaltung Aufbaustudium Europäisches und Internationales Recht	224
Auslandsstudium mit ERASMUS-Stipendium	226
Fachbereich 7 – Wirtschaftswissenschaft	227
– Lehrkörper Studiengang Wirtschaftswissenschaft	228
Lehrveranstaltungen Wirtschaftswissenschaft	233
Studienschwerpunkt und Kontaktstudium	242
Fachbereich 8 – Sozialwissenschaften	245
– Lehrkörper Studiengang Geographie	251
Lehrveranstaltungen Geographie	253
– Lehrkörper Studiengang Geschichte	257
Lehrveranstaltungen Geschichte	261
– Lehrkörper Studiengang Kulturgeschichte Osteuropas	272
Lehrveranstaltungen Kulturgeschichte Osteuropas	273
– Lehrkörper Studiengang Politikwissenschaft/Gemeinschaftskunde	276
Lehrveranstaltungen Politikwissenschaft/Gemeinschaftskunde	277
– Lehrkörper Studiengang Soziologie	285
– Lehrkörper Institut für empirische und angewandte Soziologie (EMPAS)	289
Lehrveranstaltungen Soziologie	291
– Lehrkörper Aufbaustudium „Entwicklungspolitik“ (ENRO)	304
Lehrveranstaltungen Aufbaustudium „Entwicklungspolitik“	305
Lehrveranstaltungen Studienelement „Dritte Welt“	307
Fachbereich 9 – Kulturwissenschaften	309
– Lehrkörper Studiengang Kulturwissenschaften	311
Lehrveranstaltungen Kulturwissenschaften	313
– Lehrkörper Studiengang Psychologie	320
Lehrveranstaltungen Psychologie	324
– Lehrkörper Studiengang Religionswissenschaft/-pädagogik	340
Lehrveranstaltungen Religionswissenschaft/-pädagogik	343
– Lehrkörper Studiengang Kunst	351
Lehrveranstaltungen Kunst	353

Die AOK macht es Studenten leichter!



Rufen Sie uns doch einfach an:

in Bremen Tel. (04 21) 17 61-268

in Bremerhaven

Tel. (04 71) 16-264

Wir beraten Sie gern.

AOK
Die Gesundheitskasse.

– Lehrkörper Studiengang Musik	359
Lehrveranstaltungen Musik	361
– Lehrkörper Studiengang Philosophie	369
Lehrveranstaltungen Philosophie	370
Fachbereich 10 – Sprach- und Literaturwissenschaften	375
– Wissenschaftliche Einheiten im Fachbereich 10	377
– Lehrkörper aller Studiengänge des Fachbereichs 10	378
Studiengänge Lehramt und Magister Deutsche Sprach- und Literaturwissenschaft	385
Lehramtsstudiengang Deutsch als Fremdsprache	395
Lehrveranstaltungen Magisterstudiengang Linguistik	399
Aufbaustudiengang europäische Fremdsprachen für den internationalen Handel	403
Studiengang Englisch	405
Lehramtsstudiengang Französisch, Spanisch und	
Magisterstudiengang Romanistik	417
Sprecherziehung	429
Studienbegleitende Sprachlehrveranstaltungen für ausländische Studierende	430
Theater der Versammlung und Theater-Initiativen (s. ab Seite 578)	
Fachbereich 11 – Arbeits- und Bildungswissenschaften	431
– Lehrkörper Studiengang Arbeitswissenschaft/Arbeitslehre	433
Lehrveranstaltungen Arbeitswissenschaft/Arbeitslehre	434
– Lehrkörper Studiengang Behindertenpädagogik	455
Lehrveranstaltungen Behindertenpädagogik	457
– Lehrkörper Studiengang Lehramt Sekundarstufe II mit beruflicher Fachrichtung	474
Lehrveranstaltungen Lehramt Sekundarstufe II mit beruflicher Fachrichtung/Diplom-Berufspädagogik	477
– Lehrkörper Studiengang Sportwissenschaft	489
Lehrveranstaltungen Sportwissenschaft	491
Lehrveranstaltungen Studiengang Small Enterprise Promotion and Training (SEPT)	502
Fachbereich 12 – Erziehungs- und Gesellschaftswissenschaften	503
– Lehrkörper Studiengang Diplom-Erziehungswissenschaft/ Studiengang Erziehungs- und Gesellschaftswissenschaft	506
Lehrveranstaltungen Erziehungs- und Gesellschaftswissenschaft/ Diplom-Erziehungswissenschaft	509
Lehrveranstaltungen Lehrerfortbildung	528
– Lehrkörper Studiengang Kernbereich Primarstufe	537
Lehrveranstaltungen Kernbereich Primarstufe	538

– Lehrkörper Studiengang Sozialpädagogik	545
Lehrveranstaltungen Sozialpädagogik	547
– Lehrkörper Studiengang Weiterbildung	555
Lehrveranstaltungen Weiterbildung	558
13. Fachbereichsübergreifende Lehrveranstaltungen	565
13.1 Lehrveranstaltungen des Zentrums für Sozialpolitik	565
13.2 Lehrveranstaltungen des Zentrums für Kognitionswissenschaften (ZKW)	567
13.3 Lehrveranstaltungen des Zentrums für Netze und verteilte Datenverarbeitung	569
13.4 Lehrveranstaltungen „Informationstechnische Grundbildung – Lehrerausbildung (ITG)“	575
13.5 Kolloquien	576
13.6 Graduiertenkollegs	577
13.7 Verschiedene Veranstaltungen	578
Theater der Versammlung – Bremer Versuchsbühne zwischen Bildung, Wissenschaft und Kunst	578
Theater-Initiativen	579
Uni-Big-Band	580
Hochschulsport Universität Bremen	581
Namensregister	587

Ein kommentiertes Veranstaltungsprogramm mit Frauenspezifischen Themen aus allen Fachbereichen ist beim Allgemeinen StudentInnenausschuß (ASTa) erhältlich.

MISSING LINK

Import englischsprachiger Bücher aus aller Welt!

i.d.R. ORIGINALPREISE !!
(zzgl. MwSt.)
PORTOFREI AB 100 DM

Listen & Kataloge engl./amerik./Verlage

MISSING LINK – VERSANDBUCHHANDLUNG
WESTERSTR. 118; 28199 HB; TEL.: 50 43 48; FAX: 50 43 16



ALLEINANSCHLIEFERER FÜR P L U T O P R E S S I

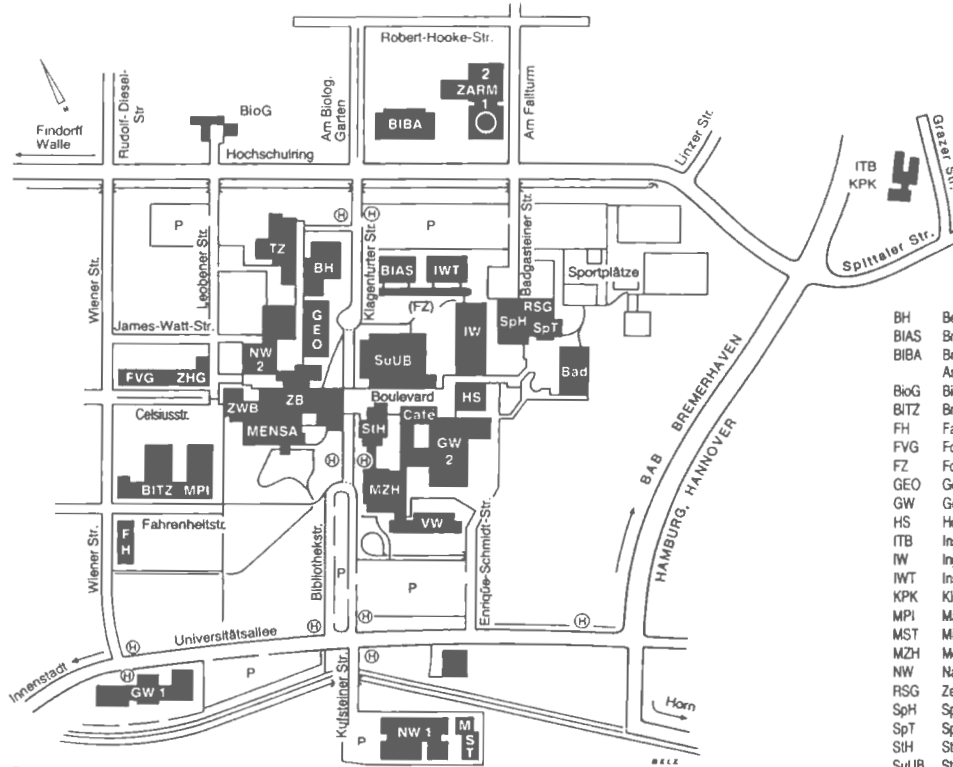

- BH Betriebshof
- BIBA Bremer Institut für angewandte Strahltechnik
- BIBA Bremer Institut für Betriebstechnik und angewandte Arbeitswissenschaft
- BioG Biologischer Garten
- BITZ Bremer Innovations- und Technologiezentrum
- FH Fahrheilhaus
- FVG Forschungsverfügungsgebäude
- FZ Forschungszentrum
- GEO Geowissenschaften
- GW Geisteswissenschaften
- HS Hörsaalgebäude
- ITB Institut für Technik & Bildung
- IW Ingenieurwissenschaften
- IWT Institut für Werkstofftechnik
- KPK Klinische Psychologie / Kinderambulanz
- MPI Max-Planck-Institut für Marine Mikrobiologie
- MST Mikrosystemtechnik
- MZH Mehrzweckhochhaus
- NW Naturwissenschaften
- RSG Zentrum für rhythmische Sportgymnastik
- SpH Sporthalle
- SpT Sportturm
- StH Studentenhause
- SuUB Staats- und Universitätsbibliothek
- TZ Technisches Zentrum
- VW Verwaltungsgebäude
- ZARM Zentrum für angewandte Raumfahrttechnologie und Mikrogravitation mit Fallturm
- ZB Zentralbereich
- ZHG Zentrum für Humangenetik
- ZWB Zentrum für Weiterbildung

(H) Bus

Fahrverbindungen zur Universität:

Straßenbahn-Linie 5: von Flughafen und Hauptbahnhof bis Endstation Kulenkampf-Allee, dort umsteigen in die

- **Bus-Linie 22** (aus Richtung Kattentum/Schwachhausen): bis Naturwissenschaften 1 oder
- **Bus-Linie 23:** bis Uni/Zentralbereich/Spittaler Straße

Schnellbus-Linie S 30: von Dornseide und Hauptbahnhof bis Naturwissenschaften 1

Bus-Linie 21: von Sebaksbrück/Horn bis Uni/ Zentralbereich/Kulenkampf-Allee

Bus-Linie 28: von Gröpelingen/Walle/Findorff bis Uni/Zentralbereich

2. Wichtige Adressen – Sprechzeiten/Telefonanschlüsse

Ärztlicher Notruf

Dr. med. Wilfried Oetjen, Emmastraße 187, 28213 Bremen, Telefon 211019

Akademisches Auslandsamt

Montag, Dienstag, Donnerstag von 9.00 bis 11.30 Uhr

Mittwoch von 14.00 bis 16.00 Uhr

Verwaltungsgebäude (VW), Raum 0090 / 0100 / 0110 / 0120 / 0130 / 0140

Telefon 218-2706, -2732, -2733, -2587

Allgemeiner StudentenInnenausschuß (AStA)

Studentenhaus, Ebene 2

Telefon Sekretariat 218-3314, Vorstand 218-3315

Sozialreferat (BAföG-Beratung) 218-3374

Amt für Ausbildungsförderung (BAföG) – Studentenwerk –

Montag von 9.00 bis 12.00 Uhr, 13.30 bis 15.00 Uhr und Donnerstag von 9.00 bis 12.00 Uhr

Studentenhaus, Ebene 0, Telefon (04 21) 2201-0

Behinderte

In der Staats- und Universitätsbibliothek (StuUB) existiert ein Arbeitsraum für behinderte Studenten und Mitarbeiter der Universität. Der Raum ist derzeit mit folgenden Geräten ausgestattet: Blindenschrift-Bogenmaschine, Kassettenrecorder mit verstellbarer Geschwindigkeit und Signalgeber, normale elektrische Schreibmaschine, Fernseh-Lesegerät.

Der Schlüssel für den Raum ist in der 2. Ebene der StuUB bei der Aufsicht zu holen. Ein Optacon kann für die Nutzung in der Bibliothek in der Fotostelle der StuUB bei Frau Gelis – Tel. 218 - 2652 – Raum 0116 ausgeliehen werden. Hörbehinderte Studierende können über Herrn Dr. Horst Biesold – Tel. 218 - 2950 – bzw. Frau Maschke – Tel. 218 - 3408 – eine Mikroportanlage ausleihen. Im Zentrum für Weiterbildung (ZWB) steht ein Schreibtelefon zur Verfügung: Tel. 218 - 3408 (Frau Maschke oder Herr Dr. Biesold).

Beauftragte für Behindertenfragen

Marianne Klaassen, Verwaltungsgebäude (VW), Raum 0020, Telefon 218-2798

Sprechzeiten nach Vereinbarung.

Behindertenbeauftragte für Studierende

Prof. Dr. Ina Kurth, Fachbereich 3, MZH 7160, Telefon 218-3319

Prof. Dr. Niils Jäger, Fachbereich 2, NW 2, B 1250, Telefon 218-2500/2550

Interessengemeinschaft behinderter und chronisch kranker

Studentinnen und Studenten

Wir sind Studentinnen und Studenten aus der Universität und der Fachhochschule mit z. B. körperlichen, psychischen Behinderungen oder chronischen Krankheiten.

Unser Bedürfnis ist es, andere betroffene Studierende kennenzulernen und Erfahrungen auszutauschen. Darüber hinaus ist es uns wichtig, durch diese Gruppe eine Lobby zu schaffen, sich gegenseitig zu unterstützen, den Rücken zu stärken, wenn Probleme, gerade wegen der individuellen Behinderung im Rahmen des Studiums auftreten:

Sei es ein erforderliches Gespräch mit einem/r Professor/in oder unsere Forderung, bauliche Barrieren von vornherein zu vermeiden oder nachträglich zu beseitigen.

Nur gemeinsam ist es uns möglich, auf Mißstände an den Hochschulen aufmerksam zu machen, um eine Lösung zu finden.

Wir kooperieren mit den Beauftragten für Behindertenfragen der Uni Bremen und der Studienberaterin Frau M. Klaassen, an die Ihr Euch zur Kontaktaufnahme bezüglich unserer IG wenden könnt (VW, Raum 0020 Tel.: 218-2798) oder Ihr gebt eine schriftliche Nachricht an: IG behinderter und chronisch kranker Studentinnen/Studenten

Universität Bremen
Postfach AStA – Etage
Bibliothekstraße
28359 Bremen

Wir sind offen für Vorschläge, Anmerkungen, Kritik und natürlich für einen Besuch.

Berufsberatung für Abiturienten und Hochschulüler – Arbeitsamt Bremen –

Sprechzeiten: Montag bis Donnerstag von 9.00 bis 15.30 Uhr

Verwaltungsgebäude (VW), Raum 0200, Telefon 2123 89, 218-2010

u n d

Doventorsteinweg 50, Telefon 178-2320, Beratung möglichst nach Vereinbarung

Fernuniversität Hagen siehe Studienzentrum Fernuniversität Hagen

Frauen

Feministisches Referat für Frauen und andere Lesben

Studentenhaus, Ebene 2, Telefon 218-2515

Frauen(t)raum

GW 2, B 1330, Telefon 218-2725

Frauenbeauftragte der Universität für Wissenschaftlerinnen und Studentinnen

Birgit Lutz-Kunisch, BiBA 1050, Telefon 218-2737 und VW 2220/2230, Telefon 218-2418 / -4752

Frauenbeauftragte nach dem Landesgleichstellungsgesetz für das nichtwissenschaftliche Personal

Doerte Schröder, GW 2, B 2050, Telefon 218-4675 / -3143

Zentrale Kommission für Frauenfragen

VW 2220/2240, Telefon 218 - 2418 / - 4752 / - 3413

Arbeitsstelle gegen sexuelle Diskriminierung und Gewalt am Ausbildungs- und Erwerbsarbeitsplatz

Ursef Gerdes, Sabine Klein-Schonfeld, GW 2, B 3300

Sprechzeiten: Dienstag 10.00 bis 13.00 Uhr, Donnerstag 15.00 bis 18.00 Uhr unter 218-2474

Frauenforschung – Wissenschaftliche Einheit Frauenforschung

Prof. Dr. Marlis Krüger – IW 1, 1090 (218-3174 / -3115)

Fundstelle (Zentrale Fundstelle),

Verwaltungsgebäude (VW), Raum 1230, Tel. 218 -3469

Hochschulsport – siehe Zentrum für den Hochschulsport

Kulturelle Angelegenheiten – Studentenwerk –

Montag, Dienstag, Donnerstag von 9.00 bis 11.00 Uhr

Studentenhaus, Ebene 0, Telefon 2201-113

Notruf (intern)

Telefon 218-3201; Telefon 07 (intern)

Organisationseinheit Lehrerbildung (OEL)

Anerkennung von Studienzeiten und -leistungen, GW 2, A 3300 / A 3270
Buchstaben A–J 218-2064, Buchstaben K–Z 218-2523

Praxisbüro, GW 2, A 3270, Telefon 218-2063, -2064

Sprechzeiten: Montag 13.00 bis 15.00 Uhr, Dienstag und Donnerstag 10.00 bis 12.00 Uhr

Studienberatung Lehrerbildung, GW 2, A 3320, Telefon 218-2591

Sprechzeiten: Dienstag und Donnerstag von 13.30 bis 15.00 Uhr

Poststelle

Verwaltungsgebäude (VW), Raum 0450/0455, Telefon 218-2717

Pressestelle

Verwaltungsgebäude (VW), Raum 2310/2330, Telefon 218-2766, 218-2751

Psychologisch-therapeutische Beratungsstelle (PTB) – Studentenwerk –

Das Sekretariat ist für persönliche oder telefonische Anfragen geöffnet:

Mo–Fr 9.00 bis 13.00 Uhr und 14.00 bis 16.00 Uhr **außer Dienstagvormittag und Freitag-**
nachmittag. Studentenhaus, Ebene 2, Raum 2290, Telefon (0421) 2201-129

Staats- und Universitätsbibliothek (SuUB)

Auskunft Ebene 1, Telefon 218-2615 (Zentrale Auskunft)

Bibliothekstraße, Zentralbereich (Eingang am Boulevard)

Öffnungszeiten: Mo–Fr 9.00 bis 20.00 Uhr, Sa 9.00 bis 13.00 Uhr

Ausleihzeiten: Mo, Di, Do 9.00 bis 17.30 Uhr

Mi 11.00 bis 17.30 Uhr

Fr 9.00 bis 16.00 Uhr

Sa 9.00 bis 13.00 Uhr

(Ausnahmen werden durch universitäre Bekanntmachungen und durch die Presse mitgeteilt)

Stillraum

GW 2, Ebene 0, Raum 0020, Telefon 218-3201

(Schlüssel über -3102 – Haustechnik GW 2)

Studentengemeinden

Evangelische Studentengemeinde

Donnerstag 10.00 bis 12.30 Uhr, sonst nach Vereinbarung

Studentenhaus, Ebene 0, Raum 0200, Telefon 218-2461

Katholische Hochschulgemeinde

Montag bis Freitag von 10.00 bis 12.00 Uhr

Hohe Straße 8/9, Telefon 3 69 4154

Studentensekretariat

Montag, Dienstag, Donnerstag von 9.00 bis 11.30 Uhr

Mittwoch von 14.00 bis 16.00 Uhr

(Während der Semesterferien ist am Mittwoch geschlossen)

Verwaltungsgebäude (VW), Raum 0540/0550

Telefon 218-2740, -2741, -2745, -2749

Studienzentrum Fernuniversität Hagen

Montag bis Donnerstag von 9.00 bis 16.00 Uhr
Donnerstag von 16.00 bis 18.00 Uhr (nach telef. Vereinbarung)
Freitag von 9.00 bis 14.00 Uhr
Zentralbereich, Raum B 1330/1351, Telefon 218-3408/-3347

UniTransfer (Büro für Wissenschaftstransfer)

Verwaltungsgebäude (VW), Raum 0230-0300, Telefon 218-3253

Veranstaltungsbüro

GW 2, Raum B 2060, Telefon 218-2117
NW 1, Raum N 223, Telefon 218-2441
NW 2, Raum A 1190, Telefon 218-2801

Wohnheimverwaltung – Studentenwerk –

Studentenhaus, Ebene 1, Telefon 2201-116 bis -120

Wohnungs- und Zimmervermittlung – Studentenwerk –

Montag von 10.00 bis 12.00 Uhr und 13.30 bis 15.00 Uhr
Donnerstag von 10.00 bis 12.00 Uhr
Studentenhaus, Ebene 0, Telefon 2201-122

Zahlstelle der Universität

Montag bis Freitag von 9.00 bis 12.00 Uhr, außer dienstags von 10.00 bis 12.00 Uhr
Verwaltungsgebäude (VW), Raum 1160, Telefon 218-3417

Zentrales Prüfungsamt für Sozial- und Geisteswissenschaften

Brigitte Müller	B 3390	-4344	Di 10–12
Einstufungsprüfung			Do 10–12
Diplome:			
Politikwissenschaft/Geographie/Berufspädagogik			
Gunda Waliczek	B 3935	-2177	Di 13–15
Diplome:			Mi 10–12
Wirtschaftswissenschaft (A-Q)			
Walburg Schöps	B 3935	-2183	Di 13–15
Diplome:			Mi 10–12
Wirtschaftswissenschaft (R-Z)/Religionswissenschaft			
Jutta Gottschalk	B 3060	-2762	Di 10–12
Diplome:			Do 12–15
Psychologie/Behindertenpädagogik			
Heike Neddermeyer	B 3925	-3049	Di 13–15
Diplome:			Do 13–15
Soziologie/Sozialwissenschaft/Weiterbildung/Sozialpädagogik/Erziehungswissenschaft			
Marion Beck	B 3945	-2351	Di 10–12
alle Magisterstudiengänge (A-O)			Do 10–12



S P O R T T E A M

B R E M E N

S O M M E R R E I S E N 9 4

PARAGLIDING IN MIEUSSY/SAMOENS (F)

Inclusive Chalet/App., Ausbildung und Ausrüstung

Kurs 1: vom 21.05.94 – 28.05.94 · Kurs 2: vom 28.05.94 – 04.06.94

Kurs 3: vom 18.06.94 – 25.06.94 · Kurs 4: vom 16.07.94 – 23.07.94

Kurs 5: vom 23.07.94 – 30.07.94 ab **DM 895,-**

SEGELN AUF DEM SNEEKER MEER (NL)

Inclusive Boot und Skipper

Kurs 6: vom 11.05.94 – 15.05.94 ab **DM 155,-**

Kurs 7: vom 22.07.94 – 29.07.94 · Kurs 8: vom 29.07.94 – 05.08.94 ab **DM 265,-**

ALPENTOUR MIT DEM MOTORRAD (F/I)

Inclusive Chalet/App., Paragliding, Rafting, u.v.m.

Kurs 9: vom 06.08.94 – 13.08.94 · Kurs 10: vom 13.08.94 – 20.08.94

Verlängerungswoche DM 250,- ab **DM 595,-**

AKTIVURLAUB IN SAMOENS / LE GRAND MASSIF

Inclusive Ü, Paragliding, Rafting, Klettern, Wandern, u.v.m.

Kurs 11: vom 06.08.94 – 13.08.94 · Kurs 12: vom 13.08.94 – 20.08.94

Verlängerungswoche DM 200,- ab **DM 570,-**

SURFURLAUB IN GIENS/COTE D'AZUR

Inclusive Ü, Busfahrt, Surf-, Kanu- und ABC Tauchkurse

Neu: Wasserski-Kurs **DM 100,-**

Kurs 13: vom 26.08.94 – 11.09.94 ab **DM 695,-**

TAUCHURLAUB IN GIENS/COTE D'AZUR

Inclusive Ü mit HP, Ausbildung (VDST) und Tauchmaterialien

Kurs 14: vom 27.08.94 – 03.09.94 · Kurs 15: vom 03.09.94 – 10.09.94

Kurs 16: vom 10.09.94 – 17.09.94 ab **DM 785,-**

Berufstätige zahlen bei den Kursen 1 bis 16 DM 50,- mehr. Ihre Anmeldung sollte schriftlich oder persönlich erfolgen an: **BORGOLTE SPORTTEAM GmbH, Buddestraße 46, 28215 Bremen.** Bei der Anmeldung ist sofort eine Anzahlung von DM für Kurs 1–5: 225,-/ Kurs 6–8: 150,-/ Kurs 9–10: 165,-/ Kurs 11–12: 175,-/ Kurs 13: 265,-/ Kurs 14–16: 245,- zu leisten. Bürozeiten: Di. & Mi. von 12.00 bis 15.00 Uhr und Do. von 17.00 bis 19.00 Uhr. Bei der schriftlichen Anmeldung bitte eine Kopie des Zahlungsbeleges und des Studenten- bzw. Schülerausweises beifügen. Postgiroamt Hamburg, BLZ: 200 100 20, Kto. 57 909 209 / info: 04 21/35 63 99, Fax: 37 34 25

Cornelia Abeling	B 3945	-7002	Di 10–12
alle Magisterstudiengänge (P-Z)			Do 10–12
Inge Frank	B 3040	-2185	Di 10–12
Promotionsausschüsse:			Do 13–15
Dr. rer. pol., Dr. jur., Dr. phil.			

Zentrale Studienberatung

Sprechzeiten – ohne Anmeldung

Montag, Dienstag, Donnerstag von 9.00 bis 11.30 Uhr
Mittwoch von 14.00 bis 16.00 Uhr

Verwaltungsgebäude (VW), Raum 0020/0040

Telefon 218-3230, -2527, -7280, -2798 besonders für Behinderte, Ansagedienst 218-3211

Zentrum für den Hochschulsport

Montag und Mittwoch von 10.00 bis 12.00 Uhr
Sportturm, Raum C 2230, Telefon 218-2532 (Geschäftszimmer)

Mittwoch 13.00–15.00 Uhr, Donnerstag 10.00–12.00 Uhr
Sportturm, Raum C 3180, Telefon 218-3457 (Leiter)

Zentrum für Weiterbildung

Zentralbereich, Raum 1410, Telefon 218-3409/-3408, Telefax 218-3209

Montag bis Donnerstag von 9.00 bis 16.00 Uhr
Freitag von 9.00 bis 13.30 Uhr

Zulassungsstelle

Montag, Dienstag, Donnerstag von 9.00 bis 11.30 Uhr
Mittwoch von 14.00 bis 16.00 Uhr
(Während der Semesterferien ist am Mittwoch geschlossen)

Verwaltungsgebäude (VW), Raum 0560, Telefon 218-2746, -2748, -2742, -4958



Buchhandlung Werner Sieglin

Vor dem Steintor 162–164
28203 Bremen, BRD/Germany
Telefon (0421) 79 00 00
Telefax (0421) 79 00 016

Filialen:
Schwachhauser Heerstr. 207
28211 Bremen
Telefon 21 52 33

Leher Heerstr. 10-12
28359 Bremen
Telefon 23 35 33

3. Informationen zum Einschreibe-/Bewerbungsverfahren

1. Die Universität Bremen nimmt **StudienanfängerInnen** nur zum **Wintersemester** auf. Studienanfänger müssen zur Einschreibung bzw. zum Bewerbungstermin über eine Hochschulzugangsberechtigung (z. B. Abitur) verfügen.
2. Für die Einschreibung benötigen Sie ein Formblatt, das Sie bei der Zulassungsstelle ca. ab Juni für das Wintersemester erhalten. Das Formblatt beschreibt das Verfahren und sagt, welche Unterlagen Sie einreichen müssen (z. B. Abiturzeugnis, Krankenversicherungsnachweis, Einzahlung) und welches der letzte Termin für die Einschreibung ist. Die Formblätter für das Sommersemester erhalten Sie ab Mitte Dezember (nur Fortgeschrittene). Die Zulassungsstelle ist Montag, Dienstag, Donnerstag von 9.00 bis 11.30 Uhr geöffnet, Telefon (04 21) 218-2742, -2746, -2748. Ansagedienst 218-2013. Für das Zusenden von Formblättern erbitten wir einen DIN-C 4-Umschlag (229 x 324 mm), adressiert und mit DM 3,- frankiert.
3. Die zulassungsbeschränkten Studiengänge erreichen Sie meist mit einer Bewerbung an die Universität Bremen (Ausnahme: Biologie, Psychologie, Informatik, Rechtswissenschaft). Die Bewerbungsunterlagen für das Wintersemester sind bei der Zulassungsstelle des Studentensekretariats ab Juli eines jeden Jahres erhältlich. Die Anträge müssen bis zum 15. Juli bei der Universität eingegangen sein (beglaubigte Kopie der Hochschulzugangsberechtigung, meist das Abiturzeugnis, beifügen). Alle weiteren Hinweise enthalten die Formblätter.
4. Für das ZVS-Bewerbungsverfahren gibt es ab Mai für das darauffolgende Wintersemester die ZVS-Infos in den Schulen, bei den Hochschulen und den Berufsberatungen der Arbeitsämter. Das ZVS-Info enthält neben weiteren Informationen einen Bewerbungsantrag für die Studiengänge im Verteilungsverfahren (Informatik) und die Studiengänge im allgemeinen Auswahlverfahren (Biologie und Psychologie). Der Antrag muß spätestens am 15. 7. bei der ZVS, Sonnenstraße 171, 44137 Dortmund, eingehen.
5. **Losverfahren** in zulassungsbeschränkten Studiengängen
Nach den Bewerbungsschlußterminen, und zwar kurz vor Semesterbeginn, werden freibleibende oder nicht angenommene Studienplätze in einem Losverfahren vergeben. Die Antragsfristen können Sie Anfang März (für das Sommersemester) bzw. Anfang September (für das Wintersemester) bei der Zulassungsstelle des Studentensekretariats erfahren.
Falls Ihr Antrag im Losverfahren erfolglos ist, erhalten Sie keinen schriftlichen Bescheid. Wir empfehlen Ihnen eine Anfrage zum Ausgang des Verfahrens.
6. **Fortgeschrittene:** Das sind Studenten, die in dem Studiengang, für den sie die Zulassung bei der Universität Bremen beantragen, bereits an einer wissenschaftlichen Hochschule im Geltungsbereich des Grundgesetzes für mindestens ein Semester eingeschrieben sind oder waren (Deutsche und AusländerInnen).
Fortgeschrittene StudentInnen bewerben sich in jedem angebotenen Fach unmittelbar bei der Universität. Bei zulassungsbeschränkten Fächern ist der Bewerbungsschlußtermin zum Sommersemester: 15. 1.; zum Wintersemester: 15. 7. Für die zulassungsfreien Fächer erfolgt die Einschreibung für das Sommersemester bis zum März, für das Wintersemester bis zum September. Die genauen Termine nennt Ihnen das Studentensekretariat/ Zulassungsstelle. Wegen der Anrechnung von Studienzeiten bzw. -leistungen wenden Sie sich bitte an den jeweiligen Fachbereich.



Hochschulsport an der Universität Bremen

Der Verein für Hochschulsport (VfH) ist von der Universität mit der Organisation und Durchführung der Hochschulsportkurse und von sonstigen Veranstaltungen beauftragt. Neben der Breitensportlichen Orientierung und der Umsetzung des Verflechtungsgedankens bemüht sich der Hochschulsport, in einigen Sportarten Wettkampfmannschaften aufzubauen die an den Deutschen Hochschulmeisterschaften teilnehmen.

Der weitaus größte Teil der Hochschulsportkurse ist anfängerorientiert. Damit wird die Ausgewogenheit garantiert, die die TeilnehmerInnen (Externe wie StudentenInnen) zu erweiterten Formen des Freizeitsports hinführen soll und so setzt der Hochschulsport das Konzept „Sport/Bewegung für alle“ um und wird so seinen gesellschaftlichen Aufgaben gerecht.

Im Sommersemester 1994 werden von qualifizierten KursleiterInnen Kurse aus den Bereichen

- Fitneß-Gymnastik
- Trampolin, Tanzen und Turnen
- Wassersport, Schwimmen
- Experimenteller Sport und neue Bewegungskultur
- Tanzen
- Rückenkurse
- Budo-Sportarten
- Tennis, Badminton, Tischtennis
- Mannschaftsspiele
- Krafttraining und Ausdauertraining
- Natursportarten

angeboten.

Der Kursbesuch ist nicht kostenlos. Die Gebühren sind im Programmheft des Sommersemesters ausgedruckt.

Und hier die wichtigen Termine:

Beginn des Programms: 18. 4. 1994
Ende des Programms: 17. 7. 1994
Anmeldung: persönlich ab 6. 4. 1994
das Programmheft gibt
es voraussichtlich ab: Mitte März 1994

Falls Ihr/Sie mehr über den Hochschulsport wissen wollt(en) erreicht(en) Ihr/Sie uns an folgenden Tagen:

- Mo. und Mi. von 10.00–12.00 Uhr in Raum C 2230 (Sportturm), Tel.: 218-2532
- Di. und Fr. von 10.00–12.00 Uhr in Raum C 3180 (Sportturm), Tel.: 218-3457
- und Do. von 16.00–18.00 Uhr in Raum C 3180 (Sportturm)

Hochschulsport an der Universität Bremen heißt:

Gesundheit, Spaß und Wohlbefinden in ca. 200 Kursen

Wir freuen uns auf Euren/Ihren Besuch.

Prof. Dr. Harald Braun Klaus Achilles
(Vors. des VfH.) (Leiter Hospo)

7. Ausländer

Als ausländischer Studienbewerber müssen Sie erst prüfen, ob Sie Voraussetzungen für ein Fachstudium erfüllen (Bewertung des Zeugnisses, Sprachprüfung). Das Akademische Auslandsamt (Tel. (0421) 218-2733, 218-2732) hält ein Hinweisschreiben bereit und berät Sie.

– Bewerbungsverfahren –

Bewerbungsfrist für das Wintersemester ist der 15. Juli. Die Anträge sind an die Universität Bremen zu richten, auch für die Studiengänge Biologie, Psychologie und Informatik. Wenn Sie Ihre Hochschulzugangsberechtigung in der Bundesrepublik Deutschland oder an einer deutschen Auslandsschule oder in den Ländern der EG erworben haben, bewerben Sie sich für Informatik bei der ZVS – Regelung für sog. Bildungsinländer – bis zum 15. Juli.

– Einschreibung –

In den zulassungsfreien Fächern können sich ausländische Studienbewerber wie deutsche Bewerber einschreiben.

8. Gasthörer

Interessieren Sie sich nur für einzelne Lehrveranstaltungen? Auch über die Möglichkeit, als Gasthörer das Studienangebot zu nutzen, informieren wir Sie gern. Auskünfte zum Verfahren und Antragsformulare erhalten Sie im Studentensekretariat, Telefon (04 21) 218-2749.

Tc Tourist Club

Uni Reisebüro

**... Ihr kompetenter Partner
wenn's um Reisen geht**

Flüge in alle Welt
Fernreisen und Städtereisen
Aktiv- und Abenteuerreisen
Kultur- und Bildungsreisen
Autovermietung, Bahn- und
Busreisen
Ferienwohnungen und
Hotelreservierung
Incentives und Konferenzreisen

Studenten-Sonderreisen
Yachtcharter
Mitsegeln
Wochenend-Törns
Spezialgruppen-Charter für Firmen,
Familien, Frauen
Kombinationsurlaub Segeln, Hotel,
Rundreise

**... und immer
Last Minute Angebote**

Superermäßigung für Studenten mit internationalem Studentenausweis auf diversen Flügen.

Fragen Sie uns doch einfach. Tel.: 21 00 01

4. Die Universität Bremen im Überblick

4.1 Geschichte der Universität

Bremen ist eine junge, aber auch eine alte Universitätsstadt, denn der Plan, in Bremen eine Universität zu gründen, existierte schon lange.

- 1584 wurde die Bremer Lateinschule in ein „Gymnasium Academicum“ umgewandelt.
- 1610 erfolgte die Umwandlung zum „Gymnasium Illustre“, einer Hochschule mit den vier klassischen Fakultäten Theologie, Jura, Medizin, Philosophie, in der bis 1810 gelehrt wurde.
- 1811 war unter napoleonischer Herrschaft von einer „französisch-bremischen Universität“ die Rede.
- 1948 wurde über eine „Internationale Universität Bremen“ nachgedacht.
- 1971 nahm die Universität Bremen ihren Lehrbetrieb auf.

Wie viele der bundesrepublikanischen Hochschulgründungen in den siebziger Jahren verstand sich die Universität Bremen als Reformhochschule. Man suchte nach neuen Wegen in der Gestaltung von Forschung und Lehre. Die anfänglich weitgehenden Reformvorstellungen – unter dem Begriff „Bremer Modell“ bekannt – haben sich zu einer anerkannten Ausbildungskonzeption entwickelt, die als bewährte Besonderheiten das Projektstudium und den Praxisbezug in der Ausbildung aufweist.

Die Universität Bremen als Wissenschaftszentrum der Region ist

- Forschungsstätte für über 900 Wissenschaftler und Wissenschaftlerinnen,
- Studienplatz für 17 000 Studierende,
- Arbeitsplatz für rund 1000 Beschäftigte.

4.2 Überblick über die Studienmöglichkeiten

Die Übersicht der angebotenen Studiengänge in alphabetischer Reihenfolge sagt, mit welchem Examen die Studiengänge abgeschlossen werden können, wohin die Bewerbung als StudienanfängerInnen zu richten ist und zu welchem Fachbereich der Studiengang gehört.

Fortgelassen wurden Angaben zum NC (= numerus clausus), weil sich dieser jährlich aus den Bewerbungsverfahren neu ergibt. Die zulassungsbeschränkten Studiengänge/-fächer sind mit einem * gekennzeichnet.

(Tabelle siehe Seite 23)

Studiengang/-fach	Anmerkung	Abschluß- art	Einschreibung/ Bewerbung bei	Fach- bereich
* Anglistik/Amerikanistik		M	Uni	10
Arbeitswissenschaft	10)	M/N	Uni	11
* Behindertenpädagogik		L, D	Uni	11
* Biologie		D	ZVS	2
* Biologie		L	Uni	2
* Chemie		L, D	Uni	2
* Deutsch		L	Uni	10
* Deutsch als Fremdsprache	1)	L	Uni	10
* Deutsche Sprach- u. Literaturwissenschaft		M	Uni	10
Elektrotechnik	2)	D	Uni	1
Elektrotechnik (LS II b F / Berufspädagogik)	5)	L	Uni	11
* Englisch		L	Uni	10
* Entwicklungspolitik (ENRO)	7)	Zertifikat	Uni	8
Erziehungswissenschaft	11)	M/N	Uni	12
Französisch		L	Uni	10
Gemeinschaftskunde (Politik)		L	Uni	8
* Geographie		L, D	Uni	8
* Geologie-Paläontologie		D	Uni	5
Geophysik		D	Uni	5
Geschichte		L, M	Uni	8
Haushalts- und Ernährungswissenschaft (Arbeitswissenschaft)		L	Uni	11
* Informatik		D	ZVS	3
* Kulturgeschichte Osteuropas		M	Uni	8
Kulturwissenschaft		M	Uni	9
* Kunst		L	Uni	9
* Kunstwissenschaft		M/N	Uni	9
Linguistik		M	Uni	10
Mathematik		L, D	Uni	3
Metalltechnik (LS II b F / Berufspädagogik)	5)	L, D	Uni	11
* Mineralogie		D	Uni	5
* Musik	3)	L	Uni	9
* Musikwissenschaft		M/N	Uni	9
Pädagogik (Schule)	4)	D	Uni	12
* Pflegewissenschaft (LS II b F/Berufspädagogik)		L, D	Uni	11
Philosophie		M	Uni	9
Physik		L, D	Uni	1
Politik		D	Uni	8
Produktionstechnik		D	Uni	4
* Psychologie		D	ZVS	9
* Rechtswissenschaft		S	ZVS	6
Religionspädagogik		L	Uni	9
Religionswissenschaft		D	Uni	9
Romanistik		M	Uni	10

Studiengang/-fach	Anmerkung	Abschluß- art	Einschreibung/ Bewerbung bei	Fach- bereich
* Sozialpädagogik	2) 6)	D	Uni	12
Sozialwissenschaft (LS II bF)	5)	L	Uni	11
Soziologie		M	Uni	8
Soziologie	2)	D	Uni	8
Spanisch		L	Uni	10
Sport	9)	L	Uni	11
* Technologie (Arbeitswissenschaft)		L	Uni	11
* Textilwissenschaft (Arbeitswissenschaft)		L	Uni	11
Weiterbildung (Erwachsenenpädagogik)	6)	D	Uni	12
Weiterbildung / Zusatzstudium	8)	Zertifikat	Uni	12
Weiterbildung / Kontaktstudium	8)	Teiln.besch.	Uni	12
Wirtschaftswissenschaft	2)	D	Uni	7
Wirtschaftswissenschaft (LS II bF / Berufspädagogik)	5)	L, D	Uni	11

D = Diplom

M = Magister

M/N = Magister/ Nebenfach

L = Staatsexamen für das Lehramt an öffentlichen Schulen

S = 1. Staatsprüfung für JuristInnen

Anmerkungen:

- 1) Ausbildung von DeutschlehrerInnen für den Unterricht mit ausländischen, insbesondere türkischen Kindern in deutschen Schulen
- 2) Auch Aufbaustudium für FachhochschulabsolventInnen der entsprechenden Fachrichtung (Einstieg in das Hauptstudium); gilt für Soziologie auch für AbsolventInnen der Hochschule für Wirtschaft und Politik, Hamburg
- 3) Fragebogen und Aufnahmeprüfung
- 4) Aufbaustudium für BewerberInnen mit Staatsexamen für das Lehramt oder Vordiplom in Pädagogik
- 5) Abschluß Lehramt Sekundarstufe II mit beruflicher Fachrichtung (LS II bF) bzw. Diplom nur für AbsolventInnen eines entsprechenden Fachhochschulstudiums
- 6) Eigenständiger erziehungswissenschaftlicher Diplomstudiengang mit Abschluß Diplompädagoge/in bzw. Diplom-Sozialpädagoge/in
- 7) Nur Aufbaustudium für AbsolventInnen eines Universitäts- oder Fachhochschulstudiums mit entsprechenden Sprachkenntnissen
- 8) Besondere Zulassungsbedingungen und -termine im Studentensekretariat erfragen
- 9) Ärztliche Bescheinigung über die Sporttauglichkeit erforderlich
- 10) in Vorbereitung
- 11) Magister-Hauptfach in Vorbereitung

Magisterstudium

Im achsemestrigen Studium werden

entweder ein Hauptfach und ein weiteres Hauptfach

oder ein Hauptfach und zwei Nebenfächer

studiert. Nach der Rahmenordnung (§ 7 Abs. 2) kann aus jedem Magisterfach jedoch nur ein Angebot (Haupt-, Nebenfach) gewählt werden.

Die Hauptfächer können – mit Ausnahme der Kulturgeschichte Osteuropas – auch als Nebenfächer studiert werden.

4.3 Die Selbstverwaltung der Universität

Nach dem Bremischen Hochschulgesetz (BremHG) wird die Akademische Selbstverwaltung auf **zentraler Ebene** durch die Organe Konvent, Akademischer Senat und Rektor, auf **dezentraler Ebene** durch die Fachbereichsräte und die Fachbereichssprecher wahrgenommen.

Die Aufgaben des **Konvents**, die im wesentlichen in der Durchführung von Wahlen, z. B. zum Akademischen Senat, des Rektors und der Konrektoren, sowie in der Beratung allgemeiner hochschulpolitischer Angelegenheiten bestehen, sind in § 79 BremHG geregelt. Der Konvent setzt sich aus 61 Mitgliedern zusammen (31 Professoren, 10 Studenten, 10 Akademische Mitarbeiter, 10 sonstige Mitarbeiter). Der **Akademische Senat** ist das zentrale Beschlußorgan der Hochschule. Seine Kompetenzen sind in § 80 BremHG geregelt. Er tagt unter dem Vorsitz des Rektors und besteht aus 21 Mitgliedern (7 Professoren, 4 Fachbereichssprecher, 4 Akademische Mitarbeiter, 2 sonstige Mitarbeiter, 4 Studenten).

Universitätsleitung		Raum	Ruf
Rektor	Prof. Dr. Jürgen Timm	VW 2080	-2708
Vorzimmer	Marion Schöttgen	VW 2090	-2708
Konrektoren	Prof. Dr. Wolfgang Heyser	VW 2020	-27111/-2736
	Prof. Dr. Jörg Berndt	VW 2030	-27111/-4334
	Prof. Dr. Helga Gallas	VW 2040	-27111/-2686
Vorzimmer	Karin Hohenspein	VW 2010	-2711

Konvent

Vorstand	Prof. Dr. Rolf Knieper, Fachbereich 6 Dr. Vassiliki Breunig-Lyriti, Fachbereich 4, Personalrat Alexandra Zunk, Kohlhökerstraße 44, 28203 Bremen		
Geschäftsstelle	Anja Mattfeld	VW 2130	218-2705

Akademischer Senat

Vorsitzender	Prof. Dr. Jürgen Timm		
Geschäftsstelle	Beatrix Bresemann	VW 2120	218-2707

Zentrale Kommissionen des Akademischen Senats

Zentrale Kommission für Lehre, Studium und Prüfungen (ZK-LSP)

Vorsitzender	Prof. Dr. Jörg Berndt		
Geschäftsstelle	Klaus Dölle	VW 2110	218-2057

Haushaltsausschuß des Akademischen Senats

Vorsitzender	Prof. Dr. Jürgen Timm		
--------------	-----------------------	--	--

Zentrale Kommission für Forschungsplanung und wissenschaftlichen Nachwuchs (ZK-FNK)

Vorsitzender	Prof. Dr. Wolfgang Heyser		
Geschäftsstelle	Inge Reick	VW 0220	218-3293
	Uschi Moll	VW 0210	218-2772

Struktur der Universität Bremen

26

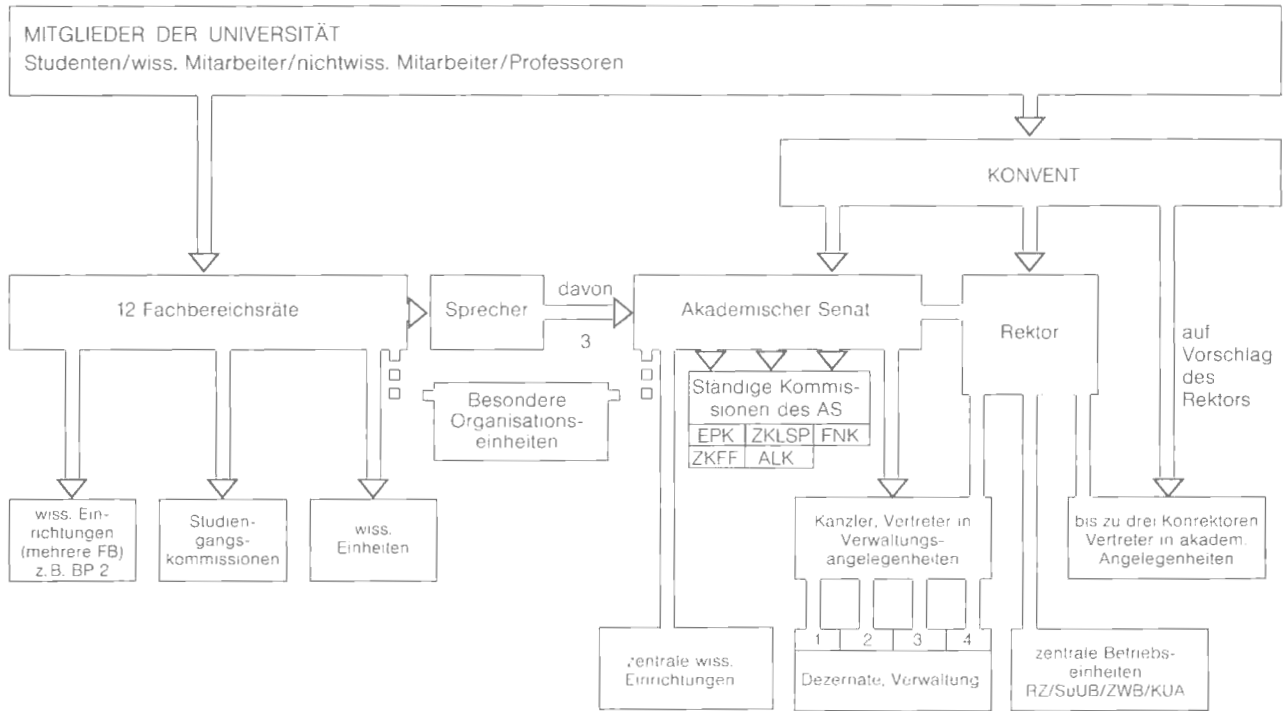

Wahl



Organisationsaufbau



Verantwortung gegenüber



einvernehmlicher Einrichtungsbeschluss

		Raum	Ruf
Zentrale Kommission für Frauenfragen (ZKFF)			
Sprecherin	Birgit Lutz-Kunisch	BiBA 1050	218-2737
Information und Beratung	Sabine Görges-Dey	VW 2220	218 - 2418
	Franziska Jantzen	VW 2230	218-4752
Sekretariat	Brigitte Willenberg	VW 2240	218-3413

Allgemeine Lehrerbildungs Kommission (ALK)

Vorsitzender	Prof. Dr. Rudolf Kretschmann	Sportturm C 6230	218-2583
Geschäftsstelle	Lucia Hanisch-Appeldorn	GW 2, A 3300	218-2523

Allgemeiner StudentInnenausschuß (AStA)

Vorstand		Stu-Haus	-3315
Sekretariat		Stu-Haus	-3314
Sozialreferent (BAföG-Beratung)		Stu-Haus	-3374

4.3.1 Arbeitsstelle gegen Sexuelle Diskriminierung und Gewalt am Ausbildungs- und Erwerbsarbeitsplatz

Ursel Gerdes und Sabine Klein-Schonfeld, GW 2, B 3300, Tel.: 218-2474
Sprechzeiten: Dienstags von 10–13 Uhr und Donnerstags von 15–18 Uhr.

4.4 Zentrale Universitätsverwaltung und Personalrat

Kanzler	Gerd-Rüdiger Kück	VW 2140	-2712
Vorzimmer	Martina Rehnert	VW 2150	-2712/-2715

- 01 - Sachgebiet Rektoratsangelegenheiten/Zentrale Organe

Sachgebietsleiterin	Rosemarie Goerke	VW 2100	-2704
Zentrale Organe	Klaus Döle	VW 2110	-2057
	Beatrix Bresemann	VW 2120	-2707
	Christa Renate Schickel	VW 2090	-2709
	Anja Mattfeld	VW 2130	-2705
Telefax			-4259

- 02 - Sachgebiet Arbeitssicherheit

Sachgebietsleiter	Joachim Förster	BH 2110	-3587
	Robert-Frank Crueger	BH 2120	-7251
	Christa Kamp	BH 2100	-3666
Telefax			-4898

- 03 - Sachgebiet Presse- und Informationswesen

Pressesprecherin	Winnie Abraham	VW 2310	-2751/-2766
Sekretariat	Ingrid Schlagheck	VW 2320	-2766/-2751
Redaktion	Eberhard Scholz	VW 2330	-2760
Telefax			-4270

- 04 - Sachgebiet Projektförderung – Umweltforschung

		Raum	Ruf
	Volker Preuss	FVG M 1150	-2206
	Marlies Gumpel	FVG M 1140	-4192
Telefax			-4188

- 05 - Sachgebiet Organisation und Datenverarbeitung

Sachgebietsleiter	Dr. Martin Mehrrens	VW 2160	-3900
Verwaltung / Sekretariat	Gabriele Fromm	VW 2170	-3901
Verwaltungsorganisation / ADV-Systeme	Klaus Tietze	VW 2180	-2469
	Manfred Skripalle	VW 2400	-3454
	Ronald Drabent	VW 2200	-2401
	Anja Struckmann	VW 2400	-4651
Organisation und Geschäftsverteilung	Gesine Herzberg	VW 2390	-3437
Personalentwicklung	Reinhard Tonke	VW 2190	-2333
DTP Standardsoftware, DV-Schulungen	Waltraud Brendt	VW 2200	-4454
Poststelle	Heinz Blechschmidt	VW 0450/0455	-2717

- 06 - Sachgebiet Frauen

Sachgebietsleiterin	Sabine Gorges-Dey	VW 2220	-2418
----------------------------	-------------------	---------	-------

Arbeitsstelle gegen sexuelle Diskriminierung und Gewalt am Ausbildungs- und Erwerbsarbeitsplatz	Ursel Gerdes, Sabine Klein-Schonnefeld		-2474
--	--	--	-------

Arbeitsstelle zur Durchsetzung der Gleichberechtigung von Frauen in der Wissenschaft	Sabine Gorges-Dey	VW 2220	-2418
	Franziska Jantzen	VW 2230	-4752

Sekretariat	Brigitte Willenberg	VW 2240	-3413
--------------------	---------------------	---------	-------

Dezernat 1

Zentrale Angelegenheiten von Lehre und Forschung / Hochschulentwicklungsplanung, Rechtsangelegenheiten

-1– Dezernent	Werner Hoffacker	VW 0350	-2714
Vorzimmer	Susanne Schewe	VW 0340	-2743

-10– Akad. und stud. Angelegenheiten/Hochschulstatistik

Sachgebietsleiter	Karl Odendahl	VW 0180	-2777
Sekretariat	Ingeborg Klipfel	VW 0060	-2728

Telefax -4769



		Raum	Ruf
Studentensekretariat	N. N.	VW 0070	-2735
	A-K		
	Elvira Günther	VW 0540	-2741
	Angelika Kolder	VW 0540	-2740
	L-Z		
	Rainer Weisel	VW 0550	-4590
	Günter Höhnel	VW 0550	-2749
	Irmtraud Wolf	VW 0550	-2745
Zulassungsstelle	Hannelore Huckemeyer	VW 0560	-2742
	Renate Persy	VW 0560	-2748
	Heike Martin	VW 0560	-2746
	Barbara Jacobi	VW 0560	-4958
Akademisches Auslandsamt	Erika Harjes-Badawi	VW 0140	-2706
	Georgios Daniliidis	VW 0080	-2587
	N. N.	VW 0130	-4764
	Annegret Meinking	VW 0110	-2733
	Hartmut Ruhberg	VW 0100	-4342
	Renate Schröder	VW 0090	-2732
		Telefax	-4320
Zentrale Studienberatung	Marianne Klaassen	VW 0020	-2798
	H.-Joachim Tiefensee	VW 0040	-2527
	Renate Zimmermann	VW 0030	-3230
	Mechthild Klostermann	VW 0050	-7280
Zentrales Prüfungsamt für Sozial- und Geisteswissenschaften			
	Cornelia Abeling	GW 2, B 3945	-7002
	Marion Beck	GW 2, B 3945	-2351
	Inge Frank	GW 2, B 3040	-2185
	Jutta Gottschalk	GW 2, B 3060	-2762
	Brigitte Müller	GW 2, B 3925	-4344
	Heike Neddermeyer	GW 2, B 3940	-3049
	Walburg Schöps	GW 2, B 3935	-2183
	Gunda Waliczek	GW 2, B 3935	-2177
Sekretariat	Sylvia Fewson/ Kerstin Mues	GW 2, B 3950	-4295
Statistik	Bernd Dahlenberg	VW 0190	-2750 / -4987

–11– Hochschulentwicklungsplanung (HEP)

Sachgebietsleiter,

Ausstattungsplanung Christoph Bäuml VW 0360 -2797

Geschäftsstelle HEP Dorita Blanke VW 0420 -2775

		Raum	Ruf
Entwicklungsplanung/Kapazitäts-/Lehrbedarfs-angelegenheiten	Michael Sabaß	VW 0380	-2771
	Elke Koch	VW 0390	-2086
Lehre, Studium	Ludwig Voegelin	VW 0410	-2787
	Margot Achnitz	VW 0400	-4762
Fachinformation / Dokumentation	Hartmut Jaene	VW 0370	-4763
	Antje Noltenius	VW 0330	-4676
-12- Forschungsförderung und Wissenschaftstransfer			
Sachgebietsleiter	Karl-Leonhard Reinhold	VW 0320	-4212
FNK-Geschäftsstelle	Inge Reick	VW 0220	-3293
	Ursula Moll	VW 0210	-2772
UniTransfer (Büro für Wissenschaftstransfer)			
	Dr. Roland Vogt	VW 0300	-3253
	Christa Lepszy	VW 0230	-3478
			Telefax -4770
Modellversuch „Innovationsprojekte Hochschule – Wirtschaft (IHW)“			
	Dagmar Wessolowski	VW 0270	-3903
-13- Rechtsstelle			
Sachgebietsleiter	Erik Voermanek	VW 2250	-2796
Sekretariat	Brigitte Willenberg	VW 2240	-3413
Allgemeine Rechts-angelegenheiten	Gerlinde Walter	VW 2260	-3412
Allgemeines Hochschulrecht, Widerspruchsverfahren	Elke Herrlich	VW 2270	-3410
Wahlleiter / Geschäftsstelle	Werner Döbelin	VW 2280	-3415
Dezernat 2			
Personalangelegenheiten			
-2- Dezernentin	Monika Meyer	VW 1030	-3441/-3444
Vorzimmer	Anneliese Burkhardt	VW 1020	-3441/-3444
	Anja Mattfeld		

		Raum	Ruf
-21- Beamtenrecht/Hochschullehrerrecht/Berufungsangelegenheiten/ besoldungsrechtliche Nebengebiete/Personalrechtssonderangelegenheiten			
Sachgebietsleiter	Manfred Lück	VW 1040	-3465
-210- Personalsachbearbeitung			
	Ute Stelter	VW 1050	-3456
-22- Tarifrechtsangelegenheiten der Angestellten und Arbeiter			
Sachgebietsleiter			
	Maritta Hoppe	VW 1670	-3443
-220- Personalsachbearbeitung			
	N. N.	VW 1450	
-222- Lohnempfänger			
	Uwe Gronau	VW 1710	-3438

Dezernat 3 Haushalt/Finanzen

-3- Dezernent	Rolf Kühne	VW 1280	-3423
Vorzimmer	Nina Warnken	VW 1290	-3423
	Marianne Heilmann	VW 1300	-4760

-3/1- Stellenbewirtschaftung/Ausschreibungen/Hausausweise

	Andree Hagedorn	VW 1110	-3447
	Wolfgang Warnken	VW 1090	-3446
	Rosemarie Müller	VW 1090	-4036

-3/2- Raumbewirtschaftung

	Ursula Brüggemann	VW 2360	-3486
	Olaf Koch	VW 2360	-3381
	Marion Rüter	VW 2380	-2687

-30- Allgemeine Angelegenheiten der Finanzplanung, des Gesamthaushalts und des Haushaltsrechts

Sachgebietsleiter	Werner Fahrenholz	VW 1270	-3425
--------------------------	-------------------	---------	-------

Haushaltsmittel des Dienstleistungsbereichs

	Jürgen Strehmel	VW 1330	-3432
	Melanie Salvatierra	VW 1320	-4472
	Elvira Behnken	VW 1340	-3436
	Helga Seitz	VW 1320	-4759

		Raum	Ruf
Haushaltsmittel für Lehre und Forschung			
	Cord Steinforth	VW 1250	-3428
	Christa Lühmann	VW 1240	-3430
	Daniela Rahm	VW 1310	-3477
	Hannelore Wittebrock	VW 1310	-3477
	Annelie Bögelsack	VW 1230	-4547
Haushaltsmittel für Drittmittelforschung			
	Karin Sander	VW 1350	-7003
	Astrid Albrecht	VW 1380	-2932
	Brigitte Bäuerle	VW 1390	-4758
	Brigitte Reitemeyer	VW 1400	-3460
	Adelheid Eheleben	VW 1390	-4757
	Margret Grunwald	VW 1360	-2473
	Annette Evers	VW 1360	-4315
	Susanne Schnibbe	VW 1370	-4553
	Anja Brauns	VW 1410	-4561
	Sandra Biener	VW 1410	-7025
Haushaltsmittel für Stipendien			
	Helga Seitz	VW 1320	-4759
-31- Zentraler Einkauf, Vermögens- und Inventarverwaltung, Reisekosten, Haftpflichtangelegenheiten			
Sachgebietsleiter	Gerhard Gässler	VW 1140	-3419
Materialverwaltung	Elvira Grübler	VW 1160	-3417
Vermögens- und Inventarverwaltung, Versicherung			
	Gerhard Gässler	VW 1140	-3419
	Eline Goldschmidt	VW 1345	-3473
	N. N.	VW 1450	-3469
Unfall- und Haftpflichtangelegenheiten			
	Elvira Grübner	VW 1160	-3417
Reisekosten	Karin Sander	VW 1180	-3427
	Christel Barkhausen	VW 1180	-4761
Zahlstelle	(tägl. 9–12 Uhr, außer dienstags: 10–12 Uhr)		
	Elvira Grübner	VW 1160	-3417
Zentraler Einkauf	Günter Steinfeld	VW 1470	-3370
	Kurt Zigmann	VW 1200	-3472
	Eline Goldschmidt	VW 1345	-3473
	Inge Markendorf	VW 1200	-3475
Zentrale Fundstelle	N. N.	VW 1450	-3469

		Raum	Ruf
–32– Druckerei und Reproduktion			
Sachgebietsleiter	Ernst-August Markus	BH 2020	-3369
Auftragsannahme	(tägl. 10–12 Uhr)	BH 2010	-3102
Textverarbeitung		BH 1051	-3373
Montage		BH 1052	-2254
Druckerei		BH	-2678
Buchbinderei		BH 1010	-2271

Dezernat 4

Technischer Betrieb/Bauangelegenheiten

–4– Dezernent	Klaus Bergmann	BH 2220	-3487
Vorzimmer	Elli Hosenfeldt	BH 2260	-2672
Betriebstechn. Rechnungswesen			
	Ingo Müller	BH 2090	-2683
–40– Betriebstechnik			
	Klaus Gajke	Energiezentrale	-3203
Zentrale Leittechnik / Zentrale Energietechnik, Eigenreinigung	Reiner Oltmanns	Energiezentrale	-3255
Leitwarte	Energiezentrale		077-3201
Gebäudebetriebstechnik			
	Anne-Katrin Blomeyer	BH 2290	-3204
Betriebsinspektor G 1		NW 1, N 1220	-2250
Haustechnik GW 1, NW 1, Außenstellen			-2444
Haustechnik Barkhof			-4466
Betriebsinspektor G 2		SuUB 1290	-3696
Haustechnik, Staats- und Universitätsbibliothek			
IW, Hörsaal, ZARM, BIBA		SuUB 0340	-2669
Betriebsinspektor G 3		NW 2, B 0100	-2365
Haustechnik NW 2, Biologischer Garten			
Geowissenschaften		NW 2, A 1195	-2800
Betriebsinspektor G 4		ZB C 1220	-2020
Haustechnik Zentralbereich			-2030
Haustechnik Forschungsverfügungsgebäude/ Zentrum für Humangenetik			-4199

Betriebsinspektor G 5	MZH 1305	-3485
Haustechnik MZH, Verwaltungsgebäude		-3484
Haustechnik GW 2		-3103

Betriebshof, Zentralwerkstätten		
Karl Frose	BH 2280	-3600

Telefonzentrale		88
------------------------	--	----

Zentrale Materialwirtschaft/Fuhrpark		
Horst Ewald	Betriebshof	-2698

-42- Bauangelegenheiten

Wilfried v. d. Behrens	BH 2205	-3498
Ursula Schnaars	BH 2190	-3493
Rolf Schäfer	BH 2200	-4595

Bauunterhaltung/bauliche Ergänzungsmaßnahmen

Gerhard Taube	BH 2210	-3661
---------------	---------	-------

-43- Sportanlagen – Betrieb und Verwaltung

Hans-Dieter Ulrich	Sportturm C 2215	-2329
--------------------	------------------	-------

Verwaltung	Karin Eek	Sportturm C 2210	-2555
-------------------	-----------	------------------	-------

Technischer Betrieb	Helmut Sieber	Sportturm C 2220	-2337
----------------------------	---------------	------------------	-------

Haustechnik		-2526
--------------------	--	-------

Sportgeräteausgabe		-2525
---------------------------	--	-------

Schwimm- und Badebetrieb	Gerd Dämel	Schwimmbad D 1540	-2535
---------------------------------	------------	-------------------	-------

Personalrat

	Raum	Ruf
Hans Batschat	VW 1550	-2502
Vassiliki Breunig-Lyriti	VW 1570	-2501
Sylke Gottwald	VW 1520	-4713
Heino Paas	VW 1530	-3509

Sekretariat	Christa Buldtmann	VW 1560	-2785
	Sigrid Tretow	VW 1560	-2784

Vertrauensfrau der Schwerbehinderten

	Marianne Klaassen	VW 0020	-2798
Vertretung	Werner Döbelin	VW 2280	-3415

Frauenbeauftragte

Dörthe Schröder	GW 2, B 2050	-4675/-3143
-----------------	--------------	-------------

5. Einrichtungen der Universität

5.1 Die Fachbereiche der Universität im Überblick

Das Studium an der Universität findet in 12 Fachbereichen statt, wobei jeder Fachbereich einen oder mehrere Studiengänge umfaßt.

FB	Bezeichnung/ Fächer	Fachbereichsverwaltungen		
		Name	Gebäude, Raum	Telefon
1	Physik/Elektrotechnik	K. Isbrecht	NW 1, S 2451	218-2218
		B. Gierschner	NW 1, S 2440	218-3519
2	Biologie/Chemie	F. Zittlosen	NW 2, VP 01	218-2866
		A. Jäger	NW 2, VP 02	218-2865
3	Mathematik/Informatik	H. Feldmann	MZH, 7140	218-2948
		A. Jeske	MZH, 7132	218-2436
4	Produktionstechnik	H. Ruthke	IW/FZB, 2160	218-3850
		I. Ammerschubert-Schuldt	IW/FZB, 2150	218-2773
5	Geowissenschaften			
	Geologie-Paläontologie	R. Behrens	GEO, B 1180	218-2826
	Geophysik	H. Griesche	GEO, B 1170	218-3673
6	Rechtswissenschaft	H.-J. Koch	GW 2, B 3930	218-2233
		U. Karsten	GW 2, B 3930	218-2179
7	Wirtschaftswissenschaft	A. Schlüter	GW 2, B 3915	218-3184
		M. Krüger	GW 2, B 3920	218-3089
8	Geographie, Geschichte, Kulturgeschichte Osteuropas, Politik/Gemeinschaftskunde, Soziologie/ Sozialwissenschaft Dritte Welt/Aufbaustudium Entwicklungspolitik (ENRO)	J. Sterzik	GW 2, A 2250	218-3092
		O. Thöle	GW 2, A 2230	218-3093
		K. Libertin	GW 2, A 2260	218-4685
9	Kunstpädagogik, Kulturwissenschaft, Musik, Philosophie, Psychologie, Religionswiss./-pädagogik	J. Brüggemann	GW 2, B 2280	218-3053
		G. Schulz	GW 2, B 2290	218-2293
10	Anglistik-Amerikanistik, Deutsch, Deutsch als Fremdspr., Deutsche Sprach- und Literaturwissenschaft, Englisch LA, Französisch LA, Linguistik, Romanistik	Dr. S. Kutsupis	GW 2, A 2420	218-3022
		D. Schröder	GW 2, A 2470	218-3143
11	Arbeits- und Bildungswissenschaften			
	Arbeitslehre/Technik, Textil, Hauswirtschaft;	A. Beck-Christensen	GW 2, B 1660	218-2028
	LS II bF; Diplom-Berufspädagogik; Sport; Behindertenpädagogik	E. A. Warncke	Sportturm, C 3160	218-2754

FB Bezeichnung/ Fächer	Fachbereichsverwaltungen		
	Name	Gebäude, Raum	Telefon
12 Erziehungs- und Gesellschaftswissenschaften			
Erziehungs- und Gesellschafts- wissenschaft (EGW), Sozial- pädagogik, Weiterbildung, Primarstufe Lehrerbildung	H. Meyer	GW 2, A 3260	218-2065
	A. Jöhnk	GW 2, A 3250	218-3123
Lehrerbildung			
Beauftragter des Akademischen Senats, Grundsatzfragen und wissenschaftliche Beratung	Prof. Dr. O. Preuß	GW 2, A 3330	218-3129
	F. Arning	GW 2, A 3320	218-2591
Verwaltung – OEL – Praxisbüro	L. Hanisch-Appeldorn	GW 2, A 3300	218-2523
	A. Beiß	GW 2, A 3270	218-2064
	H. Frese	GW 2, A 3270	218-2063
Lehrerfort-/Lehrerweiterbildung	Dr. I. Preuß- Kippenberg	GW 2, A 3320	218-2284

Die Fachbereiche werden von einem **Fachbereichssprecher**, der ein dem Fachbereichsrat angehörender Professor ist, gegenüber der Universitätsleitung und der Öffentlichkeit vertreten. Der **Fachbereichsrat**, das „Parlament“ des Fachbereichs, setzt sich aus Professoren, akademischen Mitarbeitern, sonstigen Mitarbeitern und Vertretern der Studenten zusammen. Der Fachbereich, dessen Aufgaben im § 87 des Bremischen Hochschulgesetzes aufgezählt sind, ist beispielsweise zuständig für das Lehrangebot, die Studien- und Prüfungsordnungen, Studienpläne und Berufungsvorschläge für neue Professoren bzw. Professorinnen. Im Fachbereich wird also alles, was das Studium unmittelbar betrifft, beschlossen. Allerdings bedürfen einige wichtige Entscheidungen, z. B. die über Prüfungsordnungen, einer staatlichen Genehmigung, um in Kraft zu treten.

Außerhalb der Fachbereiche können **zentrale wissenschaftliche Einheiten** und **zentrale Betriebseinheiten** eingerichtet werden. Es bestehen zur Zeit die Zentrale wissenschaftliche Einrichtung „Arbeit und Betrieb“ (ZWE/AB) innerhalb des Kooperationsbereiches Universität – Arbeiterkammer (KUA) und die Zentrale wissenschaftliche Einrichtung „Experimentelle und angewandte Humangenetik – Genetische Beratungsstelle“ (Zentrum für Humangenetik und genetische Beratung), die Zentrale wissenschaftliche Einrichtung Deutsche Presseforschung sowie die Zentrale wissenschaftliche Einrichtung „Philosophie“. Als **wissenschaftliche Einrichtung** der Fachbereiche 1, 2 und 3 besteht zudem ein Berufspraxiszentrum für die mathematisch-naturwissenschaftlichen Studiengänge. Zentrale Betriebseinheiten der Universität sind die Bibliothek und das Rechenzentrum sowie die Zentralstelle für die Durchführung des Kooperationsvertrages mit der Arbeiterkammer Bremen und das Zentrum für Weiterbildung (ZWB). Für gemeinsame Angelegenheiten der Lehre, die von mehreren Fachbereichen wahrzunehmen sind, können **Verwaltungseinrichtungen** gebildet werden. Eine solche Verwaltungseinrichtung ist die Organisationseinheit Lehrerbildung (OEL) an der Universität.

5.2 Staats- und Universitätsbibliothek

**28359 Bremen, Bibliothekstraße, Zentralbereich (Eingang am Boulevard)
Postanschuß: 218-1 (bei Durchwahl 218 + Ruf)**

Öffnungszeiten:	Mo—Fr	9.00 bis 20.00 Uhr
	Sa	9.00 bis 13.00 Uhr
Ausleihzeiten:	Mo, Di, Do	9.00 bis 17.30 Uhr
	Mi	11.00 bis 17.30 Uhr
	Fr	9.00 bis 16.00 Uhr
	Sa	9.00 bis 13.00 Uhr

(Änderungen werden durch universitäre Bekanntmachungen und durch die Presse mitgeteilt)

Die Bibliothek veranstaltet regelmäßig

Einführungen in die allgemeine Bibliotheksbenutzung

Termin: Jeden Donnerstag um 9.00 Uhr

Treffpunkt: Im Foyer der Bibliothek vor der Pfortnerloge
(Mäntel und Taschen bitte an der Garderobe abgeben!)

Für Gruppenführungen ist eine rechtzeitige Anmeldung und Terminabsprache erforderlich (Anmeldung an den Auskunftsplätzen der Ebenen 02—04 und an der zentralen Auskunft).

Benutzer-Forum

Um mit ihren Benutzern ins Gespräch zu kommen, veranstaltet die Bibliothek in jedem Semester ein Benutzerforum: Beschwerden, Wünsche und Anregungen werden aufgenommen, Fragen beantwortet, Probleme dargestellt und diskutiert. **Montag, 30. Mai 1994, um 15.00 Uhr, Studio I in Ebene 4.** Eine Anmeldung ist nicht erforderlich.

Leitung

Direktor der Staats-
und Universitäts-
bibliothek

Stellvertreter

Annette Rath-Beckmann

Reinhard Jung

Dr. Jürgen Babendreier

Dr. Wolfgang Budach

Vorzimmer

Doris Fedler/Bettina Ernst

Ruf

-2601

-2744

-2610

-2620

-2601/-2602

Bibliotheks- verwaltung

Reinhard Jung

-2744

Benutzungseinrichtungen

Dezernent

Dr. Wolfgang Budach

-2620

Ebene 1

Zentrale Auskunft

-2615

Ortsleihe

-2647/-2643

Fernleihe

-2644/-2645

Ebene 2

	Ruf
Fachauskunft: Naturwissenschaften, Technik, Wirtschaftswissenschaften, Sozialwissenschaften, Politikwissenschaften	-2617
Fachauskunft Jura	-2157
Informationsvermittlungsstelle für wissenschaftliche Literatur und Daten	-3617/-3612

Ebene 3

Fachauskunft: Geisteswissenschaften, Geschichtswissenschaften, Linguistik und Literaturwissenschaften, Geowissenschaften	-2618
--	-------

Ebene 4

Fachauskunft: Publizistik, Theaterwissenschaft, Kunstwissenschaft, Archäologie, Musik- wissenschaft, Bremensien, Rara, Handschriften	-2619
AV-Materialien	-3647
AV-Technik	-3656
Standortkatalog der deutschen Presse und Mikrofilmarchiv	-3651

Bereichsbibliotheken

Bereichsbibliothek 11 oek Wirtschaftswissenschaften	GW 2, A 3680/90	-2143
Öffnungszeiten: Mo–Do 9.00–18.00 Uhr, Fr 9.00–15.00 Uhr		
Bereichsbibliothek 15 Physik/Elektrotechnik	NW 1, S 311/312	-2424
Öffnungszeiten: Mo–Do 9.00–16.00 Uhr, Fr 9.00–14.00 Uhr		
Bereichsbibliothek 18 Chemie/Biologie	NW 2, A 4090	-2939
Öffnungszeiten: Mo–Do 9.00–12.00 Uhr		
Bereichsbibliothek 19 Mathematik/Informatik	MZH 6190	-2973
Öffnungszeiten: Mo–Fr 10.30–13.00 Uhr, Mo–Do 15.00–18.00 Uhr		

Betriebseinrichtungen

Dezernent	Dr. Jürgen Babendreier	-2610
Fachreferenten:		
Allgemeine Nachschlagwerke, Buch- und Bibliothekswesen	Ingrid Wagner	-2040
Ingenieurwissenschaften	Silke Huesmann	-2617
Informatik	Hans-Thomas Hansel	-3621
Astronomie, Physik, Mathematik, Elektrotechnik, Allgemeine Naturwissenschaften	Christian Bastuck	-3610
Agrarwissenschaft, Biowissenschaften, Ozeanographie, Geowissenschaften	Gerd Dasenbrook	-3613
Medizin, Humanbiologie, Chemie	Udo v. Neindorff	-3615
Wirtschafts- und Sozialwissenschaften	Dr. Peter Gelis	-3618

	Ruf
Anglistik, Militärwissenschaften, Orientalistik	Thilo Hobelmann -3636
Rechtswissenschaften	Jörg-Volker Vogel -3626
Politik/Politikwissenschaft	Dr. Martin Walsdorff -3620
Geschichte	Hartmut Silz -3639
Pädagogik	Claudia Bodem -3641
Psychologie	N. N. -3637
Allgemeine Sprach- und Literatur- wissenschaft, Romanistik, Klassische Philologie, Skandinavistik, sonstige Sprachen und Literaturen	Dr. Jürgen Babendreier -3634
Germanistik, Theologie, Religionswissenschaft, Sport	Dr. Renate Decke-Cornill -3630
Slawistik, Volkskunde, Ethnologie, Geographie	Barbara Melchiorre -3633
Kunst, Archäologie	Claudia Bodem -3654
Musik	Dr. Renate Decke-Cornill -3654
Publizistik und Kommunikationswissen- schaft, Theaterwissenschaft, Philosophie	Wilbert Ubbens -3646
Rara, Handschriften	Dr. Armin Hetzer -3689
Bremensien, Regionalia	Dr. Martin Walsdorff -3640
Monographienerwerbung	Gisela Rottsahl -2628
Sondererwerbung / Hochschul- lehrerbestellungen	Karin Bast -2626
Zeitschriftenerwerbung	Uta Qureshi -2616
Tauschstelle, ISBN-Verwaltung	Heide Knecht -2658
Teilbibliotheken an Bremer Hochschulen	
Teilbibliothek für Technik und Sozialwesen Neustadtswall 30, 28199 Bremen	59 05-285
Öffnungszeiten:	Mo-Do 9.00-16.00 Uhr Fr 9.00-14.00 Uhr
Teilbibliothek für Wirtschaft und Nautik Werderstraße 73, 28199 Bremen	59 05-120
Öffnungszeiten:	Mo 9.00-16.00 Uhr Di-Do 9.00-17.00 Uhr Fr 9.00-14.00 Uhr
Teilbibliothek an der Hochschule für Künste Am Wandrahm 23, 28195 Bremen	3 08 90-17
Öffnungszeiten:	Mo/Di 9.00-16.30 Uhr Mi 9.00-18.00 Uhr Do 10.00-16.30 Uhr Fr 9.00-14.00 Uhr
Teilbibliothek an der Hochschule Bremerhaven An der Karlstadt 8, 27568 Bremerhaven	(0471) 48 23-250
Öffnungszeiten:	Mo-Do 9.30-17.00 Uhr Fr 9.30-14.00 Uhr

5.3 Zentrum für Netze und verteilte Datenverarbeitung (ZFN)

Leiter	Raum	Ruf
Dr. Wolf-Dietrich Schwill	MZH 4260	-2406
Sekretariat/Verwaltung		
Renate Weichler	MZH 4280	-4710

Netzdienste und Netzserver

Unixbetriebssystem

Leiter: Heinz-Ulrich Kirschke	MZH 4310	-2471
Harry Meiert	MZH 4312	-2981
Bernward Wagner	MZH 4300	-2470
Roland Weber	MZH 4300	-2246

Netzbetrieb

Leiter: Eberhard Heidemann	MZH 4285	-3537
Peter Fahrenholz	MZH 4290	-3542
Alfred de Groot	MZH 4290	-4678

Informationsdienste/Datenbanken

Klaus-Peter Busche	MZH 4320	-2361
Dieter Döring	MZH 4340	-2480
Sabine Schockert	MZH 4050	-2095

Statistik und Projektberatung

Leiter: Dr. Wolf-Michael Kähler	MZH 4330	-3577
Dr. Peter Bothner	MZH 4370	-2852
Dr. Werner Schulte	MZH 4370	-2468

Dezentrale Anwenderbetreuung

Joachim Sauerland	MZH 4250	-3549
Joachim Fritzsch	MZH 4250	-2851
Uwe Leers	GW 2, B 2730	-2847
Roland Lubenow	MZH 4050	-2848

5.4 Zentrum für Weiterbildung

(Die Räume des Zentrums für Weiterbildung befinden sich neben der Mensa, Haupteingang vom Boulevard)

Öffnungszeiten: Mo—Mi 9.00—16.00 Uhr, Do 9.00—15.30 Uhr, Fr 9.00—13.30 Uhr

Wissenschaftlicher Leiter

Prof. Dr. Detlef Kuhlenkamp	ZWB 1351	-3250/-3409
-----------------------------	----------	-------------

Geschäftsführer

Dr. Ernst Raters	ZWB 1340	-3409/-2357
Sekretariat		
Sibylle Koch	ZWB 1341	-3409/-4077

Allgemeine Verwaltung

Gaby Deichsel	ZWB 1370	-2790/-3409
		Telefax -3209

Projektsachbearbeitung

Anja Koenig	ZWB 1350	-2018
-------------	----------	-------

Wissenschaftliche Weiterbildung in institutioneller Kooperation

Achim Lehmann	ZWB 1380	-2240
---------------	----------	-------

Wissenschaftliche Weiterbildung durch Angebote aus der Universität

Dr. Petra Boxler	ZWB 1390	-3249
------------------	----------	-------

Weiterbildendes Studium Berufspädagogik

Helmut Passe-Tietjen	ZWB 1400	-3496
----------------------	----------	-------

Wissenschaftliche Weiterbildung für ältere Erwachsene

Ruth Kriete	ZWB 1410	-3180
-------------	----------	-------

Wissenschaftliche Weiterbildung in Kooperation mit dem wissenschaftlichen Personal der Universität und externen Weiterbildungseinrichtungen

Gisela Podewils/ Barabara Spies	BH 2030	-4068/4069
------------------------------------	---------	------------

Projekte**Deutsch-deutscher Ausbildungstransfer in Umwelt- und Neuen Technologien für Ausbildungsleiter/Ausbilder in den neuen Bundesländern (DATA)**

Dagmar Del Tedesco	BH 2050	-3245
Angelika Fickendey	BH 2070	-3586

Entwicklung von Transferprogrammen und Institutionalisierung eines Zentrums für Wissenschaftstransfer und Qualifizierungsplanung in Temeschburg (Rumänien)**„Transfer-Ro“**

Klaus Vetter	BH 2080	-4281
--------------	---------	-------

Fernstudium

Dr. Ernst Raters	ZWB 1340	-3409
------------------	----------	-------

Fernstudienzentrum

Irmgard Maschke	ZWB 1330	-3408/-4013
Helmut Winkler	ZWB 1320	-3347/-3408
Margarete Winkelmann	ZWB 1310	-2581/-3408
Mentorenraum	ZWB 1380	-2726

Fernstudium Bremerhaven

Hochschule Bremerhaven
An der Karlstadt 8

N. N.	V 201	(0471) 411620
-------	-------	---------------

Projekte**Humanistische Psychologie / Humanistische Pädagogik (HP)**

N. N.	ZWB 1360	-2726
-------	----------	-------

5.5 Zentrale Wissenschaftliche Einrichtung „Deutsche Presseforschung“

Aufgabe der ZWE ist die Erforschung der Geschichte der deutschsprachigen Presse (unter Einschluß auch nichtperiodischer Medien wie Flugblatt, Plakat u. a. m.) von den Anfängen bis in die jüngste Vergangenheit.

Forschungsschwerpunkte:

Die Meßrelation des 16. und 17. Jahrhunderts,
Inhaltserschließung der Zeitungen des 17. Jahrhunderts,
Geschichte der illustrierten Zeitschriften 1830–1950.
Französische Revolution und deutsche Öffentlichkeit,
Technik und Presse 1750–1850.

Die Forschungsstelle besitzt umfangreiche pressedokumentarische Bestände (historische Original-Zeitungen und -Zeitschriften, Flugblätter, Plakate, Nachlässe) sowie die einschlägige pressehistorische Fachliteratur. Sie arbeitet eng mit der Staats- und Universitätsbibliothek beim Ausbau der Sammlung historischer Presse auf Mikrofilm, die zu den größten im deutschsprachigen Raum zählt (u. a. alle erhaltenen Zeitungen des 17. Jahrhunderts), zusammen.

Die Deutsche Presseforschung unterhält Beziehungen zu auf gleichem oder verwandtem Gebiet arbeitenden Institutionen, Fachvereinigungen und Wissenschaftlern im In- und Ausland.

Die ZWE wird von einem Rat geleitet.

Sprecher des Rates	Raum	Ruf
Prof. Dr. Hans-Wolf Jäger	GW 2, B 2600 SuUB 4240	-3044 -3396
Stellvertretender Sprecher		
Dr. Johannes Weber	SuUB 4240	-3396
Sekretariat		
N. N.	SuUB 4230	-3653
Sachbearbeitung		
Monika Blaschke, Bettina Niemeck	SuUB 4250	-3659
PD Dr. Holger Böning	SuUB 4200	-3627
PD Dr. Hartwig Gebhardt	SuUB 4220	-3650
Emmy Moepps	SuUB 4210	-3652

5.6 Zentrale Wissenschaftliche Einrichtung „Zentrum für Humangenetik und Genetische Beratung“

(Leobener Straße, ZHG)

Sprecher des Rates	Raum	Ruf
Prof. Dr. Werner Schloot	ZHG, 0200	-2390/-2394/-2589
Stellvertretender Sprecher		
Prof. Dr. Jörn Bullerdiek	ZHG, 1210	-3589
Sekretariat (Telefax 218 - 4039)		
Leena Tanner	ZHG, 0200	-2390/-2394
Angelika Schneider-Uhlhorn (Terminvereinbarung Genetische Beratung)	ZHG, 0040	-2589/-2877
Brigitte Kreihe	ZHG, 0040	-2589/-2877
Genetische Beratung		
Dr. med. Regina Albrecht	ZHG, 0050	-2877/-2589
Doris Grunert, Dipl.-Biol., Ärztin	ZHG, 0070	-4130/-2589
Teratogenese, Mutagenese		
Dr. Eckart Schnakenberg	ZHG, 0080/2200	-2925/-2391
Wartezimmer	ZHG, 0030	
Postnatale und Pränatale Chromosomendiagnostik, Tumor-Zytogenetik, Molekulare Genetik		
Dr. Sabine Bartnitzke	ZHG, 1210	-3589
Prof. Dr. Jörn Bullerdiek	ZHG, 1210	-3589
Gazanfer Belge, Dipl.-Biol.		-2907
Sabine Franke, Dipl.-Biol.		-3763
Dr. Bernd Kazmierczak		-2907
Elke Leuschner, Dipl.-Biol.		-3763
Volkhard Rippe, Dipl.-Biol.		-4240
Piere Rogalla, Dipl.-Biol.		
Corina Rohen, Dipl.-Biol.		
Dr. Birgit Rommel		-3763
Dr. Norbert Schrutek		-4241
Hanna Skarbek, Dipl.-Biol.		-4241
Silke Wanschura, Dipl.-Biol.		-4247
Marie-Luise Bamberger, MTA		-2106
Angelika Faehre, MTA		-2106
Inge Kumpfer, MTA		-2106
Claudia Lackmann, MTA		-4249
Manuela Hesse, MTA		-4244
Kerstin Meyer-Bolte, MTA		-2907
Pharmakogenetik, Biochem. Genetik, Molekulare Genetik		
Dr. Rolf Dubbels	ZHG, 2230	-4257
Christian Ehlers, Dipl.-Biol.		-2925
Dr. Eckart Schnakenberg		-2925
Elke Klenke, MTA		-4258
Dorothea Sell-Maurer, BCTA		-4258
Bibliothek	ZHG, 2010	-4250/-2589

5.7 Zentrale Wissenschaftliche Einrichtung „Zentrum Philosophische Grundlagen der Wissenschaften“

Sprecher	Ruf
Prof. Dr. Hans Jörg Sandkühler	218-2152
Sekretariat	
Gudrun Thom	218-3221

Das Zentrum ist 1984 an der Universität Bremen als zentrale Einheit für wissenschaftsphilosophische Grundlagenforschung eingerichtet worden.

Seine Aufgabe ist die disziplinübergreifende Analyse philosophischer, wissenschaftstheoretischer und wissenschaftsgeschichtlicher Grundlagen der einzelwissenschaftlichen empirischen und theoretischen Forschung mit ihrer Gegenstands- und Disziplinspezifika. Kennzeichnend für das Zentrum ist, daß die wissenschaftsphilosophische Grundlagenforschung nicht abstrakt die wissenschaftslogische Rekonstruktion disziplinärer Theoriebildungen und Methodologien zum Ziel hat, sondern dabei immer disziplinäre natur-, geistes- und gesellschaftswissenschaftliche Kompetenzen voraussetzt. Die institutionalisierte Zusammenführung philosophischer und einzelwissenschaftlicher Kompetenzen folgt zugleich einem Konzept der Pluralität analytisch-philosophischer, konstruktivistischer, hermeneutischer, dialektischer u.ä. wissenschaftstheoretischer Selbstverständnisse.

Forschungsbereiche

1. Einzelwissenschaftliche Theoriebildung und Methodologie und philosophische Grundlagenreflexion:
 - Zum Verhältnis des nicht-empirischen philosophisch-begrifflichen Wissens und der disziplinären empirischen und theoretischen Forschungen.
 - Zu Struktur und Entwicklung ontologischer, naturphilosophischer, erkenntnistheoretischer/epistemologischer, sprachphilosophischer, geschichtsphilosophischer oder ästhetiktheoretischer Konzeptionen in den einzelwissenschaftlichen Forschungen.
 - Zum Problem der wissenschaftlichen Gegenstands-Konstitution und der Konstitution von „Wirklichkeit“ und Wirklichkeitsverständnissen in den Wissenschaften und in der Philosophie.
2. Wissenschaftstheoretische Klärung der disziplinspezifischen Methodologien, Begründungsstrategien, Deskriptions- und Explanationsverfahren, einschließlich der Probleme der intertheoretischen und interparadigmatischen Diskurses.
3. Rationale Rekonstruktionen der impliziten ontologischen, epistemologischen und methodologischen Voraussetzungen der Einzelwissenschaften und ihrer Funktion für Theoriekonstruktion und Theoriedynamik.
4. Einzelwissenschaftliche und philosophische Analysen zum Verhältnis von Wirklichkeit und Wissen.

Mitglieder des Zentrums:

Prof. Dr. Hans Flohr (Biologie, FB 2), Prof. Dr. Manfred Hahn (Geschichte, FB 8), Prof. Dr. Rainer Hegselmann (Philosophie, FB 10), Dr. Arnd Mertens (Philosophie, FB 10), Prof. Dr. Thomas Metscher (Literaturwissenschaft, FB 10), Prof. Dr. Gerhard Pasternack (Literaturwissenschaft/Philosophie, FB 10), Prof. Dr. Lothar Paul (Sprachwissenschaft, FB 10), Prof. Dr. Dr. Gerhard Roth (Biologie, FB 2), Dr. Hans Jörg Sandkühler (Philosophie, FB 10), Prof. Dr. Helmut Schwegler (Physik, FB 1), Prof. Dr. Michael Stadler (Psychologie, FB 9), Prof. Dr. Wolfgang Wildgen (Sprachwissenschaft, FB 10).

5.8 Zentrale Wissenschaftliche Einrichtung „Zentrum für Kognitionswissenschaften“

Sprecher des Rates	Raum	Ruf
Prof. Dr. Dr. Gerhard Roth	NW 2, B 4240	-3692
Stellvertretende Sprecher		
Prof. Dr. Bernd Krieg-Brückner	MZH, 8070	-3660
Prof. Dr. Helmut Schwegler	NW 1, O 3070	-2417
Geschäftsstelle		
Dr. Martin Jordan	NW 2, B 4210	-3695/-3150
Ulrike Nagler	NW 2, A 4200	-3592

Forschungsziele des Zentrums sind die kritische Überprüfung und Fortentwicklung von Ansätzen zu einer interdisziplinären Theorie der Kognition (insbesondere die Entwicklung einer naturalistischen Theorie der „Bedeutung“), das Verständnis und die Modellierung der Konstruktions- und Funktionsprinzipien natürlicher kognitiver Systeme und die experimentelle Übertragung dieser Prinzipien in die Technik.

Wahrnehmung und Erkenntnis (Kognition) sind grundlegende Leistungen des Gehirns im Dienste der Steuerung des Verhaltens. Trotz einer Fülle von Daten und Modellen in den einzelnen Kognitionswissenschaften existiert noch kein umfassendes Verständnis der kognitiven Prozesse. Ein solches Verständnis ist nicht nur von grundlagenwissenschaftlichem Wert, sondern besitzt eine große gesellschaftliche sowie technisch-praktische Relevanz. Es hat sich gezeigt, daß dieses Ziel nur aufgrund sehr enger und über viele Jahre dauernder Zusammenarbeit der unterschiedlichen Kognitionswissenschaften „vor Ort“ zu erreichen ist.

Grundlegend für unsere gemeinsame Arbeit ist die Aufklärung der Funktionsprinzipien des Gehirns als eines bedeutungserzeugenden Systems. Die Tatsache, daß das Gehirn ein semantisches System ist, bildet die Grundlage der Autonomie natürlicher Systeme, d. h. der Fähigkeit, sich innerhalb des Rahmens adaptiven Verhaltens ihre Handlungsziele selbst zu setzen. Es soll untersucht werden, inwieweit die Erkenntnisse über natürliche kognitive/autonome Systeme auf technische Systeme übertragen werden können. Dabei steht die Thematik Raumorientierung und Handlungsorganisation im Vordergrund. Hinsichtlich dieses Themas ist in der Sinnesphysiologie und Neuroethologie, der Wahrnehmungspsychologie und der Psychomotorik sehr viel bekannt, und Modellierungen bestimmter einfacher sensomotorischer Systeme erscheinen realistisch. Diese Erkenntnisse sind für die Fortentwicklung technischer Systeme bedeutsam, bei denen Probleme wie Teilautonomie, Anpassungsfähigkeit und Robustheit gegenüber Änderungen der Umwelt eine große Herausforderung darstellen. Umgekehrt profitieren experimentelle Neurobiologie und Wahrnehmungspsychologie von der Zusammenarbeit mit den theoretischen und technischen Fächern.

Forschungsbereiche

Institut für Hirnforschung

Abt. Verhaltensphysiologie/
Entwicklungsneurobiologie

Prof. Dr. Dr. Gerhard Roth	NW 2, B 4240	-3692
Dr. Ursula Dicke	NW 2, B 4110	-3140

Institut für Hirnforschung	Raum	Ruf
Abt. Neurobiologie Prof. Dr. Hans Flohr	NW 2, A 4190	-3371
AG Neuroinformatik im Institut für Hirnforschung		
Prof. Dr. Gerhard Manteuffel	ZB, B 0590	-2265
Institut für Psychologie und Kognitionsforschung		
Prof. Dr. Michael Stadler	Grazer Str. 4, A 1060	-2960
Dr. Peter Kruse	Grazer Str. 4, A 1080	-2360
Institut für Lernforschung		
Prof. Dr. Stefan v. Aufschnaiter	NW 1, S 2461	-2426
Prof. Dr. Hannelore Schwedes	NW 1, N 3180	-3560
Dr. Hans Ernst Fischer	NW 1, N 3370	-2888
Institut für Theoretische Neurophysik		
Prof. Dr. Helmut Schwegler	NW 1, O 3070	-2417
Institut für Formale Methoden der Softwaretechnik		
Prof. Dr. Bernd Krieg-Brückner	MZH, 8070	-3660
Dr. Berthold Hoffmann	MZH, 8130	-2450
Ki-Labor, Netzwerkarchitektur und Robotersteuerung		
Prof. Dr. Manfred Wischnewsky	MZH, 4100	-2428
Dr. Michael Hortmann	MZH	-3535
Handhabungseinrichtungen/ Industrieroboter		
Prof. Dr. Andreas VWisser	FZB, 1090	-2443

5.9 Kooperationsbereich Universität – Arbeiterkammer Bremen

– Am Barkhof, Parkallee 39 –

Geschäftsführender Leiter

Dr. Heiner Heseler

Forschungstransferstelle / Forschungsverbund

Leiter

Dr. Heiner Heseler 2100 -3278

Wissenschaftstransfer

Dr. Jochen Tholen 1140 -3286

Projektkoordination „Öffentlicher Dienst“

Rolf Prigge 0240 -3284

Verwaltung	Raum	Ruf
Ursula Schekerka	2130	-3406
Geschäftsstelle Kooperationsforschung		
N. N.	2120	-3281
Equib		
Dr. Michael Kuhn, Dr. Erich Wachtveitl	0230	-3575
Gerlinde Hammer, Georg Raming	0220	-4086
Dokumentationszentrum Europäische Gewerkschaftspresse (DEG)		
Dr. Hans-Jürgen Hopp	0390	-3488
Wolfgang Wiezoreck-Heimann	0400	-3277
Bremer Wirtschafts- und Regionalarchiv		
Gordon Crawford, Mathias Hahn	2090	-2887
 Zentrale Wissenschaftliche Einrichtung „Arbeit und Region“		
Sprecher des Rats		
Prof. Dr. Thomas Krämer-Badoni	2140	-2294
Verwaltung		
Ursula Schekerka	2130	-3404
Projektbetreuung		
Sigrid Hischhausen	2080	-3407
N. N.	2120	-3290
Hochschullehrer		
Prof. Dr. Gerhard Bahrenberg	GW 2, B 1130	-3038
Prof. Dr. Walter R. Heinz	FVG 1080	-4144
Prof. Dr. Thomas Krämer-Badoni	2070	-2295
Prof. Dr. Martin Osterland	2190	-3288
Prof. Dr. Wolfgang Taubmann	GW 2, B 1125	-3682
Prof. Dr. Roderich Wahsner	2200	-3289
Wissenschaftliche Mitarbeiter / in		
Prof. Dr. Rainer Dombois	2040	-3168
Dr. Johann Gerdes	0380	-4387
Dr. Werner Petrowsky	2240	-2279
Dr. Günter Tempel	2200	-3289
Frank Nowak	2040	-3168
Birgit Pfau-Effinger	2220	-3279
Jörg Pohlen	2200	-3289
Rosemarie Sackmann	2230	-3292
Dr. Detlev Söffler	0260	-3279
Dr. Günter Warsewa	0430	-4086
Dr. Ernst Brandt, Anna Lüttke	0260	-3275
Bibliothek / BB 17		
Anke Delhougne	2570	-3239

Akademie für Arbeit und Politik

(Am Barkhof, Parkallee 39)

Direktor	Raum	Ruf
Prof. Dr. Wolfgang Hindrichs	1020	-3228
Sekretariat / Verwaltung		
Karin Dachwitz	1030	-2575
Studiensekretariat/Lehrorganisation		
Rosemarie Eickert	1040	-2903 Fax 218-4415
Dozenten / in		
Adolf Brock	1240	-3295
Jochen Dressel	1230	-2263
Dr. Wilhelm Eberwein	1141	-3280
Hans-Georg Isenberg	1150	-3296
Manfred Schürz	3470	-3258
Erika v. d. Vring	1110	-3685
Wissenschaftliche Mitarbeiter		
Heinz Brauer	1281	-2794
Hans-Jürgen Duddek, Claus Mäulen	1291	-2929
Projektbetreuung		
Renate Eckert	1110	-4388

5.10 Zentrum für Sozialpolitik

(Am Barkhof – Parkallee 39 – Fax 218-4052)

Sprecher		
Prof. Dr. Rainer Müller		-4377
Geschäftsführung / Verwaltung (2. Obergeschoß)		
Geschäftsführerin		
Gisela Hegemann-Mahlting	3110	-4368
Verwaltung		
Regine Metzentin	3090	-4375
Sekretariat		
Sonja Duda	3100	-4362
Informatik / Statistik / EDV (2. Obergeschoß)		
Dr. Peter Boy	3380	-4374
Franz Lüninghake	3360	-4397

Bibliothek	Raum	Ruf
(1. Obergeschoß)		
Gaby Klups	2020	-3101

Archiv		
(2. Obergeschoß)		
Dr. Dietrich Milles	3210	-3274

Abteilung „Theorie und Verfassung des Wohlfahrtsstaates“

(1. Obergeschoß)		
Prof. Dr. Claus Offe	2460	-4051
Susanne Angerhausen	3520	-4398
Holger Backhaus-Maul	3460	-4064
Dr. Thomas Faist	2260	-4381
Ulrike Götting	2290	-4061
Karin Haug	3050	-4401
Dr. Karl Hinrichs	2270	-4063
Martina Schiebel	3520	-4398
Petra Schierholz	3530	-4395
Volker Schmidt	2300	-4385
Carsten Ullrich	3560	-4402
Heike Walter	3560	-4402
Ingrid Wemken	2030	-4404
Sekretariat: Erika Steiner, Sabine Steger	2440	-4062

Abteilung „Institutionen und Geschichte des Wohlfahrtsstaates“

(1. Obergeschoß)		
Prof. Dr. Stephan Leibfried	2370	-4372
Faith Daske	2330	-4384
Dr. Peter Klein	2350	-4371
Dr. Martin Seeleib-Kaiser	3550	-4358
Dr. Wolfgang Voges	2400	-4367
Sekretariat: Gitta Klein	2360	-4382

Wirtschaftswissenschaftliche Abteilung

(2. Obergeschoß)		
Prof. Dr. Winfried Schmähli	3070	-4055
Michael Breuer	3430	-4379
Dr. Uwe Fachinger	3040	-4057
Jutta Gatter	3490	-4084
Heinz Rothgang	3050	-4401
Dita Vogel	3440	-4383
Holger Viebrok	3500	-3311
Doris Wischeropp	3020	-4370
Sekretariat		
N. N.	3061/3062	-4060/-4054

Abteilung „Gesundheitspolitik, Arbeits- und Sozialmedizin“

(2. Obergeschoß)

Prof. Dr. Rainer Müller	3180	-4377
Virginia Andres-Hernandez	3450	-4059
Dr. Johann Behrens	3550	-4358
Bernhard Braun	3150	-4369
Reinhard Bumann	3450	-4059
Angelika Dehne	3150	-4359
Christiane Harms	3450	-4059
Wolfgang Hien	3240	-4360
Renate Niedermeier	3150	-4359
Kirsten Schüller	3450	-4059
Gerd Mahltig	3150	-4359
Sekretariat: Dagmar Koch	3190	-4394
Dagmar Blesse ¹⁾	3450	-4059
Adelheid Littke ²⁾	3160	-4403

¹⁾ Projekt „Präventiver Gesundheitsschutz und Arbeitsplatzgestaltung für Behinderte“

²⁾ Projekt „Weiterbildungsstudium Innungskrankenkassen“

Abteilung „Geschlechterpolitik im Wohlfahrtsstaat“

(2. Obergeschoß)

	Raum	Ruf
N. N.	3300	-4378
Dr. Marlene Ellerkamp	3290	-4363
Julia Fandler	3280	-4364
Sekretariat: Helga Müller/Ilse Linke	3320	-4373/-4376

Projekt „Urbanisation, the Epidemiological Transition and Public Health Strategies in Nineteenth Century Bremen“ (Dr. D. Milles)

Barbara Leidinger-Sommer	3220	-4393
Gastprofessor: Bill Jordan	3250	-4400

5.11 Forschungszentrum Arbeit und Technik (artec)

Professoren

Prof. Dr. Friedrich-Wilhelm Bruns	MZH 1320	-4206
Prof. Dr. Jürgen Friedrich	MZH 3440	-3395
Prof. Dr. Hellmuth Lange (Sprecher)	MZH 1360	-2415
Prof. Dr. Fred Manske-Torney	MZH 1350	-4210
Prof. Dr. Wilfried Müller (Sprecher)	MZH 1372/NW 1, S 2360	-4204/-2221
Prof. Dr. Eva Senghaas-Knobloch	MZH 1305	-3482

Sekretariat

Marianne Cyris (Verwaltung)	MZH 1340	-2435
Helga Koberstein	MZH 1310	-4501

Wissenschaftliche MitarbeiterInnen	Raum	Ruf
Dipl.-Ing. Dagmar Cords	MZH 1371	-3455
Dipl.-Inf. Ulrich Frech	MZH 1330	-4833
Dipl.-Soz. Wiss. Rolf Gust	MZH 1330	-4833
Achim Heimbucher M.A.*)	MZH 3060	-4914
Dr. Hans Dieter Hellige	MZH 1370/NW 1, S 2360	-4835/ -2221
Dr. Britta Modrow-Thiel	MZH 1300	
Dipl.-Ing. Dieter Müller*)	MZH 1361	-4836
Dipl.-Soz. Brigitte Nagler*)	MZH 1300	-4834

Postanschrift

artec/Universität Bremen
 Bibliothekstraße, Mehrzweckhochhaus (MZH), 28359 Bremen
 Postfach 33 04 40, 28334 Bremen
 Telefax: 218-4449

*) über Drittmittel finanziert

5.12 Wissenschaftliche Einheit Frauenforschung

Sprecherin

Prof. Dr. Marlis Krüger, FB 8 IW 1, 1090 -3174

Büro

IW 1, 1090 -3115

Postanschrift

WE Frauenforschung, FB 8, GW 2, Universität Bremen, 28334 Bremen

5.13 Sonderforschungsbereiche

Sonderforschungsbereich 186 der Universität Bremen

„Statuspassagen und Risikolagen im Lebensverlauf“

Sprecher Prof. Dr. Walter R. Heinz - 4144

**Stellvertretender
Sprecher** Prof. Dr. Ansgar Weymann -2041

Geschäftsführer Werner Dressel - 4150

Verwaltung Heidi Noltenius -4151

		Ruf
Sekretariat	Cäcilie Ammann, Lisa Bäuml-Zimmermann	- 41 40
	Susanna Kowalik	- 41 49
	Karin Müller, Dorle Wohlschlegel	- 41 67
	Christel Schneider	- 41 52
	Dörte Simon	- 41 54
Anschrift	Sonderforschungsbereich 186	
	der Universität Bremen	
	Wiener Straße, Ecke Celsiusstraße, FVG-West	
	28359 Bremen	
	Telefax: 218 - 41 53	

Teilprojekt A 1

Differenzierungsprozesse von Berufsbiographien bei der Integration in das Beschäftigungssystem (Statuspassagen an der „zweiten Schwelle“ II)

Prof. Dr. Walter R. Heinz	- 41 44
Dr. Roland Bogun	- 41 39
Dr. Andreas Witzel	- 41 41
Dipl.-Soz. Vera Helling, Dipl.-Psych. Ingo Mönnich	- 41 47

Teilprojekt A 3

Selektionsprozesse im Berufsbildungssystem und abweichendes Verhalten

Prof. Dr. Karl F. Schumann	- 41 35
Dr. Volker Mariak	- 41 42
Dipl.-Päd. Lydia Seus	- 41 46
Dipl.-Soz. Gerhard U. Dietz, Dipl.-Soz. Eduard Matt	- 41 43

Teilprojekt A 4

Risikopassage Berufseintritt. Hochschulabsolventenkohorten in den neuen Bundesländern im Vergleich

Prof. Dr. Ansgar Weymann	- 20 41
Dr. Mathias Wingens, Dr. Reinhold Sackmann	- 41 48

Teilprojekt B 1

Erwerbsverläufe als Innovationsprozeß für Familienrollen. Zur Interdependenz von Passagengestaltungen und Verarbeitungsmustern bei Ehepartnern

Prof. Dr. Helga Krüger	- 21 75
Dr. Claudia Born	- 41 63
Dr. Gudrun Braemer, Dipl.-Soz. Christian Erzberger	- 41 62

Teilprojekt B 5

„Wenn Ehen älter werden“. – Risiken und Passagen im Eheverlauf

Prof. Dr. Ilona Ostner	- 43 62
Dr. Peter Boy	- 43 74
Dr. Peter Kupka, Kerstin Rabe	- 41 64

Teilprojekt C 1 **Ruf**
Normative Annahmen institutioneller Akteure bei der Regulierung prekärer gesundheitlicher Lebenslagen am Beispiel der medizinischen Rehabilitation

Prof. Dr. Rainer Müller	- 41 34
Dr. Dietrich Milles	- 41 58
Dr. Ulrich Mergner, Dr. Gerd Marstedt	- 41 55

Teilprojekt C 4

**Passagen in Abstiegskarrieren und Auffangpositionen.
Teil 2: Gesundheitsbezogene Statuspassagen im Kontext von Betrieben,
Familie und Sozialpolitik**

Dr. Johann Behrens, Dipl.-Soz. Detlev Schulz	- 41 60
Dr. Jairo Arrow	- 41 57

Teilprojekt D 1

Konstruktion biographischer Risiken durch Berufskrankheitenverfahren 1889–1929

Dr. Dietrich Milles, Dipl.-Soz. Monika Sniegs	- 4134
---	--------

Teilprojekt D 2

**Altersbilder und Konzepte der Sozialpolitik für das Alter (1900–1945).
Deutschland und Frankreich im Vergleich**

Dr. Gerd Göckenjan	- 4131
Dr. Karen Schniedewind	- 4162

Teilprojekt D 3

Sozialhilfekarrieren II: Verzeitlichung von Armutslagen und Biographie

Prof. Dr. Stephan Leibfried, Dr. Lutz Leisering	- 4133
Dr. Michael Zwick	- 4156
Dipl.-Soz. Petra Buhr, Dipl.-Soz. Monika Ludwig	- 4161

Teilprojekt Z

Zentrale Geschäftsstelle des Sfb 186

Prof. Dr. Walter R. Heinz	- 4144
Werner Dressel	- 4150
Heidi Noltenius	- 4151

Bereich Methodenentwicklung und EDV

Dr. Udo Kelle, Dr. Gerald Prein	- 4168
Dipl.-Soz. Susann Kluge	- 4169

Sonderforschungsbereiche 261 der Universität Bremen
In Kooperation mit dem
Alfred-Wegener-Institut für Polar- und Meeresforschung

Der Südatlantik im Spätquartär:		
Rekonstruktion von Stoffhaushalt und Stromsystemen		Ruf
Sprecher	Prof. Dr. Gerold Wefer	- 3389
Stellvertretender Sprecher	Prof. Dr. Ulrich Bleil	- 33 66
	Prof. Dr. D.-K. Fütterer (AWI)	(04 71) 4831 - 200
Wissenschaftlicher Sekretär	Dr. Gerhard Fischer	- 3588
Verwaltung	Gisela Eggerichs	- 4124
Anschrift	Sonderforschungsbereich 261 der Universität Bremen Klagenfurter Straße 28359 Bremen	
		Telefax 2 18 - 3116

Teilprojekt A 1	Ruf
Stofftransport zum Meeresboden	
Prof. Dr. Gerold Wefer	-3389
Prof. Dr. Wolfgang Balzer	-3232
Dr. Barbara Donner	-3917
Dr. Gerhard Fischer	-3588
Prof. Dr. Gunter Krause (AWI)	(04 71) 4831-170
Prof. Dr. Victor Smetacek (AWI)	(04 71) 4831-440

Teilprojekt A 2	
Umwandlungsprozesse und Stoff-Flüsse in Sediment/Porenwasser-Systemen	
Prof. Dr. Horst-Dieter Schulz	- 3393
Dr. Andreas Dahmke	- 3392
Prof. Dr. Wolfgang Dreybrodt	- 3556
Prof. Dr. B. B. Jørgensen (MPI)	22 08 - 121
Dr. Martin Kölling	- 3928
Dr. Michael Rutgers v. d. Loeff (AWI)	(04 71) 4831-510
Dr. Uwe Svensson	- 2971

Teilprojekt A 3	
Bildung und Stabilisierung physikalischer Signale im Sediment	
Prof. Dr. Ulrich Bleil	- 3366
Dr. Monika Breitzke	- 3936
Dr. Tilo von Dobeneck	- 3937
Dr. Wilfried Jokat (AWI)	(04 71) 4831-211
Prof. Dr. Heinz Müller (AWI)	(04 71) 4831-210
Dr. Volkhard Spieß	-3387
Dr. Gabrielle Uenzelmann-Neben (AWI)	(04 71) 4831-213
Prof. Dr. Heinrich Villinger	-4509

Ruf**Teilprojekt 4****Produktivitätsänderungen im Spätquartär**

Dr. Peter J. Müller	- 3021
Prof. Dr. Wolfgang Berger	- 3585
Dr. Gerhard Kuhn (AWI)	(04 71) 4831-204
Dr. Ralph Schneider	- 3579
Dr. Monika Segl	-3917

Teilprojekt B 1**Paläotemperaturverteilung des Oberflächenwassers**

Dr. Rainer Gersonde (AWI)	(04 71) 48 31 - 203
Dr. Jürgen Pätzold	- 3135
Dr. Gerrit Meinecke	- 3262
Prof. Dr. Klaus Herterich	-4723
Dr. Andrea Abelmann (AWI)	(04 71) 4831-205
Dr. Hans-Wolfgang Hubberten (AWI)	(04 71) 4831-202
Prof. Dr. Peter Lembke (AWI)	(04 71) 4831-512
Dr. Stefan Niebler (AWI)	(04 71) 4831-145
Prof. Dr. Dirk Olbers (AWI)	(04 71) 4831-410
Dr. Reiner Schlitzer	-2503

Teilprojekt B 2**Paläozirkulation des Boden- und Tiefenwassers**

Prof. Dr. Dieter K. Fütterer (AWI)	(04 71) 48 31 - 200
Dr. Torsten Bickert	- 3579
Dr. Hannes Grobe (AWI)	(04 71) 48 31 - 220
Dr. Rüdiger Henrich	-7139
Dr. Andreas Mackensen (AWI)	(04 71) 48 31 - 221
Dr. Rainer Petschick (AWI)	(04 71) 48 31 - 206

Teilprojekt Z**Zentrale Geschäftsführung des Sonderforschungsbereiches**

Prof. Dr. Gerold Wefer	- 3389
Wiss. Sekretär Dr. Gerhard Fischer	- 3588
Verw.-Angest. Gisela Eggerichs	- 4124

5.14 Graduierten-Kollegs

Graduiertenkolleg Stoff-Flüsse in marinen Geosystemen

Stoff-Flüsse in marinen Geosystemen umfassen den gesamten Bereich vom Stoffeintrag in den Ozean bis zur Ablagerung im Sediment. Dazu gehören die Bildung von organischen und anorganischen Partikeln im oberflächennahen Wasser, der Transport von Stoffen und Energie in den großen ozeanischen Stromsystemen, das Absinken der Partikel durch die Wassersäule und die dabei ablaufenden Prozesse der Auflösung und Umbildung, die Sedimentbildung am Meeresboden und die Prozesse der Lösung und Fällung im Sediment, die unter dem Begriff der Frühdiagenese zusammengefaßt werden. Das Hauptziel des Kollegs besteht darin, die interdisziplinären Forschungsprojekte des GK und des SFB 261 „Der Südatlantik im Spätquartär – Rekonstruktion von Stoffhaushalt und Stromsystemen“ durch ein gemeinsames Graduierten-Studium inhaltlich miteinander zu verbinden. Es soll dabei der Entwicklung zu einem sehr eng spezialisierten Doktoranden nachdrücklich entgegengewirkt werden.

Ruf

Sprecher	Prof. Dr. H. Willems	218 - 2236
Stellvertretender Sprecher	Prof. Dr. H.-D. Schulz	218 - 3393
Verwaltung	Gisela Eggerichs, Carmen Murken	218 - 4124
Anschrift	Graduiertenkolleg Stoff-Flüsse in marinen Geosystemen der Universität Bremen Klagenfurter Straße 28359 Bremen	

Lehrveranstaltungen siehe unter Fachbereich 5

Graduiertenkolleg Lebenslauf und Sozialpolitik

Ausgangspunkt für Forschung und Lehre im Graduiertenkolleg ist der soziale wie ökonomische und demographische Strukturwandel in seiner Bedeutung für individuelle Lebensverläufe, sozialpolitische Institutionen und sozialpolitisches Handeln. Der Strukturwandel hat Lebensläufe „entstandardisiert“ und – damit verbunden – erhebliche Probleme für sozialpolitische Strategien bei der Gestaltung von Lebenslagen aufgeworfen. Sozialpolitische Institutionen und ihr Handeln werden aber nicht nur von Veränderungen in den Lebensläufen beeinflusst, sondern Sozialpolitik wirkt auch selbst an der Gestaltung des Lebenslaufregimes mit.

Gegenstand des Graduiertenkollegs Lebenslauf und Sozialpolitik sind die wechselseitigen sozialen und ökonomischen Beziehungen zwischen sozialpolitischen Institutionen und Handlungen der individuellen Dynamik von Lebensläufen. Durch die Kooperation des Sonderforschungsbereiches 186 und des Zentrums für Sozialpolitik ergibt sich die Möglichkeit, unterschiedliche Disziplinen und Theorieansätze (bezogen auf Lebenslauf und Sozialpolitik) zu verbinden.

Ruf

Sprecherin	N. N.	
Stellvertretender Sprecher	N. N.	
Wissenschaftlicher Koordinator	Dr. Stephan Lessenich	218-7247
Verwaltung	Heidmarie Hufländer	218-7033
Anschrift	Graduiertenkolleg Lebenslauf und Sozialpolitik der Universität Bremen FVG-Mitte, Wiener Straße 28359 Bremen	

Lehrveranstaltungen siehe am Ende des Buches unter Ziffer 13.6

Graduiertenkolleg Risikoregulierung und Privatrechtssystem

Zentraler Forschungs- und Lehrgegenstand des Graduiertenkollegs ist die Frage nach dem Stellenwert des Privatrechts im Prozeß der Risikoregulierung in modernen Industriegesellschaften. Moderne Gesellschaften profitieren nicht nur von industrieller Produktion und technologischer Innovation, sondern sind auch mit deren Gefährdungspotentialen konfrontiert. Sicherheitsaspekte gewinnen vor diesem Hintergrund an Bedeutung. Die Regulierung von Sicherheit hat sich vor allem im öffentlichen Recht entwickelt, beansprucht aber in bedeutendem und zunehmenden Maße auch das Privatrechtssystem. Ziel des Graduiertenkollegs ist es, systematisch die Leistungsfähigkeit und die Grenzen des Privatrechtssystems bezüglich der Verarbeitung neuer Gefährdungslagen zu untersuchen und Aufschluß über das Zusammenwirken öffentlichrechtlicher und privatrechtlicher Risikoregulierung zu erhalten. Untersuchungsbedürftig ist, wie das Privatrechtssystem auf die bezeichneten Risikolagen reagiert und wieweit es in der Lage ist, einen Beitrag zur Bewältigung der mit den neuen Risiken einhergehenden Probleme zu leisten.

	Raum	Ruf
Veranstalter	Prof. Dr. Gert Brüggemeier Prof. Dr. Reinhard Damm Prof. Dr. Dieter Hart Prof. Dr. Christian Joerges Prof. Dr. Eike Schmidt Dr. Wolfgang Köck	218 - 3214 218 - 3596 218 - 2059/- 3169 218 - 2145 218 - 2137 218 - 4222
Sprecher	Prof. Dr. Dieter Hart	218 - 2059/- 3169
Wissenschaftliche Koordinatoren	Dr. Michael Blecher, Dr. Wilfried Seehafer	218 - 4073
Verwaltung	Christel Bradt, Petra Wilkins GW 2, A 3070	218 - 3784
Anschrift	Graduiertenkolleg Risikoregulierung und Privatrechtssystem der Universität Bremen Postfach 330440, 28334 Bremen Tel.: 04 21/2 18 - 3784 oder -4073	

Lehrveranstaltungen siehe unter Fachbereich 6

Graduiertenkolleg „Raumorientierung und Handlungsorganisation Autonomer Systeme“

Ziel des Lehr- und Forschungsprogramms des Graduiertenkollegs ist eine enge Zusammenarbeit der Disziplinen experimentelle und theoretische Neurobiologie und Kognitionspsychologie, Informatik und Robotik. Dabei geht es um die Erörterung und Untersuchung der Fähigkeit sogenannter autonomer Systeme, Wahrnehmungsleistungen und Verhaltenssteuerung wechselnden kognitiven und räumlichen Bedingungen anzupassen. Die Zusammenarbeit umfaßt im Zusammenhang mit Raumorientierung, Objekterkennung und Bewegungssteuerung (1) die Analyse der neuronalen Grundlagen dieser Fähigkeit bei natürlichen Systemen (z.B. Amphibien, Säuger, Mensch), (2) die mathematische Modellierung und Simulation und (3) die Erarbeitung der Voraussetzungen für eine technische Realisierung.

Es sollen zu Beginn einfache Fälle von Autonomie in den Wahrnehmungsleistungen und der Verhaltenssteuerung untersucht und modelliert werden (z.B. Beutefangreaktion, Arm-bewegung), die für technische Anwendungen relevant sind.

		Raum	Ruf
Sprecher	Prof. Dr. Bernd Krieg-Brückner		
Veranstalter	Prof. Dr. Bernd Krieg-Brückner, FB 3		- 3660
	Prof. Dr. Gerhard Manteuffel, FB 2		- 2265
	Prof. Dr. Dr. Gerhard Roth, FB 2		- 3692
	Prof. Dr. Michael Stadler, FB 9		- 2960
	Prof. Dr. Helmut Schwegler, FB 1		- 2417
	Prof. Dr. Andreas Visser, FB 4		- 2443
	Prof. Dr. Manfred Wischnewsky, FB 3		- 2831
Wissenschaftlicher Koordinator	Dr. Martin Jordan, FB 2		- 3695
Sekretariat	Ulrike Nagler, FB 2		- 3592

Lehrveranstaltungen sind unter dem Graduiertenkolleg Zentrum für Kognitionswissenschaften ausgewiesen

Graduiertenkolleg „Komplexe Dynamische Systeme“

Sprecher	Prof. Dr. Peter Richter (FB 1)	NW 1, O 3110	- 3680
Sekretariat	Birgit Plate	NW 1, O 3120	- 4656
Stellv. Sprecher	Prof. Dr. Hans-Fr. Münzner (FB 3)	MZH 6180	- 2413
Sekretariat	Ina Chromik	MZH 6140	- 2439
Verwaltung / Stipendien	Renate Kahl (FB 3)	MZH 7056	- 2924

6. Institute an der Universität Bremen und wissenschaftliche Kooperationspartner

Die Universität Bremen unterhält enge Kooperationsbeziehungen zu folgenden Instituten:

- Alfred-Wegener-Institut für Polar- und Meeresforschung (AWI)
Bürgermeister-Smidt-Straße 20, 27568 Bremerhaven, Telefon (04 71) 4 83 10
- Bremer Innovations- und Technologiezentrum (BITZ)
Fahrenheitstraße 1, 28359 Bremen, Telefon 22 08 - 0
- Bremer Institut für angewandte Strahltechnik (BIAS)
Klagenfurter Straße 2, 28359 Bremen, Telefon 2 18 01, Telefax 218 - 5039
- Bremer Institut für Betriebstechnik und angewandte Arbeitswissenschaft (BIBA) an der Universität Bremen
Klagenfurter Straße/Betriebshof, 28359 Bremen, Telefon 218-2695
- Bremer Institut für Präventionsforschung und Sozialmedizin (BIPS)
Grünenstraße 120, 28199 Bremen, Telefon 59 59 60
- Faserinstitut Bremen e.V.
Wachtstraße 17–24, 28195 Bremen, Telefon 360 89 10/11, Telefax 360 89 13
- Forschungsstelle für unabhängige Literatur und gesellschaftliche Bewegungen Osteuropas an der Universität Bremen
Universitätsallee, Gebäude Geisteswissenschaften 1 (GW 1), Raum C 2010, 28359 Bremen, Telefon 218-3687
- Fraunhofer-Institut für angewandte Materialforschung (IfaM)
Lesumer Heerstraße 36, 28717 Bremen, Telefon 63830
- Institut für Seeverkehrswirtschaft und Logistik
Universitätsallee, GW 1, 28359 Bremen, Telefon 22 09 60
- Institut für Werkstofftechnik (IWT)
Bad Gasteiner Straße 3, 28359 Bremen, Telefon 2 18 00, Telefax 218 - 5533
- Institut für Wissenschaftstransfer durch wissenschaftliche Weiterbildung (IfW)
Fahrenheitstraße 1, 28359 Bremen, Telefon 22 08 - 138, Telefax 22 08 - 2 71
- ISYTEC, Institut für angewandte Systemtechnik – Bremen
Wienerstraße 1, 28359 Bremen, Telefon 22 09 20
- Max-Planck-Institut für Marine Mikrobiologie
Fahrenheitstraße 1, 28359 Bremen, Telefon 22 08 - 0, Telefax 22 08 - 150
- Zentrum für angewandte Raumfahrttechnologie und Mikrogravitation (ZARM)
Am Fallturm, 28359 Bremen, Telefon 2 18-27 52
- Zentrum für europäische Rechtspolitik (ZERP) *Dr. Faike - 2244 Bib - 3130*
Universitätsallee, Gebäude Geisteswissenschaften 1 (GW 1), Raum C 2160, 28359 Bremen, Telefon 218-3215
- Zentrum für Marine Tropenökologie
Universitätsallee, GW 1, 28359 Bremen, Telefon 218-5151, Telefax 218 - 5170

7. Auslandsbeziehungen / Partnerschaften

Die Universität Bremen verfügt über Kooperationsvereinbarungen mit ausländischen Universitäten/Fachbereichen bzw. wissenschaftlichen Einrichtungen:

- Université de Paris VIII (Frankreich) 1976
- Istituto Ernesto Ragionieri, Firenze (Italien) 1980
- University of Essex, Colchester (Großbritannien) 1981
- Portsmouth Polytechnic (Großbritannien) 1985
- Uniwersytet Gdańsk (Polen) 1979
- University of Maryland at College Park, Washington D.C. (USA) 1983
- Dickinson College, Carlisle/Pennsylv. (USA) 1985
- Graduate Faculty of the New School for Social Research, New York (USA) 1987
- University of Poona (Indien) 1983
- East China Normal University, Shanghai (VR China) 1987
- Universidad Nacional de Colombia, Bogota (Kolumbien) 1987
- University Komenského Bratislava (Slowakei) 1988
- Die Universität Lettlands, Riga (Lettland) 1989
- Universität Rostock 1990
- Universität San Carlos (Guatemala) 1991
- Tongji-University 1992
- University of Hongkong 1992
- Ain Shams University, Cairo (Ägypten) 1992
- Belarussische Polytechnische Staatsakademie, Minsk 1993

Auslandsbeauftragte

Ansprechpartner für die Auslandsbeziehungen nennt das Akademische Auslandsamt.

Akademisches Auslandsamt der Universität Bremen

Erika Harjes-Badawi

Grundsatzangelegenheiten, Universitäts-Partnerschaften
Verwaltungsgebäude, Raum 0140, Telefon 218-2706

Georgios Daniilidis

Studienbegleitende Maßnahmen, Prüfung zum Nachweis deutscher Sprachkenntnisse für ausländische Studierende
Verwaltungsgebäude, Raum 0080, Telefon 218-2587

N. N.

Abwicklung von Programmen mit Partnerhochschulen, Beratung zu Hochschullehrer- und Studentenmobilität in EG-Programmen
Verwaltungsgebäude, Raum 0130, Telefon 218-4764

Annegret Meinking

Beratung Studierender für Studien im Ausland, insbesondere Stipendienmöglichkeiten
Verwaltungsgebäude, Raum 0110, Telefon 218-2733

Hartmut Ruhberg

Anträge auf Studienplatzgarantien, Härtefonds, Wohnungsfragen
Verwaltungsgebäude, Raum 0100, Telefon 218-4342

Renate Schröder

Betreuung ausländischer Studierender, Studienabschlußbeihilfen für ausländische Studierende
Verwaltungsgebäude, Raum 0090, Telefon 218-2732

Betreuungs- und Beratungsprogramm für ausländische Studierende an der Universität Bremen

Die Universität Bremen bietet ausländischen Studierenden ein Betreuungs- und Beratungsprogramm zur Verbesserung ihrer Studiensituation an.

In jedem Fachbereich werden Hochschullehrer/innen als Ausländerbeauftragte (AB) gewählt, um ausländische Studierende in allen Belangen des Studiums und der individuellen Studienplanung zu beraten und zu unterstützen.

Zur Durchführung ihrer Tätigkeit werden auch studentische Hilfskräfte an ihrer Seite tätig sein. Die Hilfskräfte werden zur Betreuung und Anleitung von Gruppenarbeit eingesetzt. In den Gruppen soll Beratung und Hilfestellung bei allen Fragen der Studienorganisation und der Studiensituation gegeben werden.

Ausländerbeauftragte

Erkundigen Sie sich bitte bei Semesterbeginn in den Fachbereichsverwaltungen oder dem Akademischen Auslandsamt der Universität Bremen, Tel. -2587 nach den Sprechzeiten.

(*) = Sprechzeiten nach Vereinbarung)

Fachbereich 1	Prof. Dr. Wilfried Staude NW 1, O 4050, Tel. -2416 / -3185*
Fachbereich 2	Prof. Dr. Hubert Walter (Biologie) NW 2, A 3290, Tel. -2908* Prof. Dr. Wolfram Schroer (Chemie) NW 2, B 1172, Tel. -2524 / -2268 Sprechzeiten: Di 14–16 Uhr
Fachbereich 3	Prof. Dr. Bernd Krieg-Brückner (Informatik) MZH, 5070, Tel. -3660* Prof. Dr. Eberhard Porst (Mathematik) MZH 7080, Tel. -2276 Sprechzeiten: Do 10–11 Uhr
Fachbereich 4	Prof. Dr. Helmuth Harig FIBRE 533, Tel. 3 60 89 - 0*
Fachbereich 5	Prof. Dr. Martin Olesch ZB Geo, 4160, Tel. -3940*
Fachbereich 6	Prof. Dr. Christoph Schminck-Gustavus GW 2, A 3360, Tel. -3060 / -2155*
Fachbereich 7	Prof. Dr. Axel Sell GW 2, B 3700, Tel. -2167
Fachbereich 8	Prof. Dr. Immanuel Geiss (Geschichte) GW 2, B 3570, Tel. -2080 / -3113* Prof. Dr. Hans-Georg Conert (Politik) GW 2, A 3830, Tel. -2895* Prof. Dr. Lothar Peter (Sozialwissenschaft) GW 2, B 3560, Tel. -2079*

Fortsetzung Ausländerbeauftragte

Prof. Dr. Rudolf Billerbeck (Soziologie)
GW 2, B 3620, Tel. -2165
Sprechzeiten: Mi 12–13 Uhr

Fachbereich 9

Prof. Dr. Thomas Leithäuser (Psychologie)
GW 2, B 3320, Tel. -3079*
Prof. Ulrich Kurth (Religionswissenschaften)
GW 2, A 2130, Tel. -2168*

Fachbereich 10

Prof. Dr. Klaus Liebe-Harkort (Deutsch, DaF, Dt. Sprach- u. Lit.wis)
GW 2, A 4290, Tel. -3189
Sprechzeiten: Di 15–16 Uhr
Prof. Dr. José Navarro (für alle Studiengänge, außer DaF)
GW 2, A 4780, Tel. -3190*

Fachbereich 11

Prof. Dr. Ullrich Boehm
GW 2, B 3960, Tel. -2172*

Fachbereich 12

Dr. Ingrid Preuß-Kippenberg
GW 2, A 3320, Tel. -2284

Studienbegleitende Sprachlehrveranstaltungen für ausländische Studierende

siehe Fachbereich 10

XENOS

Im Griechischen gibt es nur ein Wort für „Fremder“ und „Gast“

Verein zur Förderung ausländischer Studenten in Not an den Bremischen Hochschulen e. V.

Der Verein Xenos wurde im Juni 1984 von engagierten Privatpersonen gegründet. Den Anstoß hierzu gab die sich ständig verschlechternde soziale und finanzielle Situation ausländischer Studierender. In der Vereinssatzung heißt es:

„Zweck des Vereins ist die materielle und ideelle Förderung ausländischer Studenten im Lande Bremen, die sich in finanzieller Not befinden. Der Verein setzt sich ferner für die Verbesserung der Studienbedingungen ausländischer Studenten an den bremischen Hochschulen ein. Hauptziel des Vereins ist es, Privatstipendien, Wohnraum, finanzielle Nothilfen u. a. an Bedürftige zu vergeben. Die Stipendien verstehen sich als Hilfe zur Selbsthilfe; sie stellen daher nur einen Unterhaltszuschuß dar. Die Förderung soll einen erfolgreichen Studienabschluß erleichtern.“

Um von Xenos gefördert zu werden, muß ein Antrag gestellt werden. Die Immatrikulation an einer bremischen Hochschule ist dabei Voraussetzung. In dem Antrag müssen u. a. die Notlage und die Finanzierung des Studiums erläutert werden. Die Vergabe der Stipendien erfolgt durch den Förderungsausschuß von Xenos, zu dessen Sitzung die Antragsteller eingeladen werden. Die Stipendienhöhe richtet sich nach der Bedürftigkeit des einzelnen, maximal beträgt sie 350.– DM monatlich. Die Förderungsdauer beläuft sich auf höchstens sechs Monate. Es besteht jedoch die Möglichkeit, einen Wiederholungsantrag zu stellen. Nähere Informationen und die Antragsformulare sind erhältlich bei:

Ursula Ziebarth, GW 2, A 2350, Tel. -3265, Sprechzeiten Di 11–12 Uhr, und

Maria Glinka, Studentenhaus, Ebene 1, Tel. 2201-116, Sprechzeiten Mi 13–14 Uhr.

Bankverbindung: Konto-Nr. 10 818 755 bei der Sparkasse Bremen (BLZ 290 50101)

8. Förderinstitutionen

- Notling-Hauff-Stiftung zur Förderung der Wissenschaften und der Universität
Am Brill 1–3, 28195 Bremen, Telefon 179-2300
Vorsitzender: Senator a. D. Rolf Speckmann
Ansprechpartner: Herr Bömers

- Gesellschaft der Freunde der Universität Bremen e.V.
Schönebecker Hagen 52, 28757 Bremen, Telefon 397 - 8851
Vorsitzender: Dr. Bengt Beutler
Ansprechpartner: Herr Wolfgang Schmidt
Ansprechpartner innerhalb der Universität:
Herr Karl-Leonhard Reinhold, Telefon 218-4212

- Wolfgang-Ritter-Stiftung
Am Brill 21–23, 28195 Bremen
Vorsitzender: Herr Dipl.-Kaufm. F. Cordewener



GESELLSCHAFT DER FREUNDE DER UNIVERSITÄT BREMEN E. V.

Die gemeinnützige Gesellschaft der Freunde der Universität Bremen e. V. fördert nach ihren Möglichkeiten Forschung und Lehre und insbesondere die Beziehungen zwischen der Universität und der Bevölkerung Bremens.

Zu diesem Zweck verleihen wir jährlich den „Bremer Studienpreis“, den „Preis für hervorragende Lehre und ihre Innovation“, wir veranstalten mit der Universität Foren und Vortragsreihen, z. B. „Eine Uni für Alle“, sowie den jährlichen Neujahrsempfang, zu dem wir neben Mitgliedern und Gästen die neu berufenen Professoren einladen.

Werden Sie Mitglied unserer Gesellschaft, nehmen Sie teil an der Gestaltung des wissenschaftlichen Lebens in unserer Stadt, halten auch Sie nach dem Examen die Beziehungen zu Ihrer Universität aufrecht! Als Mitglied werden Sie zu den Veranstaltungen eingeladen und erhalten regelmäßig die Informationsschriften „Impulse“, „Bremer Uni-Schlüssel“ und „Transfer“ zugesandt.

Jahresbeitrag: mindestens 50,- DM, Firmen 100,- DM.

GESELLSCHAFT DER FREUNDE DER UNIVERSITÄT BREMEN E. V.
Postfach 10 54 46 · 28054 Bremen · Telefon 04 21 / 7 69 89 (Dr. Beutler)
Telefon 04 21 / 66 19 66 (Herr Schmidt)

9. Das Studentenwerk Bremen

Das Studentenwerk hat die Aufgabe, die Studierenden der Bremer Hochschulen wirtschaftlich, sozial, gesundheitlich und kulturell zu fördern, dazu gehört:

- Bewirtschaftung von Mensen und Cafeterien,
- Bewirtschaftung von Studentenwohnheimen,
- Zimmervermittlung an Studierende,
- Psychologisch-therapeutische Beratung,
- Kulturelle Unterstützung.

Das Studentenwerk ist zugleich Amt für Ausbildungsförderung und insoweit mit der Durchführung des Bundesausbildungsförderungsgesetzes (BAföG) beauftragt.

Sprechzeiten im Studentenwerk

BAföG (Ausbildungsförderung), Telefon (04 21) 2201-0

Wohnheimangelegenheiten, Telefon (04 21) 2201-116, -117, -118, -119, -120

Wohnungs- und Zimmervermittlung, Telefon (04 21) 2201-122

Montag von 9.00 bis 12.00 Uhr und von 13.30 bis 15.00 Uhr
Donnerstag von 9.00 bis 12.00 Uhr

Kulturelle Angelegenheiten, Telefon (04 21) 2201-113

Montag, Dienstag, Donnerstag von 9.00 bis 11.00 Uhr

Psychologisch-therapeutische Beratungsstelle (PTB)

Das Studium ist nicht nur eine Zeit des Lernens und der akademischen Qualifikation, sondern auch eine Phase der persönlichen Entwicklung. Diese verläuft erfahrungsgemäß nicht kontinuierlich und glatt. Sie beinhaltet vielmehr Sprünge und Brüche, die zu Krisen führen können.

Anzeichen solcher Krisen können sein:

- Arbeits- und Konzentrationsprobleme
- Lernschwierigkeiten und Prüfungsängste
- Redehemmungen in größeren Gruppen
- Kontakt- und Partnerschaftsprobleme
- Ärger mit den Eltern oder der Wohngemeinschaft
- Depressionen und unterschiedliche Angstsymptome
- psychosomatische Störungen, Süchte u.a. psychische Erkrankungen

Die Beratungsstelle bietet neben Einzelgesprächen ein umfangreiches Programm an Gruppen an:

- Gruppentherapie und Selbsterfahrungsgruppen,
- Trainingsgruppen bei Arbeitsschwierigkeiten, Redeängsten und Prüfungsängsten,
- Schulungskurse für studentische TutorInnen

Die Beratungsstelle vermittelt außerdem Kontakte zu Ärzten, anderen Beratungseinrichtungen, Kliniken, Psychotherapeuten und Selbsthilfeinitiativen.

Die PTB ist ganzjährig zu erreichen:

Studentenhaus, Bibliothekstr. 3, Ebene 2, Raum 2290
Telefon 2201-129

Das Sekretariat ist für persönliche oder telefonische Anfragen geöffnet:

Montag bis Freitag 9.00–13.00 und 14.00–16.00 Uhr
außer Dienstagvormittag und Freitagnachmittag

Die Beratung ist kostenlos.

Birgit Jank & Uwe Reyher (Hrsg.)
Ganz Aug' und Ohr

Die andere art ästhetischen und sozialen Handelns

Die moderne Wirklichkeit in Deutschland ist geprägt von den neuen Medien, einer wachsenden Gewaltbereitschaft, Verunsicherungen und Zukunftsängsten, dem Verfall der großen Werte und von hedonistischem Verhalten. Trotzdem, diese Wirklichkeit muß ja nicht die einzig mögliche Wirklichkeit bleiben.

Mit dieser mutigen Bekundung stellen mehr als 20 Autorinnen und Autoren Möglichkeiten und Ansätze für eine interdisziplinäre ästhetische Praxis für den Schul-, Freizeit- und Qualifizierungsbereich vor.



Das vorliegende Buch geht u. a. folgenden Fragen nach: Wie kann eine ästhetische Praxis gestaltet sein, um – bei unterschiedlichen Wahrnehmungsmustern von Kindern, Jugendlichen und Erwachsenen – ästhetische Erfahrungen zu ermöglichen? Wie kann die Wirklichkeit von Kunst – bildende Kunst, Musik, Literatur, Theater, Tanz, Performance, Video, Film, Fotografie – und Spiel die gegenwärtige widersprüchliche Sinnsuche orientierend begleiten?

Ein Buch mit Beiträgen von Bernd Lindner, Leonhard Kasek, Gerlinde Mehlhorn, Kristin Wardetzky, Marianne Streisand, Frank Schulz u. a.

Eine Publikation des context-verlages in Zusammenarbeit mit der Alice-Salomon-Fachhochschule für Sozialarbeit und Sozialpädagogik Berlin und der Bundesvereinigung kulturelle Jugendbildung e. V. 24 DM – 300 Seiten, 50 Abbildungen. Erhältlich in allen Buchhandlungen (ISBN 3-924072-19-1). Sie können das Buch auch nach Überweisung von 24 DM auf das Konto des context-verlages direkt beziehen: Postbank Frankfurt am Main, Konto-Nr. 257 810-601, BLZ 500 100 60.

context-verlag

Deutscher Hochschulverlag

63167 Obertshausen, Telefon (0 61 04) 48 41, Telefax (0 61 04) 48 43

10. Studentengemeinden, Studienstiftungen und Vertrauensdozenten

Studentengemeinden

Evangelische Studentengemeinde

Universität Studentenhaus, Ebene 0, Raum 0200, Telefon 218-2461
Sprechzeiten: Donnerstag 10.00 bis 12.30 Uhr, sonst nach Vereinbarung
Ernst-Lange-Haus, Wachmannstraße 81, 28209 Bremen, Telefon 34 15 94

Katholische Hochschulgemeinde

Hohe Straße 8/9, 28195 Bremen, Telefon 3 69 41 54
Öffnungszeiten Montag–Freitag von 10.00 bis 12.00 Uhr
Treff: Jeden Donnerstag 19.00 Uhr

Studienstiftungen und Vertrauensdozenten

Neben der Studienfinanzierung durch das BAföG gibt es noch eine Reihe weiterer Finanzierungsmöglichkeiten durch Stipendien. Die Institutionen, die Studenten finanzielle Unterstützung gewähren, sind in der Regel als Stiftungen eingerichtet, z. B.:

Cusanus Werk

Annaberger Straße 283, 53175 Bonn

Evangelisches Studienwerk Villigst

Haus Villigst, 58239 Schwerte

Friedrich-Ebert-Stiftung

Godesberger Allee 149, 53175 Bonn

Vertrauensdozenten an der Universität Bremen:

Prof. Dr. Robert Francke	FB 6 (Juristenausbildung) GW 2, A 3620, Telefon 218-3061, -2139
Prof. Dr. Reinhard Hoffmann	FB 6 (Juristenausbildung) z. Z. beurlaubt
Prof. Dr. Peter Kalmbach	FB 7 (Wirtschaftswissenschaft) GW 2, B 3060, Telefon 218-3276
Prof. Dr. Hedwig Ortmann	FB 11 (Lehramt Sek.Stufe II m. b. F.) GW 2, B 2670, Telefon 218-2176
Prof. Dr. Gerd-Volker Rösenthaller	FB 2 (Chemie) NW 2, A 1110, Telefon 218-2493
Prof. Dr. Dieter Senghaas	FB 8 (Soziologie) GW 2, A 3501, Telefon 218-2281

Friedrich-Naumann-Stiftung

Abt. Begabtenförderung
Im Dol 2, 14195 Berlin

Hanns-Seidel-Stiftung

Lazarettstraße 19, 80636 München

Hans-Böckler-Stiftung

Bertha-von Suttner-Platz 3, 40227 Düsseldorf

Vertrauensdozenten an der Universität Bremen:

Prof. Dr. Detmar Beyersmann	FB 2 (Chemie) NW 2, B 2230, Telefon 218-2550
Prof. Dr. Hans-Georg Conert	FB 8 (Politik/Gemeinschaftskunde) GW 2, A 3830, Telefon 218-2895
Prof. Dr. Wolfgang Däubler	FB 6 (Juristenausbildung) GW 2, A 3530, Telefon 218-2132
Prof. Dr. med. Gine Elsner	FB 11 (Studienelemente Arbeitswissenschaft) GW 2, A 1220, Telefon 218-3242 oder - 3113
Prof. Dr. Dieter Görs	FB 12 (Weiterbildung) GW 2, A 2160, Telefon 218-2579
Prof. Dr. Reinhard Hoffmann	FB 6 (Juristenausbildung) z. Z. beurlaubt
Prof. Dr. Rainer Zoll	FB 8 (Politik/Gemeinschaftskunde) GW 2, B 2290, Telefon 218-2385

Konrad-Adenauer-Stiftung

Rathausallee 12, 53757 Sankt Augustin

Vertrauensdozenten an der Universität Bremen:

Prof. Dr. Wolfgang Dreybrodt	FB 1 (Physik) NW 1, S 434, Telefon 218-3556
Prof. Dr. Klaus Haefner	FB 3 (Informatik) MZH 1090, Telefon 218-2489/-2920

Studienstiftung des Deutschen Volkes

Mirbachstraße 7, 53173 Bonn

Vertrauensdozent an der Universität Bremen:

Prof. Dr. Gerhard Pasternack	FB 10 (Literaturwissenschaft) Telefon 218-3671
Prof. Dr. Michael Stadler	FB 9 (Psychologie) Telefon 218-2960

11. Landesrechenzentrum für den Wissenschaftsbereich (LRW)

Leiter	Raum	Ruf
Prof. Dr. G. Lamprecht	MZH 1190	-2202
Sekretariat		
U. Kleinschmidt	MZH 1192	-2253
Verwaltung		
H. Kleinschmidt	MZH 0170	-2487
H. Feldmann	MZH 0150	-3576
H. Neunherz	MZH 0140	-2846
System/Betrieb		
W. Lotz	MZH 1194	-2845
D. Mattfeld	MZH 1220	-2849
G. Lehnert	MZH 1260	-2854
E. Wedekind	MZH 1280	-2094
B. Czyz	MZH 1260	-2481
A. Suttrop	MZH 0185	-3548
G. Füllhase	MZH 0185	-3548
E. K. Schlüter	MZH 0185	-3548
Operatorkonsole VP200		-4224
Anwendung		
Dr. R. Weibezahn	MZH 1225	-3532
G. Wapler	MZH 1290	-2087
P. Günther	MZH 1265	-2666
Dr. H. Heuer	MZH 1240	-4904



AEGEE – Bremen e.V.



AEGEE - irgendwie schon mal gehört ?

AEGEE steht für "Association des Etats Généraux des Etudiants de l'Europe" und ist eine unabhängige, überparteiliche und gemeinnützige Vereinigung europäischer Studentinnen und Studenten *aller* Fachrichtungen.

AEGEE ist kein Club von profilneurotischen BWL-Karrieristen, sondern sieht seine Aufgabe vielmehr darin, Studentinnen und Studenten aus ganz Europa einander näher zu bringen, indem die Möglichkeit geboten wird, andere Länder und Kulturen hautnah zu erleben. Oberstes Ziel von AEGEE ist die Zusammenarbeit aller europäischen Länder über noch bestehende Grenzen hinweg - Verständigung und Zusammenarbeit als Basis und Weg zu einem gesamteuropäischen Bewußtsein. Damit leistet AEGEE einen Beitrag zur Völkerverständigung in Europa.

Jeden Monat finden in ganz Europa - von Helsinki bis Las Palmas und von Glasgow bis Budapest - Kongresse zu bestimmten Themen statt. Hierbei treffen sich AEGEE - Mitglieder aus allen Himmelsrichtungen, arbeiten zusammen, übernachten vor Ort und lernen auch das jeweilige Nachtleben kennen. Der Spaß kommt also nie zu kurz !
Ferner organisiert AEGEE jedes Jahr günstige Sprach- und Kulturreisen.

Das geht natürlich nur mit vielen aufgeschlossenen und interessierten Leuten, die auch einmal über ihren eigenen Tellerrand hinausschauen möchten und darüber hinaus Lust haben, sich für den "Europäischen Gedanken" zu engagieren.

Wollt ihr mehr erfahren?

Ruft uns an*Michael Schwalbe* 0421 / 21 08 27 ; *Horst Fiedler* 0421 / 40 99 061 ;

... besucht uns im Raum MZH 0120 ;

... oder kommt zu unserem "Stammtisch" jeweils ab 21 Uhr :

o am 1. Dienstag im Monat im >>Taubenschlag<< (Am Peterswerder)

o am 3. Dienstag im Monat in der >>Galerie<< (Schwachh.- / Ecke Homer Heerstr.)

VIELE REDEN ÜBER EUROPA - SEI ES !

Veranstaltungen

12. Lehrveranstaltungen der Fachbereiche 1–12

13. Fachbereichsübergreifende Lehrveranstaltungen

13.1 Lehrveranstaltungen des Zentrums für Sozialpolitik

13.2 Lehrveranstaltungen des Zentrums für Kognitionswissenschaften (ZKW)

13.3 Lehrveranstaltungen des Zentrums für Netze und verteilte Datenverarbeitung (ZfN)

13.4 Informationstechnische Grundbildung

13.5 Kolloquien

13.6 Graduiertenkollegs

13.7 Verschiedene Veranstaltungen

**Theater der Versammlung – Bremer Versuchsbühne
zwischen Bildung, Wissenschaft und Kunst**

Theater-Initiativen

Uni-Big-Band

Ein kommentiertes Veranstaltungsverzeichnis mit frauenspezifischen Themen aus allen Fachbereichen ist beim Allgemeinen StudentInnenausschuß erhältlich.

Die Studierenden werden gebeten, **Änderungen, die sich in Veranstaltungsankündigungen** nach Erscheinen des Veranstaltungsverzeichnisses ergeben, den Anschlägen **vor dem Veranstaltungsbüro** in GW 2, Raum B 2060, oder **vor dem Raum des jeweiligen Fachbereichssekretariats** zu entnehmen.

Die für die Universität Bremen gültige **Brandschutzordnung** liegt zur Einsichtnahme bei den Fachbereichsverwaltungen und beim ASTA aus.

Alle Studenten sind verpflichtet, von dieser Brandschutzordnung Kenntnis zu nehmen.

Allgemeine Abkürzungen zum Kapitel „Lehrveranstaltungen der Universität Bremen“

Die Abkürzungen hinter den VAK-Nummern bedeuten:

AV	=	Arbeitsvorhaben (im Projekt)
BE	=	Blockeinheit
BK	=	Basiswissenkurs
BL	=	Blockveranstaltung
COLL	=	Colloquium
EX	=	Exkursion
FP	=	Forschungspraktikum
GÜ	=	Geländeübung
K	=	Kurs
KO	=	Kolloquium
LÜ	=	Laborübung
P	=	Praktikum
PP	=	Projekt bzw. Vorprojekt-Plenum
S	=	Seminar
SPF	=	Schwerpunktfach
U	=	Unterricht/Instrumentalunterricht
UE	=	Unterrichtseinheit
Ü	=	Übung
V	=	Vorlesung

Die Abkürzungen hinter dem Veranstalter bedeuten:

HK	=	wissenschaftl. Hilfskräfte
LB	=	Lehrbeauftragter
LfbA	=	Lehrkraft für besondere Aufgaben
NN	=	nomen nominandum (Name wird noch benannt)
PL	=	Praxislehrer
StHK	=	studentische Hilfskraft
TM	=	Technischer Mitarbeiter
WM	=	Wissenschaftlicher Mitarbeiter

Weitere allgemeine Abkürzungen:

BGW	=	Berufspraktische, gesellschaftswissenschaftliche und wissenschaftstheoretische Bestandteile
D	=	Diplomstudiengang
EGW	=	Erziehungs- und gesellschaftswissenschaftliche Lehrveranstaltungen
G	=	Grundstudium
H	=	Hauptstudium
L	=	Lehramtsstudiengang
MA	=	Magisterstudiengang
SWS	=	Semesterwochenstunden

Weitere fachspezifische Abkürzungserläuterungen stehen jeweils zu Beginn der Lehrveranstaltungen der jeweiligen Fachbereiche.

12. Lehrveranstaltungen der Fachbereiche 1–12

Fachbereich 1 – Physik/Elektrotechnik

Der Fachbereich 1 betreut die Studiengänge Physik und Elektrotechnik

	Raum	Ruf
Sprecher des Fachbereichs		
Prof. Dr. Stefan von Aufschnaiter	NW 1, S 2461	2426
Sekretärin: Sigrid Rifai	NW 1 S 2460	2700
Vertreter: Prof. Dr. Rainer Laur	NW 1 W 2120	2402
Fachbereichssekretär		
Klaus Isbrecht	NW 1 S 2451	2218
Geschäftsstelle für den Fachbereichsrat		
Brigitte Gierschner	NW 1 S 2440	3519
Der Beauftragte für die Lehre und Studienfachberater im Studiengang Physik		
Prof. Dr. Gerd Czycholl	NW 1 O 3130	2445
Vertreter: Prof. Dr. A. Mayer-Heinricy	NW 1 W 4190	2432
Der Beauftragte für die Lehre und Studienfachberater im Studiengang Elektrotechnik		
Prof. Dr. Heinrich Bodden	NW 1 W 2060	2496
Vertreter: Prof. Dr. Walter Anheier	NW 1 W 2140	4437
Prüfungsangelegenheiten für Physik und Elektrotechnik		
Promotionsangelegenheiten Dr. rer. nat und Dr.-Ing.		
Irene Kloock, Lili Sittermann	NW 1 S 2430	3541
Werkstätten und Labore		
Mechanische Werkstatt - B. Kranz	NW 1 N 0390	2043
Tischlerei – E. Töbelmann	NW 1 S 0440	2090
Elektronikservice/Konstruktion und Wartung – E. Sydow	NW 1 S 1290	2485
Elektronische Bauelemente – E. Viehweger, I. Beckmann	NW 1 S 1110	3513
Physik-Praktikum – S. Glüge, B. Kimmer, I. Rauhe, F. Trocha	NW 1 S 3220	2252
Chemielabor – C. Kenst, R. Matzullok	NW 1 N 4240	3329
Experimentelle Physik – G. Ankele, H. Rohbeck, D. Habermann, J. Gäting, J. Lauckner	NW 1 S 4140	2423/2448
Werkstoffphysik und Strukturforchung/Fotolabor – L. Begemann J. Bonnet, U. Boseck, G. Ernst, R. Lasch	NW 1 S 4100	3516
Kernstrahlung/Med. Physik – I. Bareth, K. Begemann	NW 1 N 4281	2232
Landesmeßstelle – R. Braatz, W. Herzer, H. Rawiel	NW 1 O 4090	4530

Institut für Umweltp Physik – G.Näveke, P.Schumacher, B.Vahlenkamp W. Ruhl, – G. Fraas, W. Plep	NW 1 W 3140 NW 1 S 0342	4080 2194
Theoretische Elektrotechnik und digitale Systeme	NW 1 S 1260	2298
Hochfrequenztechnik/Nachrichtentechnik H. Masemann, W. Robran, H. Spreckelmann	NW 1 N 2351	4126
Praktische Regelungstechnik	NW 1 N 1300	3342
E. Wendland Prozeßrechentechnik – L. Renner	NW 1 N 1300	3342
Solar- und Hybridtechnik CAD-Leiterplatten- entwicklung und Entwurf – Gumpert	NW 1 S 1170	2727
Mikroelektronik – Lutzen, K. H. Opel, M. Peeper	NW 1 W 2040	4090
Institut für Mikrosensoren-, -aktuatoren und -systeme – I. Brüger, A. Frühner, H. Gudat-Thiel, C. Kothe, Th. Stärz	NW 1 O 2080	4745

Wissenschaftliche Einheiten (WE) und Forschungsgruppen (FG) im Studiengang Physik

WE/Institut für Didaktik der Physik

Sekretariat: Frau A. Brüggemann*)	NW 1, O 3090	4521
Sekretariat: Frau W. Kassel	NW 1, N 3190	4695
Prof. Dr. St. v. Aufschnaiter*)	NW 1, S 2461	2426
Prof. Dr. H. Niedderer	NW 1, N 3200	2484
Prof. Dr. H. Schwedes	NW 1, N 3180	3560
Dr. H. Schecker	NW 1, N 3300	2964
Dr. T. Bethge	NW 1, N 3300	2964
Dr. H. E. Fischer	NW 1, N 3370	2888
Dr. U. Hericks	NW 1, N 3320	4028
E. Breuer	NW 1, N 3370	2888
B. Langensiepen	NW 1, N 3330	2130
J. Petri	NW 1, N 3260	4316
C. Seibel	NW 1, N 3370	2888
M. Welzel	NW 1, N 3330	2130
Doktorandin: Dipl.-Phys. H. Lucachova		

WE/Institut für Theoretische Physik

Sekretariat: Frau H. Engeln	NW 1, O 3140	2965
Sekretariat: Frau A. Brüggemann	NW 1, O 3090	4521
Prof. Dr. G. Czycholl	NW 1, O 3130	2445
Prof. Dr. C. Noack	NW 1, O 3150	2427
Prof. Dr. P. Richter	NW 1, O 3110	3680
Prof. Dr. H. Schwegler	NW 1, O 3070	2417
Dr. H.-O. Carmesin	NW 1, O 3060	4520

Dr. Q. Qin	NW 1, O 3050	4465
Dr. P. Koch-Steinheimer	NW 1, O 3160	4522
Dr. I. Stoyanova-Skordova	NW 1, N 3230	4526
Dr. S.Wermbter	NW 1, O 3040	4467
Dr. A. Wittek	NW 1, O 3100	2341
Dipl.- Phys. S. Arndt		
Dipl.-Phys. H. Dullin	NW 1, O 3100	2341
Dipl.-Phys. St. Joeken	NW 1, S 1390	4559
Dipl.-Phys. M. Juhnke	NW 1, O 3200	4307
Dipl.-Phys. B. Rückerl	NW 1, W 1070	2204
Dipl.-Phys. I. Schebesta	NW 1, N 3230	4526
Dipl.-Phys. B. Tsai	NW 1, N 3210	4524
Dipl.-Phys. R. Woessler		
Master of Technology Ch. Zang	NW 1, N 3230	4526
Dipl.-Phys. E. Ziemniak	NW 1, W 1070	2204
Doktoranden:		
Dipl.-Phys. M. Strohmeier		

WE/Institut für Experimentelle Physik

Sekretariat: Frau B. Bödeker	NW 1, S 4350	3185
Sekretariat: Frau D. Kaars*)	NW 1, W 2080	2223
Prof. Dr. H. Diehl	NW 1, S 4351	2434
Prof. Dr. W. Dreybrodt	NW 1, W 4120	3556
Prof. Dr. J. Gutowski	NW 1, W 4060	3481
Prof. Dr. A. Mayer-Heinricy	NW 1, W 4190	2432
Prof. Dr. W. Staude	NW 1, O 4050	2416
Dr. M. Engelke	NW 1, S 4341	2486
Dr. U. Neukirch	NW 1, W 4080	4429
Dr. R. Schweitzer-Stenner	NW 1, W 4130	2509
Dipl.-Phys. Chr. Bock	NW 1, W 4210	2403
Dipl.-Phys. A. Diebei	NW 1, W 4090	4430
Dipl.-Phys. M. Gerhard	NW 1, O 4040	3565
Dipl.-Phys. H. Gempel	NW 1, W 4050	4428
Dipl.-Phys. I. Kieselhorst	NW 1, W 4200	4425
Dipl.-Phys. F. Kubacki	NW 1, W 4100	4431
Dipl.-Phys. M. Nägele	NW 1, W 4050	4428
Dipl.-Phys. E. Rumpel	NW 1, W 4210	2403
Dipl.-Phys. B. Schimanski	NW 1, W 4100	4431
Dipl.-Phys. R. Schulz	NW 1, O 4040	3565
Dipl.-Phys. B. Staffhorst	NW 1, S 4340	4453
Dipl.-Phys. E. Unger	NW 1, W 4140	2971
Dipl.-Phys. D. Weckendrup	NW 1, W 4090	4430
Doktoranden:		
Dipl.-Phys. W. Jentzen		
Dipl.-Phys. G. Karvounis		
Dipl.-Phys. U. Peter-Klaas,		
Dipl.-Phys. S. Skrandies,		
Dipl.-Phys. A. Stichternath		
Dipl.-Phys. A. Wulfes		

WE Institut Kernstrahlung/Medizinische Physik

Sekretariat: Frau C. Niemeyer-Zander	NW 1, S 4382	2422
Prof. Dr. I. Schmitz-Feuerhake	NW 1, S 4371	2414
Prof. Dr. J. Bleck-Neuhaus	NW 1, S 4380	3233
Sekretariat: Frau W. Kassel	NW 1, N 3190	4695
Prof. Dr. J. Scheer	NW 1, S 4240	2433
Dr. G. Kirchner	NW 1, O 4100	3266
Dipl.-Phys. B. Beckhoff	NW 1, S 4370	2213
Dipl.-Phys. B. Dannheim	NW 1, W 4090	4430
Dipl.-Phys. V. Hormann	NW 1, O 4120	2408
Dipl.-Phys. B. Kanngießler	NW 1, S 4370	2213
Dipl.-Phys. W. Swoboda	NW 1, S 4370	2213
Dipl.-Phys. P. Tomalik	NW 1, S 4130	3458
Dipl.-Phys. J. Tomaschewski	NW 1, N 4260	3558
Doktoranden:		
Dipl.-Phys. K.von Bloh,		
Dipl.-Phys. A. Kranefeld		

WE/Institut für Werkstoffphysik und Strukturforchung

Sekretariat: Frau C. Niemeyer-Zander	NW 1, S 4382	2422
Sekretariat: Frau B. Bödeker*)	NW 1, S 4350	3185
Prof. Dr. S. Boseck	NW 1, S 4370	3573
Prof. Ph.D. P. Ryder*)	NW 1, S 4361	2243
Dr. H. Selke	NW 1, S 4280	3566
Dr. S. Walder	NW 1, S 4280	3566
Dipl.-Phys. R. Hory	NW 1, S 4280	3566
Dipl.-Phys. C. Seeger	NW 1, S 4280	3566
Dipl.-Phys. H. Siebel	NW 1, S 4391	2342
Dipl.-Phys. U. Vogg	NW 1, S 4280	3566
Dipl.-Phys. W. Weise	NW 1, S 4360	4475
Doktoranden:		
Dipl.-Phys. U. Laun		

FG Technologiefolgenbewertung

Sekretariat: Frau C. Niemeyer-Zander	NW 1, S 4382	2422
Prof. Dr. D. von Ehrenstein	NW 1, S 2400	2425
Dr. D. Behrens	NW 1, S 2420	3645
Dr. R. Liermann	NW 1, S 2410	3645
Dipl.-Phys. R. Donderer	NW 1, S 2520	3645
Dipl.-Phys. R. Hassfeld	NW 1, S 2420	3645
Dipl.-Phys. S. Meyer	NW 1, S 2371	4775
Dipl.-Phys. O. Schumacher	NW 1, S 2410	3645

FG Technische Physik

Sekretariat: Frau S. Rifai	NW 1, S 0430	4221
Prof. Dr. K. Simhan	NW 1, S 2320	3339
Doktorand:		
Dipl.-Phys. A. Wicke		

WE Institut für Umweltphysik – Fachgebiet Fernerkundung

Sekretariat: Frau B. Teuchert	NW 1, W 3080	4065
Prof. Dr. Ph. Burrows	NW 1, W 3090	4548
Prof. Dr. K. Künzi	NW 1, W 3100	3909
Dr. C. Blindauer	NW 1, W 1120	4294
Dr. B. Burns	NW 1, N 3270/80	2584
Dr. S. Crewell	NW 1, W 3060	3158
Dr. H.-D. Dicken	NW 1, W 1120	4657
Dr. D. Diebel	NW 1, W 3110	4582
Dr. R. Fabian	NW 1, W 3190	4081
Dr. G. Heygster	NW 1, N 3280	3910
Dr. H. Kullmann	NW 1, W 3060	3158
Dr. A. Ladstätter	NW 1, W 1110	3526
Dr. J. Langen	NW 1, W 3050	4417
Dr. V. Rozanov	NW 1, W 3150	4584
Dr. G. Schwaab	NW 1, W 3200	4419
Dipl.-Phys. R. de Beek	NW 1, W 3190	4081
Dipl.-Phys. A. Berg	NW 1, W 1130	4657
Dipl.-Phys. T. Behmann	NW 1, W 1120	4294
Dipl.-Phys. M. Buchwitz	NW 1, W 3150	4584
Dipl.-Phys. B. Deters	NW 1, W 3150	4584
Dipl.-Phys. W. Gurlit	NW 1, W 1140	4585
Dipl.-Phys. St. Himmelmann	NW 1, W 3150	4584
Dipl.-Phys. Th. Kurosu	NW 1, W 3150	4584
Dipl.-Phys. Th. Markus	NW 1, N 3270	2584
Dipl.-Phys. U. Raffalski	NW 1, W 3200	4419
Dipl.-Phys. A. Richter	NW 1, W 3210	4583
Dipl.-Phys. C. Thomas	NW 1, N 3270/80	2584
Dipl.-Phys. J. Urban	NW 1, W 3050	4417
Dipl.-Phys. T. Wehr	NW 1, W 3050	4417
Dipl.-Phys. M. Weißenmayer	NW 1, W 1120	4294
Dipl.-Phys. I. Wohlgemuth	NW 1, W 3060	3158

WE Institut für Umweltphysik – Fachgebiet Ozeanographie(neu)

Sekretariat: Frau S. Rifai	NW 1, S 0430	4221
Prof. Dr. W. Roether	NW 1, S 0420	3511
Dr. A. Putzka	NW 1, S 0360	2503
Dr. R. Schlitzer	NW 1, S 0411	2931
Dipl.-Phys. B. Beining	NW 1, S 0351	4317
Dipl.-Phys. V. Beitzel	NW 1, S 0400	4562
Dipl.-Phys. C. Rüth		
Dipl.-Phys. J. Sültenfuß	NW 1, S 0384	4562
Dipl.-Phys. R. Weil	NW 1, S 0400	4562
Doktoranden:		
Dipl.-Phys. J. Boddem	NW 1, S 0411	2931

FG Meeresphysik

Sekretariat: Frau C. Schwake	AWI	0471-4831-401
Prof. Dr. E. Augstein	AWI	0471-4831-400
Dr. P. Lemke	AWI	0471-4831-512

Prof. Dr. D. Olbers	AWI	0471-4831-410
Prof. Dr. Ch. Kottmeier	AWI	0471-4831-250
B. Fritsch	AWI	
H.P. Kersken	AWI	
L. Sellmann	AWI	
A. Wisotzky	AWI	

FG Techn. Laserapplikation u. Metrologie

Sekretariat: Frau U. Keich	BIAS	5004
Prof. Dr. W. Jüptner	BIAS	5002

Wissenschaftliche Einheiten (WE) und Forschungsgruppen Studiengang Elektrotechnik

WE/Institut für Hochfrequenztechnik und Signaltheorie

Sekretariat: Frau A. Bittner	NW 1, N 2290	3515
------------------------------	--------------	------

Hochfrequenztechnik

Prof. Dr.-Ing. F. Arndt	NW 1, N 2340	2495
Dipl.-Ing. R. Beyer	NW 1, N 2370	3119
Dipl.-Ing. V. Brankovic	NW 1, N 2350	3394
Dipl.-Ing. R. Bungler	NW 1, N 2351	4126
Dipl.-Ing. J. Kless	NW 1, N 2370	3119
Dipl.-Ing. P. Krauß	NW 1, N 2390	4572
Dipl.-Ing. D. Krupezevic	NW 1, N 2350	3394
Dipl.-Ing. J. M. Reiter	NW 1, N 2380	2242
Dipl.-Ing. J. Ritter	NW 1, N 2350	3394
Dipl.-Ing. Dr. Th. Sieverding	NW 1, N 2380	2242

Nachrichtentechnik

Prof. Dr.rer.-nat. A. Wasiljeff	NW 1, N 2300	2407
Dipl.-Ing. S. Fischer	NW 1, N 2240	4284
Dipl.-Ing. Peter Kuczynski	NW 1, N 2280	2941

WE/Institut für Automatisierungstechnik

Sekretariat:Frau M. Joerdens	NW 1, N 1321	2564
------------------------------	--------------	------

Regelungstheorie

Prof. Dr.-Ing. Günter Ludyk	NW 1, N 1320	2494
Dipl.-Ing. J. Bunke	NW 1, N 1310	3490
Dipl.-Ing. P. Hein	NW 1, N 1310	3490
Dipl.-Ing. D. Jürgens	NW 1, N 1230	2574
Dipl.-Ing. G. J. Menken	NW 1, N 1310	3490
Dipl.-Ing. P. Walerius	NW 1, N 1310	3490

Prozeßrechentechnik

Prof.Dr.-Ing.Dobriwoje Popovic	NW 1, N 1322	3580
Dipl.-Ing. S. Andonova	NW 1, N 1230	2574

Dipl.-Ing. H.-J. Beestermöller	NW 1, N 1171	3344
Dipl.-Ing. R. Blechschmidt	NW 1, N 1170	3490
Dipl.-Ing. F. Blievernich	NW 1, N 1311	3906
Dipl.-Ing. H. Westphal	NW 1, N 1171	3344

Leiter der Prozeßrechnerabteilung

Priv.Doz.Dr.-Ing. Georg Thiele	NW 1, N 1172	2442
--------------------------------	--------------	------

WE/Institut für Theoretische Elektrotechnik und Digitale Systeme

Sekretariat:Frau E. Lotz	NW 1, W 2110	3524
--------------------------	--------------	------

Theoretische Elektrotechnik

Prof. Dr.-Ing. H. Bodden	NW 1, W 2060	2496
--------------------------	--------------	------

Digitale Systeme

Dipl.-Ing. Robert Krack	NW 1, W 1040	4413
-------------------------	--------------	------

WE / Institut für Mikroelektronik und Bauelemente der Elektrotechnik (IMBE)

Sekretariat: Frau E. Lotz	NW 1, W 2110	3524
Frau U. Mund	NW 1, W 2130	4436
Prof. Dr. Ing. W. Anheier	NW 1, W 2140	4437
Prof. Dr. Ing. R. Laur	NW 1, W 2120	2402
Prof. Dr. phil.nat. D. Silber	NW 1, S 1180	2184
Dr. D. Birreck	NW 1, W 2100	4079
Dipl.-Ing. F. Beckmann	NW 1, W 2100	4079
Dipl.-Ing. H. Bochnick	NW 1, W 2150	4439
Dipl.-Ing. Rolf Boot	NW 1, S 1200	2103
Dipl.-Ing. A. Bose	NW 1, S 1200	2103
Dipl.-Ing. H.-G. Brachtendorf	NW 1, W 2050	3492
Dipl.-Ing. B. I. Cheon	NW 1, W 2090	2325
Dipl.-Ing. Uwe Creutzburg	NW 1, S 1170	2727
Dipl.-Ing. K. Damm	NW 1, W 2200	3961
Dipl.-Ing. M. Drawanz	NW 1, S 1170	2727
Dipl.-Ing. A. Drollshagen		
Dipl.-Ing. B. Fatemizadeh	NW 1, S 1190	3285
Dipl.-Ing. St. Gärtner	NW 1, W 2050	3492
Dipl.-Ing. M. Heine	NW 1, W 2090	2325
Dipl.-Ing. Jürgen Hestermann	NW 1, W 1050	4432
Dipl.-Ing. St. Honken	NW 1, W 1080	4861
Dipl.-Ing. W. Krebs	NW 1, W 2200	3961
Dipl.-Ing. K.L. Krieger		
Dipl.-Ing. Th Kunig	NW 1, W 2190	4433
Dipl.-Ing. St. Radtke	NW 1, W 2150	4439
Dipl.-Ing. M. Riege	NW 1, W 2160	4438
Dipl.-Ing. J. Wilk	NW 1, W 2190	4433
Dipl.-Ing. F. Yang	NW 1, W1018	4861
Dipl.-Ing. R. Bislich (LfbA) (Grundlagenlabor)	NW 1, S 1241	2497

WE/Institut für Mikro-Sensoren, -Aktuatoren und -Systeme (IMSAS)

Sekretariat: Frau K. Gottschewski	NW 1, O 2130	4725
Prof. Dr. W. Benecke	NW 1, O 2140	4698
Prof. Dr. J. Binder	NW 1, O 2120	4701
Dr. M. Gebhard	NW 1, O 2100	3244
Dipl.-Ing. D. Bauer		
Dipl.-Ing. R. Catanescu		
Dipl.-Ing. M. Hausner		
Dipl.-Ing. Th. Hofmann	NW 1, O 2060	4848
Dipl.-Ing. J. Noetzel	NW 1, O 2150	7027
Dipl.-Phys. H.-J. Schmidt	NW 1, O 2060	4962
Dipl.-Ing. S. Schulze	NW 1, O 2150	4950
Dr. J. Zacheja	NW 1, O 2100	4949

Forschungsgruppe Technische Elektronik

Sekretariat: Frau E. Lotz	NW 1, W 2110	3524
Prof. Dr.-Ing. Ch. Roy	NW 1, N 1251	3377

WE Institut „Entscheidungsunterstützende Informationssysteme und ihre Anwendungen“

Sekretariat: Frau E. Dreyer	MZH, 3450	2701
Prof. Dr.-Ing. G. Marte	KUA, 0300	3527
Dipl.-Ing. St. Sachse	KUA, 0350	4936

Studiengang Physik

Professorinnen/Professoren/Hochschuldozenten/Privatdozenten

- AUFSCHNAITER, von, Stefan, Dr. rer.nat., Professor;
Erziehungs- und Gesellschaftswissenschaften unter besonderer Berücksichtigung des naturwissenschaftlichen Unterrichts;
Alten Eichen 30, 28359 Bremen, Telefon 23 76 11
NW 1, S 2461 Telefon - 2426/-2700
Sprechzeiten: n. V. über Frau Rifai -2700
- AUGSTEIN, Ernst, Dr. rer. nat., Professor;
Meteorologie und Physik des Ozeans;
Müggendorferstraße 17, 21762 Otterndorf, Telefon (0 47 51) 4337
Alfred-Wegener Institut für Polar- und Meeresforschung,
Telefon (0471) 4831-400 / NW 1, N 2230 Telefon 4573
Sprechzeiten: Mo. nach der Vorlesung 17.00 Uhr
- BLECK-NEUHAUS, Jörn, Dr. rer. nat., Professor;
Experimentelle Physik mit dem Schwerpunkt Kernstrahlungsmeßtechnik,
Schönhausenstraße 38, 28203 Bremen, Telefon 70 26 10
NW 1, S 4380 Telefon - 3233,
Sprechzeiten: n.V.
- BOSECK, Siegfried, Dr. rer. nat., Professor;
Experimentelle Physik mit dem Schwerpunkt Licht- und Elektronenmikroskopie;
Heideweg 40, 28865 Lilienthal-Klostermoor, Telefon 04298- 39 97
NW 1 S 4370, Telefon - 3573/-2422
Sprechzeiten: n.V.
- BURROWS, J. Philip, Dr., Professor;
Physik des Ozeans und der Atmosphäre;
Benquestraße 47, 28209 Bremen, Telefon 3 47 88 00
NW 1, W 3090, Telefon - 4548
Sprechzeiten: n.V.
- CZYCHOLL, Gerd, Dr. rer. nat., Professor;
Theoretische Physik,
Oberneulander Landstraße 119c, 28355 Bremen, Telefon 25 74 170
NW 1, O 3130, Telefon - 2445
Sprechzeiten: Di. 10.00-11.00, Mi. 12.00-13.00 Uhr
- DIEHL, Horst, Dr. rer. nat., Professor;
Biophysik;
Bergiusstraße 93, 28357 Bremen, Telefon 27 10 61
NW 1, S 4351, Telefon -2434/3185
Sprechzeiten: Do. 10.00-11.00 Uhr
- DREYBRODT, Wolfgang, Dr. phil. nat., Professor;
Experimentelle Physik mit dem Schwerpunkt Festkörperphysik;
Bekassinenstraße 86, 28357 Bremen, Telefon 27 18 79
NW 1, W 4120, Telefon -3556/-2223
Sprechzeiten: n.V.

- EHRENSTEIN, von, Dieter, Dr. rer. nat., Professor;
Experimentelle Physik;
Leiter der Kooperationsstelle „Kerntechnik und Energie“
an der Universität Bremen
Feldmannstraße 9, 28355 Bremen, Telefon 25 22 26
NW 1, S 2400, Telefon -2425/2422
Sprechzeiten: n.V.
- GUTOWSKI, Jürgen, Dr. rer. nat., Professor;
Experimentelle Physik mit dem Schwerpunkt Festkörperphysik
Hohenkampsweg 25, 28355 Bremen, Telefon 257 57 57
NW 1, W 4060, Telefon -3481/-4331
Sprechzeiten: n.V.
- JÜPTNER, Werner, Dr.-Ing., Professor;
Technische Laserapplikation und Metrologie;
Priv. Telefon (0421) 60 60 63
BIAS, Telef.: 5002
Sprechzeiten: n.V.
- JUNG, Christof, Dr. - Privatdozent -
Nichtlineare Dynamik;
Am Herzogenkamp 8a, 28359 Bremen, Telefon 23 22 51
NW 1, N 3240, Telefon -2204
- KOTTMEIER, Christoph, Dr. rer. nat., Hochschuldozent;
Physik der Atmosphäre
Osteracker 7, 27619 Schiffdorf
Alfred-Wegener-Institut für Polar- und Meeresforschung
Tel.: 0471-4831-250
NW 1, N 2230, Telefon - 4573
Sprechzeiten: n.V.
- KRAUSE, Gunther, Honorarprofessor,
Physikalische Meßmethoden in der Ozeanographie
Alfred-Wegener-Institut für Polar- und Meeresforschung,
Telefon: 0471-4831-170,
NW 1, N 2230, Telefon - 4573
Sprechzeiten: n.V.
- KÜNZI, Klaus F., Dr. phil. nat., Professor;
Erdfernerkundung mit dem Schwerpunkt Meßmethoden,
Erdfernerkundung mit dem Schwerpunkt Datenverarbeitung und Datenanalyse;
NW 1, W 3100, Telefon -3909/4065
Sprechzeiten: n.V.
- LEMKE, Peter, Dr. rer. nat., Professor;
Physikalische Klimatologie unter bes. Berücksichtigung der Kryosphäre
und der Erdfernerkundung,
Schüthenstraße 9, 29640 Schneverdingen
Alfred-Wegener-Institut f. Polar- und Meeresforschung, Tel.: 0471-4831-512
NW 1, N 2230, Telefon - 4573
Sprechzeiten: n.V.

- MAYER-HEINRICY, Adalbert, Dr. rer. nat., Professor;
Physik mit dem Schwerpunkt Biophysik
Birkenweg 3, 27726 Wörpswede, Telefon (047 92) 12 87
NW 1, W 4190, Telefon -2432/-4331
Sprechzeiten nach Vereinbarung
- NIEDDERER, Hans, Dr. rer. nat. Professor;
Theorie und Praxis des naturwissenschaftlichen Unterrichts;
Schumannstraße 71b, 28213 Schwanewede, Telefon (04209) 10 08
NW 1, N 3200, Telefon -2484/-4695
Sprechzeiten: Mo 14.00-15.00 Uhr
- NOACK, Cornelius C., Dr. rer. nat., Professor;
Physik;
Händelstraße 7, 28209 Bremen, Telefon 34 22 36
NW 1, O 3150, Telefon -2427/-2965
Sprechzeiten n.V.
- OLBERS, Dirk Jürgen, Dr. rer. nat., Professor;
Theoretische Physik des Ozeans und der Atmosphäre;
Kusenbarg 5, 28870 Fischerhude, Telefon (0 42 93) 12 41
Alfred-Wegener-Institut für Polar- und Meeresforschung,
Telefon (0471) 4831-410, NW 1, N 2230 Telefon -4573
Sprechzeiten nach Vereinbarung
- RICHTER, Peter H., Dr. rer. nat., Professor;
Theoretische Physik;
Bruchwettern 2A, 28357 Bremen, Telefon 27 01 99
NW 1, O 3110, Telefon - 3680/-2965
Sprechzeiten: n.V.
- ROETHER, Wolfgang, Dr. rer. nat., Professor;
Physikalische Ozeanographie in den Polargebieten;
Rockwinkler Heerstraße 103 E, 28355 Bremen, Telefon 25 44 89
NW 1, S 0420, Telefon - 3511/-4221
Sprechzeiten: nach Vereinbarung
- RYDER, Peter, Ph.-D., Professor;
Physik, Werkstoffwissenschaften, Metallphysik;
Joseph-Ressel-Straße 7, 28357 Bremen, Telefon 27 49 53
NW 1, S 4361, Telefon -2243/3185
Sprechzeiten: n.V.
- SCHEER, Jens, Dr. rer. nat., Professor;
Physik, Hochschuldidaktik der Physik;
Lahnstraße 37, 28199 Bremen, Telefon 50 58 84
NW 1, S 4240, Telefon -2433/
Sprechzeiten: Di. 08.00-09.00 Uhr
- SCHMITZ-FEUERHAKE, Inge, Dr. rer. nat., Professorin;
Experimentalphysik mit dem Schwerpunkt Medizinische Physik,
Parkallee 87, 28209 Bremen, Telefon 34 40 97
NW 1, S 4371, Telefon -2414/2422
Sprechzeiten: n.V.

- SCHWEDES, Hannelore, Dr. rer. nat., Professorin;
Erziehungs- und Gesellschaftswissenschaften unter besonderer Berücksichtigung
des naturwissenschaftlichen Unterrichts und des Unterrichts in der Primarstufe;
Richard-Wagner-Straße 18, 28209 Bremen, Telefon 34 57 82
NW 1, N 3180, Telefon -3560/4695
Sprechzeiten: n.V.
- SCHWEGLER, Helmut, Dr. rer. nat., Professor;
Theoretische Physik und Theoretische Biophysik;
Bergiusstraße 87, 28357 Bremen, Telefon 27 02 49
NW 1, O 3070, Telefon -2417/-4521
Sprechzeiten: n.V. – Forschungssemester – (streichen)
- SCHWEITZER-STENNER, Reinhard, Dr. rer. nat., Oberassistent, Privatdozent
Biophysik, insbesondere Ramanstreuung und optische Spektroskopie an Hämproteinen;
Elhornstraße 17, 28195 Bremen, Telefon 1 81 15
NW 1, W 4130, Telefon -2509
Sprechzeiten: Mi. 8.00-12.00 Uhr
- SIEGERT, Wolf, Professor (emeritert);
Physik und Didaktik des Physikunterrichts;
Richard-Wagner-Straße 6-8, 28209 Bremen, Telefon 34 31 04
NW 1, N 3201, Telefon -3557
- SIMHAN, Krishna, Dr.-Ing., Professor;
Physik unter besonderer Berücksichtigung der Verwertung naturwissenschaftlicher
Erkenntnis im gesellschaftlichen Bereich;
Heinrich-Goebel-Straße 6, 28357 Bremen, Telefon 25 66 36
NW 1, S 2320, Telefon -3339
Sprechzeiten: n.V.
- STAUDE, Wilfried, Dr. phil. nat., Professor;
Physik, insbesondere Experimentalphysik mit dem Schwerpunkt Festkörperphysik;
Otto-Gildemeister-Straße 25, 28209 Bremen, Telefon 3 49 12 16
NW 1, O 4050, Telefon -2416/-3185
Sprechzeiten: n.V.

Berufspraxis von Physikern, Wissenschaftsentwicklung und Gesellschaft

- LANGE, Hellmuth, Dr. phil, Professor;
Soziologie, Arbeits- und wissenschaftssoziologische Aspekte der
Produktivkraftentwicklung;
Franziusstraße 6, 28209 Bremen, Telefon 34 58 62
MZH 1360, Telefon -2415/-2435
Sprechzeiten: n.V. über Frau Cyris (-2435)
- MÜLLER, Wilfried, Dipl.-Chem., Dr. phil., Professor;
– siehe FB 1 / Studiengang Elektrotechnik –

Studiengang Physik

Die Lehrveranstaltungen beginnen in der Woche ab 11.04.1994 zur ersten jeweils angegebenen Zeit, sofern kein anderer Termin angezeigt wird.

Für die Studiengänge Physik und Elektrotechnik ist eine gemeinsame Semester-Abschlussfeier vor Ende der Vorlesungszeit vorgesehen. Der Termin wird durch Anschlag bekanntgegeben.

1-700	KO	Physikalisches Kolloquium Do. 17-19, W 0040/50	C.C. Noack und die HL der Physik
1-701	KO	Kolloquium zur Didaktik der Naturwissenschaften Di. 15.30-17, NWII B2410 od. n.V. 1 SWS, 14-tägig	E. Just V. Woest und die HL der Didaktik der Naturwissenschaften

1. Pflichtveranstaltungen für das Grundstudium

1.1 Grundkurse Physik, Mathematik und Chemie

1-501	V+Ü+P	Grundkurs Physik II, Diplom (auch für Lehrer zugelassen) Optik und Thermodynamik SWS 4+2+3 V: Mo. und Do. 8-10, W 0040/50 P: Di. ganztägig, Fr. 8-11 Ü: Di. 11-13, N 1250 Di. 8-10, N 2210 Di. 11-13, N 2220	W. Dreybrodt mit: E. Rumpel J. Wohlgemuth E. Unger
1-560	S	Ergänzungen zum Grundkurs Physik II SWS 2 Mo. 13-15, W 0040/50	W. Dreybrodt
1-502	V+Ü	Mathematik II, Diplom SWS 4+2 V: Mo. und Do. 10-12, W 0040/50 Ü: Mo. 15-17, N 2220, N 1250 Di. 8-10, Di. 10-12, S3180	H.D. Dombrowski
1-503	P+S	Chemie für Physiker II Mi. ganztägig (14tägig) SWS 2+1 NW II A 2030 Z1 Vorbesprechung 13.4., 9.00	K.P. Wanczek
1-508	V+Ü+P	Grundkurs Physik Lehrer II; SWS 3+1+2 V+Ü: Mo. 10-12, S 3180 Do. 15-17, W 0040/50 P: Fr. 11-13	H. Niedderer mit: E. Breuer U. Hericks

1-511	V+Ü+P	Grundkurs Physik IV, Diplom: Quantenphysik (auch für Lehrer zugelassen) SWS 4+2+3 V: Mi., Fr. 8-10, W 0040/50 P: Di. ganztägig Ü: Di. 8-10, N 2220 Di. 11-13, N 2420 Do. 13-15, N 2220 Fr. 13-15, N 2220	P. Ryder mit: R. Hory F. Kubacki B. Schimanski
1-513	V+Ü	Mathematik IV SWS 4+2 V: Mo. und Do. 10-12, N 3130 Ü: Di. 8-10, N 2260 Mi. 15-17, N 2210, N 2220 Fr. 10-12, N 2210	J. Gamst
1-514	V+Ü+P	Grundkurs Physik Lehrer IV (Atom- und Kernphysik) SWS 3+1+2 V: Mo. 11-12, N 2210 V: Fr. 10-12, W 0040/50 Ü: Fr. 9-10. S 3180 P: Mi. 11-13 n.V.	W. Staude mit: J. Tomaschewski U. Vogg

1.2 Theoretische Physik

1-520	V+Ü	Theoretische Physik II (Elektrodynamik) SWS 4+2 V: Mo. und Do. 8-10, N 3130 Ü: Mi. 8-10, 10-12, N 2210, N 2220	C.C. Noack mit: T. Kurosu N.N.
-------	-----	---	---

1.3 Berufspraxis von Physikern, Wissenschaft und Gesellschaft

1-507	S	Physiker in Beruf und Gesellschaft I SWS 2 Do. 13-15, N 3380	H. Lange
-------	---	--	----------

2. Pflichtveranstaltungen für das Hauptstudium

1-522	V+Ü	Theoretische Physik IV (Statistische Thermodynamik), SWS 4+2 V: Di. und Fr. 8-10, N 3130 Ü: Fr.10-12 in N 3130,N2220,S3121	H. Schwegler mit: M. Juhnke S. Joeken B. Tsai
1-531	V	Höhere Experimentalphysik – Atom- und Molekülphysik – SWS 4 Di. und Do. 10-12, S 3121	W. Staude

1-532	V	Höhere Experimentalphysik – Kern- und Elementarteilchenphysik – SWS 4, Mo.+Fr. 13-15, S 3121	J. Bleck-Neuhaus
1-533	S	Auswertung zur Berufserkundung für Physiker SWS 2 Mi., 1.6.94 und Fr., 3.6.94, 13-21 Mi., 8.6.94 ganztägige Exkursion Vorbesprechung: Mi., 20.4.94 Ort und Zeit laut Aushang	A. Wittkowsky
1-535	P	Fortgeschrittenen-Praktikum SWS 6 Mi. 9-16 Vorbesprechung: Mi. 13.4.94, Ort u. Zeit laut Aushang	U. Neukirch (LB) mit: D. Diebel M. Engelke M. Nägele A. Putzka D. Weckendrup N.N.
1-539	S	Seminar über ausgewählte Probleme der Kern- und Elementarteilchenphysik auch als Proseminar Theoretische Physik oder Experimentalphysik (je nach Vortragsthema) geeignet ab 6. Semester SWS 2, Mo. 15-17, S 3121	C.C. Noack J. Scheer
1-540	S	Proseminar Theoretische Physik: Quantentheorie der Moleküle geeignet ab 6. Semester, SWS 2, Di. 15-17, N 2220	G. Czycholl mit: S. Werbmbter
1-801	P	Hauptpraktikum Theoretische Physik SWS 3 nach Vereinbarung	G. Czycholl C.C. Noack P. Richter H. Schwegler
1-802	P	Hauptpraktikum Festkörperphysik SWS 3 nach Vereinbarung	G. Czycholl J. Gutowski P. Ryder
1-803	P	Hauptpraktikum Angewandte Spektroskopie SWS 3 nach Vereinbarung	J. Bleck-Neuhaus H. Diehl W. Dreybrodt A. Mayer-Heinricy W. Staude
1-804	P	Hauptpraktikum Angewandte Optik SWS 3 nach Vereinbarung	S. Boseck W. Jüptner
1-805	P	Hauptpraktikum Biophysik SWS 3 nach Vereinbarung	H. Diehl A. Mayer-Heinricy

1-806	P	Hauptpraktikum Physik des Ozeans und der Atmosphäre SWS 3 nach Vereinbarung	E. Augstein J. Burrows C. Kottmeier G. Krause K. Künzi P. Lemke D. Olbers W. Roether
1-807	P	Hauptpraktikum Kernstrahlung/ Medizinische Physik SWS 3 nach Vereinbarung	J. Scheer I. Schmitz- Feuerhake
1-808	P	Hauptpraktikum der Strömungsmechanik SWS 3 nach Vereinbarung	K. Simhan
1-809	S	Hauptseminar für Diplomanden der Theoretischen Physik SWS 2 n.V.	G. Czycholl C.C. Noack P. Richter H. Schwegler
1-810	S	Hauptseminar für Diplomanden der Festkörperphysik SWS 2 n.V.	G. Czycholl J. Gutowski P. Ryder
1-811	S	Hauptseminar für Diplomanden der Angewandten Spektroskopie SWS 2 n.V.	J. Bleck-Neuhaus H. Diehl W. Dreybrodt A. Mayer-Heinricy W. Staude
1-812	S	Hauptseminar für Diplomanden der Angewandten Optik SWS 2 n.V.	S. Boseck W. Jüptner
1-813	S	Hauptseminar für Diplomanden der Biophysik SWS 2 n.V.	H. Diehl A.Mayer-Heinricy
1-814	S	Hauptseminar für Diplomanden der Physik des Ozeans und der Atmosphäre SWS 2, Do. 15-17, N 3310	E. Augstein J. Burrows C. Kottmeier G. Krause K. Künzi P. Lemke D. Olbers W. Roether
1-815	S	Hauptseminar für Diplomanden in der WE Kernstrahlung/Medizinische Physik SWS 2 n. V	J. Scheer I.Schmitz- Feuerhake

1-816 S	Hauptseminar für Diplomanden der Strömungsmechanik SWS 2 n.V.	K. Simhan
---------	---	-----------

Weitere Pflichtveranstaltungen für den Lehramtsstudiengang im Bereich Didaktik der Physik sind unter 5. aufgeführt.

3. Erstes Wahlfach

Im 6. Fachsemester sollen Studenten mit dem Studium ihrer Wahlfächer beginnen. Zur Zeit bietet der Studiengang Physik sechs erste Wahlfächer an. Über die wechselseitige Anerkennung einzelner Veranstaltungen gibt ein Informationsblatt Auskunft, das im Fachbereichsbüro erhältlich ist. Zu Beginn des 7. Semesters sollten Studenten ihre Planung mit einem der Wahlfachberater durchsprechen.

3.1 Theoretische Physik

Berater: G. Czycholl

1-610 V+Ü	Quantenmechanik II: Relativistische Quantenmechanik SWS 4+2 V: Mo. und Do. 8-10, S 3121 Ü: Mo. 10-12, N 3380	P. Richter
1-611 V+Ü	Theoretische Festkörperphysik II SWS 4+2 V: Di. 8-10 und Mi. 10-12 N 3310 Ü: Mi.13-15, N 2210	G. Czycholl mit: S. Werbmbter
1-612 V	Eichtheorie der vereinheitlichten schwachen und elektromagnetischen Wechselwirkung II SWS 2, Do. 13-15, N 2260	P. Koch (LB)
1-653 V+Ü	Theoretische Biophysik SWS 2+2 Mo. 10-12, und Mo. 13-15 N 2220	H.O. Carmesin (LB)
1-616 S	Aktuelle Fragen der Theoretischen Festkörperphysik SWS 2 Do. 10-12, N 3310	G. Czycholl
1-617 S	Seminar zur Theorie der Schwerionenreaktionen SWS 2, Di. 15-17, N 3310	C.C. Noack
1-618 S	Theobros: Theorie-Seminar Oldenburg-Bremen-Rostock SWS 2, Fr. 15-17, W 1180	C.C. Noack E.R. Hilf G. Roepke
1-619 S	Nichtlineare Dynamik SWS 2, Mi. 13-15, S 3121	P. Richter

- 1-620 S Seminar über Fragen der Theoretischen Neurophysik
SWS 2, Mo 15-17, N 3310 H. Schwegler

3.2 Festkörperphysik

Berater: J. Gutowski

- 1-625 V+S Festkörperphysik II
SWS 4+2,
V: Di.,Do. 13-15, W 0040/50
S: Mo. 15-17, N 3130 J. Gutowski
mit:
U. Neukirch
- 1-611 V+Ü Theoretische Festkörperphysik II
SWS 4
V: Di. 8-10, Mi. 10-12, N 3310
Ü: Mi.13-15, N 2210 G. Czycholl
mit:
S. Wermbter
- 1-626 V Physik der Oberfläche,
SWS 2, Di. 13-15, S 3180 J. Bleck-Neuhaus
- 1-627 S Halbleiterphysik
(als Proseminar Experimentalphysik
für Studenten im Hauptstudium
geeignet ab 6. Semester)
SWS 2, Do. 10-12, N 3380 J. Gutowski
- 1-628 V Experimentelle Methoden der
optischen Spektroskopie I
SWS 2, Mi., 10-12, N 3130 W. Dreybrodt
- 1-629 S Quasikristalle
SWS 2, Do. 10-12, N 2260 P. Ryder
- 1-616 S Aktuelle Fragen der
Theoretischen Festkörperphysik
SWS 2, Do. 10-12, N 3310 G. Czycholl
- 1-631 S Transport und Dynamik in Festkörpern
SWS 1, Mo. 10-12, 14-tägig, N 3310 G. Czycholl
J. Gutowski

3.3 Angewandte Spektroskopie

Berater: W. Dreybrodt

- 1-628 V Experimentelle Methoden der optischen
Spektroskopie I
SWS 2, Mi. 10-12, N 3130 W. Dreybrodt
- 1-633 V+T Molecular Spectroscopy:
Absorption and Fluorescence
SWS 3, Fr. 8-11, N 3380
(2 SWS Vorlesung in englischer Sprache
und 1 SWS begleitendes deutschsprachiges
Tutorium) H. Diehl
mit:
A. Kubicki
P. Bojarski

1-637	S	Aktuelle Probleme der in vivo NMR-Spektroskopie SWS 2 n. V.	D. Leibfritz A.Mayer-Heinricy
-------	---	---	----------------------------------

3.4 Angewandte Optik

Berater: S. Boseck

1-641	V+S+P	Angewandte Licht-und Elektronenoptik III Licht-und Elektronenmikroskopie sowie Akustomikroskopie SWS 2+1+1 V: Fr. 13-15, N 3380 S: (14tägig) n.V. P: (14tägig) n.V.	S. Boseck
1-642	V+P+Ü	Grundlagen des Lasers SWS 2+2 Do. 15-17, N 3380	W. Jüptner mit: W. Osten
1-643	V	Grundlagen der angewandten Optik (Lichtausbreitung in strahlformenden Elementen) SWS 2, Mi. 15-17, N 3130	W. Osten (LB)
1-644	V	Röntgenoptik, Grundlagen und Anwendungen SWS 2, Do. 13-15, S 3180	J. Scheer
1-645	S	Meßtechnik im Arbeitsschutz physikalische Grundlagen und Anwendungen SWS 2, Do. 15-17, S 3180	J. Scheer
1-646	S	Seminar zur Angewandten Licht-, und Elektronenoptik SWS 2, Mi. 13-15, N 3130	S. Boseck W. Jüptner

3.5 Biophysik

Berater: A. Mayer-Heinricy

1-650	V	Molekülbiophysik SWS 2. Di.13-15, S 3121	A. Mayer-Heinricy
1-652	S	Biosensorik SWS 2, Fr. 11-13, N 3380	H. Diehl
1-653	V+Ü	Theoretische Biophysik SWS 2+2, Mo. 10-12, N 2220 Mo. 13-15, N 2220	H.O. Carmesin(LB)
1-654	P	Biophysikalisches Praktikum SWS 4 n.V.	H. Diehl A. Mayer-Heinricy mit: M. Engelke C. Bock

1-658	V	Zivilisatorische Strahlenbelastung und gesundheitliche Folgen SWS 2, Mo. 13-15, N 2260	I.Schmitz- Feuerhake
1-659	V	Strahlenbiophysik SWS 2, Mo. 15-17, N 2260	I. Schmitz- Feuerhake
1-633	V+T	Molecular Spectroscopy: Absorption and Fluorescence SWS 3, Fr. 8-11, N 3380 (2 SWS Vorlesung in englischer Sprache und 1 SWS begleitendes deutschsprachiges Tutorium)	H. Diehl mit: A. Kubicki P. Bojarski
1-655	S	Probleme der Zellbiophysik SWS 2, Di. 15-17, S 3121	A. Mayer-Heinricy
1-637	S	Aktuelle Probleme der in vivo NMR-Spektroskopie SWS 2 n. V.	D. Leibfritz A. Mayer-Heinricy
1-620	S	Seminar über Fragen der Theoretischen Neurophysik SWS 2, Mo 15-17, N 3310	H. Schwegler
1-657	S	Visuelle Verhaltenssteuerung bei Amphibien-Experiment und Modellierung SWS 2, Do. 13-15, NW2, A-4094	H. Schwegler G. Roth G. Manteuffel

3.6 Physik des Ozeans und der Atmosphäre

Berater: W. Roether

1-661	V	Dynamik des Ozeans und der Atmosphäre I SWS 2, Fr. 13-15, W0040/50	P. Lemke
1-662	V	Mathematische Methoden für Physiker und Geophysiker SWS 2, Mi. 10-12, N 2420	R. Schlitzer
1-663	V	Physik des Klimasystems SWS 2, Di. 13-15, N 3380	D. Olbers
1-664	V	Konvektion in Ozean und Atmosphäre SWS 2, Mo. 15-17, N 2420	E. Augstein
1-665	V	Die Analyse und Vorhersage des Wetters SWS 2, Do. 13-15, N 2210	C. Kottmeier
1-666	V	Einführung in die Fernerkundung SWS 2, Di. 13-15, N 3130	K. Künzi
1-667	V	Thermohaline Zirkulation des Ozeans SWS 2, Di. 15-17, N 3130	W. Roether

1-668	V	Einführung in die digitale Bildverarbeitung SWS 2, Mo. 10-12, S 3121	G. Heygster (LB)
1-669	P	Blockpraktikum zur Bildverarbeitung SWS 2, 18.-22.7.94 ganztägig, 9-12 u. 13-15, N 3310, N 3280	K. Künzi G. Heygster (LB)
1-670	V+Ü	Atmosphärenchemie I SWS 2+1 V: Do. 8-10, N 3310 Ü: Do. 12-13, N 3310	J. Burrows
1-671	S	Forschungsseminar Umweltphysik SWS 2, Di. 10-12, N 3310	E. Augstein J. Burrows C. Kottmeier G. Krause K. Künzi P. Lemke D. Olbers W. Roether
1-672	S	Seminar über Atmosphärenphysik und Fernerkundung SWS 1, Mo. 13-15,(14-tägig abwechselnd mit 1-673), N 2420	J. Burrows K. Künzi
1-673	S	Seminar Ozean und Eis SWS 1, Mo. 13-15, (14-tägig abwechselnd mit 1-672), N 2420	K. Künzi W. Roether
1-674	V	Gittergase und Gitter-Boltzmann-Gleichungen SWS 2, Di. 15-17, N 2260	D. Wolf-Gladrow (LB)
1-675	V	Einführung in die experimentelle Meeresphysik SWS 2, Do. 14-16, N 3130	G. Krause

4. Zweites Wahlfach

Das zweite Wahlfach kann aus der Liste der ersten Wahlfächer gewählt werden, es sind aber auch nichtphysikalische Fächer erlaubt. Der Studiengang Physik bietet zusätzlich als zweite Wahlfächer Didaktik der Physik und Strömungsmechanik an.

4.1 Strömungsmechanik

1-702	V	Einführung in die Wärmeübertragung und den Stoffaustausch SWS 4, Mo. 10-12, N 2260 Di. 13-15, N 2260	K. Simhan
-------	---	--	-----------

1-703	V	Finite Elemente SWS 2, Di. 10-12, N 2260	K. Simhan
1-704	S	Ausgewählte Kapitel aus der Strömungsmechanik SWS 2, Mi. 14-16, N 2260	K. Simhan

5. Didaktik der Physik

(Für Studierende des Lehramts sowie als 2. Wahlfach für Diplomstudenten)

Berater: H. Niedderer

1-711	P	Schulgerätepraktikum SWS 2 Mi. 15-17. N 3380	H. Niedderer mit: H. Bredehorst (LB)
1-712	S	Newtonsche Mechanik in genetischer Perspektive SWS 2, Mi. 13-15, N 3310	U. Hericks (LB)
1-713	S	Lernprozesse im Physikunterricht SWS 2, Mo. 13-15, N 3310	v. Aufschnaiter
1-714	S	Planung und Analyse von Unterricht SWS 2, Di. 13-15, N 3310	H.E. Fischer (LB)
1-716	S	Licht und Schatten (Seminar zur Vorbereitung von Examensarbeiten und mündlicher Prüfung für Primarstufenstudenten) SWS 2, Di. 10-12, N 3380	H. Schwedes
1-717	S	Auswertung einer Unterrichtseinheit im Projekt: Jungen und Mädchen im naturwissenschaftlichen Unterricht SWS 2, Mo.13-17,14-tägig, N 3380	H. Schwedes mit: H. Fries
1-718	AV	Durchführung von Unterrichtseinheiten im Projekt: Jungen und Mädchen im Physikunterricht SWS 2 in den Semesterferien Febr.– März	H. Schwedes mit: H. Fries
1-719	V+Ü	Nutzung von Standardsoftware im naturwissenschaftlichen Unterricht- Spreadsheets, Grafik, Computeralgebra SWS 3, Di. 15-18, N 3380	H. Schecker (LB) T. Bethge (LB)

7. Weitere Veranstaltungen

Im folgenden werden Veranstaltungen aufgeführt, die nicht in den Pflicht- oder Wahlpflichtbereich fallen, die also außerhalb der Prüfungsordnung stehen. Sie können als zusätzliches Angebot zur Abrundung der Physikausbildung dienen.

1-517	V	Experimentalphysik in Demonstrationen SWS 1, Mi. 10-11, W0040/50	W. Staude
1-720	P	Englisch für Physiker SWS 2, Do. 15-17, S 3121	P. Ryder
1-743	S	„Physik mit Adjektiv – bürgerliche, kommunistische, maskuline, feminine – darf mensch's denken?“ SWS 2, Di. 15-17, S 3180	J. Scheer
4-	V+Ü	Grundlagen der zerstörungsfreien Prüfung II SWS 2+1 n.V.	W. Jüptner mit: C. Radscheit
	S	Naturwissenschaftliche Weltbilder im Spannungsfeld von Politik SWS 2, Fr. 13-17,(14-tägig, Beginn: 2. Semesterwoche) GW2, FB9	C. Westphal (LB)

8. Doktorandenstudium

8.1 Spektroskopie an Grenzflächen und Membranen

1-628	V	Experimentelle Methoden der optischen Spektroskopie I SWS 2, Mi. 10-12, N 3130	W. Dreybrodt
1-633	V+T	Molecular Spectroscopy: Absorption and Fluorescence SWS 3, Fr. 8-11, N 3380 (2 SWS Vorlesung in englischer Sprache und 1 SWS begleitendes deutsch- sprachiges Tutorium)	H. Diehl mit: A. Kubicki P. Bojarski
1-655	S	Probleme der Zellbiophysik SWS 2, Di. 15-17, S 3121	A. Mayer-Heinricy

8.2 Graduiertenkolleg Komplexe Dynamische Systeme

S. besondere Ankündigung im Abschnitt 12. Fachübergreifende Lehrveranstaltungen.

8.3 Graduiertenkolleg Raumorientierung und Handlungsorganisation autonomer Systeme

S. besondere Ankündigung im Abschnitt 12. Fachübergreifende Lehrveranstaltungen.

8.4 Experimentelle und Theoretische Neurobiologie

Gleiche Veranstaltungen wie für das Graduiertenkolleg Raumorientierung und Handlungsorganisation autonomer Systeme.

9. Veranstaltungen für andere Studiengänge

1-002	V+Ü+P	Physik für Studierende der Elektrotechnik II SWS4+2+2 V: Mo.+Mi. 11-13, W 0020 Ü: n.V. P: Mo. 8-11, 13-16, 15.30-18.30 Mi. 8-11, 15.30-18.30	K. Künzi mit: J. Petri M. Gerhard V. Hormann
2-004	V+P	Physik für Studierende der Biologie II SWS 1+1.5 V: Mo. 15-16, W 0020 P: n.V.	H. Diehl mit: B. Staffhorst F. Flender M. Kreyscher
2-	V+T	Ergänzung zur Physik II für Studierende der Biologie (fakultativ) SWS 1+1 V: Mo. 16-17 W 0020 T: Mo. 9-10.30 (14-tägig)	H. Diehl mit: B. Staffhorst
5-113	V+Ü+P	Physik für Studierende der Chemie und der Geowissenschaften II SWS 3+1+2 V: Do. 11.45-13.15, 14-14.45, W 0020 Ü.: 14tägig Do. 15-17, N 2260, N 2210 P.: 14tägig, abwechselnd mit Übung	W. Roether mit: A. Putzka H. Landmesser
4-114	V+Ü+P	Physik für Studierende der Produktionstechnik II SWS 2+1+1 V: Do. 15-17, W 0020 Ü: Mi. 9-11, Do. 9-11, 11-13, S 3180 P: Mi. 10.30-13, Do.10.30-13, 12.30-15	J. Burrows mit: B. Langensiepen C. Seibel M. Welzel
1-027	V+Ü	Mechanik für Studierende der Elektrotechnik SWS 2+1 Fr. 10-13, W 0020	K. Simhan
2-	V+P	Ergänzungskurse zur Strahlenbiophysik für Studierende der Biologie SWS 4, Zeit und Ort n.V.	I. Schmitz-Feuerhake

Studiengang Elektrotechnik

Professoren/Lehrkräfte für bes. Aufgaben/Privatdozenten

- ANHEIER, Walter, Dr.-Ing., Professor
Mikroelektronik
Mildred-Scheel-Weg 1, 25337 Elmshorn, Tel.: 04221-76896
NW 1, W 2140, Telefon -4437
Sprechzeiten : n.V.
- ARNDT, Fritz, Dr.-Ing. Professor;
Hochfrequenztechnik;
Lothringer Straße 15, 28211 Bremen
NW 1, N 2340, Telefon 2495/3515
Sprechzeiten: n.V.
- BENECKE, Wolfgang, Dr.-Ing. Professor;
Silizium-Mikromechanik/Sensoren und Aktoren
Feldstr. 85, 27412 Vorwerk-Buchholz
NW 1, O 2140, Telefon: - 4698/-4725
Sprechzeiten: n.V.
- BINDER, JOSEF, Dr. rer. nat., Professor;
Mikrosystem/Sensorensysteme unter Berücksichtigung der Raumfahrttechnik
An der Bahn 36, 27726 Worpswede, Tel.: 04792-4497
NW 1, O 2120, Telefon: -4701/-4725
Sprechzeiten: n.V.
- BISLICH, Roland, Dipl.-Ing., Lehrkraft für bes. Aufgaben;
Grundlagenlabor Elektrotechnik;
Mittelsbürener Landstraße 5, 28719 Bremen
NW 1, S 1241, Telefon -2497/-2096
Sprechzeiten: n.V.
- BODDEN, Heinrich, Dr.-Ing., Professor;
Elektrotechnik mit dem Schwerpunkt der allgemeinen und theoretischen
Elektrotechnik, einschl. Netzwerktheorie, Schaltungstechnik und Elektronik;
Reinhold-Schneider-Straße 39, 76199 Karlsruhe, Telefon (07 21) 88 43 76
NW 1, W 2060, Telefon -2496/3524
Sprechzeiten: n.V.
- GRÄSER, Axel, Dr.-Ing., Professor;
Automatisierungstechnik
Lohmannstr. 61, 56567 Neuwied, Telefon (02631) 74685
- LAUR, Rainer, Dr.-Ing., Professor;
Grundlagen der Elektrotechnik und Mikroelektronik
Borsteler Landstraße 4, 28832 Achim, Telefon: (04202) 62986
NW 1, W 2120, Telefon -2402/-2223
Sprechzeiten: n.V.

- LUDYK, Günter, Dr.-Ing., Professor;
Elektrotechnik mit dem Schwerpunkt der Meß- und Regelungstechnik;
Rohrdommelweg 13, 28357 Bremen
NW 1, N 1320, Telefon -2494/-2564
Sprechzeiten: n.V.
- MARTE, Gerd, Dr.-Ing., Professor;
Elektrotechnik mit dem Schwerpunkt Informationssysteme und Rechenorganisation;
Bekassinenstraße 84, 28357 Bremen, Telefon 27 16 52
KUA 0300, Telefon -3527/-2420
Sprechzeiten: n.V.
- MÜLLER, Wilfried, Dipl.-Chem., Dr. phil., Professor;
Analyse der Berufspraxis von Ingenieuren – Schwerpunkt Elektrotechnik;
Riensberger Straße 28 B, 28213 Bremen, Telefon 21 79 75
NW 1, S 2360, Telefon -2221, MZH 1372, Telefon -4204/2435
Sprechzeiten: n.V.
- POPOVIC, Dobrivoje, Dr.-Ing., Professor;
Elektrotechnik mit dem Schwerpunkt Prozeßrechnerstechnik;
Bruchwetter 6 b, 28357 Bremen, Telefon 27 47 12
NW 1, N 1322, Telefon -3580/-2564
Sprechzeiten: n.V. – Forschungssemester –
- ROY, Sarbesh Chandra, Dr.-Ing., Professor;
Elektrotechnik mit dem Schwerpunkt Technische Elektronik
(Analog- und Leistungselektronik),
Hohenkampsweg 5, 28355 Bremen, Telefon 25 00 95
NW 1, N 1251, Telefon -3377/-3524
Sprechzeiten: n.V.
- SILBER, Dieter Hans, Dr. phil., nat., Professor;
Elektrotechnik mit dem Schwerpunkt Grundlagen, Bauelemente, Leistungsbaulemente
und Werkstoffe der Elektrotechnik und Halbleitertechnik;
Darmstädter Straße 41, 63179 Obertshausen,
Telefon 0 61 04/7 23 12
NW 1, S 1180, Telefon -2184/-2103/-4436
Sprechzeiten: n.V.
- THIELE, Georg, Priv.-Doz., Dr.-Ing., Akad. Direktor;
Automatisierungs-Systeme;
Onkel-Fritz-Weg 10, 28329 Bremen, Telefon 47 09 19
NW 1 N 1170, Telefon 2564
Sprechzeiten: n.V.
- WASILJEFF, Alexander, Dipl.-Phys., Dr. rer. nat., Professor;
Elektrotechnik mit dem Schwerpunkt Nachrichtentechnik;
Ortelsburger Straße 3, 28211 Bremen, Telefon 49 47 42
NW 1, N 2300, Telefon - 2407/-3515
Sprechzeiten: n.V.

Berufspraxis von Ingenieuren, Technikentwicklung und Gesellschaft

HELLIGE, Hans Dieter, Dr. phil, Hochschulassistent

Technikgestaltung und Technikgenese mit dem Schwerpunkt Kommunikationstechnik

Zur Aue 9, 28865 Lilienthal, Telefon (04208)744

MZH 1372 Telefon -4204 NW 1, S 2360, Telefon -2221

Sprechzeiten: n.V.

MÜLLER, Wilfried, Dipl.-Chem., Dr. phil., Professor

– siehe FB 1/Studiengang Elektrotechnik –

Studienführer und Vorlesungsverzeichnisse

druckt preiswert

CONTEXT-VERLAG

DEUTSCHER HOCHSCHULVERLAG

63179 Obertshausen · Brühlstraße 9

Telefon (0 61 04) 48 41 · Telefax (0 61 04) 48 43

01307 Dresden · Blasewitzer Straße 84–88

Telefon (03 51) 4 58 43 59

Wir unterbreiten Ihnen gern ein unverbindliches Angebot!

Studiengang Elektrotechnik

Die Lehrveranstaltungen beginnen ab 11. April 1994 zu der jeweils angegebenen Zeit, sofern kein anderer Termin angezeigt wird.

Für die Studiengänge Physik und Elektrotechnik ist eine gemeinsame Semester-Abschlussfeier vor Ende der Vorlesungszeit vorgesehen. Der Termin wird durch Anschlag bekanntgegeben.

1. Studienabschnitt

2. Semester

1-001	V+Ü	Mathematik für den Studiengang Elektrotechnik II SWS 4+2 Di. 10-12, W 0020 Do. 8-10, W 0020 Ü: Di. 13-15, N 1350 Ü: Do. 13-15, N 1250	M. Schindler
1-002	V+Ü+P	Physik für den Studiengang Elektrotechnik II SWS 4+2+1 V: Mo. 11-13, W 0020 V: Mi. 11-13, W 0020	K. Künzi mit: J. Petri M. Gerhard V. Hormann
1-003	V+Ü	Grundlagen der Elektrotechnik II SWS 2+1 V: Fr. 8-10, W 0020	R. Laur mit: St. Honken E. Wilk
1-005	V+Ü	Informatik für den Studiengang Elektrotechnik II SWS 2+1 Do. 10-12, W 0020	G. Marte mit: St. Sachse
1-011	V	Berufspraxis von Elektroingenieuren, Technikentwicklung und Gesellschaft I SWS 2 Di. 15-17, W 0020	A. Wittkowsky

4. Semester

1-021	V+Ü	Mathematik für den Studiengang Elektrotechnik IV SWS 4+2 V: Mo., Mi. 13-15, W 0020 Ü: Di. 10-12, N 3130 Ü: Mi. 15-17, N 3120	E. Oeljeklaus
-------	-----	---	---------------

1-025	V+Ü	Grundlagen der Elektrotechnik IV SWS 2+1 Fr. 8-10, N 3120	J. Binder mit: M. Hausner Th. Hofmann J. Noetzel
1-022	V+Ü	Werkstoffe und Bauelemente der Elektrotechnik II SWS 3+1 Di. 13-15, W 0020 Mi. 10-11, W 0020	D. Silber mit: A. Boot M. Drawanz
1-024	V+Ü	Theoretische Elektrotechnik II SWS 4+2 Di. 8-10, W 0020 Mi. 8-10, W 0020	H. Bodden mit: J. Kless H.-J. Schmidt H. Westphal
1-023	L	Grundlagenlaboratorium Elektrotechnik II SWS 3 n. V. S 1360	R. Bislich mit: A. Bose
1-027	V+Ü	Mechanik für den Studiengang Elektrotechnik SWS 2+1 Fr. 10-12, W 0020	K. Simhan

2. Studienabschnitt

Wahlfächer

a) Vorlesungen, Übungen, Seminare

1-031	V+Ü	Einführung in die Technische Elektronik: Space Power SWS 2+1 Mi. 16-18, N 2260	Ch. Roy
1-668	V	Einführung in die digitale Bildverarbeitung SWS 2 Mo. 10-12, S 3121	G. Heygster (LB)
1-669	P	Blockpraktikum zur Bildverarbeitung SWS 2 18.-22.7., 9-12 und 13-15, ganztags N 3310, N 3280	K. Künzi G. Heygster (LB)
1-183	S	Wellenseminar SWS 2 für 8. Semester Mi. 13-15, N 2420	F. Arndt

1-035	V+Ü	Warteschlangenmodelle für Rechnernetze SWS 2+1 Fr. 10-12, N 1250	G. Marte
1-032	V+Ü	Routenwahl in Rechnernetzen SWS 2+1 Mi. 8-10, N 1250	G. Marte
1-036	V+Ü	Prozeß- Automatisierungssprachen SWS 2+1 Mi. 10-12, N 1350	G. Thiele mit: H. Beestermöller
1-037	V	Numerische Verfahren in der Automatisierungstechnik SWS 2, Di. 13-15, N 1250	P. Walarius (LB)
1-038	V+Ü	Halbleiterbauelemente der Leistungselektronik SWS 2+1 Do. 8-10, N 1250	D. Silber mit: N. N.
1-046	V	Quasistationäre Felder bei besonderen Randwerten SWS 2 für 8. Semester Do. 8-10, N 3120	H. Bodden
1-039	V+Ü	Technologien der Mikrosystemtechnik II SWS 2+1 Fr. 8-10, N 2420	W. Benecke mit: D. Bauer
1-040	V+Ü	Elektronische Sensoren II SWS 2+1 Fr. 12-14, N 2420	J. Binder mit: Th. Hofmann St. Schulze
1-041	V+Ü	Optoelektronische Bauelemente und systemtechnische Aspekte SWS 2+1 Di. 16-18, N 2420	U. Creutzburg (LB) D. Silber
1-042	V+Ü	Rechnergestützter Entwurf von passiven Bauelementen der Mikrowellentechnik SWS 2+1 Mi. 15-17, N 2420	Th. Sieverding (LB)
1-043	V+S	Signalverarbeitung in Mikrosystemen und deren Komponenten SWS 2+1 Fr. 10-12, N 2420 1 SWS Blockseminar	J. Zacheja

1-044	V+S	Meßtechnik in der Mikroelektronik/ Mikrosystemtechnik SWS 2+1, N 2420 Mo. 8-10, 1 SWS Blockseminar	M. Gebhard (LB)
1-045	V+Ü	Prozeß- und Device-Simulation in der Mikroelektronik SWS 2+1 Mi. 10-12, N 1250	W. Anheier mit: H. Bochnick
1-047	V+Ü	Geräuschunterdrückung bei digitalen Nachrichtenübertragungssystemen SWS 2+1, n. V.	K.U. Simmer (LB)
1-048	V+Ü	Prozeßleitsysteme SWS 2+1 Mi 13-15, W 0040/50	A. Gräser
1-049	V+Ü	Control of Electrical Drives/ Antriebsregelung (bilingual) SWS 2+1, n. V.	Ch. Roy

b) Projekte

Projekt Entwurf mikroelektronischer Schaltungen

1-052	AV	Entwurfsmethoden für integrierte Digitalschaltungen SWS 2+4 n. V.	R. Laur mit: St. Honken
-------	----	--	-------------------------------

Projekt Simulation in Elektronik, Mikroelektronik und Mikrosystemtechnik

1-053	AV	Numerische Verfahren der Schaltungssimulation und Makromodellbildung Bauelemente SWS 2+4n. V.	R. Laur mit: K.-L. Krieger E. Wilk
-------	----	---	---

Projekt Grundlagen für Halbleiterbauelemente, Solarzellen

1-055	AV	Modellbildung und Meßverfahren für Halbleiterbauelemente SWS 2+4 Mi. 13-15, N 1250	U. Creutzburg (LB) D. Silber mit: M. Drawanz
-------	----	---	--

Projekt Halbleiterleistungsbauelemente

1-056	AV	Intelligente Leistungsmodule SWS 2+4 Mi. 15-17, N 1250	D. Silber mit: R. Boot A. Bose
-------	----	--	---

Projekt Entwurf mikroelektronischer Schaltungen

1-057	AV	Synthese und Test von Digital-schaltungen SWS 2+4 Mi. 15-17, N 1350	W. Anheier mit: H. Bochnick St. Radtke M. Riege
-------	----	---	---

Projekt Satellitenkommunikationstechnik

1-058	AV	Modellbildung und rechnergestützter Entwurf von Mikro- und Millimeter-Wellen-Komponenten der Hochfrequenz-technik SWS 2+4 Di. 14-16, N 2420	F. Arndt mit: P. Krauß T. Sieverding N. N.
1-059	AV	Rechnergestützter Entwurf von Reflektor-, Horn- und Mikrostreifenantennen SWS 2+4 Do. 14-16, N 2420	F. Arndt mit: R. Bunger

Projekt Sprachverarbeitung

1-060	AV	Laufzeitschätzung zur Sprecherortung SWS 2+4 Do. 14-16, N 1350	A. Wasiljeff mit: P. Kuczynski S. Fischer
-------	----	--	--

Projekt Theoretische Automatisierungstechnik

1-061	AV	CAE von Regelungssystemen SWS 2+4 Do. 8-10 N 1350	G. Ludyk mit: J. Bunke P. Hein
1-062	AV	Neuronale Netze in der Regelungstechnik SWS 2+4 Mo. 15-17, N 1350	G. Ludyk mit: D. Jürgens G.-J. Menken

Projekt ATEP - Automatisierung technischer Prozesse

1-063	AV	Modellbildung und Simulation chemischer Reaktoren SWS 2+4 Mo. 10-12, N 1350	D. Popovic mit: S. Andonova F. Blievernich
-------	----	---	---

Projekt Robotik und Computer Vision

1-064	AV	Intelligente Robotik und Computer Vision SWS 2+4 Di. 14-16, N 1250	D. Popovic mit: S. Andonova R. Blechschmidt F. Blievernich
-------	----	--	--

Projekt Komponenten der Mikrosystemtechnik

1-065	AV	Komponenten der Mikrosystemtechnik SWS 2+4 Fr. 15-17, N 2420	J. Binder mit: M. Gebhard
-------	----	--	---------------------------------

Projekt Herstellungsverfahren in der Mikrosystemtechnik

1-066	AV	Herstellungsverfahren in der Mikrosystemtechnik SWS 2+4 Do. 13-15, N 3120	W. Benecke mit: M. Gebhard
-------	----	--	----------------------------------

Projekt Mikrosystemtechnik in der Medizin

1-067	AV	Mikrosystemtechnik in der Medizin und für die Minimal-Invasive Chirurgie (MIC) SWS 2+4 Mi. 10-12, N 3380	J. Zacheja mit: M. Hausner J. Noetzel
-------	----	---	--

Berufspraxis, Technikentwicklung und Gesellschaft

1-012	S	Die „Mensch-Maschine-Interaktion“ in der Telekommunikation und Computerkommunikation II SWS 2 Mi. 13-15, N 3120	D. H. Hellige (LB)
1-013	S	Technik, Arbeit, Umwelt SWS 3 Mo. 8-10, N 3380 1 SWS Blockkurs	F. Manske mit: Gust, R.
1-014	S	Technikgenese und Technikbewertung SWS 3 Mi. 8-10, N 3380 1 SWS Blockkurs	F. Manske mit: Gust, R.

**Pflichtfächer im 6. Semester
für den Ergänzungsstudiengang**

1-072	V+Ü	Mathematik für den Ergänzungsstudiengang II SWS 4+1 Di. 15-17, N 1350 Do. 15-17, N 1250	M. Schindler
-------	-----	---	--------------

für den Grundständigen Studiengang

1-073	V+Ü	Grundlagen der elektrischen Energietechnik SWS 2+1 Di. 13-15, N 3120	N. N.
-------	-----	--	-------

für alle Studierende im 6. Studiensemester

Studienvertiefungsrichtung Automatisierungstechnik

1-091	V+Ü	Regelungstheorie I SWS 2+1 Di. 8-10, N 1350	G. Ludyk mit: J. Bunke P. Hein G.-J. Menken
1-094	V+Ü	Dynamische Systeme I SWS 2+1 Do. 10-12, N 1350	G. Ludyk mit: J. Bunke P. Hein G.-J. Menken
1-102	L	Praktikum Regelungstechnik SWS 0+2 n. V.	D. Popovic mit: H. Beestermöller R. Blechschmidt
1-103	V+Ü	Prozeßrechentechnik I SWS 2 Mo. 13-15, N 1350	D. Popovic mit: S. Andonova F. Blievernich

Im SS 94 angebotene und für diese Vertiefungsrichtung nach DPO vom 1.10.1992 zugelassene Wahlpflichtfächer:

Aus den Pflichtfächern anderer Studienvertiefungsrichtungen:

Digitaltechnik; Signalverarbeitung; Nachrichtentechnik; Hochfrequenztechnik; Integrierte Schaltungen

aus den Wahlfächern:

Prozeß-Automatisierungssprachen; Elektronische Sensoren; Technologien der Mikrosystemtechnik; Halbleiterbauelemente der Leistungselektronik; Control of Electrical Drives; Optoelektronische Bauelemente und systemtechnische Aspekte; Prozeßleitsysteme; Einführung in die Technische Elektronik; Space Power

aus den Projekten:

Theoretische Automatisierungstechnik; Automatisierung technischer Prozesse; Robotik und Computer Vision

aus den nichttechnischen Fächern:

Technik, Arbeit, Umwelt; Technikgenese und Technikbewertung

Studienvertiefungsrichtung Informationstechnik

1-121	V+Ü	Hochfrequenztechnik I SWS 2+1 Di. 10-13, N 3120	F. Arndt mit: R. Bunger P. Krauß Th. Sieverding N. N.
1-122	V+Ü	Nachrichtentechnik I SWS 2+1 Mo. 10-12, N 3120	A. Wasiljef mit: P. Kuczynski S. Fischer
1-123	V+Ü	Signalverarbeitung I SWS 2+1 Fr. 10-12, N 3120	A. Wasiljef mit: P. Kuczynski S. Fischer
1-124	V+Ü	Digitaltechnik I SWS 2+1 Do. 10-13, N 3120	W. Anheier mit: A. Drolshagen W. Krebs M. Riege
1-126	L	Praktikum Daten-/Digitaltechnik SWS 0+2 n. V.	W. Anheier mit: F. Beckmann A. Drolshagen W. Krebs

Im SS 94 angebotene und für diese Vertiefungsrichtung nach DPO vom 1.10.1992 zugelassene Wahlpflichtfächer:**Aus den Pflichtfächern anderer Studienvertiefungsrichtungen:**

Integrierte Schaltungen/Integrierte Systeme; Entwurfsverfahren der Mikroelektronik; Regelungstheorie

aus den Wahlfächern:

Elektronische Sensoren; Technologien der Mikrosystemtechnik; Optoelektronische Bauelemente und systemtechnische Aspekte; Halbleiterbauelemente der Leistungselektronik; Rechnergestützter Entwurf von passiven Bauelementen der Mikrowellentechnik; Geräuscherdrückung bei digitalen Nachrichtenübertragungssystemen

aus den Projekten:

Satellitenkommunikationstechnik; Sprachverarbeitung

aus den nichttechnischen Fächern:

Technik, Arbeit, Umwelt; Technikgenese und Technikbewertung

Studienvertiefungsrichtung Mikroelektronik/Mikrosystemtechnik

1-032	V+Ü	Integrierte Schaltungen/ Integrierte Systeme I SWS 2+1 Do. 13-15, N 3310	R. Laur mit: K.-L. Krieger E. Wilk
1-122	V+Ü	Nachrichtentechnik I SWS 2+1 Mo. 10-12, N 3120	A. Wasiljef mit: P. Kuczynski S. Fischer
1-124	V+Ü	Digitaltechnik I SWS 2+1 Do. 10-13, N 3120	W. Anheier mit: A. Drolshagen W. Krebs M. Riege
1-133	L	Praktikum Daten-/Digitaltechnik I SWS 0+2 n. V.	W. Anheier mit: F. Beckmann A. Drolshagen W. Krebs

Im SS 94 angebotene und für diese Vertiefungsrichtung nach DPO vom 1.10.1992 zugelassene Wahlpflichtfächer:

Aus den Pflichtfächern anderer Studienvertiefungsrichtungen:

Signalverarbeitung; Regelungstheorie; Dynamische Systeme

aus den Wahlfächern:

Halbleiterbauelemente der Leistungselektronik; Rechnergestützter Entwurf von passiven Bauelementen der Mikrowellentechnik; Elektronische Sensoren; Technologien der Mikrosystemtechnik; Prozeß- und Device-Simulation in der Mikroelektronik; Optoelektronische Bauelemente und systemtechnische Aspekte; Prozeß-Automatisierungssprachen; Signalverarbeitung in Mikrosystemen und deren Komponenten

aus den Projekten:

Simulation in Elektronik, Mikroelektronik und Mikrosystemtechnik; Herstellungsverfahren in der Mikrosystemtechnik; Grundlagen für Halbleiterbauelemente, Solarzellen; Halbleiterleistungsbaulemente; Entwurf mikroelektronischer Schaltungen

aus den nichttechnischen Fächern:

Technik, Arbeit, Umwelt; Technikgenese und Technikbewertung

Veranstaltungen für andere Studiengänge

4-406 V	Grundlagen der Elektrotechnik II für den Studiengang Produktionstechnik SWS 2 Fr. 13-15, W 0020	R. Bislich
4-406/1	L Grundlagenlaboratorium Elektrotechnik für den Studiengang Produktionstechnik SWS 2 n. V., S 1360	R. Bislich

Sonstige Veranstaltungen

1-014 K	Beratung zum Grundpraktikum SWS 1 n. V. S 2360,	N. N.
1-015 K	Beratung zum Fachpraktikum SWS 1 n. V. S 2360	N. N.
1-271	Anleitung zu wissenschaftlichen Arbeiten	alle Professoren der Elektrotechnik

HAST DU JEMALS...

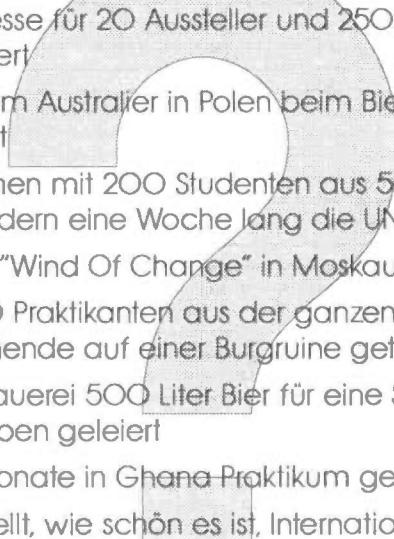
- 
- eine Messe für 20 Aussteller und 2500 Besucher organisiert
 - mit einem Australier in Polen beim Bier über Europa diskutiert
 - zusammen mit 200 Studenten aus 50 verschiedenen Ländern eine Woche lang die UNO simuliert
 - 14 Tage "Wind Of Change" in Moskau geatmet
 - mit 300 Praktikanten aus der ganzen Welt ein Wochenende auf einer Burg ruine getanzt
 - einer Brauerei 500 Liter Bier für eine Schulung aus den Rippen geleiert
 - neun Monate in Ghana Praktikum gemacht
 - festgestellt, wie schön es ist, Internationalist zu sein

WIR JA !

AIESEC



B R E M E N

March' mit!
Büro. tägl. 12-13 h

Universität Bremen
Universitätsallee 1
Postfach 33 04 40
D-28359 Bremen
Tel: 0421-218.4712

Fachbereich 2 – Biologie/Chemie

Der Fachbereich 2 betreut die Studiengänge Biologie und Chemie.

	Raum	Ruf
Sprecher des Fachbereiches		
Prof. Dr. Hermann Cordes	NW II, A 4082	-3388/4300
Stellvertr. Sprecher des Fachbereiches		
Prof. Dr. Rüdiger Mews	NW II, A 2113	-3354/2607
Fachbereichssekretär		
Friedrich Zittlosen	NW II, VP 01	-2866
Geschäftsstelle für den Fachbereichsrat		
Andrea Jäger	NW II, VP 06	-2865
Der Beauftragte für die Lehre im Studiengang Chemie		
Prof. Dr. Niils Jaeger	NW II, B 1250	-2500
Der Beauftragte für die Lehre im Studiengang Biologie		
Prof. Dr. Gerhard Weidemann	NW II, B 4070	-3026
Geschäftsstelle für Studiengangsangelegenheiten		
Herdrun Lucht	NW II, VP 03	-2815
Geschäftsstelle für den Promotions-Ausschuß Dr. rer. nat. für die Studiengänge Biologie und Chemie		
Ulrich Pyko	NW II, A 1196	-2801
Geschäftsstelle für den Diplom-Prüfungs- Ausschuß Chemie		
Frauke Hering	NW II, VP 05	-2858
Geschäftsstelle für den Diplom-Prüfungs- Ausschuß Biologie		
Ingrid Limberg	NW II, VP 04	-2870

Studiengänge Biologie/Chemie

Das Lehrprogramm des Fachbereiches 2 gliedert sich in die für die Studiengänge Biologie und Chemie anerkannten Veranstaltungen. Die für Biologie und Chemie gleichermaßen anerkannten Veranstaltungen sind in die Rubriken Biologie und Chemie eingeordnet.

Reihenfolge innerhalb der Ankündigungstexte, Abkürzungen, Erläuterungen

Es folgen von **links** nach **rechts** in den Zeilen:

1–2 **Veranstaltungskennziffer**; **Form** der Veranstaltung, wie

FP = Forschungspraktikum

Weitere Abkürzungen siehe Anhang am Ende des Buches.

Titel der Veranstaltung:

Veranstalter (der Erstgenannte ist in der Regel für die Organisation und die Vergabe von Studienbescheinigungen verantwortlich) und **Mitveranstalter**:

ohne Zusätze = Universitätsprofessor/in

„mit“ = wiss. Mitarbeiter/in

(PL) = Praxislehrer/in

(LB) = Lehrbeauftragte/r

3–4 **Eignung für Teilstudiengänge**:

ohne D oder L = anerkannt für beide Teilstudiengänge (Regelfall)

D = Diplomstudiengang

L = Lehramtsstudiengang

Prüfungsgebiete: § 7 Abs. 1 DPO – AT vom 07.12.1979 (für Lehramtsstudenten/innen von untergeordneter Bedeutung)

Biologie – Prüfungsgebiete: (§ 21 DPO – Bio. vom 30.01.1989)

Zell- und Molekularbiologie, Genetik (einschl. Humangenetik)

Mikrobiologie, Biotechnologie

Botanik: Morphologie, Systematik, Physiologie, Evolution der Pflanzen

Zoologie: Morphologie, Systematik, Physiologie, Evolution der Tiere

Humanbiologie

Ökologie

Meeresbiologie

BGW = Berufspraktische, gesellschaftswissenschaftliche, wissenschaftshistorische und -theoretische Anteile

Chemie – Prüfungsgebiete: (§ 3 DPO – Che. vom 11.07.1985)

AnC	= Analytische Chemie
AC	= Anorganische Chemie
OC	= Organische Chemie
PC	= Physikalische Chemie
BC	= Biochemie
TC	= Technische Chemie
ThC	= Theoretische Chemie
MC	= Makromolekulare Chemie
MeC	= Meereschemie
BGW	= Berufspraktische, gesellschaftswissenschaftliche, wissenschafts- historische und -theoretische Studienanteile
UE	= Unterrichtseinheit
Projekt	= Studieninhalte aus dem Projektzusammenhang
EGW	= Erziehungs- und gesellschaftswissenschaftliche Studienanteile
FD	= Fachdidaktik

Eignung für Semesterstufen:

A	= Anfänger (1. Sem.)
M	= Mittlere (2. – 4. Sem.)
H	= Höhere (5. – 10. Sem.)

Eignung für Schulstufen:

P	= Primarstufe
S 1	= Sekundarstufe I
S 2	= Sekundarstufe II

Dauer der Veranstaltung in Semester-Wochen-Stunden = SWS

auf der Grundlage der Diplomstudienpläne; Lehrerstudenten mögen beim Veranstalter nachfragen.

3–4

Räume und Zeiten

Es empfiehlt sich ein Vergleich mit den Daten im Aushang (Tafel 6–8) in der Eingangshalle A 1, NW II. Zwischen der Drucklegung dieses Programmes und dem Veranstaltungsbeginn müssen die Termin- und Raumpläne verändert werden.

Studiengang Biologie

Professorinnen/Professoren/Privatdozenten

- ARNTZ, Wolf, Dr. rer. nat., Professor;
Meereszoologie unter besonderer Berücksichtigung der marinen Ökologie;
Deichweg 129, 27637 Nordholz, Telefon (04741) 21 38
Sektionsleiter Biologie I (Meereszoologie) am Alfred-Wegener-Institut für Polar- und Meeresforschung, 27568 Bremerhaven, Columbusstr., Telefon (0471) 4831-300
- BATHMANN, Ulrich, Dr. rer. nat., Privatdozent;
Meeresbiologie/Biologische Meereskunde;
Wiss. Mitarbeiter am Alfred-Wegener-Institut für Polar- und Meeresforschung;
27568 Bremerhaven, Columbusstr., Telefon (0471) 48 31-275
Sprechzeiten: nach Vereinbarung
- BLOHM, Dietmar, Dr. rer. nat., Professor;
Biotechnologie/Molekulare Genetik
Haferwende 12, Telefon -4780
- BULLERDIEK, Jörn, Dr. rer. nat., Professor;
Humangenetik;
Weißdornpfad 14, 28355 Bremen, Telefon 25 12 79
ZHG, Raum 1210, Telefon -3589
Sprechzeiten: nach Vereinbarung
- CORDES, Hermann, Dr. rer. nat., Professor;
Biologie mit den Schwerpunkten Vegetationskunde, Naturschutz und Didaktik der Biologie;
Butlandsweg 10, 28357 Bremen, Telefon 27 35 87
NW II, Raum A 4084, Telefon -3388
Sprechzeiten: nach Vereinbarung
- ENTRICH, Hartmut, Dr. phil., Professor;
Theorie und Praxis des naturwissenschaftlichen Unterrichts;
Rothenbaumchaussee 207, 20149 Hamburg, Telefon (040) 44 58 49
NW II, Raum B 3190, Telefon -2123
Sprechzeiten: Di. 14.00 - 16.00 Uhr
- FISCHER, Ulrich, Dr. rer. nat., Professor;
Mikrobiologie mit dem Schwerpunkt Marine Mikrobiologie
Haferwende 12, Telefon -7221
- FLOHR, Hans, Dr. med., Professor;
Neurobiologie;
Wilhelm-Scharrelmann-Weg 24 A, 27726 Worpswede
NW II, Raum A 4190, Telefon -3371
Sprechzeiten: nach den Lehrveranstaltungen
- GRIMME, L. Horst, Dr. rer. nat., Professor;
Biologie mit dem Schwerpunkt Biochemie und Stoffwechselfysiologie;
Bruchwettern 6 A, 28357 Bremen, Telefon 27 48 39
NW II, Raum B 3020, Telefon -2389/-2901/-2970
Sprechzeiten: nach Vereinbarung

- HEYSER, Wolfgang, Dr. rer. nat., Professor;
Physiologische Pflanzenanatomie;
Goseriede 41, 27243 Harpstedt, Telefon (04244) 2 97
NW II, Raum B 3060, Telefon -3247
Sprechzeiten: nach Vereinbarung
- HILDEBRANDT, Armin, Dr. rer. nat., Professor;
Biologie mit dem Schwerpunkt: Entwicklungsbiologie der Tiere,
auch unter molekularbiologischem Aspekt;
Am Rüten 23 d, 28355 Bremen, Telefon 25 20 29
NW II, Raum A 3310, Telefon -2388/-2936/-3668/-3791
Sprechzeiten: Di. 11.00 - 13.00 Uhr
- KIRST, Gunter-Otto, Dr. rer. nat., Professor;
Biologie mit dem Schwerpunkt Meeresbotanik
Am Lehester Deich 131, 28357 Bremen, Telefon 27 34 09
ZB, Raum B 1035, Telefon -2567/-2582
Sprechzeiten: nach Vereinbarung
- KREEB, Karl-Heinz, Dr. rer. nat., Professor;- pensioniert -
Biologie mit dem Schwerpunkt Pflanzenökologie;
Fichtenweg 10, 27726 Worpswede, Telefon (04792) 14 31
ZB, Raum C 0300, Telefon -2124/-3142
Sprechzeiten: nach Vereinbarung
- MANTEUFFEL, Gerhard, Dr. rer. nat., apl. Professor;
Zoologie
Luisental 23 F, 28359 Bremen, Telefon 23 45 25
ZB, Raum B 0590, Telefon -2265
Sprechzeiten: nach Vereinbarung
- MOSSAKOWSKI, Dietrich, Dr. rer. nat., Professor;
Biologie mit dem Schwerpunkt Evolutionsbiologie;
Oberneulander Landstr. 139 a, 28355 Bremen, Telefon 25 28 59
NW II, Raum B 4040, Telefon -3007
- NEHRKORN, Alexander, Dr. rer. nat., Professor;
Mikrobiologie;
Hahnenstr. 54, 28309 Bremen, Telefon 45 61 24
NW II, Raum B 3010, Telefon -2386
Sprechzeiten: nach Vereinbarung
- PAULY, Daniel Dr. rer. nat., Privatdozent;
Meeresbiologie
ICLARM, Manila, Philippinen
zu erreichen über Herrn Prof. Dr. W. Arntz,
Alfred-Wegener-Institut für Polar- und Meeresforschung
Sektion Biologie I, 27568 Bremerhaven, Columbusstr.,
Telefon (04271) 4831-300

- PFEIFFER, Karlheinz, Dr. päd., Professor; - emeritiert -
Biologie und Didaktik und Methodik des Biologieunterrichts;
Oldenburger Str. 28, 27568 Bremerhaven - M., Telefon (0471) 4 68 24
NW II, Raum B 3180, Telefon -2122
Sprechzeiten: nach Vereinbarung und Do. 13.00 - 14.00 Uhr
- RENSING, Ludger, Dr. rer. nat., Professor; (Forschungssemester)
Biologie mit dem Schwerpunkt Zellbiologie;
Parkstr. 83, 28209 Bremen, Telefon 34 18 47
NW II, Raum B 3310, Telefon -2126
Sprechzeiten: Fr. 10.00 - 12.00 Uhr
- ROTH, Gerhard, Dr. rer. nat., Dr. phil., Professor;
Biologie mit dem Schwerpunkt Verhaltensphysiologie;
Leher Heerstr. 101, 28359 Bremen, Telefon 23 21 28
NW II, Raum B 4150, Telefon -3692/-3695
- SAINT-PAUL, Ulrich, Dr. rer. nat., Professor;
Reine und angewandte Marine Ökologie
Alte Dorfstr. 50, 27711 Osterholz-Scharmbeck, Telefon (04795) 70 03
Zentrum für Marine Tropenökologie
GEO, Raum 5030, Telefon -5152
- SCHAUZ, Karl, Dr. rer. nat., Professor;
Biologie mit dem Schwerpunkt allgemeine Botanik/Pflanzenphysiologie;
Schwalbenweg 4, 27721 Ritterhude, Telefon (04292) 14 39
NW II, Raum A 4080, Telefon -2938
- SCHLIWA, Werner, Dr. rer. nat., Professor; - emeritiert -
Biologie, Didaktik der Biologie;
Stettiner Str. 20, 27232 Sulingen, Telefon (04271) 7 74
NW II, Raum B 3170, Telefon -2121
Sprechzeiten: Do. 14.00 - 16.00 Uhr
- SCHLOOT, Werner, Dr. rer. nat., med. habil., Professor;
Genetik und Humangenetik;
ZHG, Raum 0190, Telefon -2394/-2390
Sprechzeiten: nach Vereinbarung
- SCHULZ-BALDES, Meinhard, Dr. rer. nat., apl. Professor;
Meeresbiologie;
Wulsdorfer Str. 3, 27619 Schifffdorf
Wiss. Mitarbeiter am Alfred-Wegener-Institut für Polar- und Meeresforschung;
27568 Bremerhaven, Columbusstr., Telefon (0471) 4831-420
- SMETACEK, Victor, Dr. rer. nat., Professor;
Biologische Meereskunde mit dem Schwerpunkt Produktionsbiologie;
Postbrookstr. 2, 27574 Bremerhaven 23, Telefon (0471) 29 01 40
Sektionsleiter Biologie II am Alfred-Wegener-Institut für Polar- und Meeresforschung;
27568 Bremerhaven, Columbusstr., Gebäude B, Zi. 308, Telefon (0471) 4831-440
Sprechzeiten: nach Vereinbarung

- THEEDE, Hans, Dr. rer. nat., Professor;
Meereszoologie;
Bgm.-Smidt-Str. 20, 4. Etage (Columbus-Center), 27568 Bremerhaven
Telefon (0471) 41 30 41/42
Sprechzeiten: nach der Vorlesung und nach Vereinbarung
- VALLBRACHT, Angelika, Dr. rer. nat., med. habil., Professorin;
Virologie;
Argonnenstr. 3, Telefon -4272
Sprechzeiten: Do. 11.00 - 12.00 Uhr
- VICKER, Michael, Gordon, Ph.D., Privatdozent;
Zellbiologie;
Horner Str. 59, 28203 Bremen, Telefon 7 54 78
NW II, Raum A 3330, Telefon -3105
Sprechzeiten: Di. 11.00 - 12.00 Uhr
- WALTER, Hubert, Dr. rer. nat., Professor;
Biologie mit dem Schwerpunkt Anthropologie, Humanbiologie;
Wilde Rodung 14, 28757 Bremen-Schönebeck, Telefon 62 31 19
NW II, Raum A 3290, Telefon -2908
Sprechzeiten: nach Vereinbarung
- WEIDEMANN, Gerhard, Dr. rer. nat., Professor;
Biologie mit dem Schwerpunkt Ökologie;
Lindner Str. 31, 27726 Worpswede, Telefon (04792) 16 60
NW II, Raum B 4070, Telefon -3026
- WIENCKE, Christian, Dr. rer. nat., Privatdozent;
Botanik mit dem Schwerpunkt Meeresbotanik;
Wiss. Mitarbeiter am Alfred-Wegener-Institut für Polar- und Meeresforschung;
27568 Bremerhaven, Columbusstr., Telefon (0471) 4831-338
Sprechzeiten: nach Vereinbarung
- WIDDEL, Friedrich, Dr. rer. nat., Professor
Mikrobiologie
Max-Planck-Institut für Marine Mikrobiologie, Fahrenheitstr. 1, 28359 Bremen
Telefon 2208 122
- WITTE, Harald, Dr. rer. nat., Professor;
Biologie mit dem Schwerpunkt Zoologie; Spezielle Zoologie der
wirbellosen Tiere;
Bunkenburgsweg 32, 27721 Ritterhude, Telefon (04292) 26 13
NW II, Raum A 4020, Telefon -3267
Sprechzeiten: Do. 11.00 - 13.00 Uhr

Wissenschaftliche Assistentinnen**Unbefristet tätige Wissenschaftliche Mitarbeiter/innen**

Studiengang Biologie	Raum	Telefon
Dr. Abele-Oeschger, Doris	Columbuscenter Brhvn.	(0471) 41 30 42
Dr. Brückner, Dorothea	Biogarten, 1330	-3459
Dr. Danker-Hopfe, Heidi	NW II, A 3300	-2911
Dr. Dicke, Ursula	NW II, B 4130	-3150
Dr. Dubbels, Rolf	ZHG	-4267
Dr. Jordan, Martin	NW II, B 4130/B4210	-3150/3695
Dr. Knötzel, Jürgen	NW II, A 3030	-2901
Dr. Krappmann, Paul	NW II, A 4171	-3312
Dr. Koehler, Hartmut	FVG, M 0150	-4179
Dr. Mathes, Karin	NW II, B 4070	-3026
Dr. Müller, Reinhold	Haferwende 12	-4780
Dr. Nettmann, Hans-Konrad	NW II, B 4020	-2220
Dr. Schirmer, Michael	NW II, B 4080	-2803
Dr. Schmidt, Andrea	NW II, B 4210	-3695
Dr. Söller, Rainer	Haferwende 12	-4780
Dr. Warner, Jürgen	NW II, B 3116	-4292
Dr. Weber, Jürgen	Argonnenstr. 3	-4353
Dr. Weinmann-Krebb, Rosemarie	ZB, C 0220	-4353
Dr. Winter, Ursula	ZB, B 1036	-2859

Studiengang Biologie

Vorbemerkung: Veranstaltungstermine und -räume sind, soweit genannt, vorläufig. Die endgültigen Festlegungen entnehmen Sie bitte dem Veranstaltungsaushang im Gebäude NW 2.

Grundkursbereich

2. Fachsemester

2-006	V	Allgemeine Botanik L/D, P/S1/S2, 2 SWS, Di. 13 - 15, Kl.Hörsaal, Hörsaalgebäude	Heyser, W.
2-007	GK	Struktur und Funktion I (Pflanzen) L/D, S1/S2, 2 x 5 SWS, Kurs A: Mi. 8 - 13 Kurs B: Fr. 8 - 13	Heyser, W. Libbert, E. Warner, J. (LB) mit Behrmann, P. Döpfner, M. Schweim, P.
2-014	V+Ü	Formenkenntnis Pflanzen 2. Sem.-Hälfte 2 SWS, L/D, P/S1/S2, Do. 15 - 19, Kl. Hörsaal, Hörsaalgebäude	Cordes, H. mit Gödeke, T. Züghart, W. NN
2-015	Ex	Exkursionen für Anfänger (nur für Teilnehmer 'Formenkenntnis Pflanzen') 1 SWS, L/D, P/S1/S2, n. V.	Cordes, H. mit Vagts, I., Gödeke, T., NN
2-016	V+Ü	Formenkenntnis Tiere 2 SWS, L/D, P/S1/S2, 1. Sem.-Hälfte Di., Mi., Fr. 15 - 19	Weidemann, G. mit Koehler, H. Handelmann, D.
3-223	V+Ü	Statistik in Biologie und Geologie 2+2 SWS V: Di 13 - 15, Kl.Hörsaal, Hörsaalgebäude Ü: Mi 13 - 15	Osius, G.
2-720	V+P	Chemie für Biologen II 4 SWS 1. Sem.-Hälfte V: Di. 10 - 12, Do. 11 - 13 2. Sem.-Hälfte P: Raum + Zeit siehe Aushang NW 2	Gabel, D. mit Harfst, S. Peymann, T. NN

4. Fachsemester

2-005	V	Grundriß der Mikrobiologie 2 SWS, D, Fr. 8 - 10	Nehrkorn, A. Blohm, D. Fischer, W. Vallbracht, A. Widdel, F.
2-008	GK	Entwicklungsbiologie und Bewegungs- physiologie der Pflanzen 3 SWS, D, 1. Sem.-Hälfte Kurs A: Theorie: Di. 8 - 11 Praktikum: Di. 11 - 15 Kurs B: Theorie: Mi. 8-11 Praktikum: Mi. 11 - 15	Schauz, K. mit Grafe, H. Eberle, A. Schönfeld, K. Hellmich, S.
2-012	V+Ü	Zoophysiologie 5 SWS, D, 1. Sem.-Hälfte: Theorie Mi., Fr. 14 - 17.30 2. Sem.-Hälfte: Praktikum Kurs A: Mi. 14 - 18.45 Kurs B: Fr. 14 - 18.45	Roth, G. Flohr, H. mit NN
2-017	GK	Ökologie 5 SWS, L/D, P/S1/S2, Theorie: Do. 13 - 14.45 Kurs A: Do. 8.30 - 11.30 Kurs C: Di. 8.30 - 11.30	Weidemann, G. Schirmer, M. mit Weinmann-Kreeb, R. Heldt, St.

Vertiefungs- und Spezialisierungsbereich

Die Zwischenüberschriften entsprechen den Prüfungsgebieten der DPO vom 30.01.1989. Für die Lehramtsstudiengänge Biologie geeignete Veranstaltungen sind mit L und Angabe zur Schulstufe (P/S1/S2) versehen.

Molekular- und Zellbiologie, Genetik

2-101	V	Methoden der Molekularbiologie der Zelle 2 SWS, L/D, S1/S2 Do. 11 - 13	Hildebrandt, A. Grimme, L. H. Rensing, L.
2-102	P+Ü	Methoden der Molekularbiologie der Zelle 5+1 SWS, n. V.	Rensing, L. mit Fracella, F. Häfker, T. Neuhaus-Steinmetz, U. Techel, D.

2-103	P+Ü	Molekularbiologische Methoden 5+1 SWS, n. V. 3 Parallelkurse (Blockkurse)	Hildebrandt, A. mit Kleyer, R. Kröger, G. Engelken, J.
2-104	S	Molekulargenetik bei Niederen Eukaryonten 3 SWS, D, Do. 9 - 12	Hildebrandt, A. mit Meyer, G.
2-105	V	Struktur und Funktion des Gens 2 SWS, Di. 10 - 12	Blohm, D.
2-106	Ü	Tutorium zur Vorlesung Struktur und Funktion des Gens 1 SWS, Di. 9 - 10	Blohm, D. mit Müller, R.
2-107	S	Molekularbiologisches Seminar 2 SWS, L/D S2, Mo. 15 - 17	Hildebrandt, A. Grimme, L. H. Vicker, M.
2-108	V	Photosynthese und C-Stoffwechsel 2 SWS, Do. 8 - 10	Grimme, L. H. mit Knötzel, J.
2-109	K Ü+P	Photosynthese-Praktikum 6 SWS, Ü: Di. 8 - 10 P: 27.06. - 08.07.94	Grimme, L. H. mit Knötzel, J. Meyer, D.
2-110	V+S	Spezielle Phytopharmakologie und Ökotoxikologie der Herbizide 2 SWS, Mi. 9 - 11	Grimme, L. H. mit Altenburger, R.
2-111	K Ü+P	Herbizid-Praktikum 6 SWS, Ü: n. V., P: n. V.	Grimme, L. H. mit NN
2-115	S	Allgemeine Humangenetik 2 SWS, L/D, S1/S2, Di. 9 - 11, Seminarraum ZHG	Schloot, W.
2-116	S	Molekulargenetische, zytogenetische und biochemisch-genetische Untersuchungen in der Humangenetik 1 SWS, L/D S1/S2, 1. Semesterhälfte Mi. 9 - 11, Seminarraum ZHG	Schloot, W.
2-117	P	Experimentelle Methoden in der Humangenetik 7 SWS, L/D, S1/S2, Blockpraktikum, 29.06. - 01.07.94, 05.07. - 08.07.94 8 - 17 Uhr, Labors und Seminarraum ZHG	Schloot, W. mit Ehlers, Ch., Kazmierczak, B. Rippe, V. NN
2-118	S+Ü	Zytologie und Histopathologie des Menschen 2 SWS, L/D S1/S2, n. V., Seminarraum ZHG	Bonk, U. (LB) Bullerdiek, J.
2-119	S	Krebs und Viren 1 SWS, L/D S1/S2, n. V., 2. Semesterhälfte Seminarraum ZHG	Kazmierczak, B. (LB)

Mikrobiologie / Biotechnologie

2-125	V	Allgemeine Mikrobiologie I – Struktur und Funktion, Systematik, Wachstum 2 SWS, L/D S2, Mi. 10 - 12	Nehrkorn, A.
2-126	V+P	Einführung in die Methoden der Mikrobiologie 1+4 SWS, L/D S1/S2 V: Di. 9 - 10 P: Di. 10 - 13 Block 1 Woche am Semesterende	Nehrkorn, A. mit Gültekin, R. Schorcht, S. Nolte, P. NN
2-127	S	Mikrobieller Parasitismus 2 SWS, L/D S2, Mi. 14 - 16	Nehrkorn, A.
2-128	S	Seminar über aktuelle Themen zur marinen Mikrobiologie 2 SWS, L/D S1/S2, Di. 16 - 18, Haferwende 12	Fischer, U. mit Meyer, A. Rethmeier, J. Rabenstein, A.
2-129	P	Fortgeschrittenen-Praktikum „Mikrobiologie mit marinen Aspekten“ (Voraussetzungen: Anfängerpraktikum und Hauptvorlesung Mikrobiologie) 4 Wochen ganztätig, L/D S2 Mo. - Fr. 9 - 18, Haferwende 12	Fischer, U. mit Meyer, A. Rethmeier, J.
2-130	S	Seminar zum Fortgeschrittenen-Praktikum „Mikrobiologie mit marinen Aspekten“ 1 SWS, L/D S2, n. V., Haferwende 12	Fischer, U. mit Meyer, A. Rethmeier, J.
2-131	V	Phototrophe Bakterien 1 SWS, L/D S1/S2, Do. 11 - 12	Fischer, U.
2-132	V	Bakterielle Stoffwechselphysiologie II 2 SWS, Mi. 13.15	Widdel, F. mit Harder, J. Kuever, J.
2-133	Ü+S	Mikrobiologie und Stoffwechsel 1 SWS, n. V.	Widdel, F. mit Harder, J. Kuever, J.
2-134	P	PCR-Praktikum 4 SWS, 18.07. - 26.07.94, ganztags	Blohm, D. mit Heck, S. Kohls, S. Müller, R.
2-135	V	Allgemeine und Medizinische Virologie II 2 SWS, Di., Mi. 15 - 16	Vallbracht, A.

2-136	P	Großpraktikum Virologie 20 SWS, ganztägig n. V., Argonnenstr. 3	Vallbracht, A. Schreiber, M. (LB) mit Dotzauer, A. Weber, J. Wunschmann, S. NN
2-137	S	Virusinfektion des Zentralen Nervensystems 1 SWS, D, Do., 14-tägig, 17 - 19, Zentralkrankenhaus Bremen Ost, Neurologie	Vallbracht, A. Schwende- mann (LB)
2-138	V	Molekularbiologische Methoden in der Virologie 1 SWS, Do., 14-tägig, 14 - 16	Schreiber, M. (LB)
2-139	V	Grundlagen der Immunologie 1 SWS, Blockvorlesung n. V.	Macucci, F. (LB)
2-140	S	Aktuelle Forschungsschwerpunkte in der Virologie 2 SWS, Di. 17 - 19, Argonnenstr. 3	Vallbracht, A. mit Dotzauer, A.
2-141	S	Zeitschriften Kolloquium 2 SWS, Mi. 17 - 19, Argonnenstr. 3	Vallbracht, A. mit Dotzauer, A. Weber, J.
2-142	Ex	Biotechnologische Exkursion in Einrichtungen der Industrie und akademischen Forschung 4 SWS, BGW, 01.08. - 05.08.94, ganztags	Biohm, D.

Botanik

2-150	V	Pflanzenphysiologie II 3 SWS, L/D S2. Do. oder Fr. 15 - 17	Libbert, E.
2-151	V+K	Einführung in die Biologie der Algen 2+4 SWS, Blockveranstaltung (12 Tage) n. V.	Kirst, G.O. mit Winter, U. Wanzek, M. Meyerdiecks, D.
2-152	S	Grundlagen der Phytomedizin 2 SWS, Fr. 9.00	Schauz, K. mit Eberle, A. NN

Zoologie

2-160	P	Morphologie und Phylogenese der wirbellosen Tiere: Arthropoda, Annelida, Mollusca 8 SWS, D, S1/S2, Block 07.03. - 25.03.94, 9 - 17	Witte, H. mit Karsten, H. Siemer, F. Bücking, J. NN
2-161	P	Methoden der Histologie und Histochemie 2 SWS, L/D S2, n. V.	Döring, D. (LB)
2-162	K	Bestimmungsübungen an Wirbeltieren 4 SWS, D: M,H L: S1/S2, 2 Parallelen, Fr. 9 - 13, Fr. 14 - 18	Mossakowski, D. mit Hielen, B. Nettmann, H.-K. Schikora, H.-B.
2-163	Ex	Zoologische Exkursionen 4 SWS, s. Aushang	Mossakowski, D. mit Nettmann, H.-K.
2-164	Ex	Große Zoologische Exkursion: Baltische Moore 6 SWS, s. Aushang	Mossakowski, D. mit Nettmann, H.-K.
2-165	V+Ü	Zoophysiologie 5 SWS, Mi. 14 - 18 Fr. 14 - 18	Roth, G. Flohr, H. mit NN
2-166	V	Gehirn und Kognition 2 SWS, Di. 15 - 17	Roth, G.
2-167	V	Einführung in die Neurobiologie 2 SWS, Do. 15 - 17, Raum ZB B 0511	Manteuffel, G.

Humanbiologie

2-175	V	Humanbiologie IV: Evolution und geographische Differenzierung der Hominiden 2 SWS, L/D, P/S1/S2, Di. 11 - 13,	Walter, H.
2-176	S	Humanbiologisches Seminar II: Ausgewählte Kapitel der Evolution und geographischen Differenzierung der Hominiden 2 SWS, L/D, P/S1/S2, Di. 16 - 18	Walter, H.
2-177	K	Humanbiologischer Kurs (anthropo- metrische, daktyloskopische und hämatologisch/hämogenetische Methoden) 4 SWS, L/D, P/S1/S2, Fr. 9 - 13	Walter, H. mit Danker-Hopfe, H. Wendt, K. Wiechmann, I.

2-178	S	Anthropologie Indiens: Biologie, Herkunft, Sprachen und Kulturen der indischen Bevölkerungen 2 SWS, L/D, P/S1/S2, Do. 15 - 17	Walter, H.
2-179	S	Humanbiologische Fragestellungen in der Public Health-Forschung 2 SWS, L/D, P/S1/S2, Di. 14 - 16	Danker- Hopfe, H. (LB)

Ökologie

2-200	S	Einführung in die Gräserkunde 2 SWS, Di. 14 - 16	Cordes, H. mit NN
2-201	Ü	Vegetationskundliche Übungen 2 SWS, L/D, S1/S2, Do. 8 - 10 Raum ZB B 0770/0780	Cordes, H. mit Gödeke, T. Vagts, I. Züghart, W.
2-202	P+Ex	Vegetationskundliches Geländepraktikum Schiermonnikoog 3 SWS, L/D, S2, Blockpraktikum vom 18. - 22.07.94	Cordes, H. mit Kinder, M. Vagts, I. NN
2-203	Ex	Botanische Exkursionen für Fortgeschrittene 2 SWS, L/D, S2, Di. vorm.	Cordes, H. mit Züghart, W.
2-204	S	Seminar zum ökologischen Gelände- praktikum Jütland 1 SWS, L/D, S1/S2, n. V.	Weidemann, G. mit Koehler, H.
2-205	P+Ex	Ökologisches Geländepraktikum Jütland 6 SWS, L/D, S1/S2, 14 Tage Anf. Sept.94, nach Ankündigung	Weidemann, G. mit Koehler, H. Handelmann, D. Heldt, St.
2-206	V+Ex	Ökologie der Vögel 2+1 SWS	Schnerer, E. R. (LB)
2-207	V+Ex	Einführung in die Limnologie 3 SWS, L/D, S1/S2, Di. 8 - 10	Schirmer, M.
2-208	V	Bioindikation und Stadtplanung 2 SWS, L/D, P/S1/S2, Mi. 14.00, Raum C 0290 (im Gebäude BIOMEDLABOR, Zentralbereich)	Kreeb, K. H.
2-209	V	Ökosystem Mangrovenwald 1 SWS, n. V.	Karsten, U. (LB)

2-210	V	Weltfischerei aus biologischer Sicht 2 SWS, Mi. 14 - 15.30, ZB Raum C 1010	Saint-Paul, U. mit Ekau, W. Wolff, M.
2-211	V+Ü	Marine Populationsökologie 4 SWS, Mi. 9 - 12, ZB Raum C 1010	Ekau, W. (LB) Wolff, M. (LB)
2-212	KO	Kolloquium zur marinen Tropenökologie 2 SWS, Mi. 16 - 17.30, GEO Raum 5590	Saint-Paul, U.
2-213	V+Ex	Einführung in die Bodenkunde für Studierende der Biologie 3 SWS, n. V.	Schäfer, W. (LB)

Meeresbiologie

Siehe auch VAK: 2-151

Siehe auch VAK: 2-210, 2-211, 2-212

Siehe auch VAK: 2-370; 2-401

2-220	K	Systematik und Ökologie mariner Organismen Teil Benthos und Fisch 3 SWS, 14.03. - 25.03.94	Arntz, W. Günther, C.-P. (LB) Knust, R. (LB)
-------	---	--	--

Fachdidaktik

2-250	V	Einführung in die Fachdidaktik 2 SWS, L, P/S1/S2, Di. 11 - 13	Entrich, H.
2-251	S+P	Auswertung einer Unterrichtseinheit 3 SWS, L, P/S1/S2, Do. 9 - 16	Entrich, H. mit Rose, R. (PL)
2-252	Ü+P	Biologische Schulversuche in der Primarstufe 4 SWS, L, P, Do. 10 - 13	Schliwa W. mit Graf, U. Jeschke- Behrend, E. (PL)
2-253	Ü+P	Biologische Schulversuche in der S1 und S2 4 SWS, L/D, S1/S2, Do. 10 - 13	Schliwa, W. mit Graf, U. Jeschke- Behrend, E. (PL)

Siehe auch VAK: 2-394

Allgemeine Biologie und Doktorandenstudium

(Die Veranstaltungen des Doktorandenstudiums sind nach Vereinbarung auch für Fortgeschrittene zugänglich.)

2-300	Coll	Biologisches Colloquium 1 SWS (14-tägig), L/D, P/S1/S2, Mi. 17 - 19	Walter, H. und alle Universitätsprofes- soren der Biologie
-------	------	--	--

2-301	Coll	Ökologisches Colloquium 1 SWS, Mo. 17 - 19	Schirmer, M., Cordes, H. Mossakowski, D. Weidemann, G. Witte, H.
2-302	S	Kolloquium über wissenschaftliche Arbeitsergebnisse der Humangenetik und Anleitung zum selbständigen wissenschaftlichen Arbeiten 2 SWS, L/D, S1/S2, n. V., Seminarraum ZHG	Schloot, W. Bullerdiek, J.
2-303	S	Mikrobiologisches Seminar für Diplomanden/innen und Doktoranden/innen 2 SWS, Fr. 10 - 12, Haferwende 12	Fischer, U.
2-304	S	Virologie-Doktoranden- u. Diplomanden-Seminar 2 SWS, n. V., Argonnenstr. 3	Vallbracht, A.
2-305	S	Diplomanden-Runde und Anleitung zum selbständigen wissenschaftlichen Arbeiten 2 SWS, n. V., Haferwende 12	Blohm, D.
2-306	S	„Große Runde“ Biotechnologie-(Forschungs- und Literatur-Seminar der Arbeitsgruppe) 2 SWS, Do. 8.30 - 10, Haferwende 12	Blohm, D. mit Heck, S. Kohls, S. Müller, R. Söller, R.
2-307	V	Sinnesorgane der Wirbeltiere: – Struktur, Funktion, Ontogenese, Phylogenese 1 SWS, Di. 10 - 11	Wullimann, M.F.(LB)
2-308	S	Hormone – Anatomische Grundlagen, Physiologie und Verhalten 2 SWS, Mi. 10 - 12	Schmidt, A. (LB)
2-309	S	Visuelle Verhaltenssteuerung bei Amphibien – Experiment und Modellierung – 2 SWS, Do. 13 - 15	Roth, G. Schwegler, H. Manteuffel, G.
2-310	KO	Kolloquium über neurobiologische Arbeitsergebnisse und Anleitung zum selbständigen wissenschaftlichen Arbeiten 2 SWS, L/D, S2, Fr. 9 - 11	Roth, G. mit Jordan, M. Schmidt, A.
2-311	S	Neurobiologisches Seminar 2 SWS, Mo. 13 - 14.30	Roth, G. Flohr, H.

2-312	S	Kolloquium über wiss. Arbeitsergebnisse und Anleitung zur selbst. wiss. Arbeit 2 SWS, n. V.	Manteuffel, G.
2-313	S	Evolutionsbiologisches Seminar: Besprechung wiss. Arbeiten 1 SWS, 14-tägig, Di 14 - 16	Mossakowski, D.
2-314	S	Aktuelle Probleme und Forschungsergebnisse der Humanbiologie 2 SWS, L/D, S1/S2, Mi. 14 - 16	Walter, H.
2-315	S	Integrierter Pflanzenschutz 2 SWS, Fr. 11.00	Schauz, K. mit Grafe, H. Schönfeld, K.
2-316	S	Neue Ergebnisse der Mykorrhizaforschung 2 SWS, Di. 15 - 17 o. Mo. 16 - 18	Heyser, W.
2-317	V	Disziplinäre Grundlagen der Ökotoxikologie 1 SWS, n. V.	Jastorff, B. Grimme, L. H. Winter, G. Weidemann, G.
2-318	S	Doktorandenseminar: Ökotoxikologie und Risikobewertung 2 SWS, n. V.	Weidemann, G. Jastorff, B. Ladeur, U.-H. Winter, G. mit Mathes, K.
2-319	S	Ökosystemforschung und Bodenökologie (Arbeitsgruppenseminar) 1 SWS, L/D, S2, Mi. 10 - 12 (14-tägig)	Weidemann, G.
2-320	S	Aquatische Ökologie: Arbeitsgruppenseminar – Anleitung zu wiss. Arbeiten 1 SWS, Mi. 9 - 12	Schirmer, M.
2-321	S	Mitarbeiterseminar: Ökophysiologie mariner Algen 2 SWS, Mo. 9 - 11, ZB (Meeresbotanik)	Kirst, G.O.

Projektstudium

a) neue

2-350	PP	Korrelate kognitiver Prozesse im Elektroencephalogramm 2 SWS, Mo. 11 - 13	Flohr, H. mit Krappmann, P. Everling, St.
2-350a	AV	Einführung in die elektroencephalographischen Methoden 6 SWS, Mo. n. V.	Flohr, H. mit Krappmann, P. Everling, St.

2-351	PP	Prinzipien und Mechanismen der Selbstorganisation in chemischen und biologischen Systemen 2 SWS, Mo. 13 - 15	Vicker, M. G. Plath, P. J.
-------	----	--	-------------------------------

b) laufende (Durchführungs- oder Auswertungsphase)

2-360	PP	Molekularbiologische Identifizierung von Mikroorganismen 2 SWS, Mo. 10 - 12	Meyer, G. (LB)
2-360a	AV	Molekularbiologische Identifizierung von Mikroorganismen 10 SWS, Mo. 13 - 15 Exp. Durchführung als Block in den Ferien	Hildebrandt, A. mit Meyer, G. Hamann, Chr.
2-361	PP	CELLTOX: Selektivität und Spezifität von Herbiziden 2 SWS, Mo. 13 - 15	Grimme, L. H. mit NN
2-361a	AV	CELLTOX: Selektivität und Spezifität von Herbiziden AV 1: Herbizid-Resistenz: Safeners und transgene Pflanzen AV 2: Biosensoren und Nachweisspezifität SWS 7+7, n. V.	Grimme, L. H. mit NN
2-362	PP	CELLTOX: Zellkulturen in Toxikologie und Umweltschutz (Fortsetzung) 1 SWS, Mi. 11.00	Rensing, L. Beyersmann, D. mit Hartwig, A. Helmbrecht, K.
2-362a	AV	CELLTOX: Streßproteine in Toxikologie und Umweltschutz (Fortsetzung) 16 SWS, n. V.	Rensing, L. Beyersmann, D. mit Hartwig, A. Helmbrecht, K.
2-363	PP	Elektronenmikroskopische und neuro-physiologische Untersuchungen im visuomotorischen System 2 SWS, Mo. 10 - 12	Dicke, U. (LB) Wiggers, W. (LB)
2-363a	AV	Das Retino-tectale System von Amphibien 6 SWS, Mo. 13 - 18	Roth, G. mit Wiggers, W.
2-363b	AV	Das Tectospinale System von Amphibien 6 SWS, Mo. 13 - 18	Roth, G. mit Dicke, U.
2-364	PP	Kognitiv gesteuerte Blickbewegungen 2 SWS, L/D, P/S1/S2, Mo. 9 - 11	Flohr, H. mit Krappmann, P. Everling, St.

2-364a	AV	Blickbewegungsmessungen mit dem Scanning Laser Ophthalmoskop 6 SWS, L/D, P/S1/S2, Mo., n. V.	Flohr, H. mit Krappmann, P. Everling, St.
2-365	PP	Lernen und Gedächtnis bei Menschen, Säugetieren und Insekten 2 SWS, Mo. 11 - 13, Raum ZB B 0511	Manteuffel, G. mit Brückner, D.
2-365a	AV	Lernen und Gedächtnis bei Menschen, Säugetieren und Insekten 4 SWS, n. V.	Manteuffel, G. mit Brückner, D.
2-366	PP	Experimentelle Humangenetik 2 SWS, L/D, S1/S2, Mo. 14.30 - 16, Seminarraum ZHG	Schloot, W. Bullerdiek, J. mit Dubbels, R. Ehlers, Chr. Kazmierczak, B. Rippe, V. Schnakenberg, E.
2-366a	AV	Zytogenetik 8 SWS, L/D, S1/S2, n. V., Seminarraum und Labors ZHG	Schloot, W. mit Rippe, V.
2-366b	AV	Molekulare Tumorgenetik 8 SWS, L/D, S1/S2, n. V., Seminarraum und Labors ZHG	Bullerdiek, J. Schloot, W. mit Kazmierczak, B.
2-366c	AV	Molekulare Pharmakogenetik 8 SWS, L/D, S1/S2, n. V., Seminarraum und Labors ZHG	Schloot, W. mit Dubbels, R. Schnakenberg, E.
2-366d	AV	Biochemische Genetik 8 SWS, L/D, S1/S2, n. V., Seminarraum und Labors ZHG	Schloot, W. mit Ehlers, Chr.
2-367	PP	Experimentelle Humanbiologie 2 SWS, L/D, S1/S2, Mo. 9 - 11	Walter, H. mit Danker-Hopfe, H. Wendt, K. Wiechmann, I.
2-367a	AV	Quantitative Bestimmung der Lipoproteine 6 SWS, L/D, S1/S2, n. V.	Walter, H. mit Wendt, K.
2-367b	AV	Apolipoprotein-Polymorphismus 6 SWS, L/D, S1/S2, n. V.	Walter, H. mit Wiechmann, I.
2-367c	AV	Body composition 6 SWS, L/D, S1/S2, n. V.	Walter, H. mit Danker-Hopfe, H.

2-370	PP	Biologische Meereskunde: Projektplenum 2 SWS, n. V., AWI	Smetacek, V. Arntz, W. Kirst, G.-O. Schulz-Baldes, M. Wiencke, Chr. Bathmann, U. mit Wiss. Mitarbeitern des AWI
2-370a	P	Benthosökologie und Fischereibiologie (als Teil des PP Biol. Meereskunde) 8 SWS, n. V., AWI	Arntz, W. Krust, W (LB) Brey, T. (LB)
2-370b	P	Ökophysiologische Untersuchungen im Rahmen des Biologisch-Meereskundlichen Projektes 4 SWS, voraussichtlich 20. - 30. Juni ganztägig, Bürgermeister-Smidt-Str. 20, Bremerhaven.	Abele- Oeschger, D. (LB)
2-370c	K	Biologische Meereskunde: Taxonomie und Morphologie mariner Organismen 8 SWS, Mo. 14.03. - Fr. 25.03.94, 9 - 17	Smetacek, V. Bathmann, U. mit Wiss. Mitarbeitern des AWI
2-370d	K+AV	Biologische Meereskunde: Stoffumsätze im Pelagial 8 SWS, Mo. 18.04. - Di. 03.05.94, 9 - 17 Uhr. AWI	Smetacek, V. Bathmann, U. Lochte, K. (LB) Baumann (LB) Dieckmann (LB)
2-370e	K	Biologische Meereskunde: Hydrographie und Planktische Besiedlung des Weserästuars 2 SWS, 11./12.04. und 18./19.04.94, ganztägig, z.T. auf See	Smetacek, V.
2-370f	AV	Geländepraktikum Helgoland: Ökophysiologie mariner Algen (im Projekt „Biol. Meereskunde“) 2+6 SWS, 9.05. - 19.05.94, Biol. Anstalt Helgoland	Kirst, G. O. mit Winter, U. NN
2-370g	K+AV	Akkumulation und Wirkungen von Schwer- metallen bei Makroalgen 6 SWS, n. V.	Schulz-Baldes, M. Wiencke, Chr.
2-371	PP	Entwicklung und Erprobung von audiovisuellen Medien für Unterricht und Lehre im Bereich der Biologie 2 SWS, L, P/S1/S2, Mo. 11 - 13	Entrich, H. mit Claassen, H. Reschke- Holsten, Chr.
2-371a	AV	Entwicklung und Erprobung von Arbeitstransparenten (Folien) 4 SWS, L, P/S1/S2, Mo. 14 - 18	Entrich, H. mit Claassen, H.

2-371b	AV	Entwicklung und Erprobung von Diapositiven 4 SWS, L, P/S1/S2, Mo. 14 - 18	Entrich, H. mit Reschke-Holsten Chr.
2-371c	AV	Entwicklung und Erprobung von AV-Medien mit der Videocamera 4 SWS, L, P/S1/S2, Mo. 14 - 18	Entrich, H.
2-372	PP+AV	Biotechnologische Aspekte der Artenvielfalt (Biodiversität) 4 SWS, BGW, Mo. 8 - 12	Blohm, D. mit Söller, R.
2-373	PP+AV	Mikroarthropoden	Witte, H.
2-373a		1. AV Lebenszyklen, Phänologie und Populationsbiologie (Wohltmann)	Wohltmann, A. (LB) mit Ernst, H.
2-373b		2. AV Ernährungsbiologie und Nahrungsnetz (Witte, Ernst)	Siemer, F.
2-373c		3. AV Fortpflanzungsbiologie (Witte, Siemer) 2 SWS, Mo. PP: 9 - 11 AV: 11 - 17	

B G W

2-390	S	Studienqualifikation und Berufspraxis: Pharma, Lebensmittel, Umwelt (zusammen mit LV Bremen des VD Biologie) 1 SWS, Mi. 11 - 13 (14-tägig)	Grimme, L. H.
2-391	S	Chancen und Risiken der Gentechnik 2 SWS, L/D, P/S1/S2, Di. 16 - 18	Hildebrandt, A.
2-392	S	Analyse aktueller Forschungsarbeiten unter besonderer Berücksichtigung geschlechtsspezifischer Aspekte 2 SWS, BGW	Satzinger, H. (LB)
2-393	S+Ex	Besuche in biol.-wiss. Institutionen,- Forschungseinrichtungen, Uni-Instituten und Forschungsstätten als Einführung in die Berufsfelder der Diplombiologen und Lehrerstudenten 2 SWS, Mo. 12 - 13	Pfeiffer, K.
8-xxx	S	Feminism and Science Blockveranstaltung gegen Ende des Semesters (wird durch Aushang bekanntgegeben) 3 SWS	Fox Keller, E. Krüger, M.
10-xxx	S	Philosophische Probleme der Biologie 2 SWS, Mi. 17 - 19	Schlosser, G. Stöckler, M.

11-xxx	V+S	Chemische und physikalische Belastungen und ihre Einwirkungen auf den Menschen unter arbeitsmedizinischen Gesichtspunkten 2 SWS, Do. 13 - 15, Raum GW 2, B 1580	Elsner, G.
11-xxx	V+Ü	Risikobestimmung arbeitsbedingter Krankheiten. Neue quantifizierende Methoden in der Epidemiologie der Umwelt und des Arbeitslebens 2 SWS, BGW, Fr. 8.30 - 10.00	Frentzel-Beyme, R.
11-xxx	V+Ü	Epidemiologie chronischer Krankheiten Kohortenstudien zu Berufskrankheiten (auch für das Graduiertenkolleg „Gesundheitswissenschaften“ geeignet) 2 SWS, BGW, Fr. 10 - 12	Frentzel-Beyme, R.

Naturwissenschaftliche Grundlagenfächer

2-400	V+Ü	Statistik für die Ökologie 2+2 SWS, n. V.	Mathes, K. (LB)
2-401	P	Meereschemie – Nährstoffanalytik 2 SWS (im Rahmen des Projekts „Biologische Meereskunde“) 12. - 15.04.94 ganztägig im AW 3	Kattner, G.
1-xxx	V+P	Physik für Studierende der Biologie II 1+1, 5 SWS V: Mo. 15 - 16, Raum W 0020 P: n. V.	Diehl, H.
1-xxx	V+T	Ergänzung zur Physik II für Studierende der Biologie (fakultativ) 1+1 SWS V: Mo. 16 - 17, Raum W 0020 T: Mo. 9 - 10 (14-tägig)	Diehl, H. mit Staffhorst, B.
1-xxx	V+P	Ergänzungskurse zur Strahlenbiophysik für Studierende der Biologie 4 SWS, Zeit und Ort n. V.	Schmitz-Feuerhake, I.

Fremdsprache

2-420	K	Englisch für Naturwissenschaftler – Biologie – 2 SWS, n. V.	Hesslinger, D. (LB)
-------	---	---	---------------------

Studiengang Chemie

Professorinnen/Professoren/Privatdozenten

BALZER, Wolfgang, Dr. rer. nat., Professor;
Meereschemie mit dem Schwerpunkt Spurenanalyse mariner Inhaltsstoffe;
Wachmannstr. 27, 28209 Bremen, Telefon 3 49 11 06
NW II, Raum B 1254, Telefon -3232
Sprechzeiten: nach Vereinbarung

BEYERSMANN, Detmar, Dr. rer. nat., Professor; (Forschungssemester)
Biochemie;
Parkstr. 28, 28209 Bremen, Telefon 34 11 74
NW II, Raum B 2230, Telefon -2377/-2550/-2808
Sprechzeiten: nach Aushang

BREUNIG, Hans-Joachim, Dr. rer. nat., apl. Professor;
Anorganische Chemie;
NW II, Raum A 2170, Telefon -2266
Sprechzeiten: nach Vereinbarung

GABEL, Detlef, Dr. rer. nat., Professor;
Organische Chemie/Biochemie;
Am Brahmkamp 40, 28359 Bremen, Telefon 23 39 17
NW II, Raum A 2070, Telefon -2200/-2119
Sprechzeiten: Di. 11.00 - 12.00 Uhr

HABBen, Carl, Dr. rer. nat., Privatdozent;
Anorganische Chemie;
NW II, Raum A 0120, Telefon -2354
Sprechzeiten: nach Vereinbarung

JAEGER, Nils, Dr. rer. nat., Professor;
Physikalische Chemie, Elektrochemie;
Albersstr. 18, 28209 Bremen, Telefon 34 56 05
NW II, Raum B 1250, Telefon -2500/-2550
Sprechzeiten: nach Vereinbarung

JANS, Arnold, W. H. Dr. rer. nat., Privatdozent, beurlaubt;
Biophysikalische Chemie;
Rheinlanddamm 201 (MPI Dortmund), 44139 Dortmund,
Telefon (0231) 1 20 62 73
NW II
Sprechzeiten: nach Vereinbarung

JASTORFF, Bernd, Dr. rer. nat., Professor; (Forschungssemester)
Bioorganische Chemie;
28876 Oyten 1, Telefon (04207) 33 57
NW II, Raum B 2290, Telefon -2380/-2817
Sprechzeiten: nach Vereinbarung (Telefon -2817)

- JUST, Eberhard, Dr. rer. nat., Professor; (Forschungssemester)
Chemie mit dem Schwerpunkt Theorie und Praxis des naturwissenschaftlichen
Unterrichts unter Berücksichtigung der Primarstufe;
Buesstr. 9, 28832 Achim, Telefon (04202) 85 78
NW II, Raum B 2060, Telefon -2902/-2376
- KATTNER, Gerhard, Dr. rer. nat., Privatdozent;
Meereschemie mit dem Schwerpunkt marine Biochemie;
Wiss. Mitarbeiter am Alfred-Wegener-Institut für Polar- und Meeresforschung,
27568 Bremerhaven, Columbusstr., Telefon (0471) 4831-490
Sprechzeiten: nach Vereinbarung
- LEIBFRITZ, Dieter, Dr. rer. nat., Professor;
Organische Chemie, Instrumentelle Analytik;
NW II, Raum A 1300, Telefon -2818/-2817/-2841
Sprechzeiten: Mo. 10.00 - 12.00 Uhr
- MAAßEN, Dieter, Dr. rer. nat., Honorarprofessor;
Industrielle Technische Chemie
Bayer Antwerpen N.V., Kanaldok B 1, B-2040 Antwerpen
Telefon: 0032-3-540 3278
- MEWS, Rüdiger, Dr. rer. nat., Professor;
Präparative Anorganische Chemie;
In der Bredenau 39 a; 28870 Fischerhude, Telefon (04293) 12 42
NW II, Raum A 2113, Telefon -3354
Sprechzeiten: nach Vereinbarung
- MONTFORTS, Franz-Peter, Dr. rer. nat., Professor;
Organische Chemie - Präparative Organische Chemie;
Beim Spieker 45, 28865 Lilienthal
NW II, Raum A 2190, Telefon -3569
Sprechzeiten: Do. 15.00 - 16.00 Uhr
- PLATH, Peter, Jörg, Dr. rer. nat., Privatdozent;
Physikalische und Theoretische Chemie
NW II, Raum B 1114, Telefon -2369/-2550
Sprechzeiten: Di. 15.00 - 16.00 Uhr, Mi. 11.00 - 12.00 Uhr
- RIEKENS, Reinhard, Dr. rer. nat., Professor;
Chemie und Didaktik des naturwissenschaftlichen Unterrichts;
27211 Bassum-Nüstedt Nr. 4 e, Telefon (04241) 15 87
NW II, Raum B 2090, Telefon -2463
Sprechzeiten: Do. 10.00 - 12.00 Uhr
- RÖSCHENTHALER, Gerd-Volker, Dr. rer. nat., Professor;
Anorganische Chemie;
Bartensteiner Str. 44, 28329 Bremen, Telefon 44 65 52
NW II, Raum A 1110, Telefon -2493

- SCHREMS, Otto, Dr. rer. nat., Professor
Physikalische Chemie, Atmosphärische und marine Spurenstoffchemie
Hymendorfer Str. 79, 27607 Langen, Telefon (04704) 1200
Alfred-Wegener-Institut für Polar- und Meeresforschung;
27515 Bremerhaven, Columbusstr., Telefon (0471) 48 31 - 480
- SCHRÖER, Wolfram, Dr. rer. nat., Ph. D., Dipl.-Chem., Professor; (Forschungssemester)
Physikalische Chemie, Thermodynamik und Statistik;
Riensberger Str. 80, 28359 Bremen, Telefon 23 01 11
NW II, Raum B 1172, Telefon -2524/-2268
Sprechzeiten: Di. 14.00 - 16.00 Uhr
- SCHULZ-EKLOFF, Günter, Dr. rer. nat., Professor;
Technische Chemie und angewandte physikalische Chemie;
Klepperhof 20, 28865 Lilienthal, Telefon (04298) 87 47
NW II, Raum B 1116, Telefon -2373/-2550
Sprechzeiten: Fr. 8.00 - 10.00 Uhr
- STOHRER, Wolf-Dieter, Dr. rer. nat., Professor;
Theoretische Chemie;
NW II, Raum A 2060, Telefon -2953
Sprechzeiten: nach Vereinbarung
- THIEMANN, Wolfram, Dr. rer. nat., Professor; (Forschungssemester beantragt)
Chemie mit dem Schwerpunkt Physikalische Chemie (Kinetik chemischer
Reaktionen);
Schweizer Str. 1, 28203 Bremen, Telefon 7 12 70
NW II, Raum B 1230, Telefon -2550/-2371
Sprechzeiten: Do. 9.00 - 11.00 Uhr
- WANCZEK, Karl-Peter, Dr. rer. nat., Professor;
Anorganische Chemie;
Parkallee 197, 28213 Bremen, Telefon 21 51 85
NW II, Raum A 0090, Telefon -3402/-2025/-3434
Sprechzeiten: nach Vereinbarung
- WÖHRLE, Dieter, Dr. rer. nat., Professor;
Präparative Chemie mit organischem Schwerpunkt unter
Einbeziehung der makromolekularen Chemie;
Lothringer Str. 29, 28211 Bremen, Telefon 34 54 40
NW II, Raum A 1085, Telefon -2805/-2809/-2572
Sprechzeiten: Mo. 14.00 - 15.00 Uhr

Wissenschaftliche Assistenten/innen**Unbefristet tätige Wissenschaftliche Mitarbeiter/innen****Studiengang Chemie**

	Raum	Telefon
Dr. Brand, Anette	NW II, A 0080	-2879/-2951
Dr. Dreher, Wolfgang	NW II, A 1330	-2930/-3452
Dr. Hartwig, Andrea	NW II, B 2375	-2378
Norris, David, Ph.D.	NW II, NMR-Bungalow	-3452
Dr. Offermann, Werner	NW II, A 1330/A 0150	-2930/-2879
Dr. Woest, Volker	NW II, B 2100	-2376

JÜRGENS**Bremen****H. JÜRGENS & CO.**

- GMBH & CO -

Langenstr.76-80 28195 Bremen

Sammel Nr. 0421/175 99-0

Telefax 0421/158 30

LABORATORIUMSBEDARF ALLER GEBIETEKomplette Einrichtungen
und ErgänzungenAPPARATE • GERÄTE •
LABORBAU • CHEMIKALIEN**OMNILAB**

STÄNDIGE AUSSTELLUNG

KUNDENDIENST

GLASBLASEREI

REICHHALTIGES LAGER

Studiengang Chemie

Vorbemerkung: Veranstaltungstermine und -räume sind, soweit genannt, vorläufig. Die endgültigen Festlegungen entnehmen Sie bitte dem Veranstaltungsaushang im Gebäude NW 2.

PFLICHTBEREICH

(alle Semester nach neuem Stundenplan)

2. Semester

2-520	V	Anorganische Chemie I: Übergangsmetalle AC, 2 SWS, Fr. 10 - 12	Röschenthaler, G.-V.
2-521	V	Anorganische Chemie I: Quantitative Analytik (auch für Geowiss.) AC, 2 SWS, Mo. 8 - 10	Breunig, H. J.
2-522	P+S	Anorganische Chemie Qualitative Mikroanalytik AC, 10 + 1 SWS, Mo./Di. 8 - 17	Wanczek, K.-P. mit Spieß, I. Garbade, K. Knobeler, M. NN
2-523	V	Organische Chemie I OC, 4 SWS, Di. 10 - 12, Fr. 8 - 10	Montforts, F.-P. mit Struve, D. Kusch, D.
2-524	V+P +Ü	Physik für Studierende der Chemie und Geologie II Physik, 7 SWS V: Do. 11.45 - 13.15 u. 14 - 14.45 P: Do. 8 - 11 bzw. 15 - 18 Ü: Do. 10 - 11.30 bzw. 15 - 17 P und Ü beginnen in der zweiten Semesterwoche	Roether, W. mit NN Landmesser, H.
2-525	V+Ü	Mathematik zur Chemie mit Übungen, 2+2 SWS, Vorl. Mi. 15 - 17 Uhr Übungen nach Vereinbarung	Plath, P.

4. Semester

2-540	V+P +Ü	Physikalische Chemie IIa: Thermodynamik PC, 8 SWS, V: Do. 8 - 12 P: Do. 13 - 17, B 1	Thiemann, W. mit Wiegand, S. Kleemeier, M.
-------	-----------	---	--

2-541	P	Organisch-chemisches Grundpraktikum OC, 20 SWS, Mo. - Fr. n. V.	Montforts, F.-P. mit Breiling, M. Windheim, A. Haake, G. NN
2-542	S	Organisch-chemisches Seminar vor dem Vordiplom OC, 2 SWS, Do. 16 - 18	Montforts, F.-P.

6. Semester

2-560	V+P	Strukturaufklärung PC, 8 SWS, Di. 8 - 10 Fr. 13 - 15	Leibfritz, D. mit Offermann, W. Brand, A. Engelmann, J. Wilker, W. Niendorf, T. Kühn, B. Flögel, K.
2-561	V+Ü	Stereochemie OC, 3 SWS, V Fr. 8 - 10	Leibfritz, D.
2-562	V	Organische Chemie III OC, 5 SWS, Mo. 9 - 11, Mi. 9 - 11 und n. V.	Montforts, F.-P.
2-563	V	Anorganische Chemie III: Metallorganische Chemie AC, 2 SWS, Do. 10 - 12	Röschenthaler, G.-V.
2-564	V	Anorganische Chemie III Chemie der Nichtmetalle AC, 2 SWS, Di. 10 - 12	Mews, R.
2-565	V+S +P	Physikalische Chemie IV: Elektrochemie PC, 5 SWS, Mi. 10 - 12, 13 - 14 Raum B 1170, P: Mi. 14 - 18 Do. 8 - 12 + 13 - 17	Jaeger, N. mit Karmann, E. Otterstedt, R.
2-566	V+P	Einführung in die Technische Chemie PC/TC, 4 SWS, V: Di. 14 - 16 P: Mo. + Di 8 - 12	Schulz-Ekloff, G. mit Vielhaben, T. Fischer, H.

8. Semester

- Toxikologie: wird im WS 94/95 angeboten
- Wahlpflichtbereich, 4. Fach

Wahlpflichtveranstaltungen + 4. Fach

2-600	V	Reaktive Zwischenstufen in der Anorganischen Chemie AC, 2 SWS, Mi. 16 - 18	Mews, R.
2-601	V	Festkörperchemie ThC, 2 SWS, n. V.	Stohrer, W.-D.
2-602	V	Photochemie OC/ThC, 2 SWS, Mi. 15 - 17	Stohrer, W.-D. Tausch, M. (LB), Wöhrle, D.
2-603	V+P	Biochemie II BC, 6 SWS, Mi. 13 - 15, P: n. V.	Gabel, D. mit Moller, D. Brinkmann, C. Peymann, T. Raviv, O. NN
2-604	V+P	Organische Chemie IV: Neue unkonventionelle Materialien OC, 10 SWS, P: Di. 9 - 17 V: Do. 9 - 11	Wöhrle, D. mit Kliesch, H. Kreienhoop, L. Michelsen, U.
2-605	S	Neuere Ergebnisse aus der organischen und makromolekularen Chemie 2 SWS, n. V.	Wöhrle, D.
2-606	K	Spezielle Elektrochemie und Photoelektrometrie (ohne Prüfungsberechtigung) PC, 2 SWS, n. V.	Schlettwein, D. (LB)
2-607	V+P	Technische Chemie: Modellierung chemischer Reaktoren PC/TC, 6 SWS, Di. 10 - 12, NW I, Raum N 1350	Schulz-Ekloff, G. Popovic, D. mit Viethaben, T.
2-608	V	Technische industrielle Chemie II mit Exkursionen TC/BGW, 2 SWS, Fr. 15 - 17	Maaßen, D.
2-609	S	Spezielle Probleme der Katalyse PC, 2 SWS, Fr. 13 - 15	Jaeger, N. Schulz-Ekloff, G. Plath, P.
2-610	K+P	Vertiefung Phys. Chemie: Autokatalyse Oszillation in Chemie und Biochemie PC, 5 SWS, Theorie: Mi. 15 - 17 Praktikum: siehe Forschungspraktika)	Thiemann, W. mit NN Neudorf, D. Buhse, T.

2-611	V	Sickerwasser von Deponien – Chemie und ihre Behandlung („für Chemiker, Geologen, Geographen geeignet“) (ohne Prüfungsberchtigung) PC, 2 SWS, Blockpraktikum, 1 Wo. ganztäg., Raum n. V.	Foerst, C. (LB)
2-612	P	Meereschemisches Praktikum MeC, 6 SWS, AWI – Bremerhaven (2 Wochen ganztägig, 29.08. - 9.09.94)	Schrems, O. Schulz-Baldes, M. Kattner, G. Lara, R. (LB)
2-613	S	Atmosphärische und marine Spurenstoffe 1 SWS, 2-stündig, 14-tägig, n. V.	Schrems, O.
2-614	V	Chemie der Atmosphäre II MeC, 2 SWS, Do. 11 - 13	Schrems, O. mit Weller, R. (LB)
2-615	V+S	Meereschemie II – Meeresverschmutzung MeC, 3 SWS, Di. 10 - 13	Balzer, W.
2-616	V	Meereschemische Spurenanalytik (Voraussetzung f. Teilnahme am MeC- praktikum im WS '94/95) MeC, 2 SWS, Mo. 14 - 16	Balzer, W.
2-617	V+S	Einführung in die Röntgenstrukturaufklärung PC, 2 SWS, Di. 8 - 10	Jaeger, N. mit NN
2-618	V	Grundlagen physikalischer Theorien II (Physik des Werdens und der Evolutionprozesse) PC/ThC, 2 SWS, Di. 13 - 15	Plath, P. J.
2-619	S	Neues aus AC und PC AC/PC, 2 SWS, n. V.	Wanczek, K.-P.
2-620	S	Vorort-Analytik organischer Spurenstoffe (ohne Prüfungsberchtigung) 2 SWS	Baykut, G. (LB)
2-621	V	Struktur und physikalische Eigenschaften hochdisperser Materialien – Metall, Keramik (ohne Prüfungsberchtigung) 2 SWS, n.V.	Lamber, R. (LB)
2-622	S	Anleitung zum selbst. wissenschaftl. Arbeiten 2 SWS, n. V.	alle Universitäts- professoren des Studienganges Chemie
2-623	S	Chemisches Colloquium 2 SWS, Mo. 17 - 19	alle Universitäts- professoren des Studienganges Chemie

- 2-624 **Massenspektroskopie – chemische und biologische Anwendungen**
2 SWS, n. V. Schiebel, H.-M. (LB)
- 2-625 **Strukturaufklärung von Pflanzeninhaltsstoffen**
(ohne Prüfungsberechtigung)
2 SWS, n. V. Kogler, H. (LB)

Forschungspraktika

- 2-630 **Antimonorganyle** (Neuaufnahme; Fortsetzung)
AC, 10 SWS, n. V. Breunig, H. J.
- 2-631 **Tumorsuchende Substanzen**
BC, 15 SWS, n. V. Gabel, D. mit
Peymann, T.
Brinkmann, C.
NN
- 2-632 **Organische/Analytische Chemie**
OC/AC, 15 SWS, n. V. Leibfritz, D. mit
Dreher, W.
Brand, A.
Wilker, W.
Engelmann, J.
- 2-633 **Chemie des Schwefels und Fluors**
(Neuaufnahme)
7 SWS, n. V. Mews, R. mit
Knitter, G.
Lork, A.
Lork, E.
- 2-634 **Naturstoffsynthese** (6. + 8. Sem.)
(Fortsetzung)
OC, 15 SWS, n. V. Montforts, F.-P.
- 2-635 **Chemie des Phosphors** (Neuaufnahme)
AC, 15 SWS, n. V. Rösenthaller, G.-V.
mit Schoth, R. M.
Hund, R.-D.
Dieckbreder, U.
- 2-636 **MO-Modelle und MO-Berechnungen/
Organische Photochemie**
ThC/OC, 15 SWS, n. V. Stohrer, W.-D. mit
Feldmann, R.
- 2-637 **Synthese und/oder biologische Eigen-
schaften von Second Messenger Analogen**
15 SWS, n. V. Jastorff, B. mit
Schultz, C.
- 2-638 **Chemie, Eigenschaften und neue Anwen-
dungen von Molekularsieben**
TC/PC, V: 2 SWS, P: 13 SWS, n. V. Jaeger, N.
Schulz-Ekloff, G. mit
Fischer, H.
- 2-639 **Einführung in Forschungspraktikum
„Rückstandsanalytik“**
(für Chemiker und Biologen)
2 SWS Thiemann, W. mit
Choi, I.
Neudorf, B.

2-640	Synthese und Eigenschaften von Metallchelaten (Durchführungsphase nach Vorbereitung im WS 93/94) 13 SWS, n. V.	Wöhrle, D.
2-641	Chemische Selbstorganisation Zusammenarbeit mit M. Vicker (Zellbiologie) möglich PC/ThC, 2 + 4 SWS, Seminar und Praktikum, Mo. 13 - 15 und n. V.	Plath, P. J.
2-642	ICR-Spektrometrie (Neuaufnahme; Fortsetzung) 2 SWS, n. V.	Wanczek, K.-P.
2-643	Spurenanalytik: Anreicherungsverfahren und AAS (Neuaufnahme, Fortsetzung) MeC, 15 SWS, n. V.	Balzer, W.
2-644	Celltox: Zellkulturen in Toxikologie und Umweltschutz (Fortsetzung), Plenum (ohne Prüfungsberechtigung) 2 SWS, n. V.	Hartwig, A. (LB)
2-645	Celltox: Arbeitsvorhaben Metalltoxikologie (Fortsetzung) 13 SWS, n. V.	Beyersmann, D. mit Hartwig, A.
2-646	Celltox: Arbeitsvorhaben Streßproteine (Fortsetzung) 15 SWS, n. V.	Rensing, L. mit NN
2-647	Autokatalyse, Oszillationen in Chemie und Biochemie, Ursprung der Biosphäre (in Kombination mit VAK 2-610) nach Vereinbarung, 15 SWS	Thiemann, W. mit N.N. Buhse, T.

Doktorandenstudium

2-660	S	Seminar zu wissenschaftl. Arbeiten des Arbeitskreises 2 SWS, Mi. 15 - 17	Jastorff, B. mit Schultz, C.
2-661	V	Spezielle Schwefel- und Stickstoff-Liganden in der Übergangsmetallchemie AC, 1 SWS, n. V.	Mews, R.
2-662	S	Seminar über aktuelle Forschungsarbeiten OC, 2 SWS, n. V.	Montforts, F.-P.

2-663	S	Seminar über aktuelle Forschungsarbeiten der NMR-Bildgebung und in-vivo-Spektroskopie 2 SWS, Do. 9.30, Raum n. V.	Leibfritz, D. mit Norris, D. Dreher, W.
2-664	S	Struktur und Eigenschaften von Molekularsieben 2 SWS n. V.	Schulz-Ekloff, G.
2-665	S	Neuere Ergebnisse Biophys. Chemie PC, 2 SWS, n. V.	Thiemann, W.
2-666	S	Umweltanalytik (nur f. Doktoranden) PC, 2 SWS, n. V.	Thiemann, W. Scheer, J.
2-667	S	Metallorganisches Seminar 1 SWS, Do. 16.00	Breunig, H. J.
2-668	V	Ausgewählte Kapitel aus der Fluorchemie (auch für 6. bzw. 8. Semester geeignet) AC, 2 SWS, n. V.	Rösenthaller, G.-V.
2-669	S	Strukturbildung: Reaktionen und Modelle PC/ThC, 2 SWS, Mo. 10 - 12, Raum n. V.	Jaeger, N. Plath, P. J.
2-103	S	Molekularbiologisches Seminar BC, 2 SWS, Mo. 15 - 17	Hildebrandt, A. Grimme, L. H. Rensing, L.
2-670	S	Biochemisches Seminar BC, 2 SWS, Mo. 9 - 11	Beyersmann, D.
2-671	S	Seminar zu wissensch. Arbeiten des Arbeitskreises 2 SWS, n. V.	Stohrer, W.-D.
2-672	S	Seminar Spektroskopie und Zellbiologie 2 SWS, n. V.	Leibfritz, D. mit Brand, A. Dreher, W.

Siehe auch VAK: 2-622

Siehe auch VAK: 2-602

Veranstaltungen für das Lehramt

2-700	S+Ü	Anorganische Chemie I für Studierende des Lehramts AC, 2 SWS, n.V.	Mews, R. mit Ruf, C. NN
2-701	P	Anorganische Chemie für Studierende des Lehramts AC, 6 SWS, Do., Fr. 12 - 17	Mews, R. mit NN

Projekt „Fächerübergreifende Umwelterziehung im Chemieunterricht der Sek I und Sek II“

2-703	S	Auswertungsmethoden von Unterrichtsvorhaben EGW, 2 SWS, Di. 10.30 - 12	Just, E. mit Braun-Wieland (PL)
2-704	S+Ü	Auswertung des Vorhabens Alternative Energien in der fächerübergreifenden Umwelterziehung 4 SWS, Blockveranstaltung und Di. 8.30 - 10	Just, E. mit Braun-Wieland (PL) NN

Projekt „Lernprozesse“

(Entwicklung, Durchführung und Evaluation einer Unterrichtseinheit)

2-705	S	Planung und Analyse von Unterricht FD, EGW, 2 SWS, Mo. 10 - 12	Riekens, R.
2-706	S	Erarbeitung der fachlichen Inhalte der Unterrichtseinheit FD, 2 SWS, n. V.	Riekens, R. mit Anker, M.
2-707	S+Ü	Planung einer Unterrichtseinheit FD, 2 SWS, Mo. 13 - 15	Riekens, R. mit Anker, M. Trump, K. (PL) NN
2-708	S+Ü	Planung einer Begleituntersuchung EGW, 2 SWS, n. V.	Riekens, R. mit Anker, M. NN
2-709	S+Ü	Experimentieren mit Schulgeräten FD, 5 SWS, Do. 9 - 14	Woest, V. (LB)
2-710	S	Curriculare Konzepte und Umsetzung für den Chemieunterricht Sek. I FD-Seminar für Stufenerweiterung 2 SWS, n. V.	Ellerbrock, H. (LB)
2-711	S	Ansätze einer konstruktivistischen Didaktik (ohne Prüfungsberechtigung) FD-Seminar für Fortgeschrittene 2 SWS, n. V., im Block	Ostermann, A. (LB)
2-712	S+Ü	Computeranwendungen im Unterricht FD, 2 SWS, n. V.	Riekens, R. mit NN
2-713	S	Wissenschaftsstruktur und Lernstruktur, Seminar für Fortgeschrittene FD, 2 SWS, n.V.	Riekens, R.
2-313	Coll	Colloquium: Forschungsergebnisse und Forschungsansätze in der Naturwissenschaftsdidaktik 1 SWS, Di. 15.30 - 17, 14tg.	Just, E. Woest, V. und alle Professoren der Didaktik der Biologie, Physik und Chemie

Veranstaltungen Nebenfachausbildung

2-720	V+P	Chemie für Studierende der Biologie II 4 SWS, Di. 10 - 12 Praktikum n. V.	Gabel, D. mit Harfst, S. Peymann, T. NN
2-721	P+S	Chemie für Studierende der Physik II 3 SWS, alle 14 Tage: Mi. 9 - 17	Wanczek, K.-P. mit Knobeler M., Spieß, I., Garbade, K. NN
2-722	V+S	Chemie für Studierende der Produktionstechnik II 2 SWS, Mi. 14.30 - 15.30, S: n.V.	Wanczek, K.-P. NN
2-723	P	Quantitatives Praktikum für Studierende der Geologie 5 SWS, Mi. 9 - 17	Balzer, W. Wanczek, K.-P. mit Groepe, N. Otto, S.

BGW - Veranstaltungen

2-730	S	Sicherheit im Labor (Chemikalien- und Rechtskunde) BGW, 2 SWS, Mo. 14 - 16, Raum n. V.	Wanczek, K.-P.
2-731	S	„NARMADA“-Staudamm Projekt - Aktuelles Beispiel für die Kontroverse „Welche Technologie ist gut für Entwicklungsländer“ geeignet für alle Fachrichtungen! BGW, 2 SWS, Do. 15 - 17	Thiemann, W.
2-611	V	Technische industrielle Chemie II mit Exkursionen TC/BGW, 2 SWS, Fr. 15 - 17	Maaßen, D.
2-421	S	Wissenschaft als Beruf in Deutschland nach 1945 A/M, D, S1/S2, 2 SWS, Mo. 8.30 - 10	Lange, H.
2-422	S	Umweltverträglichkeitskontrollen und Produktlinienanalysen als neuere Felder der Technikfolgenabschätzung M/H, 2 SWS, Mi. 9.30 - 10	Lange, H.
2-732	V+S	Chemische und physikalische Belastungen und ihre Einwirkungen auf den Menschen unter arbeitsmedizinischen Gesichtspunkten 2 SWS, Do. 13 - 15	Elsner, G.

Zusätzliches Lehrangebot

2-740	S	Englisch für Naturwissenschaftler – Chemie – (ohne Prüfungsberechtigung) 2 SWS, n. V.	Hesslinger, D. (LB)
-------	---	--	---------------------

Fachbereich 3 – Mathematik/Informatik

Der Fachbereich 3 betreut die Studiengänge Mathematik und Informatik.

	Raum	Ruf
Sprecher des Fachbereiches Prof. Dr. Eberhard Oeljeklaus	MZH 2080	-2273
Fachbereichssekretär Heinz Feldmann	MZH 7140	-2948
Geschäftsstelle für den Fachbereichsrat Arnold Jeske	MZH 7132	-2436
Geschäftsstelle für die Diplom-Prüfungs-Ausschüsse Mathematik/Informatik Margitta Dietrich	MZH 7120	-4970
Geschäftsstelle für die Promotions-Ausschüsse Dr.-Ing. und Dr. rer. nat. (Mathematik/Informatik) Margitta Dietrich	MZH 7120	-4970

Wissenschaftliche Einheiten und Forschungsgruppen

Studiengang Mathematik

Institut für Dynamische Systeme

Sprecher:

Prof. Dr. H.-F. Münzner	MZH 2170	-2413
Sekretariat:	MZH 2285	-2227

Forschungsvorhaben 1: Komplexe Dynamik

Centrum für Komplexe Systeme und Visualisierung

Prof. Dr. H.-O. Peitgen	MZH 2280	-3552
Prof. Dr. H.-F. Münzner	MZH 2170	-2413

Forschungsvorhaben 2: Regelungssysteme

Prof. Dr. D. Hinrichsen	MZH 2160	-3544
-------------------------	----------	-------

Forschungsvorhaben 3: Stochastische Dynamische Systeme

Prof. Dr. L. Arnold	MZH 2100	-2446
---------------------	----------	-------

Forschungsvorhaben 4: Nichtlineare Physik

Prof. Dr. P. Richter	NW 1, N 319	-3680
----------------------	-------------	-------

Institut für Statistik

Prof. Dr. H.-P. Kinder	MZH 6390	-3531
Prof. Dr. G. Osius	MZH 6420	-2405
Prof. Dr. J. Timm	MZH 6370	
Statistische Beratungen: W. Wosniok	MZH 6400	-3471
Sekretariat: H. Eckl-Reichert	MZH 6380	-3517

ZWE „PC-Labor“

Prof. Dr. Manfred B. Wischnewsky	MZH 4100	-2428
Verwaltung: Martina Behrens	MZH 4092	-2831

Studiengang Mathematik

Professorinnen/ Professoren

- ARNOLD, Ludwig, Dr. rer. nat., Professor;
Mathematik unter besonderer Berücksichtigung der Wahrscheinlichkeitstheorie und Statistik;
Richard-Dehmel-Straße 44, 28211 Bremen, Telefon 23 06 31
MZH 2100, Telefon -2446
Sprechzeiten: Di und Do 12.00 – 13.00 Uhr
- BECKER, Gerhard, Dr. phil., Professor;
Mathematik mit dem Schwerpunkt Elementarmathematik und Didaktik der Mathematik;
Modersohnweg 25, 28355 Bremen
MZH 7170, Telefon -3550
Sprechzeiten: n. V.
- BUNSE-GERSTNER, Angelika, Dr. rer. nat., Professorin;
Mathematik mit dem Schwerpunkt numerische Mathematik;
Carl-Schurz-Straße 13, 28209 Bremen
MZH 2460, Telefon -4205
Sprechzeiten: siehe Aushang
- DENNEBERG, Dieter, Dr. rer. nat., Professor;
Mathematik;
Vorstraße 22, 28359 Bremen, Telefon 23 13 90
MZH 6150, Telefon -3534
Sprechzeiten: Di 15.00–16.00 Uhr
- DEUTSCH, Michael, Dr. rer. nat., Professor;
Mathematik in den Lehramtsstudiengängen, Mathematische Logik und Grundlagen der Mathematik;
Freudenbergstraße 13 A, 28213 Bremen
MZH 8180, Telefon -2261
Sprechzeiten: n.V. (im Anschluß an die Lehrveranstaltungen)
- DOMBROWSKI, Heinz-Dieter, Dr. rer. nat., Professor;
Mathematik;
Bauernreihe 4, 27726 Worpswede, Telefon (0 47 92) 2127
MZH 6240, Telefon -2412
Sprechzeiten: n. V.
- FISCHER, H. Wolfgang, Dr. rer. nat., Professor;
Mathematik unter besonderer Berücksichtigung der curricularen und methodologischen Fragen des Mathematikunterrichts;
Riensberger Straße 54, 28213 Bremen, Telefon 23 42 29
MZH 7100, Telefon -3533
Sprechzeiten: Di 12.15 – 12.45 Uhr u. n. V.
- GAMST, Jens, Dr. rer. nat., Professor;
Mathematik mit dem Schwerpunkt Theorie der Dynamischen Systeme;
Kreftingstraße 8, 28203 Bremen, Telefon 745 97
MZH 7110, Telefon -3338
Sprechzeiten: Di 10.00–12.00

- GREISER, Eberhard, Dr. med., Professor;
Medizinische Statistik und Epidemiologie;
Bremer Institut für Präventionsforschung und Sozialmedizin;
St.-Jürgen-Straße 1, 28205 Bremen, Telefon 4 99 94 20
- HENNING, Joachim, Professor;
Mathematik und Didaktik der Mathematik;
Rotenburger Straße 15, 28832 Achim
MZH 7052, Telefon -3528
Sprechzeiten: Di 10.00 – 11.00 Uhr, Mi 12.00 – 13.00 Uhr
- HERRLICH, Horst, Dr. rer. nat., Professor;
Mathematik mit den Schwerpunkten Topologie und Kategorientheorie;
Feldhäuser Straße 69, 28865 Lilienthal, Telefon (0 42 98) 28 58
MZH 7050, Telefon -2409
Sprechzeiten: Di 13.00 – 14.00 Uhr u. n.V.
- HINRICHSSEN, Diederich, Dr. rer. nat., Professor;
Mathematik mit dem Schwerpunkt Theorie der dynamischen Systeme und
ihre Anwendung in Technik-, Natur- und Sozialwissenschaften;
Bulthauptstraße 15, 28209 Bremen, Telefon 34 47 09 – z. Zt. beurlaubt –
MZH 2160, Telefon -3544
Sprechzeiten: Mo 12.00 – 13.00 Uhr
- HOFFMANN, Rudolf-Eberhard, Dr. rer. nat., Professor;
Mathematik mit den Schwerpunkten Topologie und Grundlagenfragen;
Lienerstraße 47, 28876 Oyten
MZH 8055, Telefon -2476
Sprechzeiten: n. V.
- HORNEFFER, Klaus, Dr. rer. nat., Professor;
Mathematik;
Tannenhügel 15, 27721 Ritterhude, Telefon 63 54 99
MZH 7080, Telefon -2429
Sprechzeiten: Di 12.00 – 13.00 Uhr u. n.V.
- HUPPERTZ, Hermann, Professor;
Mathematik und Didaktik der Mathematik;
Tannenweg 42, 27412 Vorwerk
MZH 7054, Telefon -2949/-2420
Sprechzeiten: Do 14.00 – 15.00 Uhr u. n.V.
- KINDER, Hans-Peter, Dr. rer. nat., Professor;
Mathematik mit dem Schwerpunkt Mathematische Statistik und
Unternehmensforschung;
Hauptstraße 5 M, 28865 Lilienthal
MZH 6390, Telefon -3531
Sprechzeiten: Mo 10.00 – 11.00 Uhr u. n.V.
- KRAUSE, Ulrich, Dr. rer. nat., Dr. rer. pol., Professor;
Mathematik (Schwerpunkt: Entwicklung der Mathematik unter Berücksichtigung
der ökonomischen Aspekte);
Hermann-Allmers-Straße 10, 28209 Bremen, Telefon 34 26 07
MZH 2420, Telefon -3545
Sprechzeiten: Mo 15.00 – 16.00 Uhr u. n.V.

- KURTH, Ina, Dr. phil. nat., Professorin;
Mathematik im Anwendungszusammenhang mit dem Anwendungsschwerpunkt
Gesellschaftswissenschaften im Bereich der Lehrerbildung;
Großbeerenstraße 74, 28211 Bremen
MZH 7160, Telefon -3319
Sprechzeiten: s. Aushang
- LINDENAU, Volkmar, Dr. rer. nat., Professor;
Mathematik und Didaktik der Mathematik;
Ottjen-Aldag-Straße 17, 28279 Bremen, Telefon 87 07 80
MZH 6140, Telefon -2249
Sprechzeiten: Mo 10.00–11.00 Uhr, Di 15.00–16.00 Uhr
- MÜNZNER, Hans-Friedrich, Dr. rer. nat., Professor;
Mathematik;
Peter-Henlein-Straße 56, 28357 Bremen, Telefon 27 04 62
MZH 2170, Telefon -2413
Sprechzeiten: Di 12.00 – 13.00 Uhr
- OELJEKLAUS, Eberhard, Dr. rer. nat., Professor;
Mathematik mit dem Schwerpunkt Komplexe Analysis;
Franziusstraße 6, 28209 Bremen, Telefon 34 41 62
MZH 2080, Telefon -2272
Sprechzeiten: Mo 12.00 – 13.00 Uhr u. n.V.
- OSIUS, Gerhard, Dr. rer. nat., Professor;
Mathematik mit dem Schwerpunkt Biometrie und Grundlagen der Mathematik;
Feldhäuser Straße 67, 28865 Lilienthal, Telefon (0 42 98) 86 50
MZH 6420, Telefon -2405
Sprechzeiten: s. Aushang
- PEITGEN, Heinz-Otto, Dr. rer. nat., Professor;
Mathematische Methoden der technischen Kybernetik (Angewandte Mathematik);
Am Jürgens Holz 5, 28355 Bremen, Telefon 25 65 40
MZH 2280, Telefon -3552
Sprechzeiten: nach Vereinbarung
- PORST, Hans-Eberhard, Dr. rer. nat., Professor;
Mathematik mit dem Schwerpunkt Algebra;
Besselstraße 65, 28203 Bremen, Telefon 7 56 84
MZH 7080, Telefon -2276
Sprechzeiten: Do 12.00 – 13.00 u. n.V.
- SCHÄFER, Rüdiger, Dr. rer. nat., Professor;
Mathematik;
MZH 6110, Telefon -3300/-2420
Sprechzeiten: Mi 13.30 – 14.30 Uhr
- SCHINDLER, Manfred, Professor;
Mathematik und Didaktik der Mathematik;
Gladbecker Straße 3, 28327 Bremen, Telefon 47 06 20
MZH 6140, Telefon -2249
Sprechzeiten: Di 12.00 – 13.00 Uhr und n.V.

TIMM, Jürgen, Dr. rer. nat., Professor;
Mathematik
(z. Zt. beurlaubt)

WISCHNEWSKY, Manfred Bernd, Dr. rer. nat., Professor;
Mathematik mit dem Schwerpunkt Algebra;
Franziusstraße 9, 28209 Bremen, Telefon 34 41 37
MZH 7190, Telefon -2428, -2831
Sprechzeiten: s. Aushang

Wissenschaftliches Personal in der Lehre (Mathematik)

	Raum	Ruf
Banse, Gerd	MZH 2480	-4821
Berkner, Kathrin	MZH 2250	-4025
Dr. Boehme, Harald	MZH 7180	-2273
Engler, Jens	MZH 6440	-2440
Dr. Evertz, Carl	MZH 2320	-4771
Faßbender, Heike	MZH 2450	-4217
Gundlach, Matthias	MZH 2070	-2916
Dr. v. Haeseler, Fritz	MZH 2310	-2923
Dr. Hortmann, Michael	MZH 7172	-3535
Dr. Logemann, Hartmut	MZH 2150	-2763
Dr. Mårtensson, Bengt	MZH 2390	-2952
Meyer, Jens	MZH 6440	-2440
Puscher, Regina	MZH 7180	-2273
Rodenhausen, Anna	MZH 2330	-3539
Dr. Skordev, Guentcho	MZH 2230	-4066
Wang, Kang	MZH 7170	-2208
Wosniok, Werner	MZH 6400	-3471
Zahlten, Cornelia	MZH 2320	-4741
Zhao, Jun	MZH 7170	-2208

Studiengang Mathematik

I. Grundveranstaltungen

3-101	Analysis II D, SII, 2. Sem., 4+2+2 SWS Di 10-12 MZH 5210 Fr 10-12 MZH 5300 Di 13-15 MZH 5210 Ü.im Tutorium: n. V.	W.Fischer
3-102	Analysis IV D, SII, 4+2 SWS Di 8-10 MZH 7260 Do 8-10 MZH 7220	K.Horneffer
3-103	Lineare Algebra II D, SII, 4+2+2 SWS Mo 10-12 MZH 1400 Do 10-12 MZH 5210 Ü.im Plenum: Do 15-17 MZH 7260 Ü.im Tutorium: n.V.	D.Hinrichsen
3-104	Numerik I D, SII, 4.-6. Sem., 4+2 SWS Mo 13-15 MZH 7260 Mi 10-12 MZH 7260 Di 10-12 MZH 7260	A.Bunse-Gerstner
3-105	Geometrie und Lineare Algebra II P, SI, 2. Sem., 4+2+2 SWS Mo 10-12 MZH 7260 Do 10-12 MZH 7260 Ü.im Plenum: Do 13-15 MZH 7260 Ü.im Tutorium: n.V.	I.Kurth
3-106	Algebra D, SII, ab 2. Sem., 4+2 SWS Mo 10-12 MZH 7210 Do 10-12 MZH 7200 Do(Übungen) 13-15 MZH	U.Krause
3-107	Elementare Zahlentheorie D, SII, 2 SWS Di 13-15 MZH 7220	K.Horneffer
3-108	Informatik für Lehramtsstudiengänge I P, SI, ab 4. Sem. 4+2 SWS Mo, Do, 10-13 MZH 1380 Ü: Mo, Do, 12-13 MZH 7200, 7210, 7220	H.Huppertz

3-109	Ausgewählte Anwendungen P,SI,4.-6. Sem.,4+2 SWS Mo, Do 8-10 Mo 13-15	MZH 7260 MZH 6050	V.Lindenau
3-110	Proseminar Optimierung D,SII,4.Sem., 2 SWS Mi 8-10	MZH 7220	K.Horneffer
3-111	Proseminar Fouriertransformation D,SII, 4. Sem., 2 SWS Di 13-15	MZH 7230	A.Bunse-Gerstner
3-112	Proseminar Explorative Datenanalyse D,SII,4.Sem., 2 SWS Do 13-15	MZH 6340	A.van der Linde/ H.P.Kinder
3-113	Proseminar Boolesche Algebren D,SII,4.Sem., 2 SWS Di 10-12	MZH 7210	H.Herrlich

II. BGW-Veranstaltungen

3-150	Wissenschaft und Verantwortung D,M,H, 2 SWS Mo 15-17	MZH 7220	H.Boehme
-------	--	----------	----------

III. Serviceveranstaltungen

vgl. das Lehrangebot der betreffenden Studiengänge

IV. Projekt Mathematikunterricht

3-307	Geschichte und Didaktik der Algebra SI,SII,M,H, 2SWS Di 15-17	MZH 7210	H.Boehme
3-301	Vorbereitung von Mathematikunterrichtseinheiten P,SI,SII, 2.Sem., 4 SWS Fr 8-12	MZH 7260	G.Becker
3-302	Durchführung und Auswertung von Unterrichtseinheiten für die Primarstufe 4 SWS Do 15-19	MZH 7220	H.Huppertz
3-303	Durchführung und Auswertung von Unterrichtseinheiten für die Sekundarstufe I 4 SWS Di 8-10	MZH 7250	J.Henning B.-R. Jelinski (PL)

3-304	Durchführung und Auswertung von Unterrichtseinheiten für die Sekundarstufe II M,SI, 4 SWS Fr 15-19	MZH 7220	G.Becker Sengler (PL)
3-305	Zahlbegriff und Grundrechenarten (Zahlensysteme und Arithmetik) P, 2 SWS Mi 15-17	MZH 7260	J.Henning
3-306	Funktionen in der Sekundarstufe I P,SI, 2 SWS Mi 13-15	MZH 7220	J.Henning
3-308	Analysisunterricht SII, 2 SWS Di 13-15	MZH 7250	V.Lindenau
3-309	Geometrie, Verhältnisse, Meßprozesse in den Klassen 1 und 2 P, 2 SWS Mi 13-15	MZH 7260	I.Kurth
3-310	Themenorientierter Mathematikunterricht in Kl. 5-10 SI, 2 SWS Mi 13-15	MZH 7210	R.Puscher

V. Kurse für mittlere und höhere Semester

3-401	Funktionentheorie II D,SI,II,M,H, 4 SWS Di 10-12 Do 13-15	MZH 7230 MZH 7230	H.F.Münzner
3-402	Analysis auf Mannigfaltigkeiten II D,SI,II,H, 4+2 SWS Mo, Mi 15-17	MZH 7210	J.Gamst
3-403	Funktionalanalysis D,SI,II,6.Sem., 4+2 SWS Di, Do 8-10	MZH 7200	D.Denneberg
3-404	Einführung in die Verbandstheorie D,SI,II, M. H. 4+2 SWS Mo 8-10 Di 10-12 AG: Fr 8-10	MZH 7200 MZH 7250 MZH 7200	R.E.Hoffmann
3-405	Einführung in die Statistik D,SI,II,M, 4+2 SWS Mo, Do 13-15 Ü: Fr 13-15	MZH 7250 MZH 7200	G.Osius

3-406	Zeitreihen D,H, 4 SWS Di, Do 10-12	MZH 6340	H.P.Kinder
3-407	Monte-Carlo-Simulation in der Statistik D, 2 SWS Mi 10-12	MZH 7250	O.Mosbach-Schulz
3-408	Zahlbereiche und axiomatische Mengenlehre D,SII,M,H, 4 SWS Do, Fr 13-15	MZH 7220	M.Deutsch
3-409	Kategorielle Topologie (Vorlesung und Seminar) D,SII,M,H, 4+2 SWS Di 8-10, Do 8-12	MZH 7210	H.Herrlich
3-410	Biometrische Methoden in der Epidemiologie D,SII,M,H, 2+2 SWS Mo 8-12	MZH 6340	K.H.Jöckel
3-411	Einführung in die Fraktale Geometrie D,SII,M,H, 4 SWS Di, Do 10-12	MZH 7220	H.O.Peitgen
3-412	Einführung in die algebraische Geometrie D,M,H, 4 SWS Mo 10-12 Di 13-15	MZH 7200 MZH 5300	E.Oeljeklaus
3-413	Stochastische Differentialgleichungen D,M,H, 3+1 SWS Di, Do 13-15	MZH 2490	L.Arnold
3-414	Stationäre stochastische Prozesse und dynamische Systeme D,M,H; 2 SWS Fr 13-15	MZH 2490	L.Arnold
3-415	Induktive Lernverfahren D,M,H, 2 SWS Di 13-15	MZH 7200	M.Wischnewsky
3-416	Fuzzy-Logik und Control D,M,H, 2 SWS Mo 13-15	MZH 7220	M.Wischnewsky
3-417	Zeitdiskrete dynamische Systeme D,SII,M,H, 2 SWS Mi 15-17	MZH 7220	F.v.Haeseier
3-418	Simulation stochastischer dynamischer Systeme D,SII,M,H, 2SWS Mi 13-15	MZH 7200	B.Martensson

3-419	Epidemiologische Fallstudien 2 SWS Mi 15-17	MZH 7200 (14-tägig)	E.Greiser
3-420	Die partiellen Differentialgleichungen der Strömungsmechanik und ihre numerischen Lösungen 2 SWS, Mo 15-17	MZH 7260	G.Schrauf (ZA)
11-	Epidemiologie chronischer Krankheiten - Kohortenstudien zu Berufskrankheiten		R.Frentzel-Beyme
11-	Risikobestimmung arbeitsbedingter Krankheiten		R.Frentzel-Beyme

VI. Seminare

3-451	Zufällige dynamische Systeme D,M,H, 3 SWS Do 15-18	MZH 2490	L.Arnold
3-452	Bildverarbeitung D,M,H, 2 SWS Mo 13-15	MZH 7210	A.Bunse-Gestner/ D.Hinrichsen
3-453	Darstellungen von Gruppen D,M,H, 2 SWS Do 13-15	MZH 7210	H.Dombrowski
3-454	Oberseminar „Regelungssysteme“ D,M,H, 2 SWS Mo 15-17	MZH 2490	D.Hinrichsen
3-455	Seminar Stabilität und Robustheit D,M,H, 2 SWS Do 13-15	MZH 7200	D.Hinrichsen/ V.L.Kharitonov
3-456	Seminar über „Topologie“ D,II,M,H, 2 SWS Mo 15-17	MZH 7200	R.E.Hoffmann
3-457	Biomathematik D,II,M,H, 2 SWS Mo 15-17	MZH 6340	H.P.Kinder
3-458	Positive dynamische Systeme D,II,M,H, 2 SWS Mo 13-15	MZH 7200	U.Krause
3-460	Iteration rationaler Funktionen D,II,M,H, 2 SWS Mo 17-19	MZH 7200	H.F.Münzner

3-462	Numerische Hydrogeologie D,SII,M,H, 2 SWS Mi 10-12	MZH 7230	R.Schäfer
3-463	Autonome neuronal gesteuerte Roboter D,SII, M,H, 2 SWS Di 15-17	MZH 7200	M.Wischnewsky
3-464	Oberseminar zur Ergodentheorie D,M,H, 2 SWS Termin n. V.,	MZH 2490	T.Bogenschütz (LA)/ M.Gundlach
3-465	Oberseminar KatMat D,H, 2SWS Di 13-15	MZH 7210	H.Herrlich/E.Porst
3-466	Oberseminar zur Statistik D,M,H, 2 SWS Do 15-17	MZH 6340	G.Osius et al.
3-467	Oberseminar „Centrum für Komplexe Systeme“ D,M,H, 2 SWS Mi 10-12	MZH 7220	H.O.Peitgen
3-468	Oberseminar D,M,H, 2 SWS Di 10-12	MZH 7200	M.Wischnewsky
3-469	Diplomandenseminar D,H, 2 SWS Di 13-15, Ort siehe Aushang		D.Denneberg
3-470	Diplomandenseminar D,H, 2 SWS Do 15-17	MZH 7200	M.Wischnewsky
3-471	Seminar „Algebraische Topologie“ D, SII, M, H, 2 SWS Zeit und Ort n. V.		W.Fischer
3-472	Seminar „Hamiltonsche Kontrollsysteme“ D, SII, M, H, 2 SWS Zeit und Ort n. V.		A.Paice F.Wirth
3-473	Seminar „Kategorische Algebra“ D, SII, M, H, 2 SWS Zeit und Ort n. V.		H.E.Porst

VII. Sonstige Veranstaltungen

3-450	Math. Kolloquium		Alle HLL
-------	------------------	--	----------

Studiengang Informatik

Professorinnen/Professoren/Honorarprofessoren/ Hochschuldozenten/Oberingenieure

BAUMGARTEN, Uwe, Dr., Privatdozent, Vertretungsprofessor;

Praktische Informatik mit dem Schwerpunkt Betriebssysteme;

MZH 5130, Telefon -7092

Sprechzeiten: Di 13.00–14.00 Uhr

BORMANN, Ute, Dr., Professorin;

Rechnernetze;

MZH 5190, Telefon -7022

Sprechzeiten: Mi 10.30–11.30 Uhr

BRIEFS, Ulrich, Dr. rer. pol., Honorarprofessor;

Angewandte Informatik;

Mgr.-Nolens-Str. 2, NL 6061 GK Posterholt

MZH 1140, Telefon -2280

BRUNS, Friedrich-Wilhelm, Dr.-Ing., Professor;

Technikgestaltung unter besonderer Berücksichtigung der Automatisierungstechnik;

Hermann-Allmers-Straße 25, 28209 Bremen, Telefon 34 23 19

MZH 1320, Telefon -4206

Sprechzeiten: Mi 12.00–13.00 Uhr u. n. V.

BÜLLESBACH, Alfred, Dr. jur., Honorarprofessor;

Angewandte Informatik;

Weilstetter Weg 23B, 70567 Stuttgart

MZH 1140, Telefon -2280

COY, Wolfgang, Dr. rer. nat., Professor;

Informatik mit dem fachbezogenen Schwerpunkt Systemanalyse und
Algorithmierung im Anwendungsschwerpunkt Transport und Wertverkehr;

Feldstraße 14, 28203 Bremen, Telefon 74741

MZH 3100, Telefon -2731 u. V.

Sprechzeiten: n. V.

DÖPP, Klemens, Dr. rer. nat., Professor;

Mathematik mit dem Schwerpunkt Theoretische Informatik;

Kugelfangtrift 150, 30657 Hannover, Telefon (0511) 601413

MZH 5240, Telefon -3337

Sprechzeiten: Mo und Di 15.00–16.00 Uhr

FRIEDRICH, Jürgen, Dr. rer. pol., Professor;

Angewandte Informatik, mit dem Schwerpunkt Informatik und Gesellschaft;

Wachmannstraße 34, 28209 Bremen, Telefon 341614

MZH 3440, Telefon -3395/-2488

Sprechzeiten: s. Aushang

- HAEFNER, Klaus, Dr. rer. nat., Professor;
Angewandte Informatik mit dem Schwerpunkt Bildungstechnologien, gesellschaftliche
Wirkungen der Informatik sowie Anwendungen im Verkehr;
Im Alten Hofe 6, 27721 Ritterhude, Telefon (04 21) 63 72 09
MZH 1030, Telefon -24 89/-2920
Sprechzeiten: Mo und Do 10.00–12.00 Uhr
- HERZOG, Otthein, Dr.;
- Expertensysteme mit dem Schwerpunkt Grundlagen der künstlichen Intelligenz;
MZH 5090, Telefon -7089
Sprechzeiten: Mi 14.00–16.00 Uhr
- KREOWSKI, Hans-Jörg, Dr.-Ing., Professor;
Informatik mit dem Schwerpunkt Theorie der Programmierung;
MZH 3260, Telefon -2956
Sprechzeiten: Fr 10.00–12.00 Uhr
- KRIEG-BRÜCKNER, Bernd, Dr. rer. nat., Professor;
Programmiersprachen, Übersetzer und Softwaretechnik;
Lichtenbergstraße 12, 28865 Lilienthal, Telefon (0 42 98) 10 24
MZH 8070, Telefon -3660
Sprechzeiten: Fr. 17.00–18.00 u. n.V.
- KUBICEK, Herbert, Dr. rer. pol., Professor;
Angewandte Informatik, insbesondere Büro- und Verwaltungsautomation;
MZH 3510, Telefon -2830
Sprechzeiten: Mi 15.00–17.00 Uhr
- MARTE, Gert, Dr.-Ing., Professor;
– siehe FB 1/Elektrotechnik –
- NAKE, Frieder, Dr. rer. nat., Professor;
Informatik mit dem Schwerpunkt Programmier- und Dialogsprachen,
insbesondere graphische Datenverarbeitung und interaktive Systeme;
Großbeerenstraße 37, 28211 Bremen, Telefon 23 2150
MZH 3120, Telefon -3525/2894
Sprechzeiten: Do 13.00–15.00 Uhr
- PFLÜGER, Jörg-Martin;
Theorie der Informatik;
Roonstraße 33, 28203 Bremen, Telefon 70 05 49
MZH 3090, Telefon -4125
Sprechzeiten: s. Aushang
- RÖDIGER, Karl-Heinz, Dr.-Ing., Hochschuldozent;
Angewandte Informatik;
Graf-Moltke-Straße 38, 28211 Bremen, Telefon 34 92 68
MZH 3320, Telefon -28 37
Sprechzeiten: Do 15.00–17.00 Uhr

STEINMÜLLER, Wilhelm, Dr. jur., Professor;
 Rechts- und Verwaltungsinformatik mit dem fachbezogenen Schwerpunkt
 Datenschutz in den Anwendungsschwerpunkten Transport und Wertverkehr,
 öffentlicher Dienst und industrielle Produktion;
 Im Moor 5, 28355 Bremen, Telefon 25 5191
 MZH 3470, Telefon -2961
 Sprechzeiten: s. Aushang

Wissenschaftliches Personal in der Lehre (Informatik)

	Raum	Ruf
Ansorge, Peter	3370	-4044
Bertrand, Ute	3480	-4202
Drewes, Frank	3230	-4335
Flögel, Katrin	3310	-4978
Fröhlich, Michael	8101	-4228
Gersdorf, Bernd, Dr.	8160	-2955
Habel, Annegret, Dr.	3270	-3489
Kanzow, Eckhard	1150	-2788
Kreyss, Jutta	5080	-3316
Kuhlmann, Jan	3460	-2833
Oechtering, Veronika	3480	-4202
Oeltjen, Wiebke	3130	-2421
Pflüger, Jörg, Dr.	3090	-4125
Pirr, Uwe	3080	-2234
Plump, Detlef, Dr.	8150	-2239
Qian, Zhenyu, Dr.	8150	-2239
Redder, Volker	3490	-2211
Reimers, Kai	3530	-2625
Schittenhelm, Helmut, Dr.		
Streibl, Ralf Eric	3390	-4922
Taube, Wolfgang	3530	-2625
Wilkens, Ulrike	3160	-2576
Zimmer, Uwe	3160	-2576

Studiengang Informatik

Bedeutung der Ziffern in der Veranstaltungskennzahl:

1. Ziffer: 3 = Fachbereich 3 (Mathematik/Informatik)
2. Ziffer: 5 = Grundstudium
 6 = Hauptstudium, Theoretische Informatik
 7 = Hauptstudium, Praktische Informatik
 8 = Hauptstudium, Angewandte Informatik
 9 = Grund- und Hauptstudium, sonstige Veranstaltungen
3. Ziffer: Im Grundstudium:
 1 = Mathematik
 2 = Theoretische Informatik
 3 = Praktische Informatik
 4 = Technische Informatik
 5 = Angewandte Informatik
 Im Hauptstudium:
 Teilbereiche der drei Prüfungsgebiete (laut Studienordnung, s. u.)
6 = Proseminar
9 = Sonstiges
4. Ziffer: Im Grundstudium:
 Semester (lt. Studienordnung)
 Im Hauptstudium:
 laufende Nr. innerhalb des Teilbereichs.

Bei den Hauptstudiumsveranstaltungen ergibt sich aus der 2. Ziffer der Veranstaltungskennzahl das Prüfungsgebiet, für das die Lehrveranstaltung anerkannt ist.

Teilbereiche der Prüfungsgebiete:

Theoretische Informatik

- Algorithmen und Komplexitätstheorie 61
- Formale Sprachen 62
- Theorie der Programmierung 63
- Spezielle Gebiete 69

Praktische Informatik

- Rechnerarchitektur und Modellierung 71
- Betriebssysteme 72
- Datenbanksysteme 73
- Datenkommunikation und Rechnernetze 74
- Grafische Datenverarbeitung und Interaktive Systeme 75
- Programmiersprachen und Übersetzerbau 76
- Softwaretechnik 77
- Spezielle Gebiete 78

Angewandte Informatik

- Gestaltung soziotechnischer Systeme 81
- Informationstechnikmanagement 82
- Sozialwissenschaftliche, organisations- und entscheidungstheoretische Grundlagen der Angewandten Informatik 83
- Rechtswissenschaftliche Grundlagen der Angewandten Informatik und Informationstechnikrecht 84
- Informatik und Gesellschaft 85
- Fachinformatik 86
(Rechts- und Verwaltungsinformatik, Wirtschaftsinformatik, Produktionsinformatik)
- Spezielle Gebiete der Angewandten Informatik 89

Bedeutung von Abkürzungen:

- K: Kurs
- S: Seminar
- Ü: Übung
- PL: Projektplenum
- K/S: Kurs/Seminar
- L: Labor
- P: Praktikum
- AV: Arbeitsvorhaben im Projekt

A. Grundstudium**2. Semester**

3-512	K	Mathematik für Informatiker II 4 + 2 SWS Di 10-12 MZH 1380 Do 10-12 MZH 1400 ÜPl. Mo 13-15 MZH 1400 Ü: Do 8-10, Do 17-19 MZH	H.E.Porst
3-522	K	Theoretische Informatik I 2 + 2 SWS Di 8-10 MZH 1400	K.Döpp
3-532	K	Praktische Informatik II 2 + 2 SWS Ü: n. V. Fr 10-12 MZH 1400	U.Baumgarten
3-542	K	Technische Informatik II 2 +2 SWS Di 13-15 MZH 1400	W.Coy

3-552a	K	Fachinformatik a: Verwaltung 4 + 2 SWS Mo 13-15 MZH 5300 Do 13-15 MZH 5210	W.Steinmüller
3-552b	K	Fachinformatik b: Wirtschaftsinformatik 4 + 2 SWS Di 15-17MZH 5210 Mi 13-15 MZH 7230 Ü: Mi 8-10 MZH 6240 Di 8-10 MZH 7220	H.Kubicek Ü: Reimers
3-552c	K	Fachinformatik c: Produktionsinformatik 4 + 2 SWS Mi 15-17 MZH 7230 Di 17-19 GW II B 1810	W.Brunns

4. Semester

3-514	K	Mathematik für Informatiker IV 2 +2 SWS Mo 10-12 MZH 7220	M.Hortmann
3-534	K	Algorithmen und Programmierung IV 2 + 2 SWS Mo 13-15 MZH 5210	U.Bormann
3-524	K	Theoretische Informatik II 2 +2 SWS Di 10-12 MZH 1400 Ü 1,2: Di 10-12 MZH 1400, 7230 Ü 3,4,5: Di 17-19 MZH 5300, 6240,7230	A.Habel (LA)
3-554	K	Angewandte Informatik III: Analyse und Gestaltung soziotechnischer Systeme 2 + 2 SWS Mi 13-15 MZH 5210	K.-H.Rödiger Ü: U.Bertrand
3-574	K	Software-Praktikum 3 SWS Mo 15-18, Di 13-16, Do 10-13, 14-17 oder Fr 9-12 MZH Software-Labor 5. Ebene	F.Nake U.Zimmer
3-561	K	Informatik und Gesellschaft II: Datenschutz 2 + 2 SWS Fr 13-15 MZH 1380	W.Steinmüller
3-599		PROBE 94 Vorbereitung auf das Projektstudium im WS 94/95 4 Blocktermine Mi 9-13 MZH 1400 (27.4.,11.5.,25.5,8.6.,22.6.,29.6.94)	H.Kubicek

B. Projekte des Hauptstudiums**6. Semester**

3-749	AV	Projekt Telekooperation 4 SWS Do 10-12, 13-15 MZH 5300	U.Bormann N.N.
3-758	PL	Plenum Projekt Netzvision 2 SWS Do 10-12 MZH 3140	W.Coy U.Pirr
3-759	AV	Projekt Netzvision 0 + 2 SWS Do 13-15 MZH 3140	W.Coy U.Pirr (LA)
3-779	AV	Projekt VESUV Anwendung von KI-Methoden für die Entwicklung von Software-Systemen 4 SWS Do 10-13, 15-17 MZH 5400	O.Herzog U.Bohnebeck (LA) J.Kreyss (LA)
3-818	AV	Projekt CAD im Schneiderhandwerk 4 SWS Do 9-13 MZH 7250	K.-H.Rödiger V.Oechtering (LA)
3-868	PL	Projektplenum InPOL 2 SWS Do 13-15 MZH 1380	E.Kanzow (LA)
3-869	AV	Projekt InPol 4 SWS AV 1: Do 8-12 MZH 8190 AV 2: Do 15-19 MZH 8190 AV 3: Do 15-19 MZH 7210	E.Kanzow (LA)

8. Semester

3-756	AV	Projekt BIZARR 2 - Arbeitsvorhaben 4 4 SWS AV 1: Do 8-12, AV 2: Do 13-14 MZH 6240	H.-J.Kreowski F.Drewes (LA)
3-768	AV	Projekt FORAUS 4 - Formatierung von Dokumenten mit unterschiedlichen Sichten 4 SWS Do 14-18 MZH 6240	M.Fröhlich (LA)
3-769	AV	Projekt FUSEL4 Funktionale Sprachen effizient kompiliert 4 SWS Do 13-15 MZH 8190 Mo 13-15 MZH 6240	B.Gersdorf (LA)
3-829	AV	Projekt Infothek 4 4 SWS Do 9-13 MZH 7230	H.Kubicek V.Redder (LA) W.Taube (LA)

C. Weitere Veranstaltungen des Hauptstudiums

ab 5. Semester

3-611	K	Algorithmen auf Graphen 4 SWS Mo 10-12, Fr 8-10 MZH 5210	H.-J.Kreowski
3-631	K	Logik für Informatiker 4 SWS Mo 13-15 MZH 7230 Di 13-15 MZH 6240	K.Döpp
3-632	K	Algebraische Spezifikation 4 SWS Mo 15-17, Fr 10-12 MZH 5210	D.Plump (LA)
3-691	K	Datenkompression 4 SWS Di 13-15 MZH 7260 Mi 13-15 MZH 7250	J.M.Pflüger
3-711	K	Kurs zu Rechnerarchitekturen 2 SWS Di 13-15 MZH 1380	N.N.
3-712	S	Seminar zu Rechnerarchitekturen 2 SWS Mo 17-19 MZH 7230	N.N.
3-721	K	Ausgewählte Aspekte Verteilter Betriebssysteme 2 SWS Di 15-17 MZH 7250	U.Baumgarten
3-722	S	Seminar: Ausgewählte Betriebssysteme 2 SWS Fr 13-15 MZH 5210	U.Baumgarten
3-732	K	Datenbanken (Blockveranstaltung) Termin und Ort siehe Aushang	F.Leymann (LA)
3-733	K	Kurs zu Datenbanken 2 SWS Mi 15-17 MZH 6240	N.N.
3-734	S	Seminar zu Datenbanken 2 SWS Fr 8-10 MZH 7220	N.N.

3-742	K	Rechnernetze 2 Informationsarchitekturen, Multimedia- kommunikation, Sicherheit in verteilten Systemen 4 SWS Di 8-10 MZH 1400 Mo 8-10 MZH 5210 Di 15-17 MZH 1380	U.Bormann
3-743	S	Routenwahl in Rechnernetzen 2 SWS Mo 8-10 MZH 6240	G.Marte
3-751	K	Mathematische Modellierung von Kurven und Flächen im Raum 2 SWS Di 8-10 MZH 5210	F.Nake
3-752	S	Computer als Medien II (Seminar) 2 SWS Mi 13-15 MZH 3140	W.Coy
3-761	K	Fortgeschrittene Konzepte der funktionalen Programmierung 2 SWS Di 15-17 MZH 7230	Z.Qian (LA)
3-762	S	Typsysteme, Beweissysteme 2 SWS Fr 15-17 MZH 8090	B.Krieg-Brückner
3-763	S	Unifikation 2 SWS Mo 15-17 MZH 5300	Z.Qian (LA)
3-772	S	Höhere Bildverarbeitung Methoden zur Repräsentation von Semantik in Bildern 2 SWS Fr 10-12 MZH 5400	O.Herzog J.Kreys
3-775/3-776/3-777 siehe am Schluß „Sonstige Veranstaltungen“			
3-778	K	Wissensakquisition und Wissens- repräsentation Methoden der Akquisition und Repräsentation von Wissen: Theorie und Implementierung Zu Projekt „VESUV“, offen für alle 2 +2 SWS Do 8-10, Mo 10-12 MZH 5400	O.Herzog Ü: U.Bohnebeck (LA)
3-781	S	Techniken objektorientierter Software- Entwicklung 2 SWS Mi 15-17 MZH 5300	K.-H.Rödiger

3-795	P	Kompressionsverfahren 2 SWS Mi 15-17 MZH 5210	J.-M.Pflüger
3-814	K	Instrumentelle und mediale Aspekte computergestützter Gruppenarbeit 2 + 2 SWS Di 10-12 MZH 5300 Ü: Di 13-15 MZH	J.Friedrich
3-815	K,P	Software-Ergonomie und interaktive Systeme (einschl. Praktikum im Software-Ergonomie- Labor) 2 + 3 SWS K: Mo 10-12 MZH 7230 P: Mo 13-17 (vierzehntägig) MZH 3420 - zusätzlich 2 Labortermine im Semester nach Vereinbarung -	J.Friedrich K.Floegel R.E.Streibl
3-821	K	Veränderung im IV-Sektor am Beispiel outsourcing Blockveranstaltung - 21.4.94, 10.00, 29.4.94, 8.00 und 27.5.94, 10.00, jeweils ganztägig, MZH 6310	A.Büllesbach
3-822	K	Betriebliche Planung und Organisation, Sozial- und Öko-Bilanzen 2 SWS Mo 15-18 s.t. (14-tägig) MZH 7250	U.Briefs
3-842	S	Technik und Recht der Telekommunikation in der EG Blockseminar, 22.4.94, 11-17 MZH 5300 17.6.94, 14-18 / 18.6.94, 9-13 MZH 5300 1.7.94, 14-18 / 2.7.94, 9-13 MZH 5300	J.Falke H.Kubicek S.Walz (LA)
3-851	K	Das Konzept „Gestaltung“ Eine Auseinandersetzung mit Positionen zum Tun der Software-Entwickelnden und Informatik-Betreibenden 2 SWS Mo 17-19 MZH 5300	F.Nake W.Oeltjen
3-852	S	Informatik - Kritik und Chancen Materialistische und spirituelle Ansätze 2 SWS Termin und Ort siehe Aushang	W.Steinmüller
3-853	S	Informatik und Rüstung 2 SWS Di 15-17 MZH 7220	P.Ansorge (LA) R.E.Streibl (LA)

3-854	S	Berufspraxis 2 SWS Di 10-12 MZH 6240	J.Kuhlmann (LA)
3-861	K	CAD - Theorie und Praxis 2 SWS Do 8-10 MZH 5300	W.Bruns
3-862	K	Warteschlangenmodelle für Rechnernetze 2 SWS Fr 10-12 MZH 7200	G.Marte
3-883	S	Simulation betrieblich-dynamischer Abläufe bei Kriterien nachhaltigen Wirtschaftens (Im Projekt InPOL, offen für alle) 2 SWS Blockveranstaltung im Mai/Juni	H.Franck (LA)
3-891	K	Informationstechnik im Verkehr - kann die Informatik helfen, „das Verkehrsproblem“ zu lösen? 2 SWS Mo 15-17 MZH 7230	K.Haefner
3-892	S	Seminar Verkehrssysteme 2 SWS Mo 15-17 MZH 6240	G.Marte

D. Sonstige Veranstaltungen

3-692	S	Seminar Theoretische Informatik (für DiplomandInnen und DoktorandInnen) 2 SWS Mi 15-17 MZH 3210	H.-J.Kreowski
3-757	S	DoktorandInnen- und DiplomandInnenseminar 2 SWS Mo 15-17 MZH 3140	W.Coy U.Pirr
3-755	S	DiplomandInnen-Seminar „Grafische Datenverarbeitung und interaktive Systeme“ 2 SWS Do 15-17 MZH 3140	F.Nake
3-785	S	DiplomandInnen-Seminar Softwaretechnik und Software-Ergonomie 2 SWS Fr 10-12 MZH 7220	K.-H.Rödiger

3-794	S	Verhaltenssteuerung instinktbasierter Roboter, Diplomanden- und Doktoranden-Seminar 2 SWS Fr 13-15 MZH 8090	B.Krieg-Brückner
3-855		Herrschende Wissenschaft ist Wissenschaft der Herrschenden 2 SWS Di MZH s. Aushang	F.Storim (LA)
3-885	S	DiplomandInnenseminar Rechtsinformatik 2 SWS Termin und Ort Siehe Aushang	W.Steinmüller
3-894	S	DiplomandInnen-Seminar Produktionsinformatik 2 SWS Do 10-12 GW II B 1810	W.Bruns
3-895		DiplomandInnenseminar „Arbeitsinformatik“ 2 SWS Mo 17-19 MZH 3420	J.Friedrich
3-901		Informatik-Kolloquium 2 SWS Mi 17-19 MZH 5210	J.-M.Pflüger und die HLL der Informatik
3-911		Kognitionswissenschaftliches Kolloquium 2 SWS Mo 17-19 Kl. Hörsaal	Die HLL des Zentrums für Kognitions- Wissenschaften
3-921	S	Computer als Werkzeug und Medium Seminar des Doktorandenstudiums 2 SWS Do 15-17 MZH 3150	W.Coy,J.Friedrich, H.Kubicek, F.Nake K.-H.Rödiger
3-775		Einführung in die Künstliche Intelligenz (I) 4+2 SWS Mi 17-19, Fr 8-10 MZH 5300 Ü: Di 17-19 MZH 7210	Lu Ruqian
3-776		Einführung in die Künstliche Intelligenz (II) 2+2 SWS Mo 8-10 MZH 5300 Ü: Mo 17-19 MZH 7210	Lu Ruqian
3-777	K	Prolog Blockveranstaltung 11.-15.5.94 Ort und Zeit siehe Aushang	R.Seiffert (LA)

E. Veranstaltungen anderer Studiengänge

3-416	V	Fuzzy Logik und Control 2 SWS Mo 13-15 MZH 7220	M.Wischnewsky
8-216	K	Historische Analyse komplexer Systeme: Chaos und Struktur in der Geschichte 2 SWS Di 13-15 ZB B 0511	I.Geiss H.O.Peitgen
1-014		Technikgenese und Technikbewertung 3 SWS Mi 8-10, (1 SWS Blockseminar) NW 1, N 3380	F.Manske

F. Informationstechnische Ausbildung für Lehrerinnen und Lehrer

3-991	V	Einführung in die Informationstechnik - Was muß der Mensch selber tun ? - Was leistet der Computer ? 2 SWS Mo 17-19 MZH 5210	K.Haefner
3-992	V	Vertiefung zur „Einführung in die Informationstechnik“ 2+2 SWS K: Do 17-19 MZH 5300 Ü: Mi 15-17 MZH	K.Haefner
3-993	V	Menschliches Denken oder „Artificial Intelligenz ? - Was braucht die Gesellschaft, was soll das Bildungswesen fördern ? 2 SWS Do 15-17 MZH 5300	K.Haefner
3-994	K	Information und Kommunikation unter dem Gesichtspunkt der Berechenbarkeit 2 SWS Di 15-17 MZH 5300	F.Nake U.Wilkens

Fachbereich 4 – Produktionstechnik

Der Fachbereich 4 betreut den Studiengang Produktionstechnik

	Raum	Ruf
Sprecher des Fachbereiches		
Prof. Dr.-Ing. D.H. Müller	FZB 2064	-4262/2326
Beauftragter für die Lehre		
Prof. Dr.-Ing. R. Kienzler	FZB 0230	-2255
Fachbereichssekretär		
Herbert Ruthke	FZB 2160	-3850
Geschäftsstelle für den Fachbereichsrat		
Frau Ammerschubert-Schuld	FZB 2150	-2773
Geschäftsstelle für den Promotionsausschuß Produktionstechnik Dr.-Ing. Inge Ammerschubert-Schuld	FZB 2150	-2773
Diplomprüfungsausschuß Produktionstechnik		
Vorsitzender: Prof. Dr.-Ing. A. Schöne	FZB 0080	-2934
Geschäftsstelle	FZB 2150	-2773
	FZB 2160	-3850
	FZB 2190	-3367
Studienfachberater		
Dr.-Ing. Willi Schwier	FZB 2200	-2843
Praktikantenobmann		
Dr.-Ing. Bernd Biesecker	FZB 2120	-2411
Verfahrenstechnik (FG 01)		
BAUCKHAGE, Klaus, Prof. Dr.-Ing.	FZB 1410	-3479
FRITSCHING, Udo, Dr.-Ing.	FZB 1440	-3663
SCHULTE, Günther, Dr.-Ing.	FZB 1460	-2791
ULRICH, Joachim, Dr.-Ing., Privatdozent	FZB 1380	-2670
WRIEDT, Thomas, Dr.-Ing.	FZB 1450/1500	-2507/2311
UHLENWINKEL, Volker, Dr.-Ing.	IW 1 1040	-5406
AHRENDT, Jürgen, Dipl.-Ing.	FZB 1490	-3583
ANDERSEN, Olaf, Dipl.-Ing.	FZB 0430	-5475
DAHL, Holger, Dipl.-Ing.	FZ-Halle 1260	-5427
ELHAUS, Bernd, Dipl.-Ing.	FZB 0460	-2982
HANSMANN, Stephan, Dipl.-Ing.	IW 1 1050	-2856
HOFF, Cordula, Dipl.-Phys.	FZ-Halle B 1270	-5428
IRRETIER, Olaf, Dipl.-Ing.	FZB 1470	-2946
KALLIES, Bernd, Dipl.-Ing.	ZB, C 1190	-4293
KRAMER, Christoph, Dipl.-Ing.	IW 1 1030	-4085
LAMPE, Karl, Dipl.-Ing.	FZB 1370	-3350
LI, Zi, Dipl.-Ing.	FZB 1440	-5418
LUHEDE, Jürgen, Dipl.-Ing.	FZB 1440	-5418
LÜHMANN, Jürgen, Dipl.-Phys.	ZB, C 0020	-2359
MENG, Rongxiang, Dipl.-Ing.	FZB 1500	-2311

	Raum	Ruf
NEUMANN, Matthias, Dipl.-Ing.	ZB, C 0030	-4778
NIEHÖRSTER, Silke, Dipl.-Ing.	ZB, C 1190	-4045
POSCHMANN, Marcus, Dipl.-Ing.	ZB, C 1190	-4045
RAATZ, Michael, Dipl.-Ing.	FZB 1440	-5418
REICH, Wolfgang, Dipl.-Ing.	FZB 0450	-3246
RENDER, Manfred, Dipl.-Ing.	FZB 1340	-3674
RHEIMS, Jörg, Dipl.-Ing.	FZ-Halle B 1270	-5428
SCHÖNE, Frank, Dipl.-Ing.	IW1 1040	-2207
SCHOLZ, Thomas, Dipl.-Ing.	FZB 1490	-2296
SCHOMBACHER, Hanno, Dipl.-Ing.	FZB 1370	-3819
TIEDTKE, Michaela, Dipl.-Ing.	ZB, C 1190	-4093
WANGNICK, Katrin, Dipl.-Ing.	ZB, C 1192	-4031

Technische Thermodynamik, Wärme- und Stofftransport - (FG 02)

GENTHNER, Klaus, Prof. Dr.-Ing.	FZB 2080	-2229/3603
BIESECKER, Bernd, Dr.-Ing.	FZB 2120	-2411
DRÖGEMÜLLER, Peter, Dipl.-Ing.	IW 1, 1160	-3474
GLADE, Heike, Dipl.-Ing.	FZB 2110	-3334
GREGORZEWSKI, Armin, Dipl.-Ing.	FZB 2110	-3334
KOCKMANN, Norbert, Dipl.-Ing.	IW 1, 1160	-3474
ULRICH, Carsten, Dipl.-Ing.	IW 1, 1270	-7026
LIU, Yie	IW 1, 1270	-7026
IBRAHIM, Ayman Mohamed	IW 1, 1160	-3474

Arbeitswissenschaft (FG 03)

HEEG, Franz Josef, Prof. Dr.-Ing.	BIBA, 0476	-5594
SCHWIER, Willi, Dr.-Ing.	FZB 2200	-2843
PHILIPSEN, Geerd, Dr., Dipl.-Psych.	IW 1, 1140	-2278/4704
HEYDT,v.d., Rainer	BIBA 1400	-5539
LANDWEHR, Jörg, Dipl.-Ing.	BIBA 0510	-5580
THIELEMANN, Jürgen, Dipl.-Ing.	BIBA 0530	-5583
VEISMANN, Anne Monika, Dipl.-Ing.	BIBA 0530	-5583
SCHWARZ, Alexander	BIBA 0510	-5580

Technische Mechanik / Strömungslehre -(FG 04)

Zentrum für angewandte Raumfahrttechnologie und Mikrogravitation (ZARM)		
RATH, Hans J., Prof. Dr.-Ing.	Fallturm 1290	-2752
ARENS-FISCHER, Wolfgang, Dipl.-Ing.	Fallturm 1510	-4190
BERG, Stefan, Dipl.-Ing.	Fallturm 1140	-4314
DINKELACKER, Friedrich, Dr.rer.nat.	Fallturm 1690	-4330
DITTUS, Hansjörg, Dr.rer.nat.	Fallturm 1030	-3604
DREYER, Michael, Dipl.-Ing.	Fallturm 1550	-4038
EGBERS, Christoph, Dipl.-Ing.	Fallturm 1190	-2321
EIGENBROD, Christian, Dipl.-Ing.	Fallturm 1680	-4078
GREGER, Ralf, Dipl.-Phys.	Fallturm 1410	-3464
HEYEN, Reiner, Dipl.-Ing.	Fallturm 1620	-4791
IGLSEDER, Heinrich, Dr.-Ing.	Fallturm 1020	-2855

	Raum	Ruf
KACZMARCZIK, Ulrich, Dipl.-Ing.	Fallturm 1210	-4795
KEMMERICH, Thomas, Dipl.-Ing.	Fallturm 1580	-3638
KÖNIGSMANN, Hans Jörg, Dipl.-Ing.	Fallturm 1150	-3635
KÖNIG, Jens, Dipl.-Ing.	Fallturm 1670	-4794
KRÖGER, Ralf, Dipl.-Ing.	Fallturm 1550	-4788
KUHLMANN, Hendrik C. Dr.rer.nat.	Fallturm 1480	-4786
LANGBEIN, Dieter, Honorarprof. Dr.rer.nat.	Fallturm 1010	-4785
LIU, Ming, Dipl.-Ing.	Fallturm 1520	-2353
MEIER, Martin, Dr.-Ing.	Fallturm 1490	-4191
OELZE, Holger, Dipl.-Ing.	Fallturm 1140	-2154
PAMPERIN, Olaf, Dipl.-Ing.	Fallturm 1500	-4187
RENKEN, Hartmut Dipl.-Ing.	Fallturm 1600	-2505
SAß, Volker, Dipl.-Math.	Fallturm 1580	-3638
SCHLOMM, Peter, Dipl.-Ing.	Fallturm 1200	-4114
SCHWARK-WERWACH, Bernhard, Dipl.-Phys.	Fallturm 1220	-2215
SHEVTSOVA, Valentina, Dr.	Fallturm 1530	-4787
STANGE, Michael, Dipl.-Ing.	Fallturm 1520	-2353
STENGELE, Florian, Dipl.-Ing.	Fallturm 1170	-3551
STURM, Dieter, Dipl.-Ing.	Fallturm 1170	-3551
TIETJEN, Ronald, Dipl.-Ing.	Fallturm 1500	-4187
TREUNER, Matthias, Dipl.-Ing.	Fallturm 1510	-3605
WANSCHURA, Matthias, Dipl.-Ing.	Fallturm 1530	-4787
WU, Jian, Dr.-Ing.	Fallturm 1180	-2608

Fertigungseinrichtungen (FG 05)

VISSER, Andreas, Prof. Dr.-Ing.	FZB 1090	-2443
JUNKER, Matthias, Dipl.-ING.	FZB 0140	-3470
KOHLHAAS, Erich, Dipl.-Ing.	FZB 0100	-5061
PEINEMANN, Frank, Dipl.-Ing.	IW1 1210	-4681
SAHLBERG, Jürgen, Dipl.-Ing.	FZB 1060	-2267

Fertigungsverfahren (FG 06)

BRINKSMEIER, Ekkard, Prof. Dr.-Ing.	FZB 0360	-5400
PREUß, Werner, Dr.rer.nat.	(LFM) BITZ 0.21	2208-115
RIEMER, Oltmann, Dipl.-Ing.	(LFM) FZB 0410	-5486
MINKE, Ekkehard, Dr.-Ing.	FZB 0230	-3530
CINAR, Muharrem, Dipl.-Ing.	FZB 0420	-5388
ECKEBRECHT, Jochen, Dipl.-Soz.päd.	FZB 0460	-5488
KRÖNING, Robert, Dipl.-Ing.	FZB 0470	-5316
SCHNEIDER, Christoph, Dipl.-Ing.	FZB 0410	-5487

Produktionssystematik (FG 07)

Fertigungsorganisation, Materialfluß-und Automatisierungstechnik in der Fertigung

HIRSCH, Bernd E., Prof. Dr.-Ing.	BIBA 1086 OG	-3384
IHLENFELDT, Frank, Dipl.-Ing.	BIBA 0080 EG	-5556
KEBBEL, Andreas, Dipl.-Ing.	BIBA 1520 OG	-5527
KNACKFUß, Peter, Dr.-Ing.	BIBA 0050 EG	-5553

	Raum	Ruf
KRAUTH, Johannes, Dr.techn.	BIBA 1060 OG	-5531
KRÖMKER, Mathias, Dipl.-Ing.	BIBA 1420 OG	-5537
KUHLMANN, Thorsten, Dipl.-Wirtsch.-Ing.	BIBA 1390 OG	-5540
LUTZ-KUNISCH, Birgitt, Dipl.-Ing.	BIBA 1050 OG	-2737
PANSE, Hans, Dipl.-Päd.	BIBA 0450 EG	-5546
SCHMIDT, Achim, Dipl.-Ing.	BIBA 0120 EG	-5562
SCHUMACHER, Jens, Dipl.-Inform.	BIBA 0120 EG	-5557
SEIDEL, Karsten, Dipl.-Ökon.	BIBA 0490 EG	-5591
SPATZ, Harry, Dipl.-Inform.	BIBA 0520 EG	-5581
VOEGE, Markus, Dipl.-Ing.	BIBA 1400 OG	-5539

Meß-, Steuerungs- und Regelungstechnik, einschl. Datentechnik - (FG 08)

Institut für Meß-, Regelungs- und Systemtechnik (IMRS)

SCHÖNE, Armin, Prof. Dr.-Ing.	FZB 0080	-2934
AWAD, Muhammed, Dipl.-Ing.	FZB 0150	-2355
BÜNGENER, Nils, Dipl.-Ing.	FZB 0120	-2334
CIOSSEK, Andreas, Dipl.-Ing.	FZB 0130	-3468
FENG, Zheng-Yuan	FZB 0180	-5487
KETTLER, Barbara, Dipl.-Phys.	IW 1, 1110	-2324
LEHMANN, Peter, Dipl.-Phys.	IW 1, 1200	-4189
LUKAS, Peter, Dipl.-Ing.	FZB 0120	-2334
MÜCKE, Holger, Dipl.-Ing.	FZB 0130	-3468
PETERS, Jörg, Dipl.-Ing.	IW 1, 1200	-4189
REHFELDT, Knud, Dipl.-Ing.	FZB 0190	-5484
SHIKHABOUMASOUDI, Akbar, Dipl.-Ing.	IW 1, 1110	-2324
SORG, Michael, Dipl.-Ing.	FZB 0190	-5483
SUN, Xuelei, Dipl.-Ing.	FZB 0150	-2355

Konstruktionslehre / CAD (FG 09)

Bremer Institut für Konstruktionstechnik (BIK)

MÜLLER, Dieter H., Prof. Dr.-Ing.	FZB 1070	-2326/4262
BÖTTCHER, Thomas, Dipl.-Ing.	FZB 2230	-4083
BURGHARDT, Dieter, abgeordn. Lehrer	FZB 2140	-4991
COLLET, Michael, Dipl.-Inform.	IW1, 0140	-4557
FRANZ, Thomas, Dipl.-Ing.	FZB 2065	-4991
HASENPATH, Jochen, Dipl.-Ing.	FZB 0190	-2309
HENNIGS, Dirk, Dipl.-Ing.	FZB 0190	-5431
KLÖCKER-STELTER, Stefan, Dr.-Ing.	FZB 2170	-4989
METEVA, Krassimira, Dr.rer.nat.	BIAS	-
OESTERMANN, Kai, Dipl.-Ing.	FZB 2220	-5431
SCHLOEN, Tim, Dipl.-Ing.	FZB 2230	-4083
TENZLER, Andreas, Dipl.-Ing.	FZB 0180	-3205

Technikgestaltung und Technologie-Entwicklung (FG 10)

WITTKOWSKY, Alexander, Prof. Dr.-Ing.	FZB 0290	-2681/2844
BREUNIG-LYRITI, Vassiliki, Dr.rer.nat.	FZB 0280	-2307
FRITZSCHE, Andreas, Dipl.-Phys.	FZB 0270	-3416
RICHTER, Wilfried, Dipl.-Phys.	IW1 0080	-2352

	Raum	Ruf
Werkstoffwissenschaft (FG 11)		
MAYR, Peter, Prof. Dr.-Ing.	IWT, FZB 2370	-5300
BERNDT, Harald, Dipl.-Phys.	IWT, FZB 2320	-5313
KEBLER, Olaf, Dipl.-Ing.	IWT, FZB 2440	-5325
KREFT, Ute, Dipl.-Phys.	IWT, FZB 1160	-5354
KURTH, Bernhard, Dipl.-Phys.	IWT, FZB 1330	-5319
LOHRMANN, Michael, Dipl.-Ing.	IWT, FZB 1330	-5470
Werkstofftechnik/Faserverbundwerkstoffe, Spezialfasern (FG 12)		
HARIG, Helmuth, Prof. Dr.-Ing.	FIBRE 533	3608910
WINKLER, Kirsten	FIBRE 508	3608922
Schweiß- und schneidtechnische Fertigungsverfahren (FG 13)		
SEPOLD, Gerd, Prof. Dr.-Ing.	BIAS	5001
BINROTH, Christian, Dipl.-Ing.	BIAS	5045
HEIDENREICH, Bernd, Dipl.-Ing.	BIAS	5042
Umwelttechnik (FG 14)		
RÄBIGER, Norbert, Prof. Dr.-Ing.	FVG M 1180	-4223
BRAMBACH, Reiner, Dipl.-Ing.	FVG M 1160	-4339
GIACOMAN-VALLEJOS, German, Dipl.-Ing.	FVG M 1160	-4194
GUDER, Ralf, Dipl.-Ing.	Fahrenheithaus	-4350
KRÖMER, Inka, Dipl.-Ing.	FVG M 1160	-4194
ÖZOGUZ, Gürhan, Dipl.-Ing.	FVG M 1020	-4177
ÖZOGUZ, Yavuz, Dr.-Ing.	FVG M 1021	-4185
STARKE, Joachim, Dipl.-Ing.	Fahrenheithaus	-4350
WIENHOLT, Holger, Dipl.-Ing.	FVG M 1040	-4338
Technische Mechanik - Strukturmechanik (FG 15)		
KIENZLER, Prof. Dr.-Ing. Reinhold	FZB 0230	-2255
KRÜGER, Heinrich, Dipl.-Ing.	FZB 0170	-4452
MÜHLICH, Uwe, Dipl.-Ing.	FZB 0170	-4452

Professorinnen/Professoren

- BAUCKHAGE, Klaus, Dr.-Ing., Professor;
Verfahrenstechnik;
FZB 1410, IWT, Badgasteiner Str. 3, Tel: 3479
Sprechzeiten: nach Vereinbarung
- BRINKSMEIER, Ekkard, Dr.-Ing. Professor
Fertigungsverfahren
FZB 0360, Telefon: -5400
Sprechzeiten: nach Vereinbarung
- DELGADO, Antonio, Dr.-Ing., Privatdozent
Strömungsmechanik
Lauterbachstraße 40, 53639 Königswinter
- GENTHNER, Klaus, Dr.-Ing., Professor;
Technische Thermodynamik, Wärme- und Stofftransport;
FZB 2080, Telefon: -2229/3603
Sprechzeiten: nach Vereinbarung
- GREGER, Gottfried, Dr. rer. nat. Honorarprofessor;
Technologien und Verfahren zur industriellen Nutzung
der Mikrogravitation
Auf dem Scheid 2, 53639 Königswinter
- HARIG, Helmuth, Dr.-Ing., Professor;
Werkstofftechnik/Faserverbundwerkstoffe, Spezialfasern
Am Querkamp 11, 28355 Bremen, Telefon: 250717
FASERINSTITUT BREMEN e.V. (FIBRE), Baumwollbörse, Wachtstraße 17-24,
28195 Bremen, Telefon: 36089-0 Fax: 360 8913
Sprechzeiten: nach Vereinbarung
- HEEG, Franz Josef, Dr.-Ing. Professor;
Arbeitswissenschaft
BIBA, 0476, Telefon: -5594/5555
Sprechzeiten: nach Vereinbarung
- HIRSCH, Bernd E., Dr.-Ing., Professor;
Produktionssystematik (Fertigungsorganisation, Materialfluß-
und Automatisierungstechnik in der Fertigung);
Donandtstraße 33, 28209 Bremen
BIBA, Hochschulring 20, Telefon -3384
Sprechzeiten: nach Vereinbarung
- KIENZLER, Reinhold, Dr.-Ing., Professor;
Technische Mechanik - Strukturmechanik;
Buxtorffstraße 11, 28213 Bremen, Telefon: 210728
FZB 0230, Telefon: -2255
Sprechzeiten: nach Vereinbarung
- MAYR, Peter, Dr.-Ing. habil., Professor;
Werkstoffwissenschaft;
IWT, Badgasteiner Str. 3, Telefon: 218-5300

- METEV, Simeon, Dr.rer.nat. habil., Professor;
Mikrotechnologien und Systeme, BIAS (Bremer Institut für
angewandte Strahltechnik) Klagenfurterstraße 2,
28359 Bremen, Telefon: 218-5046
Sprechzeiten: nach Vereinbarung
- MÜLLER, Dieter H., Dr.-Ing., Professor;
Konstruktionslehre / CAD
FZB 2064, Telefon: - 2326/4262
Sprechzeiten: nach Vereinbarung
- RÄBIGER, Norbert, Dr.-Ing., Professor;
Umwelttechnik
FVG M 1180, Telefon: 4223
- RATH, Hans J., Dr.-Ing., Professor;
Technische Mechanik/Strömungslehre
Fallturm 1290, Telefon: -2752
Forschungssemester
- SCHÖNE, Armin, Dr.-Ing., Professor;
Meß-, Steuerungs- und Regelungstechnik, einschl. Datentechnik;
FZB 0080, Telefon: -2934; Fax -4220
Sprechzeiten: nach Vereinbarung
- SEPOLD, Gerd, Dr.-Ing., Professor;
Schweiß- und schneidtechnische Fertigungsverfahren
BIAS (Bremer Institut für angewandte Strahltechnik)
Klagenfurter Str. 2, 28259 Bremen, Telefon: -5003
Sprechzeiten: nach Vereinbarung
- ULRICH, Joachim, Dr.-Ing., Privatdozent;
Verfahrenstechnik der Stofftrennungen;
Theodor-Körner-Str. 23, 28203 Bremen, Telefon: 7 67 85
FZB 1380, IWT, Badgasteiner Str. 3, Telefon: -2670
Sprechzeiten: nach Vereinbarung
- VISSER, Andreas, Dr.-Ing., Professor;
Fertigungseinrichtungen (Werkzeugmaschinen,
Handhabungs- und Verkettungseinrichtungen)
Am Kapellenberg 13, 28759 Bremen
FZB 1090, Telefon: -2443
Sprechzeiten: nach Vereinbarung
- WITTKOWSKY, Alexander, Dr.-Ing., Professor;
Technikgestaltung und Technologieentwicklung
Kopernikusstr. 15, 28357 Bremen, Telefon 27 12 22
FZB 0290, Telefon: -2681/2844
Sprechzeiten: siehe Aushang

Produktionstechnik

Das Lehrprogramm orientiert sich an der vom Fachbereichsrat am 5.12.1984 beschlossenen Studienordnung.

Bitte Hinweise am Schluß des Veranstaltungsverzeichnisses des Fachbereiches 4 beachten!

Veranstaltungen für Studierende des zweiten Semesters (Grundstudium)

4-201	V	Mechanik II (Festigkeitslehre) 3 SWS; Beginn 11.04.94 Mo 10.00- 12.00 + Die 8.00-9.00; GW 2, B 2880	Kienzler, R.
4-201/1-3	Ü	Übungen(3 Kleingruppen)zur Vorlesung VAK 4-201 je 2 SWS; Beginn 13.04.94 Mi.8.00-10.00; NW 1, N 1350; N 2420, N 3310	Kienzler, R. Mühlich, U. wM
4-201/4	Ü	Vorrechenübung zu VAK 4-201, 1 SWS; Beginn: 12.04.94, Die. 11.00-12.00 GW 2, B 2880	Kienzler, R. Mühlich, U. wM
4-202	V	Werkstofftechnik II 4 SWS; Beginn 11.04.94 Mo. und Fr. 08.30 - 10.00; GW 2, B 2880	Mayr, P.
4-202/1	P	Praktikum in Werkstofftechnik Blockpraktikum FZB 0240 vom 18.07.- 22.07.94	Mayr,P.und wM
4-203	V	Konstruktionslehre II/ Maschinen- elemente; 2 SWS; Beginn: 15.04.94 Fr. 11.00 - 12.30; GW 2, B 2880	Thoben,K.D.(LB)
4-203/1-3	Ü	Übungen (3 Gruppen zur Vorlesung VAK 4-203) je 1 SWS; Beginn: 15.04.94 Fr. jeweils 13.00 - 14.30 NW 1, N 2210, N 2260 und S 3180	Thoben,K.D. (LB) N.N. wM Burghard, D.abgoL. Hennigs, D. wM
4-204	V	Grundlagen d.Produktionstechnik II 3 SWS; Beginn: 11.04.94 Mo. 13.00 - 15.30; GW 2, B 2880	Visser, A.
4-205	V	Physik II für Studierende der Produktionstechnik 2 SWS; Beginn 14.04.94 Do. 15.00 - 17.00; NW 1, W 0020	Burrows, J.

4-205/1-5	Ü/P-	Übungen und Praktikum zur Vorlesung VAK 4-205; in Kleingruppen 2 SWS; Beginn: 20.04.94 Mi. 10.00 - 14.00, 14-tägig: Übungen in NW 1, S 3250 Praktikum in NW 1, S 3100 Do. 9.00 - 13.00 und 11.00 - 15.00; 14-tägig: Übungen in NW 1, S 3250 Praktikum in NW 1, S 3100	Burrows, J. Weizel, M. wM Seibel, C. uM Langensiepen, B.wM.
4-206	V/S	Chemie II für Studierende der Produktionstechnik 2 SWS; Beginn: 13.04.94 Mi. 14.30 - 15.30; in NW 2, A 0242; das Seminar nach Vereinbarung.	Wanczek, K.P.
4-207	V	Mathematik II für Studierende der Produktionstechnik 3 SWS; Beginn: 12.04.94 Die. 09.00 - 11.00; GW 2, B 2880 Frei.10.00 - 11.00; GW 2, B 2880	Biesecker, B.(LB)
4-207/1-3	Ü	Übungen (3 Kleingruppen) zur Vorlesung VAK 4-207, 2 SWS; Beginn: 12.4.94, Die. 13.00-15.00, GW 1, B 2050, B 2130, B 2140	Biesecker, B.(LB) und stHK

Veranstaltungen für Studierende im vierten Semester (Grundstudium)

4-401	V	Mechanik IV (Techn.Strömungslehre) 2 SWS; Beginn: 12.04.94 Di. 8.15 - 10.00; GW 2, B 2900	Dreyer, M. (LB)
4-401/1-2	Ü	Übungen zur Vorlesung VAK 4-401 1 SWS; Beginn: 13.4.94 (2 Gruppen) Mi. 8.00-10.00, MZH 7210 u 7230	Dreyer, M. (LB)
4-402	V	Grundlagen der Thermodynamik II 2 SWS; Beginn: 14.04.94 Do. 8.30 - 10.00; GW 2, B 2880	Genthner, K.
4-402/1+2	Ü	Übungen zur Vorlesung VAK 4-402 2 SWS; Beginn: 18.4.94 (2 Gruppen) Mo. 11.30 - 13.00, MZH 6240 Mo. 13.00 - 14.30, MZH 1380	Genthner, K. Glade, H. wM. Kockmann, N. wM
4-403	V	Konstruktionslehre IV / Maschinenelemente, 2 SWS; Beginn: 15.04.94 Fr. 8.15 - 9.45; kleiner Hörsaal	Müller, D.H.

4-403/1-3	Ü	Übungen zur Vorlesung VAK 4-403 2 SWS; Beginn: 15.04.94 Fr. 10.00 - 12.00; (3 Gruppen) GW 1 B 1090, B 1120, B 1050	Müller, D.H. Franz, T. wM Böttcher, T. wM Oestermann, K.wM
4-404	V	Grundlagen d. Produktionstechnik IV 3 SWS; Beginn: 12.04.94 Di. 10.00 - 12.30; GW 2, B 2900	Özoguz,Y,(LB)
4-405	V	Grundlagen d. Arbeitswissenschaft II 2 SWS; Beginn: 14.04.94 Do. 13.00 - 15.00; BIBA 1240	Heeg, F.D.
4-406	K	Grundlagen der Elektrotechnik II 2 SWS; Beginn: 15.04.94 Fr. 13.00 - 15.00; NW 1, W 0020	Bislich, R. (LfbA)
4-406/1	L/Ü	Elektrotechnisches Grundlagen- labor zum Kurs 4-406, 2 SWS; Beginn: 1. Veranstaltungswoche; Ort und Zeit: nach Vereinbarung unbedingt vor dem 11.4.1994 Informationen einholen (schwarzes Brett, NW 1,S 1360)	Bislich, R. (LfbA)
4-407	K/Ü -	Einführung in die Programmiersprache Fortran 77; 3 SWS; Beginn: 13.04.94 bzw. 14.04.94 Kurs 1: Di 13 - 15.00, GW 1 C 0040 Kurs 2: Mi 13 - 15.00, GW 1 C 0040 Übungen: zu 1. Mi 15 - 16, MZH 4230 zu 2. Di 15 - 16, MZH 4230 (Schwill) Kurs 1 beginnt 13.4.94; Kurs 2 beginnt 14.04.94 Es ist eine vorherige Anmeldung im Zentrum für Netze, MZH 4220 erforderlich!	Schwill, W.D.(LB) Weibezahn, R.(LB) (Weibezahn) (Schwill) (Weibezahn)
4-407/1	K/Ü	Einführung in Turbo Pascal und Word Perfect, 1 SWS; Beginn: 13.4.94 Mi. 12.00-13.00, in IW 1 - Rechner- raum oder nach Vereinbarung	Biesecker.B.(LB)
4-408	V	Mathematik IV für Studierende der Produktionstechnik 2 SWS; Beginn: 14.04.94 Do. 10.00 - 12.00; GW 2, B 2880	Schäfer, R.
4-408/1-4	Ü	Übungen (4 Kleingruppen) zur Vor- lesung 4-408, 2 SWS; Beginn: 18.4.94 Mo. 8.00-10.00, MZH 7210, 7220, 7230, 7250	Schäfer, R. und stHK

Veranstaltungen für Studierende ab sechstem Semester (Hauptstudium)

Im Ablaufplan der Veranstaltungswochen gibt es folgende Besonderheiten: Der Dienstag ist grundsätzlich für den „Lerntag Verfahrenstechnik“ vorgesehen. Mittwochs finden die Laborübungen und Praktika des Hauptstudiums statt. Über die einzelnen Termine der Laborübungen und Praktika erfolgt ein besonderer Aushang im Gebäude FZB.

Pflichtfächer

4-601	V	Fertigungseinrichtungen II 2 SWS; Beginn: 11.04.94 Mo. 08.30 - 10.00; FZB, 0240	Visser, A.
4-602	V	Produktionssystematik II 2 SWS; Beginn: 11.04.94 Mo. 13.00 - 14.30; BIBA, 1240, OG	Hirsch, B.E.
4-603	V	Regelungstechnik II 2 SWS; Beginn: 14.04.94 Do. 13.15 - 14.45; FZB, 0240	Schöne, A.
4-603/1	Ü	Übung zur Vorlesung VAK 4-603 1 SWS; Beginn: 14.04.94 Do. 12.15 - 13.00; FZB, 0240	Schöne, A. Rehfeldt, K. wM
4-604	V	Arbeitswissenschaft I 2 SWS; Beginn: 14.04.94 Do. 10.00 - 11.30; BIBA 1240	Heeg, F.J.
4-605	V	Fertigungsverfahren I 2 SWS; Beginn: 11.04.94 Mo 16.30 - 18.00; FZB, 0240	Brinksmeier, E.

Wahlpflichtfächer (WPF)

Veranstaltungen im Rahmen des „Lerntages Verfahrenstechnik“ sind unter VAK 4-600/2 bis 4-600/3 aufgeführt. Der Lerntag ist dienstags, ganztägig von 8.15 - 16.30 Uhr. Ort nach Vereinbarung. Bekanntgabe am „Schwarzen Brett“ der Verfahrenstechnik im Forschungszentrum, Bürogebäude (FZB) gegenüber dem Raum 1420.

4-600/2	V	Mehrphasenströmungen (WPF-C 10) 4 SWS; Beginn: 12.04.94 (Teil II) Fortsetzung vom WS 93/94 mit integriertem Laboranteil dienstags ganztägig. FZB 1250	Bauckhage, K. Wriedt, T. (LB)
4-600/3	V	Prozeßtechnik/Anlagenplanung (WPF-A 4) 4 SWS; Beginn: 12.04.94 dienstags ganztägig, FZB 1250	Bauckhage, K. Ulrich, J.

4-610	V -	Handhabungstechnik II „Industrieroboter “ (WPF-A 3) 2 SWS; Beginn: 12.04.94 Di. 8.30 - 10.00; FZB, 0240	Visser, A.
4-611	V	Werkstofftechnik/Strukturmechanik I „Verbundwerkstoffe “ (WPF-C 13) 2 SWS; Beginn: 15.04.94 Fr. 12.30 -14.00; FZB, 0240	Harig, H.
4-613	V	Wärme- und Stoffübertragung II (WPF-C 12) 2 SWS; Beginn: 15.04.94 Fr. 10.00 - 12.00; FZB, 0240	Genthner, K.
4-614	V	Unternehmensorganisation I (WPF-E 21) 2 SWS; Beginn: 11.04.94 Mo. 10.00 - 11.30; BIBA, 1240, OG	Hirsch, B.E.
4-615	V	Qualitätswesen/Zuverlässigkeitstechnik „Einführung in die Bruchmechanik (WPF-A 5) Beginn: 11.04.94 Mo. 15.00 - 16.30 und Do. 15.00 - 15.45; FZB, 0240	Kienzler, R.
4-615/1	Ü	Übung zur “Einführung in die Bruchmechanik,,1 SWS; Beginn: 14.04.94 Di. 15.45 - 16.30; FZB, 0240	Kienzler, R. Krüger, H. wM
4-616	V	Oberflächentechnik:“Korrosion und Korrosionsschutz II,, (WPF-B 8) 2 SWS; Beginn: 15.04.94 Fr. 08.30 - 10.00; FZB, 0240	Harig, H.
4-617	V	Werkstofftechnik/Fertigung II “Wärmebehandlungstechnik,, (WPF-B 9) 2 SWS; Beginn: 11.04.94 Mo. 11.30 - 13.00; FZB, 0240	Mayr, P. Hoffmann,F. (LB)
4-618	V	Füge- u. Verbindungstechnik I (WPF-B 7) 2 SWS; Beginn: n.Vereinb. Fr. 13.00 - 14.30; BIAS, Bibliothek	Sepold, G.
4-619	V	Konstruktion v. Werkzeug und Vorrichtungen I (WPF-D 15) 2 SWS; Beginn: 13.4.94, Mi. 14.00-17.00; 14-tägig mit 2x2 SWS; BIBA 1240	Uhde, G. (LB)
4-620	V	Feinbearbeitungsverfahren I (WPF-B 6) 2 SWS; Beginn: 13.04.94 Mi. 08.30 - 10.00; FZB, 0240	Minke, E. (LB) Brinksmeier,E.

4-621	V	Automatisierungstechnik II (WPF-A 1) 2 SWS; Beginn: 12.04.94 Di. 13.30 - 15.00; BIBA, 1240, OG	Hirsch, B.E.
4-622	V/Ü	CAD, Einführung und wirtschaftlicher Einsatz (WPF-D 16) wird nur noch im Wintersemester angeboten	Müller, D.H. Hennigs, D. wM Tietjen, T. TM
4-623	V	Anlagenelemente/Apparatebau Stoffübertrager in der Umweltverfahrenstechnik" (WPF-D 14) 4 SWS; Beginn: 12.04.94, Di 9.00 - 12.30; FVG, M 2010	Räbiger, N.
4-624	V	Gestaltung von Arbeitsorganisation und Qualifikation in der Produktion I (WPF-E 20) 2 SWS, Beginn: 12.04.94, Di. 15.30-17.00, BIBA 1240	Kleine, G.(LB)

Labore und Praktika

4-6501	P -	Meßtechnische Praktika; alternativ Fertigungstechnik, Verfahrenstechnik oder Werkstofftechnik
4-6550	LÜ-	Maschinen- und verfahrenstechnische Laborübungen
4-6601	P -	Programmieren von Einrichtungen und Prozessen

Ort und Zeit werden noch bekanntgegeben (s Aushang FZB).

Veranstaltungen für Studierende ab 8. Semester

Pflichtfächer

vgl. Veranstaltungsangebot für Studierende ab 6.Semester

Wahlpflichtfächer (WPF)

4-810	V	Qualitätssicherung II (WPF-A 5) 2 SWS; Beginn: 14.04.94 Do. 8.30 - 10.00; FZB, 0240	Visser, A.
4-811	V	Fabrikplanung II (WPF-A 2) 2 SWS; Beginn: 11.04.94 Mo. 15.00 - 16.30 im BIBA, 1240, OG	Hirsch, B.E.
4-812	V	Werkstofftechnik/Konstruktion II (WPF-D 17) 2 SWS; Beginn: 13.04.94 Mi. 10.00 - 11.30; FZB, 0240	Hirsch, T. (LB)

4-813	V	Werkstofftechnik/Strukturmechanik II „Schwingfestigkeit metall. Werkstoffe“ (WPF-C 13) 2 SWS; Beginn: 15.04.94 Fr. 10.00 - 12.00; Raum siehe Aushang	Mayr, P.
4-814	V	Konstruktionssystematik II (WPF-D 16) „Grundlagen und Rechnerunterstützung“; 2 SWS; Beginn: 13.04.94 Mi. 14.30. - 16.30; FZB, 0240	KlöckerStelter(LB)
4-815	V	Oberflächentechnik „Grundlagen und Verfahren I“ (WPF-B 8) 2 SWS; Beginn: 11.04.94 Mo. 13.00 - 14.30; FZB, 0240	Stock,H.R.(LB)
4-816	V	Oberflächentechnik „Oberflächen- und Werkstoffanalytik II“ (WPF-B 8) 2 SWS; Beginn: 11.04.94 Mo. 10.00 - 11.30; FZB, 0240	Vetters, H.(LB)
4-817	V	Anlagenelemente und Apparatebau „Kalorische Apparate I“ (WPF-D 14) 2 SWS; Beginn: 14.04.94 Do. 10.30 - 12.00; FZB, 0240	Genthner, K.
4-819	V	Software - Ergonomie II, (WPF-F) 2 SWS; Beginn 15.04.94, Fr. 8.30-10.00, GW 1, B 1131	Schwieb, W. (LB)
4-820	V	Technikgestaltung II, (WPF - F) 2 SWS; Beginn: 12.04.94 Die. 13.30 - 15.00; FZB 0240	Wittkowsky, A.
4-821	V	Einführung in die Methoden und Grenzen der Bewertung technologischer Entwicklungen I, (WPF - F) 2 SWS; Beginn: 12.04.94, Die. 10.00-11.30; FZB 0240	Wittkowsky, A.
4-822	V	Werkstofftechnik/Fertigung „Fertigung und Werkstoffverhalten II“ (WPF-B 9),Beginn: 12.4.94; 2 SWS, Di. 10.00 - 11.30; FZB, 0480	Brinksmeier, E.
4-823	V	Arbeitsstrukturierung, Qualifikation Arbeitsmarkt- und Personalplanung „Planung und Bewertung von Personalkosten und Organisationsstrukturen“ (WPF-E 20) 2 SWS, Beginn: 14.4.94; Do. 15.30-17.00, BIBA, 1240	Heeg, F.J.
4-824	V/Ü	Methoden der Automatisierungstechnik II und Übung zu Methoden der Automatisierungstechnik II (WPF-A 1); 1SWS Vorlesung, 1 SWS Übung; Beginn: 12.4.94, Die. 11.30 - 13.30, FZB 0240	Schöne, A. Ciossek, A. wM.

Projektveranstaltungen

4-842	PP	Projekt „Meß- und Steuerungseinrichtungen an einer Fertigungsmaschine oder einem regenerativen Energiesystem“, 3 SWS; Ort und Zeit n.V.	Schöne, A. Müller, D.H. und wM.
4-843	PP	Projekt „Simulation von Produktionsanlagen“, Teil II, 2 SWS; Beginn: 01.04.93 Do. 13.00 - 15.00; BIBA 1240	Hirsch, B.E. Visser, A. Heeg, F.J. und wM
4-848	PP	„Meßmethoden zur Eigenspannungsanalyse am Beispiel kugelgestrahlter Proben“ Teil I mit 2 SWS im SS 1994 und Teil II mit 3 SWS im WS 94/95 Ort und Zeit nach Vereinbarung	Mayr, P. Harig, H. Hirsch, T.(LB)
4-850	PP	Projekt „Lasertiefbearbeitung mit Experimentalstudien“ 5 SWS Beginn: nach Vereinbarung. Ort: BIAS	Sepold, G. Jüptner, W.
4-851	PP	„Entwicklung von umwelttechnischen Verfahren zum produktionsintegrierten Einsatz“. Teil II, 2 SWS; Beginn und Ort: nach Vereinbarung.	Räbiger, N. Nehrkorn, A.
4-852	PP	Projekt „Oberflächenrauheitsmeßtechnik“ mit 5 SWS; Ort und Zeit nach Vereinbarung	Schöne, A: Brinkmeiser,E. und wM

Wahlfächer: für alle Studierende im Hauptstudium

4-631	V	Einführung in die Raumfahrttechnik 3 SWS; mittwochs, geeignet für Studierende ab 8. Semester; Ort und Termin nach Vereinbarung	Iglseder,H. (LB)
4-632	V	Lebensmittelverfahrenstechnik 3 SWS; geeignet für Studierende ab 6. Semester, Beginn: 12.4.94 Die. 15.00-18.00, GW 1, B 2050	Bottlinger, M.(LB) Müller, U. (LB)
4-633	V	Technologien und Verfahren zur industriellen Nutzung der Mikrogravitation . 3 SWS; Ort und Zeit nach Vereinbarung	Greger, G.
4-634	V	Umformtechnik (innovative Verfahren); 3 SWS; Ort und Zeit nach Vereinbarung	Mazilu, P. (LB)

4-635	V	Metallzerstäubung, Ultraschall-Zerstäubung 3 SWS; Beginn: 11.04.94 Mo. 9.00-12.00; Seminarraum der Verfahrenstechnik	Bauckhage, K. Uhlenwinkel, V. (LB)
4-636	V	Raumfahrttechnik, Projektmanagement und System Engineering 3 SWS; Beginn: 15.04.94 Fr. 14.30 - 17.00, FZB 0240	Hoffmann, H.E. (LB)
4-637	V	Analytische Lösungsverfahren der Wärmeleitungsgleichung 3 SWS; Ort und Zeit n.V.	Biesecker, B. (LB)
4-638	V/Ü	Strahlentechnik (Laser-, Elektronen-, Ionen- und Plasmastrahlen zur Materialbearbeitung. 3 SWS; Beginn: 13.04.94, Mi. 11.45-13.15; BIAS, Bibliothek	Sepold, G.
4-639	V	Lösungs- u. Schmelzkristallisation 3 SWS; Beginn: 14.04.94 Do. 9.00-12.00, FZB 1510	Ulrich, J.
4-640	V	„Technisches Englisch, Teil I“ 2 SWS; Beginn: 13.04.94 Mi. 11.30 - 13.00; FZB 0240	Heßlinger, D. (LB)
4-641	V	„Technisches Englisch, Teil II“ 2 SWS; Beginn: 13.04.94 Mi. 13.00 - 14.30; FZB 0240	Heßlinger, D. (LB)
4-642	V	Grundlagen der zerstörungsfreien Prüfung II, 2 SWS Vorlesung, 1 SWS Übung, Beginn: 15.4.94, Fr. 10.00-12.00; BIAS Bibliothek; alternativ Mi. 15.00-17.00	Jüptner, W.
4-643	V	Hydrodynamische Demonstrationsexperimente: Theorie, Konstruktion, Aufbau; 3 SWS; Ort und Zeit nach Vereinbarung	Kuhlmann, H.C. (LB) Dittus, H.J. (LB)
4-644	V	Fluidodynamische Aspekte der Materialforschung, 1 SWS, Dienstag oder Mittwoch Vormittag, Zeit und Ort nach Vereinbarung	Langbein, D.
4-646	V/Ü	Numerical Simulation of Dispersed Multiphase Flow (in Englisch) 2 SWS Vorlesung, 1 SWS Übung Beginn: 13.4.94, Mi. 8.00-11.00 GW 1, B 1131	Crowe, C.T. (LB) Fritsching, U. (LB)

Anleitung zu selbständigen wissenschaftlichen Arbeiten

4-006	S	Ausgewählte Aspekte der Schleif- technik; 1 SWS; nach Absprach in der ersten Veranstaltung, Raum IWT 0480	Brinksmeier, E.
4-011	S	Ausgewählte Aspekte aktueller Werk- stoffforschung, 1 SWS, Beginn: 11.4.94 Mo. 15.00 nach Vereinbarung	Mayr, P.
4-014	S	Umwelttechnische Reaktorentwicklung 1 SWS, Ort und Zeit nach Vereinbarung	Räbiger, N.
4-015	S	Strukturmechanisches Seminar: „Finite Elemente“, 1 SWS; Beginn: 14.4.94; Do. 16.30-18.00, FZB 0240	Kienzler, R.

Hinweis

1. Alle Studierende im Studiengang Produktionstechnik werden auf eine Vortragsreihe „Werkstoffkolloquium“ hingewiesen. Veranstalter sind die Herren Bauchhage, Harig und Mayr. Die Vorträge werden per Aushang im FZB angekündigt. Darüber hinaus führen einzelne Fachgebiete in regel-mäßigen Abständen Kolloquien durch. Zur Zeit sind das die Fachgebiete: Verfahrenstechnik, Technische Mechanik, Technische Thermodynamik und Meß- und Regelungstechnik. Die Ankündigungen erfolgen ebenfalls durch Aushang im FZB.
2. Raumänderungen und Änderungen der Zeitangaben werden von der Fachbereichsver-waltung durch Aushang (Schaukasten) im FZB, Badgasteiner-str.1, bekanntgegeben.

Herbert Alsheimer



WIRTSCHAFTSSTANDORT
FRANKFURT AM MAIN
Streiflichter aus der Geschichte

Context-Verlag

Herbert Alsheimer

WIRTSCHAFTS- STANDORT FRANKFURT AM MAIN

Streiflichter aus
der Geschichte

Der Autor des reich bebilderten Buches versucht die Gegenwart unserer Wirtschaft aus der Geschichte verständlich und begreifbar zu machen. Beispiele aus der Entwicklung des Wirtschaftsstandortes Frankfurt dienen als Anknüpfungspunkte:

Die wechselhafte neunhundertjährige Geschichte der Frankfurter Messen spiegelt auch das Schicksal Deutschlands wider. — Ein Revolutionär von 1848 wird Frankfurter Oberbürgermeister und preußischer Finanzminister:

Johannes von Miquel. — Der Zusammenbruch eines Frankfurter Versicherungsunternehmens und die Folgen für das Aktiengesetz. — 1948 fällt in Frankfurt die Entscheidung für unsere Wirtschaftsordnung: Ludwig Erhards Kampf um die Soziale Marktwirtschaft.

Das Ergebnis ist auch die Liebeserklärung eines Wirtschaftsprofessors an seine Vaterstadt — an die alte und dennoch zukunftsfrohe, lebendige Metropole am Main.

DM 19,80, 136 Seiten, 25 Abbildungen, kartoniert
ISBN 3-924072-10-8

Context-Verlag, 63167 Obertshausen

Fachbereich 5 - Geowissenschaften

Der Fachbereich 5 - Geowissenschaften betreut den Studiengang Geologie/Paläontologie. Ab Wintersemester 1991/92 ist der Studiengang Geophysik und ab Wintersemester 1993/94 der Studiengang Mineralogie neu eingerichtet worden.

Die Studienberatung wird von den Professoren der Studiengänge Geologie/Paläontologie, Geophysik und Mineralogie sowie von den jeweils gewählten Studienfachberatern wahrgenommen. Im Sommersemester 1994 ist Herr Dr. Uwe Schöttler, Direktor des Instituts für Wasserforschung in Schwerte der Stadtwerke Dortmund, als Lehrbeauftragter tätig.

Sprecher des Fachbereiches	Raum	Ruf
Prof. Dr. H. D. Schulz	GEO 2070	-3393
Beauftragter für die Lehre/Studienfachberater im Studiengang Geologie/Paläontologie		
Prof. Dr. Hans-Joachim Kuss Sprechzeiten: Di 15-17 Uhr	GEO 3340	-3942
Beauftragter für die Lehre/Studienfachberater im Studiengang Geophysik		
Prof. Dr. Ulrich Bleil	GEO 4070	-3366
Beauftragter für die Lehre/Studienfachberater im Studiengang Mineralogie		
N.N.		
Fachbereichssekretärin		
Renate Behrens	GEO 1180	-2826
Geschäftsstelle für den Fachbereichsrat		
Heike Griesche	GEO 1190	-3673
Geschäftsstelle für den Promotionsausschuß Geowissenschaften (Dr. rer. nat.)		
Heidi Trage	GEO 1200	-7194
Geschäftsstelle für den Diplomprüfungsausschuß Geologie/Paläontologie, Geophysik		
Heidi Trage	GEO 1200	-7194

Studiengang Geologie/Paläontologie

Anmerkung:

Die am Alfred-Wegener-Institut für Polar- und Meeresforschung, Bremerhaven, tätigen Professoren sind mit durchschnittlich 2 Semesterwochenstunden in der Lehre an der Universität Bremen beteiligt.

Professorinnen/Professoren/Gastprofessorinnen/Gastprofessoren/Privatdozentinnen/Privatdozenten/Honorarprofessoren/Hochschuldozenten

BERGER, Wolfgang, Ph. D., Professor;
Gastprofessor, Paläozooanographie;
Scripps Institution of Oceanography,
Geological Research Division
La Jolla, Ca. 92093, USA

- EHRMANN, Werner, Dr. rer.nat., Privatdozent,
Wülbernstr. 37, 27576 Bremerhaven,
- FLEMMING, Burghard, Dr. PH. D.,
Honorarprofessor für Sedimentologie
Brunsdamm 3, 26361 Varel, Telefon 04451-7911
- FÜTTERER, Dieter, Dr. rer. nat., Professor;
Allgemeine Geologie und Meeresgeologie;
Lotjeweg 34, 28570 Bremerhaven, Telefon (0471) 8 53 50
Alfred-Wegener-Institut für Polar- und Meeresforschung,
28578 Bremerhaven, Telefon (0471) 4 83 12 00
Sprechzeiten: nach Vereinbarung
- HEMPEL, Gotthilf, Dr. rer. nat. , Honorarprofessor,
Meereswissenschaften;
Institut für Marine Tropenökologie;
GEO 5340, Telefon -5150
- HENRICH, Rüdiger, Dr. rer.nat., Professor,
Geologie mit dem Schwerpunkt Paläozeographie/Sedimentologie
Ginsterweg 18, 27412 Wilstedt, GEO 2560, Telefon -7139
- HERTERICH, Klaus, Dr. rer. nat., Professor,
Paläozeanographische Modellierung;
Arnold-Böcklin-Str. 16, 28209 Bremen, Telefon 34 795 63,
GEO 5390, Telefon -4723
- HUBBERTEN, Hans-W., Dr. rer. nat., Privatdozent;
Alfred-Wegener-Institut für Polar- und Meeresforschung,
28570 Bremerhaven, Telefon (0471) 4 83 12 02
- KLEMD, Reiner, Ph.D.(RAU Johannesburg), Privatdozent,
Großenstr. 13, 28195 Bremen, Telefon 13920,
GEO 3560, Telefon -3941
- KUSS, Hans-Joachim, Dr. rer. nat., Professor;
Geologie mit dem Schwerpunkt Geochronologie;
Herderstr. 17 , 28203 Bremen,
GEO 3340, Telefon -3942
- OLESCH, Martin, Dr. rer. nat., Professor;
Geologie der Polargebiete;
Upper Borg 55c, 28357 Bremen, Telefon 27 36 30,
GEO 3580, Telefon -3940
- SCHULZ, Horst, Dr. rer. nat., Professor;
Geochemie und Hydrogeologie;
Beim Kleinen Tagwerk 12, 28355 Bremen, Telefon 25 32 84,
GEO 2070, Telefon -3393
- STEIN, Ruediger, Dr. rer. nat., Privatdozent;
Alfred-Wegener-Institut für Polar- und Meeresforschung,
28570 Bremerhaven, Telefon (0471) 4 83 10

- WEFER, Gerold, Dr. rer. nat., Professor;
Allgemeine Geologie mit dem Schwerpunkt Meeresgeologie;
Treseburger Straße 11, 28205 Bremen, Telefon 44 55 60
GEO 1090, Telefon -3389,
Sprechzeiten: nach Vereinbarung
- WILLEMS, Helmut, Dr. phil. nat., Professor;
Geologie mit dem Schwerpunkt Historische Geologie und Paläontologie;
Uppe Angst 11, 28355 Bremen, Telefon 25 43 29
GEO 2150, Telefon -2198

Wissenschaftliches Personal in der Lehre

- BAUMANN, Karl:Heinz, Dr. rer. nat. wiss. Mitarbeiter;
GEO2590, Telefon 7142
- BICKERT, Torsten, Dr. rer. nat., wiss. Mitarbeiter;
GEO 1100, Telefon -3585
- DONNER, Barbara, Dr. rer. nat., wiss. Mitarbeiterin;
GEO 1050, Telefon -3918
- FISCHER, Gerhard, Dr. rer. nat., wiss. Mitarbeiter;
GEO 1430, Telefon -3588
- FREIWALD, André, Dr. rer. nat., wiss. Mitarbeiter,
GEO 2600, Telefon -7143
- GRIEGER, Björn, Dr. rer. nat., wiss. Assistent;
GEO 5370, Telefon - 2835
- ISENBECK-SCHRÖTER, Margot, Dr. sc. agr., Hochschulassistentin;
GEO 3060, Telefon -3929
- KÖLLING, Martin, Dr. rer. nat., techn. wiss. Mitarbeiter,
GEO 3050, Telefon -3928
- LUGER, Peter, Dr. rer. nat., wiss. Assistent,
GEO 3320, Telefon -4506
- NOÉ, Sibylle, Dr. rer. nat., Hochschulassistentin;
GEO 2170, Telefon -3975
- PÄTZOLD, Jurgen, Dr. rer. nat., wiss. Mitarbeiter;
GEO 1120, Telefon -3135
- SCHNEIDER, Ralph, Dr. rer. nat., wiss. Mitarbeiter;
GEO 1130, Telefon -3579
- SCHÖTTLER, Uwe, Dr.
Direktor des Institut für Wasserforschung der Stadtwerke
Dortmund in Schwerte
- STAX, Rainer, Dr. rer. nat.,
Alfred-Wegener-Institut, Bremerhaven

Studiengang Geophysik

Anmerkung:

Die am Alfred-Wegener-Institut für Polar- und Meeresforschung, Bremerhaven, tätigen Professoren sind mit durchschnittlich 2 Semesterwochenstunden in der Lehre an der Universität Bremen beteiligt.

Professorinnen/Professoren/Gastprofessorinnen/Gastprofessoren/ Privatdozentinnen/Privatdozenten/Hochschuldozenten

- BLEIL, Ulrich, Dr. rer. nat., Professor;
Geophysik mit dem Schwerpunkt marine Geophysik;
Sonnenblick 56, 28865 Lilienthal, Telefon (04208) 21 81;
GEO 4070, Telefon -3366
Sprechzeiten: nach Vereinbarung
- MILLER, Heinrich, Dr. rer. nat., Professor;
Geophysik;
Schwachhauser Heerstraße 315, 28211 Bremen,
Alfred-Wegener-Institut für Polar- und Meeresforschung,
28570 Bremerhaven, Telefon (0471) 4 83 12 10
Sprechzeiten: nach Vereinbarung
- SPIEB, Volkhard, Dr. rer. nat., Hochschuldozent;
Marine Geophysik mit dem Schwerpunkt Stratigraphie
Geestemünder Str. 6, 28219 Bremen, Telefon 38 27 51
GEO 4090, Telefon -3387
- VILLINGER, Heinrich, Dr. rer. nat., Professor;
Meerestechnik mit dem Schwerpunkt Sensorik;
GEO 4340, Telefon -4509

Wissenschaftliches Personal in der Lehre

- DOBENECK, Tilo, von, Dr. rer. nat., wiss. Assistent;
GEO 4110, Telefon 3937
- ROSENBERGER, Andreas, Dr. rer. nat., wiss. Assistent;
GEO 4320, Telefon -4511

Studiengang Mineralogie

Professoren/Professorinnen/Gastdozenten/Gastdozentinnen/ Privatdozenten/Privatdozentinnen/Honorarprofessoren

- BROCKAMP, Olaf, Dr. rer. nat., Professor;
Mineralogie/Petrographie mit dem Schwerpunkt Lagerstättenkunde;
Emmastraße 23, 28213 Bremen,
GEO 3110, Telefon -3440

Wissenschaftliches Personal in der Lehre

- ZUTHER, Michael, Dr. rer. nat., wiss. Mitarbeiter;
GEO 3130, Telefon -3442

Studiengang Geologie-Paläontologie

Die Nummern 5-1**, 5-2**, 5-5** und 5-6** kennzeichnen Pflichtveranstaltungen für das Grundstudium bzw. Hauptstudium laut Studienordnung. Die Nummer 5-3** sind Veranstaltungen, die als zusätzliches Angebot zur Abrundung des Studiums dienen.

Grundstudium

5-100	V	Grundzüge der Geowissenschaften II 4 SWS, Mi 11-13, Fr 9-11 Raum: Hörsaal GEO R1550	J. Kuss H.D. Schulz G. Wefer H. Willems
5-106	S	Geologisches Seminar 2 SWS, Di 13-15, Raum: Hörsaal GEO R1550	O. Brockamp R. Henrich J. Kuss M. Olesch H.D. Schulz G. Wefer H. Willems
5-501	V	Allgemeine Geophysik II 2 SWS, Do 11-13 Raum: Hörsaal GEO R1550	H. Villinger
5-602	V	Spezielle Mineralogie 2 SWS, Mo 13-15, Raum: Hörsaal GEO R1550	O. Brockamp
5-603	Ü	Übungen zur speziellen Mineralogie (Mineral-Bestimmungskurs), 2 SWS, Raum: GEO 3020 Kurs A: Mo 15.00-16.30, Kurs B: Mo 16.45-18.15	M. Zuther (LB)
5-604	V	Petrographie I (Einführung in die Petrologie), 3 SWS, Di 9-11, Do 10-11, Raum: Hörsaal GEO R1550	O. Brockamp

Geländeübungen – empfohlen für Studentinnen/Studenten des Grundstudiums

5-110	GÜ	Kartierkurs I A: Trias von Eschwege 7 SWS, 14 Tage 14. - 27. 3. 1994	R. Stein R. Stax (LB)
5-111	GÜ	Kartierkurs I B: Trias und Kreide im Hildesheimer Wald 14 Tage 19.9.-2.10.1994 7 SWS Teilnehmerzahl: 16	D. Fütterer

5-112	GÜ	Geländeübungen Helgoland (Sedimentstrukturen und Tektonik) 2 SWS, 4 Tage, Mitte Juli, s. Aushang	R. Schneider (LB) T. Bickert (LB)
5-113	GÜ	Geländeübungen Norddeutschland 4 Einzeltage an Sonnabenden nach bes. Ankündigung 2 SWS	N.N. H.D. Schulz
5-114	GÜ	Geländeübungen im Nordsee-Watt (Sedimentation und Erosion) 4 Tage, 18.-21.7.1994 2 SWS	B. Flemming G. Wefel
5-115	GÜ	Geländeübung Nördliches Harzvorland 1.-4.6. 1994, 4 Tage, 2 SWS Teilnehmerzahl: 16	J. Pätzold G. Fischer, (LB)
5-610	GÜ	Geländeübung Harz und Hessische Senke 5 Tage, 18.-22.7.1994 2,5 SWS Teilnehmerzahl: 20	O. Brockamp

Physik (als Nebenfach)

5-121	V+P+Ü	Physik für Studierende der Chemie, Geologie und Mineralogie II 6 SWS V: Do 11.45-13.15 und 14-14.45, P: Do 15.00-18.00 Ü: Do 10.00-11.30 und 15.00-17.00 P und Ü beginnen in der zweiten Semesterwoche	W. Roether
-------	-------	--	------------

Biologie (als Nebenfach)

2-006	V	Allgemeine Botanik 2 SWS, Di 8-10 Hörsaalgebäude	W. Heyser
2-007	P	Struktur und Funktion der Pflanzen 5 SWS, Mi 8-13 oder Fr Raum: A4030, NW2	W. Heyser N.N.

Mathematik (als Nebenfach)

5-124	V+Ü	Mathematik zur Geologie und Mineralogie II 2 + 2 SWS, Mi 15-17, Übungen n. V. Raum:	M. Deutsch
-------	-----	---	------------

Chemie (als Nebenfach)

2-520	V	Anorganische Chemie I Übergangsmetalle AC, 2 SWS, Fr 10-12 Raum: A 0242, NW 2	G.-V. Röschenthaler
2-521	V	Anorganische Chemie I Quantitative Analytik (auch für Geowiss.) AC, 2 SWS, Mo 8-10, Raum: A 0242, NW 2	H. J. Breuning
2-522	Ü	Anorganische Chemie I AC, 1 SWS, Di 8-9, Raum: A 0242, NW 2	H. J. Breuning
2-723	P	Quantitatives Praktikum für Geologen und Mineralogen 3 SWS, Mi 9-17, Raum: A 2030, NW 2	W. Baizer K.-P. Wanczek mit N.N., N.N.

Hauptstudium

5-206	S	Diplomandenseminar 2 SWS, Mi 15-17 Raum: Hörsaal GEO R1550	R. Henrich
5-210	V+Ü	Datenverarbeitung in den Geowissenschaften II 4 SWS, Mi 11-13 (V), 15-17 (Ü) Raum: GEO R4440	B. Grieger
5-220	V+Ü	Ausgewählte Kapitel aus der historischen Geologie: Schelfbenthos, Algen, Ostrakoden in der Erdgeschichte 2 SWS, Di 9-11 Raum: GEO R1490	J. Kuss P. Luger
5-221	V	Ausgewählte Kapitel aus der regionalen Geologie (Geologie der Ostalpen) 2 SWS, Do 13-15 Raum: Hörsaal GEO R1550	R. Henrich J. Kuss
5-223	V	Sequenzstratigraphie und Beckenanalyse 2 SWS, Kompaktveranstaltung, Termin n. V. Raum: GEO 3020	S. Noé
5-225	Ü	Geologische Übungen III (Strukturgeologie) 2 SWS, Do 9-11 Raum: GEO R1490	R. Klemd
5-228	V	Sedimentologie II (Karbonatfazies) 2 SWS, Mi 13-15 Raum: Hörsaal GEO R1550	R. Henrich
5-240	V	Geochemie II 2 SWS, Di 14-16 Raum: GEO R1490	H.D. Schulz U. Schöttler (LB) N.N.

5-241	Ü	Übungen zur Geochemie II 2 SWS, Di 16-18 Raum: R1490	H.D. Schulz U. Schöttler (LB) N.N.
5-243	V+Ü	Biogeochemie 2 SWS, Mo 15-17 Raum: Hörsaal GEO R1550	B.B. Jørgensen und andere Mit- arbeiter des MPI
5-244	V+Ü	Marine Geochemie 2 SWS, 4 Tage Blockkurs mit Rechnern 12.4. - 15.4.1994 Raum: GEO 3020	H.D. Schulz N.N.
5-251	V	Hydrogeologie II 2 SWS, Fr 13-15 Raum: GEO 3020	M. Isenbeck- Schröter
5-252	Ü	Übungen zur Hydrogeologie II 2 SWS, Fr 15-18 Raum: GEO 3020	M. Isenbeck- Schröter
5-262	Ü	Mikropaläontologische Übungen 4 SWS, Mo 14-17 Raum: GEO R1490	G. Wefer B. Donner (LB)
5-263	S	Meeresgeologisches Seminar 2 SWS, Di 11-13 Raum: Hörsaal GEO R1550	G. Wefer T. Bickert (LB)
5-266	V+Ü	Modellierung in der Paläozoozoographie II 4 SWS, Do 10-12 (V), 15-17 (Ü), Raum: GEO R4440	K. Herterich
5-270	V	Paläontologie der Invertebraten II 2 SWS, Di 9-11 Raum: GEO R0430	H. Willems
5-271	Ü	Paläontologische Übungen II 2 SWS, Di 11-13 Raum: GEO R0430	H. Willems
5-282	Ü	Polarisationsoptik II (Petrographie, Gefügekunde), obligatorisch für Studierende mit dem Wahlpflichtfach Petrologie 3 SWS, Do 14-17 Raum: GEO 3020	M. Olesch
5-290	S	BGW-Seminar: Energie und Umwelt 2 SWS, Mo 12-14 Raum: GEO 3020	G. Wefer T. Bickert (LB)
5-291	Ü	Projektpraktikum zur Beckenanalyse, Sequenzstratigraphie 2 SWS, Blockveranstaltung, Z.n.V. Raum: GEO R0430	J. Kuss P. Luger F. Kulbrok

5-300	V	Evolution von Fluiden in Festgesteinen 1 SWS, Do 11-12 Raum: GEO R1490	R. Klemm
5-301	V+Ü	Mathematische und physikalische Grundlagen der Modellierung in der Paläozeanographie I 4 SWS, Di 10-12 (V), 15-17 (Ü) Raum: GEO R4440	K. Herterich
5-302	V	Geodynamik von Karbonatplattformen in der Erdgeschichte 2 SWS, Kompaktveranstaltung, Termin n.V. Raum : GEO R1490	S. Noé
5-503	V	Angewandte Geophysik und Umweltgeophysik II 2 SWS, Di 12-14 Raum: GEO 3020	U. Bleil
5-504	Ü	Übungen zur Angewandten Geophysik und Umweltgeophysik II 2 SWS, Di 14-16 Raum: GEO 3020	T. v. Dobeneck
5-610	Ü	Übungen zur quantitativen chemischen Gesteins- und Mineralanalyse, 7 Tage (Block 25. - 29.7.1994) 3,5 SWS, Teilnehmerzahl: max 6 Raum: GEO 3010	M. Zuther

Veranstaltungen im 2-Jahres-Zyklus:

5-202	V	Lagerstättenkunde I (Kohlenwasserstoffe) 2 SWS, Di 15-17 Raum: Hörsaal GEO R1550	J. Kuss
5-272	Ü+GÜ	Projektpraktikum: Palökologie-Übungen 2 SWS, einschl. 4 Tage GÜ Z.n.V.	H. Willems D. Janofske
5-273	V	Fazieskunde (speziell Biofazies) 2 SWS, Mo 10-12 Raum: Hörsaal GEO R1550	P. Luger
5-280	V	Petrogenese der Magmatite 1. Semesterhälfte (Fortsetzung von 5-221 aus dem WS 1993/94) 1 SWS, Mo 9-10, Di9-10 Raum: GEO 3020	M. Olesch
5-281	V	Petrogenese der Metamorphite 2 SWS, Fr 9-11 Raum: GEO 3020	M. Olesch
5-606	V	Mineralbestand mariner Sedimente 1 SWS, Fr 12-13 Raum: GEO 3020	O. Brockamp

Geländeübungen – empfohlen für Studentinnen/Studenten des Hauptstudiums

5-229	GÜ	Geländepraktikum zur Karbonatfazies im Harz und Harzvorland 4 Tage, 2 SWS, 7.-11.10.94 Maximal 16 Teilnehmer	R. Henrich S. Noé
5-230	GÜ	Kartierkurs II (A): Chiemgauer Alpen 8 SWS, 16 Tage, 14.-30.9.94 maximal 16 Teilnehmer	R. Henrich T. Wagner
5-231	GÜ	Kartierkurs II (B): Digne, gemeinsam mit Universität Würzburg, Termin wird von der Universität Würzburg festgelegt 18 Tage, 8 SWS Teilnehmerzahl aus Bremen: 7	W.U. Ehrmann (LB) H. Voßmerbäumer
5-232	GÜ	Große geologische Geländeübung: SW England und Wales 8 SWS, 16 Tage im August 1994, Termin Ende August, Anfang September 1994 Maximal 16 Teilnehmer	J. Kuss N.N.
5-233	GÜ	Geologie des Rheinischen Schiefergebirges 2 x 4 Tage, (Fr-Mo) 6.-9.5. und 13.-16.5.94 4 SWS, maximal 16 Teilnehmer	R. Henrich K.H. Baumann (LB) A. Freiwald (LB)
5-234	GÜ	Geologie und Paläontologie rund um das Nördlinger Ries 3 SWS, 7 Tage. Termin wird bekanntgegeben	W.U. Ehrmann (LB) A. Mackensen (LB)
5-253	GÜ	Hydrogeologische Geländeübungen 3 SWS, Mo 14-18	Isenbeck-Schröter M. Kölling (LB)
5-505	GÜ	Geländeübungen zur Angewandten Geophysik und Umweltgeophysik 2,5 SWS, 5 Tage, 3.-7.10.94	A. Rosenberger T. v. Dobeneck

Gemeinsame Veranstaltungen der Studiengänge des Fachbereichs Geowissenschaften

5-001	KO	Kolloquium 2 SWS, Do 17-19 Raum: Hörsaal GEO R1550	Alle Hochschul- lehrer des Fachbereichs Geowissenschaften
-------	----	--	--

Doktorandenstudium, Graduiertenkolleg

5-002	S	Seminar für Doktorandinnen/Doktoranden über aktuelle Forschungsarbeiten 2 SWS, Auf Vorbesprechung achten	Mitglieder des Graduiertenkollegs
5-003	V+Ü	Gesteinsnormen (Berechnung, Deutung, Anwendung) 2 SWS, Fr 11-13 Raum: GEO R1490 (auch für fortgeschrittene Studentinnen/Studenten und Diplomandinnen/Diplomanden)	M. Olesch
5-004	S	Seminar über aktuelle Forschungsarbeiten für Doktorandinnen/Doktoranden der Geochemie und Hydrogeologie 2 SWS, Di 9-11 Raum: GEO 3010	H.D. Schulz N.N. M. Kölling M. Isenbeck-Schröter
5-005	S	Seminar über aktuelle Forschungsarbeiten für Doktorandinnen/Doktoranden der Meeresgeologie 2 SWS, Z. n. V. Raum: GEO 3010	Mitarbeiter/innen der Arbeitsgruppe Meeresgeologie
5-006	S	Seminar über aktuelle Forschungsarbeiten für Doktorandinnen/Doktoranden der Historischen Geologie/Paläontologie 2 SWS, Z. n. V. Raum: GEO 3010	Mitarbeiter/innen der Arbeitsgruppe Historische Geologie/Paläontologie
5-007	S	Seminar über aktuelle Forschungsarbeiten für Doktorandinnen/Doktoranden der Geochronologie 2 SWS, Z.n.V.	Mitarbeiter/innen der Arbeitsgruppe Geochronologie
5-008	S	Seminar über aktuelle Forschungsarbeiten für Doktorandinnen/Doktoranden der Geologie der Polargebiete 1 SWS, Z.n.V.	M. Olesch
5-009	S	Seminar über aktuelle Forschungsarbeiten für Doktorandinnen/Doktoranden der Geologie der Mineralogie 1 SWS, Z.n.V.	O. Brockamp M. Zuther
5-010	S	Seminar über aktuelle Forschungsarbeiten für Doktorandinnen/Doktoranden der Geophysik 1 SWS, Z.n.V.	Mitarbeiter/innen der Geophysik
5-011	V+Ü	Advanced Course on Paleoceanography (EU-Kurs, MAST-Programm) 18.9.-1.10.1994 7 SWS	G. Wefer gemeinsam mit Dozenten aus Bremen/Bremerhaven und EU-Staaten

5-515 V+Ü Geophysik mariner Sedimente
Kompaktkurs,
3 SWS, nach bes. Ankündigung

V. Spieß
U. Bleil

Geophysik:

Die Nummern 5-1** und 5-5** kennzeichnen Pflichtveranstaltungen für das Grundstudium bzw. Hauptstudium laut Studienordnung.

Mineralogie:

Die Nummern 5-1**, 5-501 und 5-6** kennzeichnen Pflichtveranstaltungen für das Grundstudium bzw. Hauptstudium laut Studienordnung.

Während des Studiums besonders wichtig: Sichern Sie Ihr „Hab und Gut“.

Die Vereinte bietet Ihnen mit der Hausratversicherung finanzielle Sicherheit zu einem besonders günstigen Beitrag.

Denken Sie dabei an Ihren Hausrat, Bücher, Computer, Fahrrad, auch Überspannungs- und Nutzwärmeschäden, einschließlich Hotelkosten.

Informieren Sie sich am besten noch heute über diesen wichtigen und preiswerten Versicherungsschutz.

Rufen Sie einfach an.

Vereinte
Krankenversicherung AG
Bezirksdirektion Bremen
Faulenstraße 24-26
28195 Bremen

**Mit Sicherheit
gut beraten**



Vereinte
Versicherungen

Telefon 0421-3049-0

Studiengang Geophysik

Grundstudium

2. Semester

5-100	V	Grundzüge der Geowissenschaften II 4 SWS Mi 11-13, Fr 9-11 GEO 1550	J. Kuss H. D. Schulz G. Wefer H. Willems
1-501	V+Ü+P	Grundkurs Physik II Optik, Thermodynamik 4+2+3 SWS V: Mo, Do 8-10, W 0040/50 P: Di ganztägig, Fr 8-11 Ü: Di 11-13, N 1250 Di 8-10, N 2210 Di 11-13, N 2220	W. Dreybrodt mit: E. Rumpel J. Wohlgemuth E. Unger
1-560	S	Ergänzungen zum Grundkurs Physik II 2 SWS Mo 13-15, W 0040/50	W. Dreybrodt
1-502	V+Ü	Mathematik zur Physik und Geophysik II 4+2 SWS V: Mo, Do 10-12, W 0040/50 Ü: Mo 15-17, N 2220, N 1250 Di 8-10, 10-12, S 3180	H.D. Dombrowski

4. Semester

5-501	V+Ü	Allgemeine Geophysik II 2+1 SWS V: Do 11-13, GEO 1550 Ü: Do 14-15, GEO 1550	H. Villinger A. Rosenberger
1-511	V+Ü+P	Grundkurs Physik IV Quantenphysik 4+2+3 SWS V: Mi, Fr 8-10, W 0040/50 P: Di ganztägig Ü: Di 8-10, N 2220, 11-13, N 2420 Do 13-15, N 2220 Fr 13-15, N 2220	P. Ryder mit: R. Hory F. Kubacki B. Schimanski
1-513	V+Ü	Mathematik zur Physik und Geophysik IV 4+2 SWS V: Mo, Do 10-12, N 3130 Ü: Di 8-10, N 2260 Mi 15-17, N 2210, N 2220 Fr 10-12, N 2210	J. Gamst

1-520	V+Ü	Theoretische Physik II Elektrodynamik 4+2 SWS V: Mo, Do 8-10, N 3130 Ü: Mi 8-10, 10-12, N 2210, N 2220	C.C. Noack mit: T. Kurosu N.N.
-------	-----	--	---

Hauptstudium

5-510	V+Ü	Angewandte Geophysik III Methoden der Geoelektrik 2+2 SWS V: Di 10-12, GEO 3020 Ü: Z.n.V.	H. Viflinger
5-506	GÜ	Geländeübungen zur Angewandten Geophysik Seismik 4 Tage, nach besonderer Ankündigung	A. Rosenberger
5-511	V+Ü	Theoretische Geophysik II Potentialfelder 2+1 SWS V: Mo 13-15; GEO 0430 V: Mo 15-16; GEO 0430	U. Bleil
5-512	V	Physik der festen Erde Physikalische Glaziologie 2 SWS; Di 13-15, GEO 0430	H. Müller
5-513	V	Physik der festen Erde Ausgewählte Probleme der Gesteinsmagnetik 2 SWS; Fr 14-16; GEO 0430	U. Bleil T. v. Dobeneck
5-514	V	Marine Geophysik Sedimentakustik 2 SWS; Mi 13-15; GEO 3020	V. Spieß
5-515	V+Ü	Marine Geophysik Geophysik mariner Sedimente Kompaktkurs, 3 SWS, nach besonderer Ankündigung	V. Spieß U. Bleil
5-516	S	Seminar Geophysik 2 SWS Di 16-18, GEO 0430	V. Spieß T. v. Dobeneck A. Rosenberger

Geologie/Paläontologie und Mineralogie (als Nebenfächer)

siehe Lehrangebote in den Studiengängen
Geologie/Paläontologie und Mineralogie

Physik (als Nebenfach)

siehe Lehrangebote im Studiengang Physik

Gemeinsame Veranstaltungen der Studiengänge des Fachbereichs Geowissenschaften**Doktorandenstudium, Graduiertenkolleg**

5-010	S	Seminar über aktuelle Forschungsarbeiten für Doktorandinnen und Doktoranden der Geophysik 2 SWS, Z.n.V.	U. Bleil V. Spieß T. v. Dobeneck gemeinsam mit den Hochschullehrern des Studiengangs Geophysik
5-515	V+Ü	Marine Geophysik Geophysik mariner Sedimente Kompaktkurs, 3 SWS, nach besonderer Ankündigung	V. Spieß U. Bleil
5-001	KO	Geowissenschaftliches Kolloquium 2 SWS Do 17-19, GEO 1550	Hochschullehrer des Fachbereichs Geowissenschaften

Studiengang Mineralogie (im Aufbau)

Grundstudium (2. Semester)

5-100	V	Grundzüge der Geowissenschaften II 4 SWS, Mi 11-13, Fr 9-11 Raum: Hörsaal GEO R. 1550	H.D. Schulz J. Kuss H. Willems G. Wefer
5-602	V	Spezielle Mineralogie 2 SWS, Mo 13-15, Raum: Hörsaal GEO R. 1550	O. Brockamp
5-603	Ü	Übungen zur speziellen Mineralogie (Mineralbestimmungskurs), 2 SWS, Raum: GEO 3020 Kurs A: Mo 15.00-16.30 Kurs B: Mo 16.45-18.15	M. Zuther

Geländeübungen

5-112	GÜ	Geländeübungen Helgoland (Sedimentstrukturen und Tektonik) 2 SWS, 4 Tage, Mitte Juli, s. Aushang	R. Schneider (LB) T. Bickert (LB)
5-113	GÜ	Geländeübungen Norddeutschland 4 Einzeltage nach bes. Ankündigung 2 SWS	H.D. Schulz N.N.
5-110	GÜ	Kartierkurs I A (Trias Raum Eschwege) 14 Tage, 14.-27.3.94 Teilnehmerzahl: 16	R. Stein Stax (LB)
5-111	GÜ	Kartierkurs I B (Trias und Kreide im Hildesheimer Wald) 14 Tage, 19.9.-2.10.94 Teilnehmerzahl: 16	D. Fütterer

Physik (als Nebenfach)

5-121	V+P+Ü	Physik für Studierende der Chemie, Geologie und Mineralogie II V+P+Ü, 6 SWS V: Do 11.45-13.15 u. 14.00-14.45 P: 15-18 Ü: Do 10.00-11.30 u. 15-17	W. Roether
-------	-------	---	------------

Mathematik (als Nebenfach)

5-124	V+Ü	Mathematik zur Geologie u. Mineralogie II 2 + 2 SWS, Mi 15-17 Übungen n.V.	M. Deutsch
-------	-----	--	------------

Chemie (als Nebenfach)

2-520	V	Anorganische Chemie I Übergangsmetalle AC, 2 SWS, Fr. 10-12 Raum: A 0242, NW 2	G.-V. Rösenthaler
2-521	V	Anorganische Chemie I Quantitative Analytik (auch f. Geowiss.) AC, 2 SWS, Mo 8-10, Raum: A 0242, NW 2	H.J. Breunig
2-522	Ü	Anorganische Chemie I AC, 1 SWS, Di 8-8, Raum: A 0242, NW 2	H.J. Breunig
2-723	P	Quantitatives Praktikum für Geologen und Mineralogen 3 SWS, Mi 9-17 Raum: A 2030, NW 2	W. Balzer K.-P. Wanczek mit N.N., N.N.

Lehrveranstaltungen mit meeresbezogenem Inhalt

In der nachfolgenden Übersicht sind alle Lehrveranstaltungen mit meeresbezogenem Inhalt, die sich für höhere Fachsemester, Diplomanden und Doktoranden eignen, zusammengefaßt dargestellt. Sie sind Bestandteil des Lehrangebots der Studiengänge Physik (Fachbereich 1), Biologie und Chemie (Fachbereich 2) sowie Geologie/Paläontologie (Fachbereich 5) bzw. des Doktorandenstudiums in den jeweiligen Fachbereichen.

Die Teilnahme an meeresbezogenen Lehrveranstaltungen schließt nicht automatisch die prüfungsrelevante Anerkennung für den jeweils besuchten Studiengang ein.

Studiengang Physik (Fachbereich 1)

1-806	P	Hauptpraktikum Physik des Ozeans der Atmosphäre SWS 3 nach Vereinbarung	E. Augstein J. Burrows C. Kottmeier G. Krause K. Künzi P. Lemke D. Olbers W. Roether
1-1814	S	Hauptseminar für Diplomanden der Physik des Ozeans und der Atmosphäre SWS 2, Do. 15-17, N 3310	E. Augstein J. Burrows C. Kottmeier G. Krause K. Künzi P. Lemke D. Olbers W. Roether

Physik des Ozeans und der Atmosphäre

– Berater: W. Roether –

1-661	V	Dynamik des Ozeans und der Atmosphäre I SWS 2, Fr. 13-15, W 0040/50	P. Lemke
1-662	V	Mathematische Methoden für Physiker und Geophysiker SWS 2, Mo. 10-12, N 2420	R. Schlitzer
1-663	V	Physik des Klimasystems SWS 2, Di. 13-15, N 3380	D. Olbers
1-664	V	Konvektion in Ozean und Atmosphäre SWS 2, Mo. 15-17, N 2420	E. Augstein
1-665	V	Die Analyse und Vorhersage des Wetters SWS 2, Do. 13-15, N 2210	C. Kottmeier
1-666	V	Einführung in die Fernerkundung SWS 2, Di. 13-15, N 3130	K. Künzi

1-667	V	Thermohaline Zirkulation des Ozeans SWS 2, Di. 15-17, N 3130	W. Roether
1-668	V	Einführung in die digitale Bildverarbeitung SWS 2, Mo. 10-12, S 3121	G. Heygster (LB)
1-669	P	Blockpraktikum zur Bildverarbeitung SWS 2, 18.-22. 7. 94 ganztägig 9-12 u. 13-15, N 3310, N 3280	K. Künzi G. Heygster (LB)
1-670	V+Ü	Atmosphärenchemie I SWS 2+1 V: Do. 8-10, N 3310 Ü: Do. 12-13, N 3310	J. Burrows
1-671	S	Forschungsseminar Umweltphysik SWS 2, Di. 10-12, N 3310	E. Augstein J. Burrows C. Kottmeier G. Krause K. Künzi P. Lemke D. Olbers W. Roether
1-672	S	Seminar über Atmosphärenphysik und Fernerkundung SWS 1, Mo. 13-15, (14-tägig abwechselnd mit 1-673), N 2420	J. Burrows K. Künzi
1-673	S	Seminar Ozean und Eis SWS 1, Mo. 13-15, (14-tägig abwechselnd mit 1-672), N 2420	K. Künzi W. Roether
1-674	V	Gittergasse und Gitter-Boltzmann-Gleichungen SWS 2, Di. 15-17, N 2260	D. Wolf- Gladrow (LB)
1-675	V	Einführung in die experimentelle Meeresphysik SWS 2, Do. 14-16, N 3130	G. Krause
5-113	V+Ü+P	Physik für Studierende der Chemie und der Geowissenschaften II SWS 3+1+2 V: Do. 11.45-13.15, 14-14.45, W 0020 Ü: 14-tägig Do. 15-17, N 2260, N 2210 P: 14-tägig, abwechselnd mit Übung	W. Roether mit: A. Putzka H. Landmesser

Studiengang Biologie (Fachbereich 2)

2-128	S	Seminar über aktuelle Themen zur marinen Mikrobiologie 2 SWS, L/D S1/S2, Di. 16-18, Haferwende 12	Fischer, U. mit: Meyer, A. Rethmeier, J. Rabenstein, A.
-------	---	--	--

2-129	P	Fortgeschrittenen-Praktikum „Mikrobiologie mit marinen Aspekten“ (Voraussetzungen: Anfängerpraktikum und Hauptvorlesung Mikrobiologie) 4 Wochen ganztägig, L/D S2 Mo.-Fr. 9-18, Haferwende 12	Fischer, U. mit: Meyer, A. Rethmeier, J.
2-130	S	Seminar zum Fortgeschrittenen-Praktikum „Mikrobiologie mit marinen Aspekten“ 1 SWS, L/D S2, n. V., Haferwende 12	Fischer, U. mit: Meyer, A. Rethmeier, J.
2-131	V	Phototrophe Bakterien 1 SWS, L/D S1/S2, Do. 11-12	Fischer, U.
2-151	V+K	Einführung in die Biologie der Algen 2 + 4 SWS, Blockveranstaltung (12 Tage) n. V.	Kirst, G.O. mit: Winter, U. Wanzek, M. Meyerdierks, D.
2-209	V	Ökosystem Mangrovenwald 1 SWS, n. V.	Karsten, U. (LB)
2-210	V	Welfischerei aus biologischer Sicht 2 SWS, Mi. 14-15.30, ZB Raum C 1010	Saint-Paul, U. mit: Ekau, W. Wolff, M.
2-211	V+Ü	Marine Populationsökologie 4 SWS, Mi. 9-12, ZB Raum C 1010	Ekau, W. (LB) Wolff, M. (LB)
2-212	KO	Kolloquium zur marinen Tropenökologie 2 SWS, Mi 16-17.30, ZB Raum C 1010	Saint-Paul, U.
2-220	K	Systematik und Ökologie mariner Organismen Teil Benthos und Fisch 3 SWS, 14. 03. – 25. 03. 94	Arntz, W. Günther, C.-P. (LB) Knust, R. (LB)
2-303	S	Mikrobiologisches Seminar für Diplomanden/innen und Doktoranden/innen 2 SWS, Fr. 10-12, Haferwende 12	Fischer, U.
2-321	S	Mitarbeiterseminar: Ökophysiologie mariner Algen 2 SWS, Mo. 9-11, ZB (Meeresbotanik)	Kirst, G. O.
2-370	PP	Biologische Meereskunde: Projektplenum 2 SWS, n. V., AWI	Smetacek, V. Arntz, W. Kirst, G.-O. Schulz-Baldes, M. Wiencke, Chr. Bathmann, U. mit: Wiss. Mitarbeitern des AWI
2-370a	P	Benthosökologie und Fischereibiologie (als Teil des PP Biol. Meereskunde) 8 SWS, n. V., AWI	Arntz, W. Knust, W. (LB) Brey, T. (LB)

2-370b	P	Ökophysiologische Untersuchungen im Rahmen des Biologisch-Meereskundlichen Projektes 4 SWS, voraussichtlich 20.-30. Juni ganztägig, Bürgermeister-Smidt-Straße 20, Bremerhaven	Abele- Oeschger, D. (LB)
2-370c	K	Biologische Meereskunde: Taxonomie und Morphologie mariner Organismen 8 SWS, Mo. 14. 03. – Fr. 25. 03. 94, 9-17 Uhr	Smetacek, V. Bathmann, U. mit: Wiss. Mitarbeitern des AWI
2-370d	K+AV	Biologische Meereskunde: Stoffumsätze im Pelagial 8 SWS, Mo. 18. 04. – Di. 03. 05. 94, 9-17 Uhr, AWI	Smetacek, V. Bathmann, U. Lochte, K. (LB) Baumann (LB) Dieckmann (LB)
2-370e	K	Biologische Meereskunde: Planktische Besiedlung des Weserästuars 2 SWS, 12. 04. und 18. 04. 94, ganztägig, auf See	Smetacek, V. Bathmann, U. Kattner, G.
2-370f	AV	Geländepraktikum Helgoland: Ökophysiologie mariner Algen (im Projekt „Biol. Meereskunde“) 2+6 SWS, 9. 05. – 19. 05. 94, Biol. Anstalt Helgoland	Kirst, G.-O. mit: Winter, U. NN
2-370g	K+AV	Akkumulation und Wirkungen von Schwermetallen bei Makroalgen 6 SWS, n. V.	Schulz-Baldes, M. Wiencke, Chr.

Studiengang Chemie (Fachbereich 2)

s. Veranstaltung 2-401

2-612	P	Meereschemisches Praktikum MeC, 6 SWS, AWI – Bremerhaven (2 Wochen ganztägig, 29. 08. – 9. 09. 94)	Schrems, O. Schulz-Baldes, M. Kattner, G. Lara, R. (LB)
2-613	S	Atmosphärische und marine Spurenstoffe 1 SWS, 2-stündig, 14-tägig, n. V.	Schrems, O.
2-614	V	Chemie der Atmosphäre II MeC, 2 SWS, Do. 11-13	Schrems, O. mit: Weller, R. (LB)
2-615	V+S	Meereschemie II – Meeresverschmutzung MeC, 3 SWS, Di. 10-13	Balzer, W.

Studiengang Geologie-Paläontologie (Fachbereich 5)

Siehe VAK Nr. 5-243, 5-244, 5-263, 5-266, 5-010, 5-515

Studiengang Geophysik (Fachbereich 5)

siehe VAK Nr. 5-514

elsa



The European Law Students' Association

Fachbereichsgruppe Bremen

Maastrichtmüdigkeit oder Europaeuphorie???

Für ELSA keine Frage!!!

Soweit so schön, aber wer oder was ist ELSA???
Die Schwester von Claudia Schiffer???
Das Pseudonym von Richard Gere???

Nein, viel besser!!!
**ELSA ist eine Vereinigung von Jurastudierenden, die
gemeinsam in Europa für Europa sind.**

Die Fachbereichsgruppe Bremen der Europäischen Jurastudentenvereinigung e.V. (ELSA-Bremen e.V.) wurde im Oktober 1993 als unabhängige und politisch neutrale Vereinigung gegründet. Sie hat das Ziel den nationalen und internationalen Kontakt von Jurastudierenden in Europa zu fördern. Hierzu bieten wir einen PraktikantInnenaustausch auf europäischer Ebene, Vorträge, Seminare und Konferenzen im europäischen In- und Ausland, sowie Studienfahrten zu anderen Fakultätsgruppen an.

Interesse?

**Wir treffen uns an jedem ersten Mittwoch im Monat um 20.00 Uhr im
Kalro (Walle, Reuterstr. 9-17) zum semesterübergreifenden Klönen.**

Weitere Informationen: Tassilo Lauterberg 0421/5979894
Birthe Heins 04242/80282

Fachbereich 6 - Rechtswissenschaft

Der Fachbereich Rechtswissenschaft bildet Juristen aus. Der dazu erforderliche Studiengang ist weitgehend durch die Anforderungen des Deutschen Richtergesetzes bestimmt; der Jurist muß die Befähigung zum Richteramt erwerben; sie eröffnet auch den Zugang zu anderen juristischen Berufen, in der Verwaltung, der Rechtsanwaltschaft, der Wirtschaft usw.

In Bremen ist aufgrund einer Experimentierklausel des Deutschen Richtergesetzes seit 1971 eine **einstufige Juristenausbildung** durchgeführt worden, die aufgrund des Bremischen Juristenausbildungsgesetzes (BremJAG) in der Fassung vom 29. Juli 1976 (BremGBI.S.181 mit Änderungen) universitäre und praktische Ausbildung verbindet und nach ausbildungsbegleitenden Leistungskontrollen sowie abgeschichteten Prüfungen die Befähigung zum Richteramt in einer Abschlußprüfung zu erwerben ermöglicht. Diese Ausbildung lief im Herbst 1991 aus.

Durch das 3. Gesetz zur Änderung des Deutschen Richtergesetzes vom 25. Juli 1984 (BGBl.S.995) ist die Juristenausbildung in dem Sinn bundesweit vereinheitlicht worden, daß auch in Bremen eine **zweistufige Juristenausbildung** durchzuführen ist. Das dafür maßgebliche Gesetz über die erste juristische Staatsprüfung und den juristischen Vorbereitungsdienst (JAPG) vom 24. September 1985 (BremGBI.S.161) hat bewirkt, daß für den Jahrgang 1985/86 und die folgenden Jahrgänge nur noch eine Aufnahme in die zweistufige Juristenausbildung möglich ist. Diese sieht ein in der Regel 9 Semester dauerndes Studium der Rechtswissenschaft mit abschließender erster juristischer Staatsprüfung vor und danach einen zweijährigen Vorbereitungsdienst, der mit einer zweiten juristischen Staatsprüfung abschließen soll. Die zur Durchführung erforderlichen Bestimmungen sind inzwischen in Kraft gesetzt. Nach einem Einführungssemester findet das Studium in den in § 13 II und III JAPG aufgezählten Kern und Pflichtfächern statt. Empfohlen wird, an den entsprechenden Übungen für Kriminalwissenschaften/Strafrecht im 2. Semester, für Bürgerliches Recht im 3. Semester und für Öffentliches Recht im 4. Semester teilzunehmen. Im Anschluß daran finden die Übungen für Fortgeschrittene in den Kriminalwissenschaften/Strafrecht, im Öffentlichen Recht und im Bürgerlichen Recht statt. Ferner sind insgesamt drei Monate praktische Studienzeiten in der veranstaltungsfreien Zeit bei Rechtsanwälten, Gerichten und/oder Verwaltungsbehörden abzuleisten. Zu einem frei zu wählenden Zeitpunkt ist ferner eine Lehrveranstaltung mit schriftlichen Arbeiten in einem Grundlagenfach zu besuchen. Das letzte Studienjahr vor der ersten Staatsprüfung dient einerseits der Ausbildung in einem der Schwerpunkte Wirtschaftsrecht/Bürgerliches Recht, Kriminalwissenschaften/Strafrecht, Öffentliches Recht, Arbeitsrecht/Sozialrecht mit Anfertigung einer schriftlichen Arbeit, andererseits der Examensvorbereitung. Die erste juristische Staatsprüfung besteht aus einer Hausarbeit, drei Klausuren und einer mündlichen Prüfung in den Pflichtfächern und in einem Schwerpunktgebiet.

Seit 1991 bietet der Fachbereich Rechtswissenschaft das **Aufbaustudium Europäisches und Internationales Recht** für Juristinnen und Juristen an. Das Studium dauert ein Jahr (Vollzeitstudium) bzw. zwei Jahre (auf Teilzeitbasis) einschließlich eines 3monatigen Auslandsstudiums oder Auslandspraktikums. Das Studienangebot umfaßt Kurse und Seminare in deutscher und englischer Sprache. Es wird ausschließlich in kleinen Gruppen gearbeitet, wobei intensive Mitarbeit der Studierenden vorausgesetzt wird. Jährlich werden bis zu 30 Studierende zugelassen. Voraussetzungen für die Zulassung zum Aufbaustudium sind:

1. Staatsexamen mit überdurchschnittlichem Erfolg
2. gute Englischkenntnisse, die durch einen TOEFL oder ein vergleichbares Zertifikat nachgewiesen werden müssen.

Die im Rahmen des Aufbaustudiums angebotenen Seminare stehen auch Studierenden des Fachbereichs Rechtswissenschaft offen. Sie eignen sich in der Regel nur für Studierende der Höheren Semester.

Die **Forschung** des Fachbereichs Rechtswissenschaft erstreckt sich auf zahlreiche Rechtsgebiete. Durch die Schwerpunktausbildung sowie durch die Möglichkeit der Promotion zum Dr. jur. ist sie mit der Lehre verbunden. Durch Zusammenarbeit des Fachbereichs mit dem Zentrum für Europäische Rechtspolitik (ZERP) an der Universität Bremen existiert ein Forschungsverbund, der die Durchführung längerfristiger, größerer Forschungsvorhaben ermöglicht. Innerhalb des Fachbereichs bestehen fünf wissenschaftliche Einheiten, in denen die Forschung im Fachbereich auf verschiedene Themenbereiche konzentriert ist; es sind die Wissenschaftlichen Einheiten „Praktische Implementationsbedingungen zivilrechtlicher Konfliktbearbeitung“, „Sozialfunktionen des Wirtschafts- und Privatrechts“, „Kriminalpolitikforschung“, „Technik - Umwelt - Energie - Recht“ sowie „Internationale Beziehungen und Völkerrecht, Rechtsvergleichung, politische Anthropologie“.

	Raum	Ruf
Sprecher des Fachbereiches Prof. Dr. R. Knieper	GW 2, A 3400	-3062
Fachbereichssekretär Hans-Jürgen Koch	GW 2, B 3910	-2233 Telefax -3494
Geschäftsstelle für den Fachbereichsrat Ulrike Karsten	GW 2, B 3910	-2179
Geschäftsstelle für Studienbescheinigungen Sybille Hacke	GW 2, B 3970	-2180
Geschäftsstelle für Promotionsausschuß Dr. jur. Inge Frank	GW 2, B 3040	-2185
Justizprüfungsamt (verantwortlich für das Verfahren zur Ablegung der 1. juristischen Staatsprüfung und der praktischen Studienzeiten) Sögestraße 62 - 64, 28195 Bremen, Geschäftsstelle Telefon 361-4536 Mo - Do 9 - 15.00 Uhr, Fr. 9 - 13.00 Uhr, Zi.-Nr. 307		

Professorinnen/Professoren/Honorarprofessoren

- BÖLLINGER**, Lorenz, Dr. jur., Professor;
Kriminalwissenschaften;
Donandtstraße 80, 28209 Bremen, Telefon 34 33 60
GW 2, A 3500, Telefon -3068
- BRÜGGEMEIER**, Gert, Dr. jur., Professor;
Zivilrecht, Europäisches Wirtschaftsrecht und Rechtsvergleichung;
Horner Heerstraße 16, 28359 Bremen
GW 1, C 2170, Telefon -3214
- DÄUBLER**, Wolfgang, Dr. jur., Professor;
Arbeits-, Handels- und Wirtschaftsrecht;
Geierweg 20, 72144 Dusslingen, Telefon (0 70 72) 77 70
GW 2, A 3530, Telefon -2132
- DAMM**, Reinhard, Dr. jur., Professor;
Zivil- und Verfahrensrecht sowie Wirtschaftsrecht;
Dahlienweg 7, 28832 Achim-Baden, Telefon (0 42 02) 7 09 22
GW 2, B 3640, Telefon -3596 - Forschungssemester -
- DERLEDER**, Peter, Dr. jur., Professor;
Bürgerliches Recht;
Orleansstraße 74b, 28211 Bremen, Telefon 44 30 38
GW 2, A 3350, Telefon -2140
- DUBISCHAR**, Roland, Dr. jur., Professor;
Privatrecht, Rechtstheorie und neuere Privatrechtsgeschichte;
GW 2, B 3710, Telefon -2049
- FEEST**, Johannes, Dr. Soz.-Wiss., Professor;
Strafverfolgung, Strafvollzug, Strafrecht;
Wernigeroder Straße 20, 28205 Bremen, Telefon 49 47 23
GW 1, A 0097, Telefon -2383
- FRANCKE**, Robert, Dr. jur., Professor;
Didaktik der Juristenausbildung und Öffentliches Recht;
28213 Bremen, Telefon 21 25 04;
GW 2, A 3620, Telefon -3061/-2139
- GESSNER**, Volkmar, Dr. jur., Professor;
Rechtssoziologie, Rechtsvergleichung, Europäische Rechtspolitik;
Kohlhökerstraße 6, 28203 Bremen, Telefon 7 29 22
GW 2, A 3450, Telefon -2127
- GOTTHOLD**, Jürgen, Dr. jur., Dipl.-Volkswirt, Professor;
Ökonomische Analysen von Rechtsproblemen, insbesondere in den
Gebieten des Zivil-, Arbeits- und Wirtschaftsrechts;
Bismarckstraße 12, 35037 Marburg (z.Z. beurlaubt)
- HART**, Dieter, Dr. jur. Professor;
Zivilrecht, Handels- und Gesellschaftsrecht, Wirtschaftsrecht
Alten Eichen 38, 28359 Bremen, Telefon 23 64 03
GW 2, A 3580, Telefon -2059/-3169

- HEINRICH, Helmut, Dr.h.c., Honorarprofessor;
Bürgerliches Recht und Wirtschaftsrecht;
Peter-Henlein-Straße 110, 28357 Bremen, Telefon 27 13 87
- HINZ, Manfred, Dr. jur., Professor;
Öffentliches Recht, Politische Soziologie und Rechtssoziologie;
Privattelefon (0 42 45) 7 86
GW 2, A 3400, Telefon -3063/-2387 (z.Z. beurlaubt)
- HOFFMANN, Reinhard, Dr. jur., Professor;
Öffentliches Recht, kollektives Arbeitsrecht,
Politische Wissenschaften;
Bleicherstraße 11, 28203 Bremen, Telefon 32 42 60
(z.Z. beurlaubt)
- JOERGES, Christian, Dr. jur., Professor;
Deutsches und Europäisches Privat- und Wirtschaftsrecht,
Internationales Privatrecht;
Bulthauptstraße 34, 28209 Bremen, Telefon 3 46 97 23
GW 2, A 3610, Telefon -2145
- KNIEPER, Rolf, Dr. jur., Professor;
Bürgerliches- und Wirtschaftsrecht;
Sievogtstraße 17, 28209 Bremen, Telefon 3 49 12 25
GW 2, B 3400, Telefon -3062
- LADEUR, Karl-Heinz, Dr. jur., Professor;
Öffentliches Recht und Verwaltungswissenschaft;
Deliusweg 21, 28359 Bremen, Telefon 23 95 57
GW 2, B 3681, Telefon -2257
- LICHTENBERG, Hagen, Dr. jur., Professor;
Europarecht und Arbeitsrecht;
Bergiusstraße 11, 28357 Bremen, Telefon 27 37 77
GW 1, B 1070, Telefon -2235
- PREUSS, Ulrich-K., Dr. jur., Professor;
Öffentliches Recht und Verwaltungswissenschaften;
Eichendorffstraße 15, 28211 Bremen, Telefon 23 98 86
GW 1, C 2145, Telefon -3213
- REICH, Norbert, Dr. jur., Professor;
Zivilrecht, Wirtschaftsrecht und Europäische Rechtspolitik;
Andreasstraße 29, 22301 Hamburg 60, Telefon (040) 2 70 57 58
GW 2, A 3500, Telefon - 2597
- RINKEN, Alfred, Dr. jur., Professor;
Öffentliches Recht, Staats- und Verfassungstheorie und Rechtsphilosophie;
Treseburger Straße 37, 28205 Bremen, Telefon 44 07 62
GW 2, A 3590, Telefon -2136
- RUST, Ursula, Dr. jur., Professorin;
Recht der Geschlechterbeziehungen;
Buschkamp 6, 22339 Hamburg, Telefon (040) 50 29 85
GW 2, A 3370, Telefon -3547

- SCHEFOLD, Dian, Dr. jur., Professor;
Öffentliches Recht, einschl. allgemeine Staatslehre und neuere
Verfassungsgeschichte, mit dem Schwerpunkt Verwaltungsrecht;
Mathildenstraße 93, 28203 Bremen, Telefon 7 25 76
GW 2, B 3630, Telefon -2166
Sprechstunde auch in Prüfungsangelegenheiten: Di 12.00 - 13.00 Uhr
- SCHMIDT, Eike, Dr. jur., Professor;
Rechtstheorie, Bürgerliches Recht und Verfahrensrecht;
Schwachhauser Ring 54, 28213 Bremen, Telefon 3 49 91 23
GW 2, A 3650, Telefon -2137
- SCHMINCK-GUSTAVUS, Christoph Ulrich, Dr. jur., Professor;
Rechtsgeschichte;
Lahnstraße 90, 28199 Bremen, Telefon 50 50 42
GW 2, A 3360 Telefon -3060/-2155
- SCHUMANN, Karl F., Dr. phil., Professor;
Rechtswissenschaft mit dem Schwerpunkt Kriminologie;
Wachmannstraße 86, 28209 Bremen, Telefon 34 48 22
FVG, W 0110, Telefon -4135
- STUBY, Gerhard, Dr. jur., Professor;
Öffentliches Recht und wissenschaftliche Politik;
Richard-Dehmel-Straße 10, 28211 Bremen, Telefon 21 13 31
GW 2, A 3550, Telefon -2133
- THOSS, Peter, Dr. jur., Professor;
Strafrecht und Kriminalpolitik;
Curiestraße 54, 28357 Bremen, Telefon 27 11 68
GW 2, A 3480, Telefon -2129
- WAHSNER, Roderich, Dr. jur., Professor;
Arbeits- und Sozialrecht, einschl. der sozialen Grundrechte;
Delbrückstraße 2, 28209 Bremen, Telefon 3 47 95 20
GW 1, B 1290, Telefon -4137
- WINTER, Gerd, Dr. jur. Professor;
Öffentliches Recht, Verfahrensrecht, Rechtssoziologie;
Mathildenstraße 81, 28203 Bremen, Telefon 70 31 12
GW 1, C 2180, Telefon -2840

Wissenschaftliches Personal

BABUCKE, Petra, Zivilrecht; GW 2, B 2340, Telefon -3252
BOVENSCHULTE, Andreas; Öffentliches Recht; GW 2, B 3260, Telefon -2058
FRITSCHKE, Petra; Strafrecht; GW 2, A 3670, Telefon -3175
GRAUE, Bettina; Öffentliches Recht; GW 2, A 3380, Telefon -4853
GROTHER, Antje, Öffentliches Recht; GW 2, B 3260, Telefon -2058
HUMMERICH, Sabine; Strafrecht; GW 2, B 3260, Telefon -2058
KALISCH, Ines; Arbeits- und Sozialrecht; GW 2, A 3380, Telefon -4853
KANDELHARD, Ronald; Zivilrecht; GW 2, B 2160, Telefon -2593
KÖCK, Wolfgang, Dr. jur., wiss. Assistent; Zivilrecht; GW 2, A 3071, Telefon -4222
MEYER, Thomas; Zivilrecht; GW 2, A 3350, Telefon -2140
MICKLITZ, Hans-W., Dr.jur.,Privatdozent;Meraner Straße 7, 10825 Berlin 62,
Telefon (0 30) 8 53 52 13
PELLEGRINO, Mario; Zivilrecht; GW 2, B 2160, Telefon -2593
PETER, Gaby; Zivilrecht, Arbeitsrecht; GW 2, B 2340, Telefon -3252
POHL, Johannes; Strafrecht; GW 2, A 3670, Telefon -3175
RICHTER, Carolin; Strafrecht; GW 2, A 3600, Telefon -2475
SCHIEK, Dagmar, Dr. jur. wissensch. Assistentin; Arbeitsrecht;
GW 2, B 3940, Telefon -7249
SCHLÖMER, Wilhelm; GW 2, B 3711, Telefon 2134 - beurlaubt -
SCHNIEDERS, Christine; Zivilrecht; GW 2, A 3075, Telefon -7049
SEEHAFER, Wilfried, Dr.; Graduierten-Kolleg; GW 2, A 3073, Telefon -4073
SIEVEKING, Klaus, Dr. jur., Privatdozent; GW 1, C 2260, Telefon -2590
SMITH; Lesley-Jane, Dr., wiss. Assistentin; Europarecht; GW 1, B 1071, Telefon -2821
SOMMER, Imke; Öffentliches Recht, GW 2, A 3600, Telefon -2475
VELTEN, Petra; Strafrecht; GW 2, B 3650, Telefon -2169
WEGNER-BRANDT, Elke; Strafrecht; GW 1, A 0098, Telefon -4035
WELZEL, Tillmann; Öffentliches Recht; GW 2, A 3600, Telefon -2475
WIEZORECK-ABEKE, Hilke; Zivilrecht; GW 2, B 2340, Telefon -3252

Fachbereich 6 - Rechtswissenschaft1994

Lehrprogramm der zweistufigen Juristenausbildung

Bitte beachten Sie zusätzlich den aktuellen Aushang im FB 6!

(Zu den mit * gekennzeichneten Veranstaltungen werden Arbeitsgemeinschaften angeboten. Näheres siehe Aushang)

6-001	Ü	Übungen für Anfänger/innen im Bürgerlichen Recht 2 SWS Mi 8-10, Großer Hörsaal	N.Reich
6-002	Ü	Übungen für Anfänger/innen im Öffentlichen Recht 2 SWS Mi 15-17, GW 2, B 1820	G.Stuby
6-003	Ü	Übungen für Anfänger/innen in den Kriminalwissenschaften 2 SWS Mo 8-10, gr.Hörsaal	P.Thoss

Die Anfängerklausuren werden wechselweise montags 14-16 Uhr im GW 1, A 0010/A 0080 geschrieben. Die genauen Termine werden durch Aushang im FB 6 bekanntgegeben.

6-004	Ü	Übungen für Fortgeschrittene im Bürgerlichen Recht 2 SWS Mi 8-10, GW 2, B 1820	C.Joerges
6-005	Ü	Übungen für Fortgeschrittene im Öffentlichen Recht 2 SWS Di 15-17, GW 2, B 1820	D.Schefold
6-006	Ü	Übungen für Fortgeschrittene in den Kriminalwissenschaften 2 SWS Do 15-17, GW 2, B 1820	N.N.

Die Klausuren für Fortgeschrittene werden wechselweise montags 8.30-11.30 Uhr im GW 1 A 0010/A 0080 geschrieben. Die genauen Termine werden durch Aushang im FB 6 bekanntgegeben.

2. Semester

6-007	V	Vertragsrecht I 4 SWS Di 13-15, Großer Hörsaal Do 14-16, Großer Hörsaal Tutor. Mi 13-15, GW 1, C 0190	G.Brüggemeier Th.Stark
6-008	V	Deliktsrecht und Haftpflichtrecht 3 SWS Do 10-13, UB 1490	E.Schmidt

6-009	V	Einführung in das zivilrechtliche Gutachten und Arbeitsmethoden 2 SWS Do 8-10, UB 1490 Begleitende Arbeitsgemeinschaften: 2 SWS Di 10-12, GW 1, C 1060 2 SWS Do 16-18, s. Aushang 2 SWS Do 16-18, s. Aushang	E.Schmidt P.Babucke T.Meyer R.Kandelhard
6-010	V	Verfassungsrecht I 4 SWS Mi 10-12, Großer Hörsaal Fr 10-12, Großer Hörsaal	K.-H.Ladeur
6-011 (G)	Ü	Justiz/Advokatur/Verwaltung 2 SWS Fr 13-15, GW 2, B 2880 2 SWS Di 15-17, GW 1, C 0190 2 SWS Di 15-17, GW 1, C 0040 2 SWS Di 15-17, GW 2, B 2890	C.Schminck-G. C.Schminck-G. R.Wahsner R.Francke
6-012 (G)	Ü	Grundlagen politischer Herrschaft 2 SWS Di 8-10, GW 2, B 1410 2 SWS Di 17-19, GW 2, B 2890	B.Graue/U.Rust U.Rust
	Ü	Die Weimarer Verfassung 2 SWS Di 10-12, GW 1, C 0190	D.Schefold
6-013	V	Kriminalwissenschaften II (Strafrechtsschutz von Leben und Gesundheit) 4 SWS Mo 10-12, Großer Hörsaal Fr 8-10, Großer Hörsaal	P.Thoss

4. Semester

6-014	V	Sachenrecht 2 SWS Do 8-10, GW 2, B 1820	R.Dubischar
6-015	V	Kreditgeschäfte und Kreditsicherung 4 SWS Di 8-10, GW 2, B 1820 Fr 8-10, GW 2, B 1820	R.Knieper
6-016	V	Ausgleichsschuldverhältnisse 2 SWS Mi 10-12, GW 2, B 1820	C.Joerges
6-017	V	Kollektives Arbeitsrecht 2 SWS Fr 10-12, GW 2, B 1820	R.Wahsner
6-018	V	Allgemeines Verwaltungsrecht I 4 SWS Di 10-12, GW 2, B 1820 Mi 13-15, GW 2, B 1820	G.Winter
6-019	V	Staatsrechtliche Bezüge zum Völker- und Europarecht 2 SWS Do 10-12, GW 2, B 1820	G.Stuby
6-020	V	Kriminalwissenschaften IV (Theorie u.Praxis d.Strafverfahrens I: Rechtsfolgen) 4 SWS Di 13-15, GW 2, B 1820 Do 13-15, GW 2, B 1820	J.Feest

6. Semester

6-021	V	Erbrecht 3 SWS Mo 13-16, GW 2, B 1820 ab: 16.5.1994	W.Däubler
6-022	V	Wirtschaftsrecht 2 SWS Do 10-12, GW 2, B 2890	D.Hart
6-023	V	ZPO: Erkenntnisverfahren 3 SWS Mi 13-16, GW 2, B 1410	E.Schmidt
6-024	V	Wohnraummiete 2 SWS Mi 10-12, UB 1490	P.Derleder
6-025	V	Besonderes Verwaltungsrecht 4 SWS Di 8-10, UB 1490 Do 8-10, Kleiner Hörsaal	A.Rinken
6-026	V	Grundzüge des Sozialrechts 2 SWS Di 10-12, UB 1490 AG:Methodik und Fallgestaltung 2 SWS Mo 13-15, GW 1, C 1060	U.Rust I.Kalisch
6-027	V	Kriminalwissenschaften VI (Strafrechtsschutz kollektiver Rechtsgüter) 4 SWS Di 13-15, UB 1490 Do 13-15, Kleiner Hörsaal	L.Böllinger

8. Semester

6-028	V	Wertpapierrecht 2 SWS Mo 8-10, UB 1490	R.Dubischar
6-029	V	Freiwillige Gerichtsbarkeit 2 SWS Mo 10-12, UB 1490	V.Gessner
6-030	V	Wiederholung und Vertiefung im Bürgerlichen Recht 2 SWS Mi 13-15, GW 1, A 0080	H.Heinrichs
6-031	V	Wiederholung und Vertiefung im Öffentlichen Recht 2 SWS Di 10-12, GW 2, B 1410	R. Francke
6-032	V	Wiederholung und Vertiefung in den Kriminalwissenschaften 2 SWS Do 15-17, UB 1490	N.N.
6-033	Ü	Klausurenkurse in den Kernbereichen Bürgerliches Recht Öffentliches Recht Kriminalwissenschaften	P.Derleder D. Schefold P.Thoss

Die Klausuren werden wechselweise jeweils freitags zwischen 8-14 Uhr im Gebäude GW 1, A 0080 geschrieben.

Die Besprechungen finden jeweils donnerstags 13-15 Uhr im Raum UB 1490 statt. (Die genauen Termine werden durch Aushang im FB 6 bekanntgegeben.)

1. Schwerpunkt Wirtschaft/Bürgerliches Recht

1.1 Schwerpunktbereich Zivilistischer Verbraucherschutz

6-034	EG-rechtlicher Verbraucherschutz 2 SWS Di 13-15,, GW 1, B 1090	N.Reich
6-035	Verbraucherkreditrecht 2 SWS Di 15-17,, GW 1, B 1090	L.Blome -LB-
6-036	AGB-Recht 2 SWS Mi 8-10, GW 1, A 0160	D.Hart
6-037	Verbraucherschutz im Vertragsrecht 2 SWS Mi 10-12, GW 1, A 0160	D.Hart

1.2 Schwerpunktbereich Geld, Kredit, Währung

6-038	Bank- und Börsenrecht 2 SWS Mi 8-10, GW 1, C 0100	R.Dubischar
6-039	Zahlung und Zahlungssicherung im Außenhandel 2 SWS Mi 10-12, GW 1, C 0100	R.Dubischar
6-040	Immobilienkredit 2 SWS Do 8-10, GW 1, A 0150	P.Derleder
6-041	Geschäftskredit 2 SWS Do 10-12, GW 1, A 0150	P.Derleder

1.3 Wirtschaft und Wettbewerb

6-042	Vertragsrecht und europäische Integration 2 SWS Di 8-10, GW 1, A 1050	H.Lichtenberg
6-034	EG-rechtlicher Verbraucherschutz 2 SWS Di 13-15, GW 1, B 1090	N.Reich
6-044	Unternehmenspraxis i.europäischen Binnenmarkt 2 SWS Mi 8-10, GW 1, A 1050	V.Gessner
6-045	Wettbewerbsrecht: Kartellrecht und UWG 2 SWS Mi 10-12, GW 1, B 2100	N.Reich

2. Schwerpunkt Arbeitsrecht/Sozialrecht

2.1 Schwerpunktbereich Arbeitsrecht

6-046	Methoden wissenschaftl.Arbeitens u.Gutachtentechnik am Beispiel v.Themen u.Fallgestaltungen aus dem Kündigungsschutzrecht 2 SWS Di 8-10, GW 1, A 0010	R.Wahsner
6-047	Europäisches Arbeitsrecht 2 SWS Di 13-15, GW 1, A 0010	W.Däubler
6-048	Arbeitsgerichtliches Verfahren 2 SWS Mi 15-17, GW 1, C 0040	W.Däubler
6-049	Probleme des Einzelarbeitsverhältnisses nach neueren Entscheidungen des Bundesarbeitsgerichts 2 SWS Mi 17-19, GW 1, C 0040	R.Wahsner

2.2 Schwerpunktbereich Sozialrecht/Schutz des arbeitenden Menschen

6-050	Vertiefung eines Gebiets d.Sozialleistungsrechts 2 SWS Di 8-10, GW 1, A 0160	R.Francke
6-051	Soziale Sicherheit u.Geschlechtergleichbehandlung 2 SWS Di 13-15, GW 1, A 0160	U.Rust
6-052	Soziale Sicherheit im Europarecht 2 SWS Do 8-10, GW 1, C 1060	K.Sieveking
6-053	Sozialverwaltungsverfahren/Sozialgerichtsverfahren 2 SWS Mi 15-17, GW 1, C 1070	R.Neustädter-LB-

3. Schwerpunkt Öffentliches Recht

3.1 Schwerpunktbereich Umweltrecht

6-054	Naturschutz- und Artenschutzrecht 2 SWS Mi 15-17, GW 1, B 2100	G.Winter
6-055	Allgemeines Umweltrecht II 2 SWS Mi 17-19, GW 1, B 2100	U.K.Preuß
6-056	Europäisches u.internat.Umweltrecht 2 SWS Do 8-10, GW 1, A 0010	G.Stuby
6-057	Fachplanungsrecht 2 SWS Do 10-12, GW 1, A 0010	A.Rinken

4. Schwerpunkt Kriminalwissenschaften/Strafrecht

4.1 Schwerpunktbereich Schwere Kriminalität

6-058	Strafprozeßrecht in der Praxis 2 SWS Di 13-15, GW 1, B 1050	N.N.
6-059	Hohe Strafen 2 SWS Di 15-17, GW 1, A 0160	J.Feest
6-060	Schwere Kriminalität und Strafverfahrensrecht 2 SWS Do 8-10, GW 1, A 0160	P.Velten
6-061	Das Konstrukt „Organisierte Kriminalität“ im Spiegel von Strafgesetzgebung und Dogmatik 2 SWS Do 10-13, GW 1, A 0160 14-tägig ab 14.4.1994	L.Böllinger

Semesterübergreifende Wahlkurse/Grundlagenscheinfähige Kurse

(G)= Erwerb des Grundlagenscheines gem.§ 10 Abs.2 Nr.3 JAPG

6-062	(G) Internationales Privatrecht 2 SWS Mo 13-15, GW 1 A 0150	C.Joerges
6-063	(G) Rechtsschutz und Verfahren im Recht d.EG 2 SWS Mi 13-15, GW 1 A 0150	H.Lichtenberg
6-064	(G) Steuerrecht im Europäischen Binnenmarkt 2 SWS Do 18-20, GW 1 A 0150	N.N.
6-065	(G) Ausgewählte Probleme d.allg.Teils des STGB: Notrechte 2 SWS Di 15-17, GW 1, B 1050	P.Velten
6-066	(G) Europäische Strafjustiz 2 SWS (s.Aushang FB 6)	J.Feest
6-067	Theorie des Verfassungsrechts 2 SWS Di 15-17, GW 1, A 0010	R.Markovits
6-068	Einführung in das US-Delikts-,Vertrags- und Sachenrecht 2 SWS Mi 17-19, GW 1, A 0160	R.Markovits
6-081	(G) Recht,Moral und Medizin 2 SWS Fr 10-12, GW 1, A 0150	E.Matt -LB-
6-082	Reden im öffentlichen Raum 2 SWS Di 10-12, GW 1, A 0160	H.Wiezoreck-Abeke

Seminare

6-069	(G)	Ausgewählte Probleme komplexer Verwaltungsverfahren im Umweltrecht 2 SWS Mo 15-17, GW 1, A 0160	W.Köck
6-070	(G)	Verfassungsfragen der europäischen Integration 2 SWS Mi 17-19, GW 1 A 0150	B.Beutler
6-071	(G)	Lex Marcatoria - das selbstgeschaffene Recht der internationalen Wirtschaft 2 SWS Di 13-15, GW 1 A 0150	V.Gessner
6-072		Anwaltliches Berufsrecht im Europäischen Binnenmarkt 2 SWS Mo 17-19, GW 1 A 0150	H.Lichtenberg
6-073	(G)	Economic Analysis of Tort,Contract an Property Law 2 SWS Mi 15-17, GW 1 A 0150	R.Markovits
6-074	(G)	Europäisches Wettbewerbsrecht 2 SWS Di 15-17, GW 1 A 0150	N.Reich
6-075		Economic Analysis of Antitrust Law 2 SWS Di 17-19, GW 1 A 0150	R.Markovits

Bei den Veranstaltungen 6-074 und 6-075 wird erwartet, daß die Teilnehmer beide Veranstaltungen besuchen.

6-076	(G)	European Liability Law 2 SWS Di 10-12, GW 1 A 0150	L.-J.Smith
6-077	(G)	Recht und Kultur im NS-Staat 2 SWS Fr 10-12,UB Ebene IV Studio I	C.Schminck- Gustavus
6-078	(G)	Juristen als Erzählforscher? – Wahlkurs – Nachforschungen über Krieg,Widerstand und Strafverfolgung 2 SWS Do 17-19,UB Ebene IV Studio I	C.Schminck- Gustavus
6-079	(G)	Geschlechtergleichbehandlung im Erwerbsleben 2 SWS Mo 15-17, GW 1 A 0150	U.Rust
6-080	(G)	Evaluation kriminalpolitischer Feldexperimente 2 SWS Do 13-17, GW 1, A 0160 14-tägig ab 14.4.94	K.Schumann
6-083	(G)	Historische Lösungsvorschläge zu aktuellen Problemen des Arbeitsvertragsrechts 2 SWS Mo 16-18, Schule am Barkhof Raum 0600 14-tägig ab 11.4.1994	R.Wahsner
8-923		Probleme der Drogenpolitikforschung 4 SWS Mi 17-21, MZH 7250 14-tägig ab 20.4.1994	Böllinger/Cyrus/ Quensel

8-900	(G)	Wie geht das Gesundheitssystem mit Drogenabhängigen um? Zur Substitutionsdebatte 3 SWS, Do 10-13, GW 1, C 0100 14-tägig ab 21.4.1994	G.Schöfer -LB- S.Quensel L.Böllinger
12-180		Freiheits-u.Gestaltungsrechte in der Bremer Schulverfassungsreform-Schulverwaltungsrecht-Reform ausgewählter Länder 2 SWS, Do 10-12, GW 2 A 3540	L.Dietze

Aufbaustudium Europäisches und Internationales Recht

(Das Studium dauert 3 Trimester. Die Veranstaltungen des dritten Trimesters beginnen am 1.4.1994 und enden am 30.6.1994)

I. Kurse

6-101		Einführung in das spanische Recht 2 SWS Do 16-18, GW 1 A 0150	Bueso-Guillen -LB-
6-102		Droit commercial Francais 2 SWS Mi 10-12, GW 1 A 0150	M.Heider
6-062		Internationales Privatrecht 2 SWS Mo 13-15, GW 1 A 0150	C.Joerges
6-063		Rechtsschutz und Verfahren im Recht der EG 2 SWS Mi 13-15, GW 1 A 0150	H.Lichtenberg
6-103		Selected Aspects of Common Law 2 SWS Mo 10-12, GW 1 A 0150	L.-J.Smith
6-064		Steuerrecht im Europäischen Binnenmarkt 2 SWS Do 18-20, GW 1 A 0150	N.N.
6-068		Einführung in das US-Delikts-,Vertrags- und Sachenrecht 2 SWS Mi 17-19, GW 1, A 0160	R.Markovits

II. IPR und internationales Wirtschaftsrecht

6-070		Verfassungsfragen der europäischen Integration 2 SWS Mi 17-19, GW 1 A 0150	B.Beutler -LB-
6-071		Lex Mercatoria - das selbstgeschaffene Recht der internationalen Wirtschaft 2 SWS Di 13-15, GW 1 A 0150	V.Gessner
6-072		Anwaltliches Berufsrecht im Europäischen Binnenmarkt 2 SWS Mo 17-19, GW 1 A 0150	H.Lichtenberg

6-073	Economic Analysis of Tort, Contract and Property Law 2 SWS Mi 15-17, GW 1 A 0150	R.Markovits
6-074	Europäisches Wettbewerbsrecht 2 SWS Di 15-17, GW 1 A 0150	N.Reich
6-075	Economic Analysis of Antitrust Law 2 SWS Di 17-19, GW 1 A 0150	R.Markovits

Bei den Veranstaltungen 6-074 und 6-075 wird erwartet, daß die Teilnehmer beide Veranstaltungen besuchen.

6-079	Geschlechtergleichbehandlung im Erwerbsleben 2 SWS Mo 15-17, GW 1 A 0150	U.Rust
6-076	European Liability Law 2 SWS Di 10-12, GW 1 A 0150	L.-J.Smith

III. Colloquium

6-104	Aktuelle Fragen der europäischen Integration 2 SWS Mo 19-21, GW 1 A 0150	H.Lichtenberg
-------	---	---------------

Auslandsstudium mit ERASMUS-Stipendium

Zur Förderung der Mobilität der Studierenden in der Europäischen Gemeinschaft stellt die EG-Kommission Stipendien für das Studium an Hochschulen in anderen Mitgliedstaaten im Rahmen des ERASMUS-Programms zur Verfügung. Die Stipendien enthalten einen Zuschuß zu Studiengebühren an der Gasthochschule. Die Laufzeit liegt zwischen drei und neun Monaten.

ERASMUS-Stipendien werden nur im Rahmen von Kooperationsvereinbarungen zwischen Hochschulen aus mehreren Mitgliedstaaten vergeben. Der Fachbereich Rechtswissenschaft gehört mehreren ERASMUS-Netzwerken an, die Universitäten in Italien, den Niederlanden, Großbritannien, Schweden, Finnland, Island und der Schweiz umfassen.

Die Höhe der Stipendien ist abhängig von dem Umfang der Mittel, die die EG-Kommission in jedem Jahr für die Programme der Universität Bremen zur Verfügung stellt. So können sich unterschiedliche Förderungsbeträge von DM 250,- bis DM 450,- pro Monat ergeben.

Von den Studierenden wird erwartet, daß sie am Lehrprogramm der Gasthochschule regelmäßig teilnehmen und auch Leistungsnachweise erwerben. Diese sind in der Regel als Grundlagenscheine gemäß § 10 Abs.2 Nr.3 JAPG anererkennungsfähig.

Bewerbungen für ein ERASMUS-Stipendium sind möglichst frühzeitig, d.h. mindestens 9 Monate vor dem geplanten Auslandsaufenthalt an die für die jeweiligen Programme zuständigen Koordinatoren des Fachbereichs zu richten. Nicht in Anspruch genommene Restplätze für das Studienjahr 1994/95 können noch im April 1994 vergeben werden.

Zuständig für die Austauschprogramme mit italienischen Partneruniversitäten (Rom, Macerata) sind:

Prof.Dr.Dian Schefold	GW 2 Raum B 3630
Prof.K.-H.Ladeur	GW 2 Raum B 3681

Für alle andern Programme:

Prof.H.Lichtenberg	GW 1 Raum B 1070
Dr.Lesley Jane Smith	GW 1 Raum B 1071

Fachbereich 7 – Wirtschaftswissenschaft

Der Ablauf des wirtschaftswissenschaftlichen Studiums

Das Studium der Wirtschaftswissenschaft gliedert sich in ein viersemestriges Grundstudium und ein Hauptstudium, das das fünfte bis achte Semester umfaßt. Das neunte Semester ist in der Regel für die Anfertigung der Diplomarbeit vorgesehen. Das Studium wird mit dem Titel „Diplom-Ökonomin“ bzw. „Diplom-Ökonom“ abgeschlossen.

Grund- und Hauptstudium weisen eine Pflichtstundenzahl von jeweils 64 Semesterwochenstunden aus. Hinzu kommen noch Propädeutika, d. h. Lehrveranstaltungen mit ein führendem Charakter (z. B. in Mathematik oder in Buchhaltung), sowie Arbeitsgruppen zu Lehrveranstaltungen des Grundstudiums (Tutorien) unter Anleitung von Studentinnen und Studenten höherer Semester.

Das Hauptstudium ist in den Formen des Projektstudiums und des Vertiefungsstudiums organisiert. Das Projektstudium besteht aus 2 Projekten, die sich jeweils über 2 Semester erstrecken. Sie beginnen im Wintersemester. Projekte sind interdisziplinäre, jeweils an einzel- und gesamtwirtschaftlichen Problemzusammenhängen orientierte wissenschaftliche Vorhaben. Sie sollen sich thematisch auf relevante Tätigkeitsfelder von Wirtschaftswissenschaftler(innen) beziehen und aus einem gesellschaftlich wesentlichen Problembereich begründbar sein. Die Projekte sollen fachspezifische Arbeitsvorhaben mit unterschiedlichen methodischen Ansätzen integrieren und fachübergreifende, interdisziplinäre Kooperation anstreben. Das Vertiefungsstudium wird in Form von Seminaren organisiert. Gegenüber den Kursen des Grundstudiums zeichnen sie sich durch eine größere Selbständigkeit des wissenschaftlichen Arbeitens aus. Seminarveranstaltungen haben ausgewählte betriebs- oder gesamtwirtschaftliche oder übergreifende wirtschaftswissenschaftliche Fragestellungen zum Gegenstand. Im Vertiefungsstudium sind drei Seminare im Umfang von jeweils 4 Semesterwochenstunden obligatorisch.

Weitere Informationen sind der Studien- und Prüfungsordnung zu entnehmen.

	Raum	Ruf
Sprecher des Fachbereiches		
Prof. Dr. Heinz Schaefer	GW 2, B 3770	-2251
Fachbereichssekretärin		
Anne Schlüter-Guschmann	GW 2, B 3915	-3184
Geschäftsstelle für den Fachbereichsrat		
Michael Krüger	GW 2, B 3920	-3089
Geschäftsstelle für Studienbescheinigungen		
Sylvia Rosenhagen	GW 2, B 3975	-2144
Beauftragte für die Lehre		
VWL: Prof. Dr. Heinz Schaefer	GW 2, B 3770	-2251/-3226
BWL: Prof. Dr. Peter Nieder	GW 2, B 2324	-3578

Professorinnen/Professoren

- BIESECKER, Adelheid, Dr. rer. pol., Professorin;
Ökonomische Theorie unter besonderer Berücksichtigung
ihrer gesellschaftshistorischen Entstehungsbedingungen;
Birkenhof 47, 28759 Bremen, Telefon 62 1147
GW 2, B 3240, Telefon -2151
- BRITSCH, Klaus, Dr. rer. oec., Professor;
Wirtschaftswissenschaft mit dem Schwerpunkt statistische und mathematische
Methoden in ökonomischen Anwendungen;
Borgfelder-Heerstraße 52d, 28357 Bremen, Telefon 274272
GW 2, A 3730 Telefon -2586
- DWORATSCHEK, Sebastian, Dr. rer. pol., Dipl.-Wirtsch.-Ingenieur, Professor;
Wirtschaftswissenschaft mit dem Schwerpunkt Theorie und Praxis
einzelwirtschaftlicher Leitung und Organisation (inkl. elektron. Datenverarbeitung);
Trupe 12, 28865 Lilienthal, Telefon (0 42 98) 16 32
GW 2, B 2322, Telefon -3010/-2710
- FRANKE, Reiner, Dr. rer. nat., Professor;
Wirtschaftstheorie;
Hauffstraße 17/19, 28217 Bremen, Telefon 3 96 54 47
GW 2, B 3711, Telefon -
- GERSTENBERGER, Heide, Dr. disc. pol., Professorin;
Theorie der bürgerlichen Gesellschaft und des Staates;
Besselstraße 76, 28203 Bremen, Telefon 70 45 08
GW 2, B 3140, Telefon -2153
- GRENZDÖRFFER, Klaus, Dr. rer. pol., Professor;
Angewandte Wirtschaftstheorie einschließlich Ökonometrie und Statistik;
Richard-Wagner-Straße 34, 28209 Bremen, Telefon 34 5176
GW 2, A 3790, Telefon -3073
- HAASIS, Hans-Dietrich, Dr. rer. pol., Professor;
Betriebswirtschaftslehre, insbesondere Produktionswirtschaft;
Bahnhofstraße 35 c, 76344 Eggenst.-Leopolden, Tel. (07 21) 78 64 60
GW 2, B 3390, Telefon -
- HEIDE, Holger, Dr. sc. pol., Professor;
Stadt- und Regionalplanung unter besonderer Berücksichtigung der Umweltplanung;
Nordholz 8, 27333 Warpe, Telefon (0 50 22) 12 48
GW 2, A 3740, Telefon -3069
- HICKEL, Rudolf, Dipl.-Volkswirt, Dr. rer. pol., Professor;
Wirtschaftswissenschaft mit dem Schwerpunkt Finanzwissenschaft;
Gustav-Pauli-Platz 17, 28209 Bremen, Telefon 3 47 9149
GW 2, A 3750, Telefon -3070

- HÜTTNER, Manfred, Dr. rer. pol., Professor;
Betriebswirtschaft;
Am Vierenberg 21, 27412 Hepstedt, Telefon (0 42 83) 16 16
GW 2, B 3955, Telefon -3197
- HUFFSCHMID, Jörg, Dr. rer. pol., Professor;
Politische Ökonomie der Bundesrepublik Deutschland unter besonderer
Berücksichtigung der materialistischen Analyse sozioökonomischer
Konzentrationsprozesse;
Rückertstraße 1–3, 28199 Bremen, Telefon 59 35 14 / 59 40 08
GW 2, A 3780, Telefon -3072
- KALMBACH, Peter, Dipl.-Volksw., Dr. oec. publ., Professor;
Wirtschaftswissenschaft mit dem Schwerpunkt Verteilungstheorie und -politik;
Altmannstraße 21, 28209 Bremen, Telefon 3 47 97 66
GW 2, B 3730, Telefon -3276
- KOPFER, Herbert, Dr.-Ing., Professor;
Logistik mit dem Schwerpunkt Mathematische Grundlagen, Modelle und
Methoden unter besonderer Berücksichtigung wirtschaftswissenschaftlicher
Anwendungen;
Robert-Bunsen-Straße 68, 28357 Bremen, Tel.: 25 55 05
GW 2, B 3375, Telefon -2258 – Forschungssemester –
- LANGE, Christoph, Dr. rer. pol., Professor;
Betriebswirtschaftslehre, insbesondere Unternehmensrechnung;
Grenzweg 67b, 44267 Dortmund, Telefon (02 31) 46 55 55
GW 2, A 3770, Telefon -3077
- LEITHÄUSER, Gerhard, Dr. rer. pol., Professor;
Wirtschafts- und Entwicklungspolitik;
Inselstraße 84, 28207 Bremen, Telefon 4 98 93 07
GW 2, B 3780, Telefon -2594
- LEMPER, Alfons, Dr. rer. pol., Professor;
Außenhandelslehre, Außenhandelspolitik, Internationale Wirtschaftsbeziehungen;
Am großen Feld 21, 28816 Stuhr, Telefon (0 42 06) 76 20
GW 2, B 3131, Telefon -2259 – Forschungssemester –
- NIEDER, Peter, Dr. rer. pol., Professor;
Wirtschaftswissenschaft mit dem Schwerpunkt Empirische Organisations- und
Personalforschung;
Katreper Landstraße 71, 28357 Bremen, Telefon 27 10 08
GW 2, B 2324, Telefon -3578
- SCHAEFER, Heinz, Dr. rer. pol., Professor;
Wirtschaftswissenschaft mit dem Schwerpunkt Empirische Wirtschaftsforschung;
Graf-Engelbert-Straße 83, 40489 Düsseldorf, Telefon (02 03) 74 13 13
GW 2, B 3770, Telefon -3226/-2251
- SCHMÄHL, Winfried, Dr. rer. pol., Professor;
Wirtschaftswissenschaft mit dem Schwerpunkt Sozialpolitik;
Osterdeich 133, 28205 Bremen, Telefon 49 25 92
Zentrum für Sozialpolitik, Barkhof, R 3070, Telefon -4055

- SCHWIERING, Dieter, Dr. rer. pol., Professor;
Wirtschaftswissenschaft mit dem Schwerpunkt Personalwesen, insbesondere betriebliche Mitbestimmung;
Höhmannstraße 6, 14193 Berlin, Telefon (0 30) 8 26 23 36
GW 1, B 2250, Telefon -2540
- SELL, Axel, Dr. sc. pol., Professor;
Wirtschaftswissenschaft mit dem Schwerpunkt internationale Wirtschaftsbeziehungen unter besonderer Berücksichtigung multinationaler Unternehmungen;
Potsdamer Straße 23, 28832 Achim, Telefon (0 42 02) 8 36 85
GW 2, B 3700, Telefon -2167
- STEIGER, Otto, Fil. Dr., Professor;
Allgemeine ökonomische Theorie und Praxis der ökonomischen Politik unter besonderer Berücksichtigung der Geschichte des Monetarismus und Fiskalismus;
Fesenfeld 32, 28203 Bremen, Telefon 7 60 86 / 70 43 96
GW 2, A 3760, Telefon -3071
- WOHLMUTH, Karl, Dr. rer. comm., Professor;
Vergleich ökonomischer Systeme unter besonderer Berücksichtigung der Arbeitsgebiete Wirtschaftslenkung in sozialistischen Ländern und Politische Ökonomie der unterentwickelten Regionen;
Am Lehester Deich 54, 28357 Bremen, Telefon 27 37 54
GW 2, A 3800, Telefon -3074
- ZACHCIAL, Manfred, Dr. rer. pol., Professor;
Verkehrswissenschaft/Verkehrsplanung;
Orleansstr. 72 a, 28211 Bremen, Telefon 498 85 73
GW 1, A 2290, Telefon 220 96-36 (Institut für Seeverkehrswirtschaft und Logistik)

Privatdozenten

- SCHETTKAT, Ronald, Dr. rer. oec., Privatdozent;
Arbeitsmarkttheorie und -politik;
Röntgenstraße 12, 10587 Berlin

Honorarprofessoren

- DEGNER, Joachim, Vizepräsident d. Landgerichts i.R.;
Rechtsmaterien der wirtschaftswissenschaftlichen Ausbildung;
Barbarossastr. 34, 28329 Bremen, Telefon 44 46 07
- HALLER, Frank, Dr. rer. pol.;
Wirtschaftspolitik;
Senator für Wirtschaft, Mittelstand und Technologie,
Zweite Schlachtpforte 3, 28195 Bremen, Telefon 361 8730/8731
- KRÜGER, Michael, Dr. rer. pol. habil.;
Makroökonomische Theorie;
Buntentorsteinweg 10, 28201 Bremen, Telefon 551784/6091-263
- SHAMS, Rasul, Dr. rer. pol.;
Intern. Integrations- und Währungsfragen
Meininger Str. 28, 28205 Bremen, Tel. 44 89 70 o. 040/3562442

Wissenschaftliche Mitarbeiter im FB 7

Telefon	Name	Gebäude	Raum
	Arndt, Oliver (Dworatschek)	WIMI GW2,	
2594	Bartsch, Klaus (Leithäuser)	WIMI GW2,	B 3780
4347	Behrens, Petra (Leithäuser)	WIMI GW2,	B 3782
3017	Bierwirth, Christian (Kopfer)	WA GW2,	B 3370
4180	Birkemeyer, Holger (Sell)	WIMI GW2,	B 2640
3179	Brockmann, Olaf (Hickel)	WIMI GW2,	B 3670
4457	Droste, Petra (Biesecker)	WIMI GW2,	B 1420
3182	Ehrig, Detlev	WIMI GW2,	B 3740
3398	Eifers, Jörg (BIM/Lemper)	WIMI GW1,	B 2230
4903	Erkens, Elmar (Kopfer)	WIMI GW2,	B 3373
3172	Fischer, Hajo (Schwering)	WIMI GW1,	B 2265
3429	Fischer, Jürgen (Wohlmuth)	WIMI GW2,	B 3250
			(Telefax 4550)
2869	Fischer, Regina (Lange)	WA GW2,	B 3374
2134	Frank, Jasmin (BIM/Schaefer)	WIMI GW2,	B 3711
4298	Frank, Regina (NN)	WIMI GW2,	B 3520
2764	Göbels, Gabriele (Dworatschek)	WIMI GW2,	B 2320
4903	Greb, Thomas (Kopfer)	WIMI GW2,	B 3373
2350	Griesche, Dellef (Dworatschek)	WIMI GW2,	B 2550
2256	Hayek, Assad (Dworatschek)	WA GW2,	B 2325
2269	Holtz, Gerhard (Dworatschek)	WIMI GW2,	B 2327
4525	Huege, Christian (BIM/Lange)	WIMI GW1,	B 2180
4457	Hwang, Ki-Don (Heide)	WIMI GW2,	B 1420
2560	Janssen, Matthias (Nieder)	WIMI GW2,	B 2280
2560	Janssen, Dörte (Dworatschek)	WIMI GW2,	B 2280
7214	Janßen, Wiard (Dworatschek)	WIMI GW2,	B 2240
3155	Köllmann, Carsten (Steiger)	WIMI GW2,	A 4280
2262	Krämer, Hagen (Kalmbach)	WIMI GW2,	B 2700
3234	Kreuzgrabe, Lutz (Lange)	WIMI GW2,	B 3350
2269	Küppers, Hannelore (Dworatschek)	WIMI GW2,	B 2327
2134	Landsberg, Helma (BIM/Schaefer)	WIMI GW2,	B 3711
3318	Legenhausen, Claas (BIM/Lange))	WIMI GW1,	B 2210
3251	Lotz, Dorothee (BIM/Lange)	WIMI GW1,	B 2235
2517	Mahmoudzadeh, Kaveh (Dworatschek)	WIMI GW2,	B 2540
3088	Meier, Hanno (Lange)	WIMI GW2,	B 3160
3011	Messner, Frank (Wohlmuth)	WIMI GW2,	B 1430
2458	Meyer, Ralf (Lemper)	WIMI GW1,	B 2120
2560	Michalk, Silke (Nieder)	WIMI GW2,	B 2327
3291	Moll, Reinhard (Dworatschek)	WIMI GW2,	B 2326
3197	Pingel, Anette (Hüttner)	WIMI GW2,	B 3955
2011	Rixen, Ivo (Kopfer)	WIMI GW2,	B 3372
2517	Rucker, Geraldo (Dworatschek)	WIMI GW2,	B 2540
3017	Schebesch, Klaus (Schaefer/Kopfer)	WA GW2,	B 3370
3506	Schnorrenberg, Uwe (Dworatschek)	WA GW2,	B 2321
3197	Schwarting, Ulf (Hüttner)	WIMI GW2,	B 3955
4474	Susen, Britta (Nieder)	WIMI GW2,	B 3490
3117	Ukena, Harald (Lange)	WIMI GW1,	B 1220

2011	Utecht, Thomas (Kopfer)	WIMI	GW2,	B 3372
4457	Vocke, Christina (Grenzdörffer)	WIMI	GW2,	B 1420
2153	Welke, Ulrich (Gerstenberger)	WIMI	GW2,	B 3140
3155/2765	Werner, Gabriele (Wirtschaftsarchiv)	WIMI	GW2,	A 4380
3181	Wiedemeyer, Cornelia (Schaefer)	WIMI	GW2,	B 3750
2765	Wirtschaftsarchiv: Pudelko, Viktor	VM	GW2,	A 3700
3075	Wolf, Sabine (Biesecker)	WIMI	GW2,	A 3810
3179	Worch, Barbara (Hickel)	WIMI	GW2,	B 3670

Yeschiaihu Leibowitz

Vorträge über die Sprüche der Väter

Auf den Spuren des Maimonides

Die „**Sprüche der Väter**“ sind eines der 63 Traktate der Mischna, die im 3. Jh. v. Chr. nach heftigem Ringen niedergeschrieben wurde und einen Teil der „Mündlichen Lehre“ bildet. Leibowitz hat eine Auswahl der „Sprüche der Väter“ in 31 Vorträgen im israelischen Rundfunk behandelt. Sein Buch ist eine leichte Überarbeitung dieser Vorträge.

Yeschiaihu Leibowitz, geboren 1903 in Riga, 1919 Flucht nach Deutschland, Studien der Chemie und Medizin in Berlin, Heidelberg und Basel, mehrere Doktorhüte, 1934 Flucht nach Palästina, Professor an der Hebräischen Universität Jerusalem, seit Jahren Kritiker der israelischen Regierungspolitik, Israels radikalster Denker und lästiger Patriarch, 1993 Verleihung des Israelischen Staatspreises.

DM 24,80 · 244 Seiten · ISBN 3-924072-03-5

Context-Verlag · 63167 Obertshausen

Fachbereich 7 – Wirtschaftswissenschaft

– alle Räume befinden sich, soweit nicht anders angegeben, im Gebäude GW II –

GRUNDSTUDIUM

2. Fachsemester

VAK 7-001	VWL I Beschäftigung, Konjunktur, Wachstum und Verteilung Mi 13 - 17 Uhr	gr. Hörsaal	J. Huffschmid
VAK 7-002	Mathematik II Do 10 - 12 Uhr	kl. Hörsaal	D. Denneberg
VAK 7-003	Statistik I Mi 17 - 19 Uhr	gr. Hörsaal	M. Zachcial
VAK 7-004	Betriebliches Rechnungswesen - Buchhaltung - Kostenrechnung - Bilanzierung - Mo 13 - 15 Uhr - Mo 16 - 18 Uhr - Fr 13 - 15 Uhr	B 1400 gr. Hörsaal gr. Hörsaal	R. Fischer WA Chr. Lange D. Kortum LA
VAK 7-005	Kurs: Datenverarbeitung Di 13 - 17 Uhr	B 1400	U. Schnorrenberg WA
VAK 7-006	Volkswirtschaftliche Gesamtrechnung Do 13 - 15 Uhr	B 2880	D. Ehrig WM
VAK 7-007	Mikroökonomie, Wert- und Preistheorie Di 10 - 12 Uhr Fr 10 - 12 Uhr	GW 1, A 0080 B 1400	R. Franke
VAK 7-008	Kurs: Recht Mo 10 - 12 Uhr Di 8 - 10 Uhr	kl. Hörsaal kl. Hörsaal	J. Degner LA

4. Fachsemester

VAK 7-009	VWL II Internationale Wirtschaftsbeziehungen Do 9 - 13 Uhr	gr. Hörsaal	A. Sell
VAK 7-010	VWL III Wirtschaftspolitik Di 9 - 13 Uhr	gr. Hörsaal	R. Hickel

VAK 7-011	BWL III Investition und Finanzierung Mo 12 - 16 Uhr	gr. Hörsaal	M. Hüttner
VAK 7-091	BWL I Produktions- und Absatzwirtschaft Di 13 - 17 Uhr	GW 1, A 0080	H.-D. Haasis

WAHLPFLICHTKURSE

VAK 7-013	Neue Diskurse in der Wirtschaftstheorie Fr 10 - 13 Uhr	B 2750	A. Biesecker
VAK 7-014	Produktbezogene und menschnahe Erwerbsarbeit Di 8 - 12 Uhr	GW 1, B 1120	K. Grenzdörffer
VAK 7-016	Wirtschafts- und Sozialgeschichte Do 13 - 17 Uhr Nur für ausländische Studierende	A 2370	U. Ziebarth
VAK 7-017	Geschichte von Entwicklungstheorien Mo 17 - 19 Uhr	B 3200	R. Shams
VAK 7-018	Geschichte des ökonomischen Denkens Mi 13 - 17 Uhr	GW 1, C 0100	P. Kalmbach
VAK 7-077	Steuerlehre Di 17 - 21 Uhr	B 2740	M. Schmidt-Barnarius
VAK 7-088	Die Europäische Union nach Maastricht Mi 14 - 18 Uhr	GW 1, B 2220	G. Leithäuser
VAK 7-092	Wirtschaftsenglisch: Aspects of the British Economy and Practice with the General Management Admission Test Di 15 - 19 Uhr		D. Smith LA
VAK 7-098	Elemente neu-keynesianischer Wirtschaftstheorie Blockveranstaltung		R. Schettkatt LA

WAHLKURSE

VAK 7-012	Dealer, Hehler, Autodiebe - Wieviel Kriminalität ist ökonomisch optimal? Do 8 - 10 Uhr	B 2740	M. Breuer LA J. Gatter LA
VAK 7-015	Struktur und Entwicklung des Dienstleistungssektors Do 15 - 17 Uhr	B 2750	J. Wendt LA
VAK 8-840	Die Entwicklung der US-amerikanischen Sozialpolitik im Überblick Mi 10 - 12 Uhr	Barkhof (ZeS)	M. Seeleib-Kaiser

HAUPTSTUDIUM**1. Neu beginnende Projekte:****2. Bereits laufende Projekte:**

PROJEKT:		„Das machen wir anders als die Alten“ - Ökonomie zwischen Generationen - (VWL)		
		(Projektdauer: 2 Semester)		
		- 2. Projektsemester -		
VAK 7-019	PP	Projektplenum: „Das machen wir anders als die Alten“ - Ökonomie zwischen den Generationen 3 SWS Mo 13 - 16 Uhr	GW 1, C 0040	A. Biesecker K. Grenzdörffer H. Heide Th. Krämer-Badoni
VAK 7-020	AV	Konsumieren im Generationenwechsel 3 SWS Di 10 - 13 Uhr	B 2750	A. Biesecker
VAK 7-021	AV	Neubewertung von Arbeit 3 SWS Di 14 - 17 Uhr	GW 1, C 0100	K. Grenzdörffer
VAK 7-022	AV	Ökonomie, Generation und Sucht 3 SWS Mi 13 - 16 Uhr	GW 1, B 2240	H. Heide
VAK 7-023	AV	Nachhaltiges Wirtschaften - ein ökonomisches Prinzip für zukünftige Generationen? 3 SWS Blockveranstaltung 15./16.4.1994, 6./7.5.1994, 8./9.7.1994 Fr 15 - 19 Uhr, Sa 10 - 18 Uhr		C. Leipert LA
VAK 7-024	AV	Kurs: Wirtschaftswissenschaftliche Konzeptionen der Moderne 2 SWS Mi 8 - 10 Uhr	B 2740	A. Biesecker
VAK 8-911	AV	Stadt und Ökologie II - Ökologie und Stadtstruktur 2 SWS Mo 10 - 12 Uhr		Th. Krämer-Badoni
PROJEKT:		Controlling in mittelständischen Unternehmen (BWL)		
		(Projektdauer: 2 Semester)		
		- 2. Projektsemester -		
VAK 7-025	PP	Projektplenum: Kennzahlensysteme als Instrument des Controlling 2 SWS Mo 13 - 15 Uhr	B 2750	Chr. Lange
VAK 7-026	AV	Beteiligungs-Controlling (M&A) in mittelständischen Unternehmen 4 SWS Di 15 - 19 Uhr	B 2750	Chr. Lange
VAK 7-027	AV	Kapitalstrukturmanagement u. Controlling im mittelständischen Financial Engineering Verbund II 1 SWS Do 17 - 19 Uhr 14-tägig	B 2750	B. Schloen LA

VAK 7-028	AV	Risiko und Ungewißheit bei Entscheidungsprozessen II 4 SWS Mi 13 - 17 Uhr	B 2740	K. Britsch
VAK 7-029	AV	Übung: Controlling mit Kennzahlen in mittelständischen Unternehmen 2 SWS Mi 17 - 19 Uhr	B 2750	Chr. Lange C. Legenhausen LA D. Lotz LA
VAK 7-095	AV	Unternehmensplanspiel LUDUS 2 SWS Mo 10 - 12 Uhr	B 1700	R. Fischer WA

**PROJEKT: „Der entfesselte Prometheus“ -
Zur Entwicklung und Zukunft von Arbeit und Technik (VWL)
(Projektdauer: 2 Semester)
- 2. Projektsemester -**

VAK 7-030	PP	Projektplenum: Technikgenese und Industrialisierung 4 SWS Mo 16 - 20 Uhr	B 2740	H. Gerstenberger D. Gronwald
VAK 7-031	AV	Politische, kulturelle und regionale Bedingungen der Industrialisierung 3 SWS Mo 10 - 13 Uhr	B 2740	H. Gerstenberger
VAK 7-032	AV	Arbeit und Herrschaft. Das Beispiel der Schifffahrt 2 SWS Mo 13 - 15 Uhr	B 2740	U. Welke
VAK 7-033	AV	„Goldener Boden“? - Handwerk und Kleingewerbe in der Industrialisierung 2 SWS Di 10 - 12 Uhr	GW 1, B 2140	D. Schmidt LA
VAK 7-034	AV	Lohnarbeit und Geschlechterverhältnis im europäischen Vergleich 2 SWS Do 10 - 12 Uhr	B 2740	D. Schmidt LA
VAK 7-035	AV	Handwerkszeug II 2 SWS Do 13 - 15 Uhr	B 2750	D. Gronwald
VAK 7-036	AV	Lektürekurs: Strukturfunktionalismus und Systemtheorie 2 SWS Di 8 - 10 Uhr	B 2750	H. Gerstenberger

**PROJEKT: Geld, Kredit und Währung in Theorie und Praxis (VWL)
(Projektdauer: 2 Semester)
- 2. Projektsemester -**

VAK 7-037	PP	Projektplenum: Geldverfassung und Geldpolitik II 2 SWS Mi 13 - 15 Uhr	B 3200	O. Steiger
VAK 7-038	AV	Neuere Ansätze zur Theorie der Geldwirtschaft II 4 SWS Do 13 - 17 Uhr	B 3200	O. Steiger

VAK 7-039	AV	Neoklassische Geldtheorie II 2 SWS Mi 15 - 17 Uhr	B 3200	O. Steiger
VAK 7-040	AV	Internationale Finanzmärkte II - Internationale monetäre Organisationen und Politik 4 SWS Di 9 - 13 Uhr	B 2740	K. Wohlmuth
VAK 7-041	AV	Geschichte der Geld- und Zinstheorien II 2 SWS Fr 13 - 17 Uhr 14-tägig	B 2740	A. Heise LA
VAK 7-042	AV	Aktuelle Probleme der Geldpolitik II 1 SWS Do 17 - 19 Uhr 14-tägig	B 3200	L. Stirnberg LA
VAK 7-043	AV	Geschäftsbank und Zahlungsfähigkeit II 1 SWS Do 17 - 19 Uhr 14-tägig	B 3200	M. Albers LA
VAK 7-044	AV	Ökonomische Ethnologie, Zivilisation und Geldentstehung 2 SWS Do 10 - 12 Uhr	B 3200	G. Heinsohn
VAK 7-045	AV	Integration von Finanz- und Realsektor in makrodynamischen Modellen 4 SWS Di 13 - 15 Uhr Mi 10 - 12 Uhr	B 2750 B 2740	R. Franke
VAK 7-046	AV	Übungen zur neoklassischen Geldtheorie II (sh. VAK 7-039) 2 SWS Fr 10 - 12 Uhr	B 3200	C. Köllmann WM

**PROJEKT: Internationale Wirtschaft:
Planung und Bewertung von Projekten (BWL)
(Projektdauer: 2 Semester)
- 2. Projektsemester -**

VAK 7-047	PP	Projektplenum: Internationale Wirtschaft 1 SWS Mi 10 - 12 Uhr 14-tägig	B 2890	A. Sell M. Hüttner
VAK 7-048	AV	Feasibility Studien II 2 SWS Mo 9 - 11 Uhr	B 2890	A. Sell
VAK 7-049	AV	Internationale Unternehmenskooperationen II 2 SWS Mo 11 - 13 Uhr	B 2890	A. Sell
VAK 7-050	AV	Grundlagen der Marktforschung II 2 SWS Mi 13 - 15 Uhr	B 2890	M. Hüttner

VAK 7-051	AV	Grundlagen des nationalen und internationalen Marketing II 2 SWS Mi 15 - 17 Uhr	B 2890	M. Hüttner
VAK 7-052	AV	Qualitative Verfahren in der Projektplanung 2 SWS Di 13 - 17 Uhr 14-tägig	B 2880	B. Gutterer LA
PROJEKT: Lean Production und Lean Management (BWL)				
(Projektdauer: 2 Semester)				
- 2. Projektsemester -				
VAK 7-054	PP	Projektplenum: Formen schlanker Organisationen in Wirtschaft und Verwaltung II 4 SWS Mi 13 - 17 Uhr	B 2750	S. Dworatschek
VAK 7-055	AV	Projektmanagement als Beitrag zu schlanken Führungsorganisationen 4 SWS Do 9 - 13 Uhr	B 2750	S. Dworatschek
VAK 7-056	AV	Organisationsentwicklung als Beitrag zu schlanken Führungsorganisationen 4 SWS Mo 15 - 19 Uhr	B 2750	P. Nieder
VAK 7-057	AV	Arbeitswissenschaftliche Konsequenzen der Lean Production 3 SWS Do 15 - 18 Uhr	BIBA, R 0477	F.J. Heeg
VAK 7-058	AV	Lean Production: Innovative Produktion 3 SWS Di 13 - 16 Uhr	BIBA, R 1086	B. Hirsch
VAK 7-059	AV	Qualitätsmanagement 4 SWS Mi 8 - 12 Uhr	B 2750	A. Hayek WA
VAK 7-060	AV	Lean Management in der öffentlichen Wirtschaft und Verwaltung II 4 SWS Di 9 - 13 Uhr	GW 1, B 1090	D. Griesche
VAK 7-061	AV	Arbeitszeit und Lohnformen 2 SWS Mo 11 - 13 Uhr	B 2750	R. Moll WM
VAK 7-062	AV	„Schlanke“ Informationsversorgungsstrukturen (Kosten, Nutzen und Risiken) 2 SWS Mo 9 - 11 Uhr	B 2750	U. Schnorrenberg WA
PROJEKT: Personalwirtschaft und Reorganisation (PEREO),(BWL)				
(Projektdauer: 2 Semester)				
- 2. Projektsemester -				
VAK 7-063	PP	Projektplenum: Unternehmenspolitische Strategien und Maßnahmen zur Erweiterung oder Reduzierung der Wertschöpfungskette 2 SWS Mi 17 - 19 Uhr	GW I, B 1090	D. Schwiering

VAK 7-064	AV	Die Personalbereitstellungswirtschaft im funktionalen Gesamtzusammenhang von Unternehmen 2 SWS Mi 19 - 21 Uhr	GW I, B 1090	D. Schwiering
VAK 7-065	AV	Reorganisation als Rationalisierungsinstrument 4 SWS Do 15 - 19 Uhr	GW I, B 1090	D. Schwiering
VAK 7-066	AV	Konzepte und Anwendungsfelder einer integrierten Personal- und Organisationsentwicklung 2 SWS Do 19 - 21 Uhr	GW I, B 1090	A. Hoets LA
VAK 8-818	AV	Organisationstheorien II: Neuere Beiträge 2 SWS Do 9 - 11 Uhr		D. Krause
VAK 8-931	AV	Personalpolitische Handlungsfelder II: Neuere Beiträge 2 SWS Do 11 - 13 Uhr		D. Krause

PROJEKT: Theorie der region. Entwicklung und region. Strukturpolitik am Bsp. der Revitalisierung des Stadtstaates Bremen

(Projektdauer: 2 Semester)

- 2. Projektsemester -

VAK 7-067	PP	Projektplenum: Theoretische Grundlagen der regionalen Strukturpolitik II 2 SWS Di 13 - 15 Uhr	B 1410	H. Schaefer
VAK 7-068	AV	Theorie der regionalen Entwicklung II 2 SWS Di 15 - 17 Uhr	B 1410	H. Schaefer
VAK 7-069	AV	Regionale Strukturpolitik II 2 SWS Fr 16 - 18 Uhr	B 2880	W. Elsner LA
VAK 7-070	AV	Infrastrukturplanung und regionale Entwicklung II 2 SWS Mo 15 - 17 Uhr	GW 1, B 1210	M. Zachcial
VAK 7-071	AV	Das Sanierungsprogramm der Freien Hansestadt Bremen II 4 SWS Do 16 - 20 Uhr	B 2890	F. Haller U. Färber LA
VAK 7-072	AV	Aufstieg und Niedergang von Volkswirtschaften - Neuere ausgewählte Theorien längerfristiger wirtschaftl. Entwickl.II 2 SWS Di 11 - 13 Uhr	ZB, B 0511	D. Ehrig WM
VAK 7-073	AV	Der Stadtstaat Bremen im föderalen Finanzsystem II 2 SWS Mo 13 - 15 Uhr	B 2890	R. Hicel

VAK 7-074	AV	Finanzkrise des Staates und Zukunftssicherung 2 SWS Mo 17 - 19 Uhr	MZH 1380	H. Woll LA
VAK 7-094	AV	Einführung in den ökonomischen Modellbau mit dem Programmpaket TSP (Teil II) 2 SWS Fr 9 - 11 Uhr	B 2820	K. Bartsch LA
VAK 7-099	AV	Infrastrukturplanung in der maritimen Wirtschaft 2 SWS Mo 8 - 10 Uhr	GW 1, A 2370	R. Stuchtey

VERTIEFUNGSVERANSTALTUNGEN

Betriebswirtschaftlich orientierte Kurse

VAK 7-075		Theorie und Technik empirischer Forschung: Statistische Verfahren, Grundlagen und Anwendungen 4 SWS Di 13 - 17 Uhr	B 2740	K. Britsch
VAK 7-076		Instrumente der Personalarbeit in mittelständischen Unternehmen 4 SWS Do 14 - 18 Uhr	B 2740	P. Nieder
VAK 7-078		Einführung ins Operations Research 4 SWS Mi 9 - 13 Uhr	ZB, B 0511	H. Kopfer Chr. Bierwirth
VAK 7-079		Produktdiversifikation und Angebotskonfiguration 4 SWS Mi 14 - 18 Uhr	GW 1, B 1050	H. Kopfer K. Schebesch
VAK 7-096		Betriebliches Umweltschutzmanagement 4 SWS Mi 8 - 12 Uhr	ZB, B 0770	H.-D. Haasis

Volkswirtschaftlich orientierte Kurse

VAK 7-080		Entwicklung und Grundprobleme der Industriepolitik in Deutschland und der EG 4 SWS Mo 13 - 17 Uhr	B 3200	J. Huffschmid
VAK 7-081		Regionale Integration in der Weltwirtschaft: NAFTA und APEC als aktuelle Beispiele 4 SWS Mo 9 - 13 Uhr	B 3200	K. Wohlmuth
VAK 7-082		Einkommensverteilung: Theorie und Empirie 4 SWS Di 8 - 12 Uhr	B 3200	P. Kalmbach

VAK 7-083	Altersvorsorge und Alterssicherung 4 SWS Di 8 - 12 Uhr Barkhof	W. Schmähl
VAK 7-084	Input-Output-Analyse - Theorie und Praxis II 2 SWS Fr 16 - 18 Uhr B 2750	M. Krüger
VAK 7-085	Qualitative Methoden in der empirischen ökonomischen Forschung 4 SWS Do 13 - 17 Uhr GW 1, B 2220	H. Heide
VAK 7-086	Ökonomie von Gesundheitsprozessen 4 SWS Fr 9 - 13 Uhr B 2740	K. Grenzdörffer
VAK 7-087	Entwicklungsperspektiven der deutschen Wirtschaft: Prognosen und Simulationen mit einem ökonometrischen Modell 4 SWS Di 13 - 17 Uhr B 3200	G. Leithäuser

COLLOQUIEN

VAK 7-089	Colloquium Wirtschaftstheorie 2 SWS Mi 17 - 19 Uhr B 3200	P. Kalmbach O. Steiger
VAK 7-090	Weltwirtschaftliches Colloquium 1 SWS Ort und Zeit nach Vereinbarung	A. Lemper A. Sell K. Wohlmuth
VAK 7-093	Colloquium: Aktuelle Probleme der Kreditwirtschaft 2 SWS 17 - 19 Uhr B 2740	H. Frick LA
VAK 7-097	Colloquium für Doktoranden „Theoretische und methodische Probleme ökonomischer Analyse“ 2 SWS nach Vereinbarung in der Regel 14-tägig	H. Heide

Studienschwerpunkt und Kontaktstudium

„Internationale Wirtschaftsbeziehungen und Internationales Management“

Mit Beginn des Wintersemesters 1993/94 haben der Studienschwerpunkt und das Kontaktstudium „Internationale Wirtschaftsbeziehungen und Internationales Management“ den Betrieb aufgenommen.

Der **Studienschwerpunkt** stellt für Studierende des Fachbereichs Wirtschaftswissenschaft eine Spezialisierung im Hauptstudium dar, die zum Erwerb eines Zertifikats führt, das neben dem vom Fachbereich vergebenen Grad des Diplom-Ökonom bzw. der Diplom-Ökonomin verliehen wird.

Das **Kontaktstudium** wendet sich an Praktiker mit einem wirtschaftswissenschaftlichen oder einem verwandten Abschluß, die auf ausgewählten Gebieten ihre Kenntnisse auffrischen oder ergänzen wollen. Studierende des Kontaktstudiums können in begrenzter Zahl als Gaststudenten an einzelnen Lehrveranstaltungen oder an einem einschlägigen Lehrprojekt im Hauptstudium des Fachbereichs Wirtschaftswissenschaft teilnehmen. Bei Erfüllung bestimmter Voraussetzungen werden die im Kontaktstudium erbrachten Studienleistungen in einem Zertifikat bestätigt.

Das Kontaktstudium bietet darüber hinaus generell eine Beratung und Betreuung von Externen, die an einschlägigen Fragen interessiert sind.

Zu jedem Wintersemester beginnt zumindest ein zweisemestriges Lehrprojekt, das einschlägige Fragen der internationalen Wirtschaftsbeziehungen und des internationalen Managements thematisiert. Die folgende Skizze eines für das Wintersemester 1993/94 und das Sommersemester 1994 geplanten Projektes vermittelt einen Eindruck in ein solches Projekt, das um andere einschlägige Lehrveranstaltungen des Hauptstudiums ergänzt wird.

Titel des Lehrprojektes: **Internationale Wirtschaft:
Planung und Bewertung von Projekten (BWL)**

Geplant sind im Sommersemester 1994 folgende Arbeitsvorhaben:

Sommersemester 1994:

Internationale Wirtschaft	1 SWS Sell/Hüttner
Feasibility Studien II	2 SWS Sell
Internationale Unternehmenskooperationen II	2 SWS Sell
Marketing	2 SWS Hüttner
Marktforschung	2 SWS Hüttner
Qualitative Verfahren in der Projektplanung	2 SWS Gutterer (LA)

Weitere Veranstaltungen für das Sommersemester 1994:

Entwicklung und Grundprobleme der Industriepolitik in Deutschland und der EG	4 SWS Huffschmid	Mo 13-17
Regionale Integration in der Weltwirtschaft: NAFTA und APEC als aktuelle Beispiele	4 SWS Wohlmuth	Mo 9-13
Die Europäische Union nach Maastricht	4 SWS Leithäuser	Mi 14-18
Wirtschaftsenglisch: Aspects of the British Economy and Practice with the General Management Admission Test	4 SWS Smith (LA)	Do 15-19

Prof. Dr. Axel Sell: Sprecher des Instituts für Weltwirtschaft und Internationales Management der Universität Bremen

Jürgen Fischer: Studienberatung n. V., Tel.: 218-3429

Birgit Jank & Uwe Reyher (Hrsg.)
Ganz Aug' und Ohr

Die andere art ästhetischen und sozialen Handelns

Die moderne Wirklichkeit in Deutschland ist geprägt von den neuen Medien, einer wachsenden Gewaltbereitschaft, Verunsicherungen und Zukunftsängsten, dem Verfall der großen Werte und von hedonistischem Verhalten. Trotzdem, diese Wirklichkeit muß ja nicht die einzig mögliche Wirklichkeit bleiben.

Mit dieser mutigen Bekundung stellen mehr als 20 Autorinnen und Autoren Möglichkeiten und Ansätze für eine interdisziplinäre ästhetische Praxis für den Schul-, Freizeit- und Qualifizierungsbereich vor.

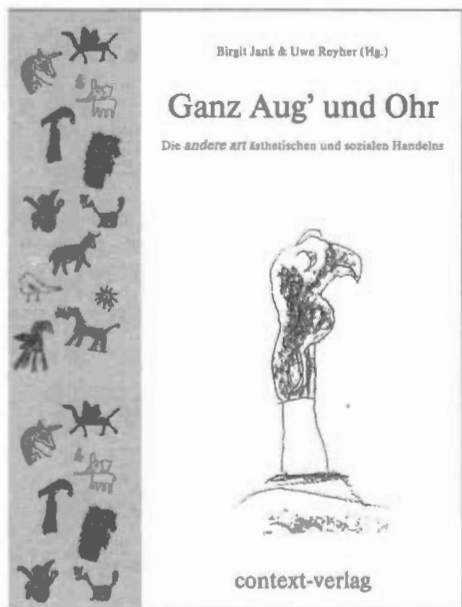

Das vorliegende Buch geht u. a. folgenden Fragen nach: Wie kann eine ästhetische Praxis gestaltet sein, um — bei unterschiedlichen Wahrnehmungsmustern von Kindern, Jugendlichen und Erwachsenen — ästhetische Erfahrungen zu ermöglichen? Wie kann die Wirklichkeit von Kunst — bildende Kunst, Musik, Literatur, Theater, Tanz, Performance, Video, Film, Fotografie — und Spiel die gegenwärtige widersprüchliche Sinnsuche orientierend begleiten?

Ein Buch mit Beiträgen von Bernd Lindner, Leonhard Kasek, Gerlinde Mehlhorn, Kristin Wardetzky, Marianne Streisand, Frank Schulz u. a.

Eine Publikation des context-verlages in Zusammenarbeit mit der Alice-Salomon-Fachhochschule für Sozialarbeit und Sozialpädagogik Berlin und der Bundesvereinigung kulturelle Jugendbildung e. V. 24 DM — 300 Seiten, 50 Abbildungen. Erhältlich in allen Buchhandlungen (ISBN 3-924072-19-1). Sie können das Buch auch nach Überweisung von 24 DM auf das Konto des context-verlages direkt beziehen: Postbank Frankfurt am Main, Konto-Nr. 257 810-601, BLZ 500 100 60.

context-verlag

Deutscher Hochschulverlag

63167 Obertshausen, Telefon (0 61 04) 48 41, Telefax (0 61 04) 48 43

Fachbereich 8 – Sozialwissenschaften

Der Fachbereich 8 umfaßt die Studienfächer Geographie (Diplom/Lehramt), Geschichte (Magister/Lehramt), Kulturgeschichte Osteuropas (Magister), Politikwissenschaft (Diplom), Politikwissenschaft/Gemeinschaftskunde (Lehramt), Soziologie (Diplom/Magister), Dritte Welt (Magister) und das Aufbaustudium Entwicklungspolitik mit dem Schwerpunkt Nicht-Regierungsorganisationen(ENRO).

Geographie

Für das Studium der Geographie sind zwei Abschlüsse möglich: das Staatsexamen und das Diplom. Im Fall des Staatsexamens müssen außer Geographie ein weiteres Schulfach sowie erziehungs- und gesellschaftswissenschaftliche Anteile studiert werden. Das Studium zum Diplom umfaßt neben dem Hauptfach Geographie zwei Nebenfächer, die aus einem Kanon von insgesamt 11 Nebenfächern auszuwählen sind. Die Auswahl richtet sich nach dem gewählten Studienschwerpunkt (entweder Human- oder Physiogeographie). Näheres ist den Studien- und Prüfungsordnungen zu entnehmen bzw. kann beim Studienfachberater erfragt werden.

Geschichte

Das Studium der Geschichte kann wahlweise mit dem staatlichen Examen für das Lehramt abgeschlossen werden und seit dem Wintersemester 1986/87 auch mit dem Examen Magister/Magistra Artium.

Das Lehrangebot ist für beide Richtungen weitgehend identisch. Es orientiert sich an den Schwerpunktsetzungen in den Studien- und Prüfungsordnungen.

Im Hinblick auf das Lehramtsexamen ist in der ersten oder zweiten Studienhälfte ein selbständiger Unterrichtsversuch (Unterrichtseinheit) an einer Schule im Lande Bremen zu absolvieren, der im Magisterstudium durch ein Praktikum in der zweiten Studienhälfte ersetzt wird.

Im Rahmen des Magisterstudiums können neben dem Hauptfach Geschichte ein zweites Hauptfach oder zwei Nebenfächer gewählt werden. Die fremdsprachlichen Anforderungen sind in der Studienordnung geregelt.

Bei der Planung des Magisterstudiums ist zu berücksichtigen, daß bestimmte Lehrangebote in der ersten, andere in der zweiten Studienhälfte belegt werden müssen.

Kulturgeschichte Osteuropas

Die Kulturgeschichte Osteuropas kann ab dem WS 1988/89 als Hauptfach mit dem Abschluß Magister Artium/Magistra Artium studiert werden. Sie umfaßt drei Gegenstandsbereiche:

- politische Kultur
- Alltagskultur
- Literatur und Kunst

Grundsätzlich werden alle Länder Ost- und Ostmitteleuropas berücksichtigt; besondere Aufmerksamkeit gilt dabei Rußland/der Sowjetunion im 19. und 20. Jahrhundert.

Integraler Bestandteil des Studiums ist der Erwerb russischer Sprachkenntnisse. Für Studierende ohne (ausreichende) Vorkenntnisse der russischen Sprache wird jeweils im Wintersemester ein Propädeutikum durchgeführt.

Die Kulturgeschichte Osteuropas kann mit einem weiteren Hauptfach, mit zwei Nebenfächern oder mit einem Nebenfach und zwei Studienelementen kombiniert werden. Empfehlenswert ist die Kombination mit Geschichte, Kulturwissenschaft, Soziologie/Sozialwissenschaft.

Politikwissenschaft/Gemeinschaftskunde

Der Studiengang bietet die Ausbildung im Fach Politikwissenschaft mit dem Abschluß Diplom und die Ausbildung für das Lehramt an Schulen im Fach Gemeinschaftskunde an. Daneben besuchen Studierende anderer Ausbildungsgänge Lehrveranstaltungen des Studiengangs im Rahmen ihrer jeweiligen Nebenfächer.

Das Studium umfaßt die Teilgebiete („Problemfelder“) der Methoden der Politikwissenschaft, der Politischen Theorie und Ideengeschichte, Institutionen staatlichpolitischen Handelns in Deutschland, Europa und im internationalen Vergleich, die politischsozialen Systeme von Bundesrepublik und Europäischer Gemeinschaft, anderer politischsozialen Systeme, die internationale Politik und die Beziehung von Politik und Wirtschaft. Besondere Aufmerksamkeit erfahren gegenwärtig die „Gesellschaften im Transformationsprozeß“ im Osten Europas und in der Dritten Welt, neue soziale Bewegungen und die theoretische Aufarbeitung des Geschlechterverhältnisses („Frauenstudien“, „Feminismus“).

Im Diplomstudiengang wird zwischen Grundstudium (1. – 4. Semester) und Hauptstudium (ab 5. Semester) unterschieden. Neben dem Hauptfach Politikwissenschaft wird im Laufe des Studiums ein Wahlpflichtfach (Öffentliches Recht, Wirtschaftswissenschaft oder Soziologie/ Sozialwissenschaft), optional ein weiteres freies Wahlfach studiert. Im Laufe des Hauptstudiums ist ein halbjähriges Praktikum abzuleisten.

Im Lehramtsstudiengang wird im ersten (1. – 4. Semester) und im zweiten Studienabschnitt (ab 5. Semester) neben dem Fachstudium in jeweils einem schulpraktischen Projekt gearbeitet; eines dieser unterrichtsbezogenen Vorhaben ist dem Fach Gemeinschaftskunde, das andere dem jeweils anderen Schulfach zugeordnet.

Soziologie

Diplom

Im Studiengang Soziologie wird den Studierenden die Möglichkeit geboten, eine große Vielfalt soziologischer Richtungen kennenzulernen, die von den Hochschullehrer/innen und wissenschaftlichen Mitarbeiter/innen vertreten werden. Für einige ist Soziologie eine Wissenschaft vom sozialem Handeln und den institutionellen Bedingungen, Normen und Werten, die dieses Handeln bestimmen. Für andere ist Soziologie vor allem eine Wissenschaft von der Gesellschaft und von gesellschaftlichen Verhältnissen, ihrer Entstehungsgeschichte und aktuellen Funktionsweise, ihren Widersprüchen und ihrer Dynamik. Einigkeit besteht vor allem darin, daß Soziologie eine Erfahrungswissenschaft ist, die ihre theoretischen Annahmen immer wieder überprüfen muß, indem sie soziale Struktur und das Handeln und Bewußtsein sozialer Gruppen mit dazu geeigneten Methoden untersucht.

Magister

Seit dem Wintersemester 1991/1992 wird der Magisterstudiengang Soziologie angeboten. Im Rahmen des Magisterstudiums ist Soziologie als Haupt- oder Nebenfach wählbar, außerdem besteht noch ein Angebot von drei Studienelementen (Soziologische Theorien einschl.

Wissenschaftstheorie; Spezielle Soziologie und Sozialstrukturanalyse; Methoden der empirischen Spezialforschung). Das Studium des Masterfachs Soziologie gliedert sich in das Grund- und das Hauptstudium. Während im Grundstudium in den Prüfungsgebieten

- Soziologische Theorien einschl. Wissenschaftstheorie,
- Spezielle Soziologie,
- Sozialstrukturanalyse,
- Methoden mit den Teilgebieten
 - a) Methoden der empirischen Sozialforschung und
 - b) Methoden der Statistik

grundlegendes Wissen erworben wird, dient das Hauptstudium der individuellen Schwerpunktbildung. Neben dem Besuch von Kursen und Seminaren kann im Hauptstudium – je nach Angebot – auch in einem Projekt studiert werden.

Die Rahmenordnung zur Masterprüfung sieht als Abschluß des Grundstudiums eine Zwischenprüfung vor, die im Fach Soziologie durch den Erwerb der in der Prüfungsordnung vorgesehenen studienbegleitenden Leistungsnachweise erfolgt. Die Abschlußprüfung setzt sich aus den im Hauptstudium erworbenen benoteten studienbegleitenden Leistungsnachweisen sowie der mündlichen Prüfung zusammen. Bei Wahl von Soziologie als 1. Hauptfach ist auch die Masterarbeit in diesem Fach zu schreiben. Für Beratung und Auskünfte steht Herr Dipl. Soz. G. Zacharias zur Verfügung (GW 2, Raum B 3460, Sprechzeit: Freitag 11.00 – 13.00 Uhr sowie nach telefonischer Vereinbarung, Tel. 218-2757).

Dritte Welt

Im Rahmen des Masterstudiums wird das Studienelement „Dritte Welt“ angeboten, in dem bis zum Examen insgesamt 3 Leistungsnachweise (1 benotetes Referat, 2 erfolgreiche Teilnahmenachweise) erbracht werden müssen. Eine Erweiterung des Studienelements zum Nebenfach ist in Planung. Nähere Auskünfte erteilt Frau Dr. Hella Ulferts, GW 2, B 2440.

Aufbaustudium Entwicklungspolitik mit dem Schwerpunkt Nicht-Regierungsorganisationen

Das Aufbaustudium „Entwicklungspolitik mit dem Schwerpunkt Nicht-Regierungsorganisationen“ (ENRO) soll durch interdisziplinäre Erweiterung der im Erststudium erworbenen Kenntnisse zur Qualifizierung für eine entwicklungspolitische Berufstätigkeit beitragen, die sich besonders auf die Arbeit mit nicht-staatlichen Organisationen in der Entwicklungszusammenarbeit bezieht. Gefördert werden soll durch das Studium insbesondere die Fähigkeit, konkrete mikrosoziologische Verhältnisse vor Ort zu verstehen und im Rahmen größerer nationaler und globaler Zusammenhänge zu analysieren.

Fachbereich 8

(Studiengänge Geographie, Geschichte, Kulturgeschichte Osteuropas, Politikwissenschaft/Gemeinschaftskunde, Sozialwissenschaft und Soziologie).

Sprecher des Fachbereiches	Raum	Ruf
Prof. Dr. Hans Kloft	GW 2, B 1070	-2466
Vertreter		
Prof. Dr. Stephan Quensel	GW 2, B 2720	-3173
Fachbereichssekretär		
Jürgen Sterzik	GW 2, A 2220	-3092
Geschäftsstelle für den Fachbereichsrat		
Jörg-Olaf Thöle	GW 2, A 2230	-3093
Geschäftsstelle für die Studiengänge Geographie, Geschichte und Kulturgeschichte Osteuropas, Aufbaustudium Entwicklungspolitik und Studienelement Dritte Welt		
Jörg-Olaf Thöle	GW 2, A 2230	-3093
Geschäftsstelle für die Studiengänge Politikwissenschaft/Gemeinschaftskunde und Soziologie		
Karin Libertin	GW 2, A 2260	-4685
Der Beauftragte für die Lehre und Studienfachberater im Studiengang Geographie		
Prof. Dr. Gerhard Bahrenberg	GW 2, B 1130	-3038
Der Beauftragte für die Lehre im Studiengang Geschichte		
Prof. Dr. Dieter Hägermann	GW 2, A 1540	-3476
Studienfachberater im Studiengang Geschichte		
Prof. Dr. Jörg Schmidt	GW 2, B 1470	-3111
Der Beauftragte für die Lehre und Studienfachberater im Studiengang Kulturgeschichte Osteuropas		
Prof. Dr. Klaus Städtke	GW 2, B 1081	-4120
Vertreter: Dr. Wolfgang Kissel	GW 2, B 1081	-4120
Der Beauftragte für die Lehre im Studiengang Politikwissenschaft/Gemeinschaftskunde		
Prof. Dr. Wolfgang Eichwede	GW 1, C 2350	-2216
Studienfachberater im Studiengang Politikwissenschaft/Gemeinschaftskunde		
Prof. Dr. Detlev Albers	GW 2, A 3510	- 3114
Vertreter: Dipl.Pol. Paul Glause	GW 2, B 2170	- 3508
Dipl. Pol. Monika Barba	GW 2, B 2170	- 3508
Der Beauftragte für die Lehre im Studiengang Soziologie		
Prof. Dr. Rüdiger Lautmann	GW 2, B 1460	-2163
Studienfachberater im Studiengang Soziologie		
Prof. Dr. Rüdiger Lautmann	GW 2, B 1460	-2163
Sprechzeit Mi 11.30-12.30 nach vorheriger Anmeldung bei		
Frau Regina Heidmann,	GW 2, B 1080	-4047

Der Beauftragte für die Lehre im Magisterstudienelement Dritte Welt		
Prof. Dr. Martin Franzbach	GW 2, A 4640	-3032
Die Beauftragte für die Lehre im Aufbaustudium Entwicklungspolitik		
Frau Prof. Dr. Michaela von Freyhold	GW 2, B 3470	-2283
Der Fachbereich ist auch unter dem Telefax-Anschluß 218 3625 zu erreichen		

Prüfungssachbearbeitung

Diplomstudiengänge Geographie/Politikwissenschaft		
Brigitte Müller	GW 2, B 3925	-4344
Diplomstudiengänge Sozialwissenschaft/Soziologie		
Heike Neddermeyer	GW 2, B 3940	-3049
alle Magisterstudiengänge		
Marion Beck (Buchst. A-O)	GW 2, B 3945	-2351
Cornelia Abeling (Buchst. P-Z)	GW 2, B 3945	-7002
Lehramtsstudiengänge Geographie/Geschichte		
Jörg-Olaf Thöle	GW 2, A 2230	-3093
Lehramtsstudiengang Politikwissenschaft/Gemeinschaftskunde		
Karin Libertin	GW 2, A 2260	-4685
Promotionsangelegenheiten		
Inge Frank	GW 2, B 3040	-2185

Fachbereich 8

Zum Lehrveranstaltungsprogramm für das Sommersemester 1994

Die Veranstaltungs-Kennziffern werden wie folgt vorgesehen:

- 8-001 – 8-020 Einführungsveranstaltungen für den Studiengang Geographie
- 8-021 – 8-120 Einzelveranstaltungen für den Studiengang Geographie
- 8-150 – 8-199 Projekte und Projektveranstaltungen für den Studiengang Geographie
- 8-200 – 8-249 Einführung, Geschichtstheorie, Fachmethodik und Fachdidaktik für den Studiengang Geschichte
- 8-250 – 8-299 Projekte und Projektveranstaltungen für den Studiengang Geschichte
- 8-300 – 8-399 Einzelveranstaltungen für den Studiengang Geschichte
- 8-400 – 8-470 Einzelveranstaltungen für den Studiengang Kulturgeschichte Osteuropas
- 8-471 – 8-499 Sprachunterricht Russisch im Studiengang Kulturgeschichte Osteuropas
- 8-500 – 8-699 Studiengang Politikwissenschaft/Gemeinschaftskunde
- 8-700 – 8-950 Studiengang Soziologie
- 8-960 – 8-980 Aufbaustudium Entwicklungspolitik (ENRO)
- 8-981 – 8-999 Studienelement Dritte Welt

Die Angaben über Ort und Zeit der Lehrveranstaltungen können sich ändern. Zum Ende des Wintersemesters 93/94 wird eine vorläufige Liste aller Lehrveranstaltungen am Schwarzen Brett des Fachbereichs 8 ausgehängt.

Das gesamte aktuelle Lehrveranstaltungsangebot hängt zum Semesterbeginn an den Schwarzen Brettern des Veranstaltungsbüros und des Fachbereichs 8 aus. Die Anschläge über die Sprechzeiten der Hochschullehrer sind dort ebenfalls zu finden.

Die nachstehend für die Fächer Geographie, Geschichte, Kulturgeschichte Osteuropas, Politikwissenschaft/Gemeinschaftskunde, Soziologie, Dritte Welt und ENRO aufgeführten Lehrveranstaltungen sind nur für das angegebene Fach als studiengangsbezogen ausgewiesen und anerkannt. Dies schließt jedoch nicht aus, daß einzelne Lehrveranstaltungen auch für andere Studiengänge, z. B. für Politik oder EGW anerkannt sind. In diesen Fällen sollte in dem Veranstaltungsteil des betreffenden Fachbereichs nachgeschlagen oder ggf. bei dem zuständigen Fachbereich nachgefragt werden.

Als zusätzliche Information zum Ablauf der Lehrveranstaltungen haben die Studiengänge jeweils ein kommentiertes Verzeichnis herausgegeben, das Sie von der Verwaltung des Fachbereichs (Raum A 2230, A 2250 + A 2260, GW 2) erhalten können

Studiengang Geographie

Professorinnen/Professoren

- BAHRENBERG, Gerhard, Dr. rer. nat., Professor;
Sozial- und Wirtschaftsgeographie;
Cordesweg 22, 28865 Lilienthal, Telefon 04298/3 19 22
GW 2, B 1130, Telefon -3038
Sprechzeiten: Mo 14-15 u.n.V
- EHLERS, Jürgen, Dr.rer.nat., Privatdozent;
Physiogeographie mit den Schwerpunkten Quartärforschung und Morphodynamik;
Geologisches Landesamt, Oberstr. 88, 20149 Hamburg 13,
Telefon (040) 41 23 26 41
Sprechzeiten n.d.Veranst.
- KRIETER, Manfred, Dr. rer. nat., Professor;
Physiogeographie mit dem Schwerpunkt Geoökologie
Martin-Brüns-Str. 1, 28832 Achim-Bierden, Tel.: 04202/62542
FVG, M 1010, Telefon -2936/-4176
Sprechzeiten: n.V.
- TAUBMANN, Wolfgang, Dr. phil., Professor;
Geographie mit dem Schwerpunkt Kulturgeographie;
Barbarossastr. 47, 28329 Bremen, Telefon 44 15 25
GW 2, B 1125, Telefon -3682
Sprechzeiten: Di 11-12.30 Uhr
- VENZKE, Jörg-Friedhelm, Dr. rer.nat., Professor;
Physische Geographie;
Max-Halbach-Str. 180, 45472 Mülheim an der Ruhr, Tel. 0208/492862
Gesamthochschule Essen, Inst. für Geographie, Telefon 0201/183 3523
GW 2, B 1160, Telefon -2004

Wissenschaftliches Personal

- COLLET, Iren, techn. Angestellte;
FVG M 0160, Telefon -4198/-4173
- DAVE, Manjula, Dr.phil., Gastdozentin
Gujarat University Ahmedabad, Indien
GW 2, B 1082, Telefon 3212, Sprechzeit n.d.Veranstaltung
- HECHT-EL MINSHAWI, Beatrice, Dr. phil., Lehrbeauftragte;
Sielwall 67, 28203 Bremen, Telefon 700402
- KIENZLE, Walter, Lehrbeauftragter
Senator für Umweltschutz u. Stadtentwicklung, Tel. 361 2431
- KESPER, Martin, Dipl.-Chemiker, wiss. Mitarbeiter;
FVG M 0160, Telefon -4198
- KÖNIG, Gerd, Dipl. Geograph, wiss. Mitarbeiter;
Derfflingerstr. 2, 28217 Bremen
GEO 5120, Telefon -3950

- MALKUS, Andreas, Dr. rer.nat., wiss. Mitarbeiter;
FVG M 1210, Telefon -4200
- MANZEL, Peter-Paul, Dr. rer. nat.; wiss. Mitarbeiter;
Admiralstr. 15, 28215 Bremen, Tel. 376 1227
FVG M 0160, Telefon -4348
- MEVENKAMP, Nils; Dipl.-Geograph, wiss. Mitarbeiter;
Fesenfeld 123, 28203 Bremen, Telefon 70 27 18
GW 2, B 1120, Telefon -3520
Sprechzeiten Mo 14-15 Uhr
- MEYER ZU ERBE, Fried, Dipl.Ing.agr., Lehrbeauftragter;
Spittalerstr. 50, 28359 Bremen, Telefon 244 9448
- MOSE, Ingo, Dr. phil., Privatdozent, Lehrbeauftragter;
Delmestr. 78, 28199 Bremen, Telefon 50 08 63
Verwaltungsgebäude Raum 0440, Telefon -3014
- NOWAK, Frank, wiss. Mitarbeiter;
Barkhof, Raum 2040, Telefon -3168
- POHLAN, Jörg, Dipl.-Geograph, wiss. Mitarbeiter;
Holzmindenerstr. 22, 28215 Bremen, Telefon 37 38 76
Barkhof Raum 2040, Telefon -3168
- PRIEBES, Axel, Dr.rer.nat., Lehrbeauftragter;
Hastedter Osterdeich 194, 28207 Bremen, Telefon 494685
Senator für Umweltschutz u. Stadtentwicklung, Tel. 361 6515
- SCHEIBNER, Matthias, techn. Angestellter;
GW 2, B 1141, Telefon 3345
- SCHIERBLING, Silvia, Diplom-Geographin, wiss. Mitarbeiterin;
Regensburger Str. 109, 28215 Bremen, telefon 37 06 90
GEO 5080, Telefon -3421
- SCHORMANN, Ruth, Lehrbeauftragte;
Adlerstr. 4, 2800 Bremen
- STERR, Horst, Dr.phil., Lehrbeauftragter;
Steenkamp 7, 24226 Heikendorf
Sprechzeit nach der Veranstaltung
- STRÜMLER, Helmut, Lehrbeauftragter;
Didaktik der Geographie;
Auf der Dohnhorst 6, 27726 Worpswede, Telefon (0 47 92) 77 31
- ZARSTECK, Ralf, Diplom-Geograph, wiss. Mitarbeiter;
Rutenstr. 30, 28203 Bremen, Telefon 70 36 60
GW 2, B 1120, Telefon -3520,

PRAXISLEHRER

- WILLERS, Anton-Günther
Charlottenstr. 27, 28203 Bremen, Schulzentrum Holter Feld

Studiengang Geographie

Einzelveranstaltungen – Grundstudium

- 8-001 K Einführung in die Sozial- und Wirtschaftsgeographie I. Mose(LB)
4 SWS, L: P, S1, S2; D: G
Di 13-17, GW 2 B 2900
- Zum Kurs 8-001 wird ein zweistündiger Begleitkurs (Tutorium) angeboten. Bitte Aushang FB 8 beachten.
- 8-004 K Einführung in die Raumplanung (Angewandte Geographie) A. Priebis(LB)
2 SWS, L: S1, S2; D: G
Mi 8-10, B 1150, GW 2
- 8-005 K Statistik I R Schormann(LB)
3 SWS, L: P, S1, S2; D: G
Mo 8.00 s.t.-10, B 1150, GW 2
- 8-005 K Statistik I R. Schormann(LB)
3 SWS, L: P, S1, S2; D: G
Mo 15-18, B 1150, GW 2
- Zu den Kursen 8-005 wird ein zweistündiger Begleitkurs (Tutorium) angeboten. Bitte Aushang FB 8 beachten.
- 8-006 K Einführung in die geökologischen Laborarbeitsmethoden M. Kesper(LB)
3 SWS, L: S1, S2, D: G P. P. Manzel (LB)
Blockkurs, 1. Kurs 15.–22. 4. 94 I. Collet (TA)
2. Kurs 30. 4.– 6. 5. 94

Einzelveranstaltungen – Grund- und Hauptstudium

- 8-021 K Bevölkerungsgeographie - Einführung und angew. Fragestellungen W. Taubmann
2 SWS, L: S1, S2; D: G,H
Mi 15-17, B 1150, GW 2
- 8-022 K Konflikt Naturschutz - Siedlungsentwicklung (mit Exkursionen) W. Kienzle (LB)
1 SWS, L: S1, S2; D: G,H
Di 16-17, B 1140, GW 2
- 8-023 K „Weltausstellung - ein Beitrag zur Stadtentwicklung?“ Geschichte, Wirkungen und Auswirkungen der Expo 2000 in Hannover F. Nowak(LB)
L: S1, S2; D: G,H
Mo 15-17, Barkhof
- 8-024 K Räumliche Aspekte des Finanzsystems der BRD J. Pohlan(LB)
2 SWS, L: S1, S2; D: G,H
Fr 10-12, Barkhof

8-030	S/ Ex	Grundzüge der Agrargeographie (mit Exkursionen) 3 SWS, L: S1, S2; D: G,H Do 8-11, B 1150, GW 2	W. Taubmann
8-031	K	Agrargeographische Probleme Bremens – unter besonderer Berücksichtigung des Naturschutzes 2 SWS, L: S1, S2; D: G,H Do 17-19, B 1170, GW 2	F. Meyer zu Erbe (LB)
8-035	K	Wirtschaftliche Entwicklung in der Region Bremen (mit Exkursionen) 2 SWS, L: S1, S2; D: G,H Mi 10-12, B 1150, GW 2	R. Zarsteck(LB)
8-037	GÜ/ Ex	Exkursionen in das Umland von Bremen 1 SWS, L: S1, S2; D: G,H 5 Tage	G. Bahrenberg
8-039	V	Chemie für Geographen 1 SWS, L: S1, S2; D: G,H Mi 16-17, FVG M 2010	M. Kesper(LB)
8-040	K	Europas Frauen, Teil IV: Interkulturelle Kommunikation 2 SWS, L: S1, S2; D: G,H Blockkurs, Ersttreff: Mi 13.4.93 um 10 Uhr in A 2270;GW 2	B. Hecht-El Minshawi(LB)
8-041	K	Mega-Städte in Ost- und Südostasien 3 SWS, L: S1, S2; D: G,H Do 15-18, B 1150, GW 2	W. Taubmann
8-042	K	Regional geography and development problems of Gujarat (India) 2 SWS, L: S1, S2; D: G,H Mi 13-15, B 1150, GW 2	M. Dave (Gast- professorin)
8-049	K	Allgemeine Geomorphologie 2 SWS, L: S1, S2; D: G,H Di 13-15, B 1150, GW 2	H. Sterr(LB)
8-050	V	Physische Geographie und ausgewählte Umweltprobleme der borealen Landschaftszone 2 SWS, L: S1, S2; D: G,H Do 13-15, B 1150, GW 2	J.-F. Venzke
8-051	K/ Ex	Physische Geographie von Norddeutschland (mit großer Exkursion am Semesterende) 2 SWSL: P, S1, S2; D: G,H Do 11-13, B 1150, GW 2	J.-F. Venzke
8-052	Ex	Gesichter der Kultivierung: Das Teufelsmoor 1 SWS, L: S1, S2; D: G,H n.V.; Vorbesprechung 14.4.94, 15.30 Uhr in Geo 5020	G. König (LB)

8-053	Gü	Kartierung und Erfassung gewässerrelevanter Parameter an der Hache (Raum Syke) 3 SWS, L: S1, S2; D: G,H 1 wöchige Blockveranstaltung im April 1994	S. Schierbling(LB)
8-055	K	Wechselwirkungen zwischen Mensch und Natur in den Küstenzonen der Erde 2 SWS, L: S1, S2; D: G,H Di 15-17, B 1150, GW 2	H. Sterr(LB)
8-070	K	Unterrichtseinheiten für den Sachunterricht mit besonderer Berücksichtigung geographischer Themen 2 SWS, L: P, S1, S2, D: G,H Mi 13-15, B 1140, GW 2	H. Strümpfer(LB)
8-080	Ko	Geographisches Kolloquium 2 SWS L: S1, S2 D: G,H Do 18-20, B 1150, GW 2, nach Vorankündigung, s. Aushang FB 8	G. Bahrenberg M. Krieter W. Taubmann J.-F. Venzke

Einzelveranstaltungen – Hauptstudium

8-101	K	Entwicklungsprobleme der Region Bremen 2 SWS, L: S1,S2; D: H Di 8-10, B 1150, GW 2	G. Bahrenberg
8-102	AV	Verkehr in Bremen 2 SWS, L: S1, S2; D: H Mo 11-13, B 1150, GW 2	G. Bahrenberg
8-910	AV	Stadt und Verkehr II: Güterverkehr auf neuen Wegen 2 SWS, L: S1, S2; D: H Do 13-15, Barkhof	T. Krämer-Badoni
8-110	K	Statistik IV 2 SWS, L: S2; D: H Mo 13-15, B 1150, GW 2	N. Mevenkamp(LB)
8-120	K	Einführung in die landschaftsökologische Kartierung 2 SWS, L: S1, S2; D: H Fr 10-12, B 1150, GW 2	J.-F. Venzke
8-121	Pr	Physiogeographisches Geländepraktikum 2 SWS, L: S1, S2; D: H n.V. 6-tägiger Blockkurs, s. Aushang FB 8	J.-F. Venzke
8-125	K	Küstenmorphologie 2 SWS, L: S1, S2; D: H Di 17-19, B 1150, GW 2	J. Ehlers

8-130	K	Hangabtragungsmodelle 3 SWS, L: S1, S2; D: H Fr 13-14, A 2510, GW 2 Fr 14-16, B 1150, GW 2	P.-P. Manzel(LB)
8-131	K	Boden und Gewässeranalytik für Fortgeschrittene 3 SWS, L: S2, D: H Blockkurs, vom 13.–20. 5. 94	M. Kesper(LB) P. P. Manzel (LB) I. Collet (LB)

PROJEKTE

Projekt:		Region Bremen	
		1. Projektsemester	
8-150	PP	Region Bremen: Konkurrenz und Kooperation zwischen Bremen und seinem Umland 2 SWS L: S1, S2; D: H Di 11-13, 14-tägig, B 1150, GW 2	G. Bahrenberg J.-F. Venzke R. Zarsteck(LB) F. Meyer zu Erbe (LB)
8-101	K	Entwicklungsprobleme der Region Bremen 2 SWS, L: S1,S2; D: H Di 8-10, B 1150, GW 2	G. Bahrenberg
8-102	Av	Verkehr in Bremen 2 SWS, L: S1, S2; D: H Mo 11-13, B 1150, GW 2	G. Bahrenberg
8-035	K	Wirtschaftliche Entwicklung in der Region Bremen 2 SWS, L: S1, S2; D: G,H Mi 10-12, B 1150, GW 2	R. Zarsteck(LB)
8-031	K	Agrargeographische Probleme Bremens – unter besonderer Berücksichtigung des Naturschutzes 2 SWS, L: S1, S2; D: G,H Do 17-19, B 1170, GW 2	F. Meyer zu Erbe (LB)
8-051	K/ Ex	Physische Geographie von Norddeutschland (mit großer Exkursion am Semesterende) 2 SWS, L: P, S1, S2; D: G,H Do 11-13, B 1150, GW 2	J.-F. Venzke
8-037	GÜ/ Ex	Exkursionen in das Umland von Bremen 1 SWS, L: S1, S2; D: G,H 5 Tage	G. Bahrenberg
8-156	UE	Vorbereitung, Durchführung und Nachbereitung einer Unterrichtseinheit für S1- 2 SWS, L: P, S1, S2; D: H Do 13-15, B 1140, GW 2	G. Bahrenberg A.-G. Willers(PL)

Aufgrund der Stellenvakanzen im Bereich der „Physischen Geographie“ sind noch Änderungen im Lehrveranstaltungsprogrammprogramm möglich. Bitte Aushänge oder Nachträge beachten!

Studiengang Geschichte

Professorinnen/Professoren

- BARROW**, Logie, Dr. phil., Professor; -Forschungssemester-
siehe Fachbereich 10
- EICHWEDE**, Wolfgang, Dr. phil., Professor; -Forschungssemester-
siehe Studiengang Kulturgeschichte Osteuropas
- GEISS**, Imanuel, Dr. phil., Professor;
Geschichte mit dem Schwerpunkt Neueste Geschichte einschließlich Geschichte
der sogenannten 3. Welt;
MommSENstraße 46, 28211 Bremen, Telefon 44 87 39
GW 2, B 3570, Telefon -2080/-3171
Sprechzeiten: Mi 14-15 Uhr u.n.V.
- HÄGERMANN**, Dieter, Dr. phil., Professor;
Geschichte mit dem Schwerpunkt mittelalterliche Geschichte;
Hermann-Frese-Straße 26, 28355 Bremen, Telefon 25 31 14
GW 2, B 1540, Telefon -3476
Sprechzeiten: Mo 12.00-13.00 Uhr
- HAHN**, Manfred, Dr. phil., Professor;
Geschichte der bürgerlichen Gesellschaft, Geschichte der politischen Theorie,
insbesondere der Theorien der sozialen Bewegung;
Rabienstraße 28 A, 27726 Worpswede, Telefon (0 47 92) 21 18
GW 2, B 3580, Telefon -2081, Sprechzeit: n.V.
- HOERDER**, Dirk, Dr. phil., M.A., Professor;
siehe Fachbereich 10
- HOLL**, Karl, Dr. phil., Professor;
Geschichte mit den Schwerpunkten Deutsche Parteiengeschichte
und Deutsche Zeitgeschichte;
Beethovenstraße 25, 28209 Bremen, Telefon 34 12 52
GW 2, B 3680, Telefon -2880
Sprechzeiten: Mi 10.30 - 12 Uhr
- KLOFT**, Hans, Dr. phil., Professor;
Geschichte mit dem Schwerpunkt Alte Geschichte;
Wernigerodestraße 36, 28205 Bremen, Telefon 49 18 15
GW 2, B 1070, Telefon -2466 , Sprechzeiten: Mi 17 Uhr
- LUDWIG**, Karl-Heinz, Dr. phil., Professor;
Geschichte, insbesondere Sozialgeschichte und Technikgeschichte;
Modersohnweg 13, 28355 Bremen, Telefon 25 25 45
GW 2, B 1550, Telefon -2118, Sprechzeit: Fr 12-13 Uhr
- MACHTAN**, Lothar, Dr. phil.; Privatdozent;
Neuere Geschichte mit dem Schwerpunkt Sozialgeschichte des
19. u. 20. Jahrhunderts
Parkallee 16, 28209 Bremen 1, Telefon 34 46 87
GW 2, B 1600, Telefon -3016, Sprechzeit: Do 13-14 Uhr

- RECH, Manfred, Dr. phil., Professor;
 Ur- und Frühgeschichte
 Der Landesarchäologe, Ronzellenstr. 51 oder Fockemuseum,
 28359 Bremen 33, Telefon 496 3390, Sprechzeiten: n.V.
- SCHMIDT, Jörg, Dr. phil., Professor;
 Curriculumentwicklung im sozialökonomischen Lernbereich;
 Gartenweg 3, 28870 Ottersberg, Telefon (0 42 05) 82 26
 GW 2, B 1470, Telefon -3109, Sprechzeiten: Fr 11-12 Uhr
- SCHWARZWÄLDER, Herbert, Dr. phil., Professor; (emeritiert)
 Geschichte und Didaktik des Geschichtsunterrichts;
 Torgauer Straße 7, 28215 Bremen, Telefon 35 22 18
 GW 2, B 2450, Telefon -3016
- STEINBERG, Hans-Josef, Dr. phil., Professor;
 Geschichte der Arbeiterbewegung und ihrer Theorien, Europäische
 Geschichte des 19.u. 20. Jahrhunderts mit dem Schwerpunkt
 Geschichte der Parteien und Verbände;
 Weyertal 47, 50937 Köln, Telefon (0221) 44 81 42
 GW 2, A 2640, Telefon -2036/-2364, Sprechzeiten Mi. 12-13 Uhr
- WAGNER, Wilfried, Dr. phil., Professor;
 Politik mit dem Schwerpunkt Theorie und Praxis sowie Geschichte der
 politischen Bildung unter besonderer Berücksichtigung der
 Arbeiterbildung;
 Vagtstraße 43/44, 28203 Bremen, GW 2, A 4750, Telefon -3111
 Sprechzeiten: Di 12-13
- KOCH, Hans-Albrecht, Dr. phil.; Honorarprofessor der FU Berlin;
 Leiter der Forschungsstelle für Text-, Überlieferungs- und
 Bildungsgeschichte
 siehe Fachbereich 10

Wissenschaftliches Personal

- BECHTLOFF, Dagmar, Dr. phil., Lehrbeauftragte;
 Lindenweg 18, 22395 Hamburg, Tel. 040/6048400
- DETTE, Christoph, Dr. phil., Lehrbeauftragter;
 Hamburger Str. 134, 28205 Bremen, Telefon: 498 8614
 GW 2, A 2650, Telefon -2624, Sprechzeiten: Mo 12 - 13 Uhr + n. V.
- DICKMANN, Elisabeth, Dr.phil., wiss. Mitarbeiterin;
 Eislebener Straße 63, 28329 Bremen, Telefon 46 77 291
 GW 2, A 4230, Telefon -2062, Sprechzeiten: Di 12-13 Uhr
- ELLERKAMP, Marlene, Dr. phil., wiss. Mitarbeiterin;
 Am Schwarzen Meer 14, 28205 Bremen, Telefon 44 49 34
- ELSMANN, Thomas, Dr. phil., Lehrbeauftragter;
 Heimstr. 25, 28213 Bremen, Telefon 219723

- HEINTZE, Dieter, Dr., Lehrbeauftragter;
Treseburger Str. 29, 28205 Bremen, Telefon 44 33 98
Überseemuseum Bremen, Telefon 361 9744
Sprechzeiten: Fr 10-12 oder n.V.
- KNOLL, Gerhard, Dr. phil., Akad.Rat/wiss. Mitarbeiter;
Kurfürstenallee 120, 28211 Bremen, Telefon 23 54 05
GW 2, A 2530, Telefon -3411, Sprechzeiten n.V.
- MARSSOLEK, Inge, Dr.phil., Lehrbeauftragte;
Walldammstr. 6, 28199 Bremen, Telefon 53 34 23
Forschungs- und Bildungsstätte zur Geschichte der
Arbeiterbewegung
- MITSCHERLICH, Thomas, Lehrbeauftragter;Friedensallee 3, 22765 Hamburg
Bremer Institut Film Fernsehen, Dechanatstr. 13, 28195 Bremen
Telefon 32 80 95
- MÜLLER, Peter, Lehrbeauftragter;
Wagnerstr. 48, 27721 Ritterhude, Telefon 04292/9580
- NIEMECK, Bettina, wiss. Mitarbeiterin;
Harsefelderstr. 18, 28205 Bremen, Telefon 498 98 67
ZWE Deutsche Presseforschung, StuUB 4250, Telefon -3659
- POHLENZ, Gerd, Dr., Lehrkraft f.bes. Aufgaben;
Richard-Wagner-Str. 28, 28209 Bremen
- SACHSE, Burkhard, Lehrbeauftragter;
Engelkenweg 14, 28325 Bremen, Telefon 42 99 07
Sprechzeiten: n. V.
- SCHELZ-Brandenburg, Till, Dr. phil., wiss. Mitarbeiter;
Richard-Dehmel-Str. 84, 28211 Bremen, Telefon 23 30 35
GW 2, A 2640, Telefon -2036 oder 498 6161
- SCHMIDT, Claus-Dieter, Dr., Lehrbeauftragter;
Goethestr. 8, 28203 Bremen, Telefon 7 33 07
- SCHNIEDEWIND, Karen, Dr. phil., wiss. Mitarbeiter;
Fedelhöfen 14, 28203 Bremen, Telefon 32 66 23
SFB 186, FVG, Telefon 4162
- SCHÖCK-QUINTEROS; Eva, Dr. phil., wiss. Mitarbeiterin;
Querreihe 48, 28865 Lilienthal, Tel.: 04792/2902
GW 2, A 4230, Telefon -2062, Sprechzeiten: Mi 12-13 Uhr
- SCHOLZ, Birgit, Dr.phil., Lehrbeauftragte;
Am Gohbach 7, 27283 Verden, Telefon 04231/61 577
- SPIELVOGEL, Jörg, Dr.phil., Lehrbeauftragter;
Köhlerhof 20, 28237 Bremen
- WILMS, Reinhard, Dr.phil., Lehrbeauftragter;
Uhlandstr. 3, 28211 Bremen

PRAXISLEHRER

BARGMANN, Elke;

Ritterstr. 3, 28203 Bremen, Telefon 7 82 87, Schule Hammersbeck

BRÜCKMANN-KNIERIEM, Asmut;

Elsasser Str. 12, 28211 Bremen, Telefon 34 69 796

Altes Gymnasium

GEHRIG, Dieter;

Auf dem Peterswerder 19, 28205 Bremen, Telefon 49 13 26

Schulzentrum Rockwinkel

SCHULZ, Heide;

Pillauer Str. 25, 28816 Stuhr, Telefon 56 10 82

Schulzentrum Hermannsburg

Studiengang Geschichte (Lehramt und Magister)

Einführungsveranstaltungen

– Pflichtveranstaltungen im Studiengang Magister/Magistra –

8-201	V/S	Grundkurs: Einführung in die Alte Geschichte 2 SWS, L: P, S1, S2; Mag: G Mo 15-17, B 1400, GW 2	H. Kloft
8-202	K	Grundkurs: Einführung in die Alte Geschichte 2 SWS, L: P, S1, S2; Mag: G Di 15-17, ZB B 0511	G. Spielvogel (LB)
8-203	K	Grundkurs: Mittelalter (Proseminar) 2 SWS, L: P, S1, S2; Mag: G Mo 13-15, B 1410, GW 2	C. Dette(LB)
8-204	V/S	Grundkurs Neuere, Neueste und Zeit- geschichte: Geschichte und Geographie 2 SWS, L: P, S1, S2; Mag: G, H Di 8-10, B 2890, GW 2	I. Geiss

Zu den Grundkursen wird ein 2-stündiger Begleitkurs (Tutorien) mit studentischen Hilfskräften aus höheren Semestern angeboten. Für die Studierenden im Magisterhauptfach ist die Teilnahme zwingend erforderlich. Bitte Aushang im FB 8 beachten.

THEORIE, METHODIK und Grundwissenschaften der GESCHICHTE

8-210	K	Einführung in das wissenschaftliche Bibliographieren im Fach Geschichte 2 SWS, L: P, S1, S2; Mag: H Mo 17-19, 1.-3. Woche in B 1140, GW 2, anschl. Bibliothek	C.-D. Schmidt(LB)
8-212	K	Gotische Buch- und Urkundenschriften (Handschriften des späten Mittel- alters) mit Leseübungen 2 SWS, L: P, S1, S2; Mag: G,H Mi 8-10, ZB B 0780	G. Knoll(LB)
10-1205	K	Handschriften des 19. und 20. Jahrhunderts in Briefen und Akten - mit Leseübungen 3 SWS, L: P, S1, S2; Mag: H Mi 10-12, ZB B 0780	G. Knoll(LB)
8-213	K	Max Weber (1864-1920) und die Geschichtswissenschaft heute. 2 SWS, L: S1, S2; Mag: G, H Fr 10-12, B 2050, GW 1	M. Hahn
8-214	S	Grenzen in der Weltgeschichte 2 SWS, L: P, S1, S2; Mag: G, H Di 10-12, B 2860, GW 2	I. Geiss

8-204	V/S	Geschichte und Geographie 2 SWS, L: P, S1, S2; Mag: G, H Di 8-10, B 2890, GW 2	I. Geiss
8-215	K	Zur Didaktik und Realisierung einer historischen Ausstellung 2 SWS, L: P, S1, S2; Mag: G,H Mo 15-17, A 4021, GW 2	L. Machtan
8-216	K	Historische Analyse komplexer Systeme: Chaos und Struktur in der Geschichte 2 SWS, L: S1, S2; Mag: G,H Di 13-15, ZB B 0511	I. Geiss H.-O. Peitgen

DIDAKTIK DER GESCHICHTE

8-230	AV	Geschichte und Politik lernen in Projekten? Praxisbegleitende Veranstaltung zum Aufbau einer „Projekt- werkstatt“ in einem Schulzentrum S1 4 SWS, L: S1, Mag: G, H Di 8-12, Projektwerkstatt im Schulzentrum Julius-Brecht-Allee	K. Koopmann B. Sachse (LB)
-------	----	--	-------------------------------

PROJEKTE

Projekt: **Medien in der Geschichte - Geschichte in den Medien** **1. Projektsemester**

8-250	PP	Medien in der Geschichte - Geschichte in den Medien 1 SWS L: S1, S2; Mag: H Mi 15-17, B 2900, GW 2 14-tägig, Beginn 1. Woche	H.-J. Steinberg, I.Schenk, L.Machtan, H.Gebhardt, T.Mitscherlich(LB) T. Schelz-Branden- burg(LB),I.Marsso- lek, E. Bargmann(PL)
8-251	S	Presse und Verlagswesen der deutschen Sozialdemokratie von den Anfängen bis 1914 2 SWS, L: S1, S2; Mag: G,H Mi 13-15, B 1170, GW 2	H.-J. Steinberg
8-252	S	Vergangenheit in Medien - zur politischen Funktion popularisierter Geschichtsbilder. An ausgewählten Beispielen aus der Zeit 1860-1960 wird die Bedeutung der Printmedien für die Verbreitung kollektiver Ansichten über geschichtliche Ereignisse und deren polit. Bewertung in der Öffentlichkeit untersucht 2 SWS, L: S1, S2; Mag: H Mo 13-15, StuUB Studio I (4. Ebene)	H. Gebhardt

9-145	S	Mediengeschichte: Geschichte im Film - Film u. Geschichte II 3 SWS, L: S1, S2; Mag: H Mi 13-16, Kl. Hörsaal	I. Schenk
8-253	S	Sensation und Reaktion. Die Boulevard-Presse in der Weimarer Republik 2 SWS, L: S1, S2; Mag: H Di 13-15, B 1170, GW 2	T. Schelz-Brandenburg(LB)
8-254	S	Bausteine zu einem nationalsozialistischen Geschichtsbild. Der historische Spielfilm im „3. Reich“. 4 SWS, L: S1, S2; Mag: H Di 15-19, B 1170, GW 2	H.-J.Steinberg
8-255	S	Wie sich der Film der Geschichte annahm. Von der Geburt des Films bis heute an ausgewählten Beispielen. 2 SWS, L: S1, S2; Mag: H Do 15-17, B 1170, GW 2	T. Mitscherlich(LB)
8-332	S	Nationaldenkmäler und nationalistische Festkultur in Deutschland seit dem ausgehenden 19. Jahrhundert 2 SWS, L: S1, S2; Mag: G, H Do 8-10, B 2890, GW 2	L. Machtan
8-256	UE	Vorbereitung und Durchführung einer Unterrichtseinheit 2 SWS, L: S1, S2 n.V.	H.-J.Steinberg E.Bargmann(PL)

**Projekt: Faschismusanalyse und Neonazismus
1. Projektsemester**

8-260	PP	Faschismusanalyse und Neonazismus 2 SWS L: S1, S2; Mag: H Di 10-12, C 0100, GW 1	M. Hahn M. Wirth K. Holl F. Huiskens P. Müller(LB)
8-261		Tutorium/Arbeitsgemeinschaft zur Erarbeitung von Grundlagenwissen im Projekt Di 13-15, C 0090, GW 1	
8-505	K	Theorien zum Verhältnis von politischer Herrschaft und kapitalistischem Wirtschaftssystem 2 SWS, L: S1, S2; Mag: H Mo 17-19, A 2150, GW 2	M. Wirth

- | | | | |
|-----------------|----|---|---|
| 8-262 | K | Frühe Versuche der Deutung faschistischer Bewegung und Ideologie: »Die Weltbühne« unter Carl von Ossietzky 1927-1933 - August Thalheimer 1930 - Herbert Marcuse 1934 - Arthur Rosenberg 1934 - Otto Bauer 1936
2 SWS, L: S1, S2; Mag: G, H
Mi 13-15, B 2860, GW 2 | M. Hahn |
| 8-263 | K | Gleichzeitige sozialwissenschaftliche Analysen des Nationalsozialismus an der Macht. Franz Neumann, Behemoth. The Structure and Practice of National Socialism (1942, 1944)
2 SWS, L: S1, S2; Mag: G,H
Do 13-15, B 1170, GW 2 | M. Hahn |
| 8-340 | S | Bürgerliche Faschismus-Rezeption in den zwanziger und frühen dreißiger Jahren
2 SWS, L: S1, S2; Mag: H
Di 17-19, B 2180, GW 2 | K. Holl |
| 8-254 | S | Bausteine zu einem nationalsozialistischen Geschichtsbild. Der historische Spielfilm im „3. Reich“.
4 SWS, L: S1, S2; Mag: H
Di 15-19, B 1170, GW 2 | H.-J.Steinberg |
| 12-184 | S | Antifaschistische Erziehung von den Anfängen der Bundesrepublik bis heute
2 SWS, L: S1, S2; Mag: G,H
Do 13-15, B 2890, GW 2 | F. Huisken |
| 8-265 | UE | Vorbereitung und Durchführung einer Unterrichtseinheit
2 SWS, L: S1, S2;
n. V. | M. Hahn
P. Müller(LB) |
| Projekt: | | „Schlaraffenländer“
2. Projektsemester | |
| 8-270 | PP | „Schlaraffenländer“
2 SWS
L: S1, S2; Mag: H
Fr 13-15, B 1170, GW 2 | D. Hägermann
K.-H. Ludwig
D. Bechtloff (LB)
A. Brückmann-Knierem(PL) |
| 8-271 | K | „Schlaraffenländer“
4 SWS
L: S1, S2; Mag: H, Do 10-14, ZB B 0511 | D. Hägermann
K.-H. Ludwig |
| 8-272 | K | Utopia oder Wunsch und Wirklichkeit der ersten 100 Jahre katholischer Missionsarbeit in Südamerika
2 SWS, L: S1, S2; Mag: G,H
Do 15-17, ZB B 0511 | D. Bechtloff(LB) |

8-275	UE	Vorbereitung, Durchführung und Auswertung einer Unterrichtseinheit 2 SWS L: S1, S2 n.V.	D. Hägermann K.-H. Ludwig B. Sachse (LB) A. Brückmann Knieriem (PL)
Projekt:		Der entfesselte Prometheus	
		2. Projektsemester	
7-030	PP	Technikgenese und Industrialisierung 4 SWS Mo 16-20, B 2740, GW 2	H. Gerstenberger D. Gronwald U. Welke
7-031	AV	Politische, kulturelle und regionale Bedingungen der Industrialisierung 3 SWS, Mo 10-13, B 2740, GW 2	H. Gerstenberger
8-321	K	Bergbauaktivitäten und technischer Wandel im Mittelalter bis zum Bauernkrieg 2 SWS, L: P, S1, S2, Mag: G, H Fr 10-12, B 1170, GW 2	K.-H. Ludwig
7-033	AV	„Goldener Boden?“ Handwerk und Kleingewerbe in der Industrialisierung 2 SWS, L: S1, S2; Mag: H Di 10-12, B 2140, GW 1	D. Schmidt(LB)
7-035	AV	Handwerkszeug II 2 SWS, L: S1, S2; Mag: H Do 13-15, B 2750, GW 2	D. Gronwald
8-285	UE	Vorbereitung und Durchführung einer Unterrichtseinheit 2 SWS, L: S1, S2; n. V.	K.-H. Ludwig H. Schulz (PL)
Projekt:		U.S. - A Critical Investigation	
		3. Projektsemester	
10-5101	PP	Nordamerika heute: Probleme und Perspektiven 2 SWS, L: S1, S2, Mag: G, H Mi 17-19, B 2900, GW 2	D. Hoerder
10-5100	K	Nationalstaaten und Migration im atlantischen Wirtschaftsraum um 1900 2 SWS, L: S1, S2; Mag: H Mi 15-17, A 0080, GW 1	D. Hoerder
10-5400	S	Zum Konzept des Multikulturalismus in Kanada 2 SWS, L: S1, S2,; Mag: G, H Do 8.30-10.00, A 2370, GW 2	D. Hoerder
10-5102	UE	Nachbereitung einer Unterrichtseinheit 2 SWS L: S1, S2; Mag: G, H Mo 13-15, A 0160, GW 1	D. Hoerder K. Klein (PL) I. Vatterodt(PL)

**Projekt: „Kleine Netze/OIKOS“
1. Projektsemester**

8-290	PP/ AV	OIKOS. „Kleine Netze“ als gesellschafts- geschichtliche Grundstruktur und als Zukunfts- entwurf (thematische Ausdifferenzierung in einzelne LV erfolgt gemeinsam in den ersten Semesterwochen). 4 SWS, L: P, S1, S2; Mag: M, H Fr. 10-12 u. Fr 13-15, B 2860, GW 2	J. Schmidt R. Müller- Isenburg(LB) B. Niemeck(LB) D. Gehrig(PL)
8-291	AV	„Kleine Netze“ contra „Systeme“ 2 SWS, Mi 15–16.30, B 3900, GW 2	R. Müller- Isenburg(LB)
8-292	AV	Geschichte der Landbauverfahren in der frühen Neuzeit (mit prakt. Versuchen) 4 SWS, L: P, S1, S2; Mag: M, H Mi 13-17, Projektgelände	B. Niemeck(LB)
8-293	Pr	Vormoderne Kompetenzen erwerben. Praktikum zum Projekt OIKOS 2 SWS, L: P, S1, S2, Mag: M, H Mi 9-13 Projektgelände	J. Schmidt

EINZELVERANSTALTUNGEN UR- UND FRÜHGESCHICHTE

8-301	K	Einführung in die Methodik der Ur- und Frühgeschichte 2 SWS, L: S1, S2; Mag: G Mi 13-15, A 4021, GW 2	M. Rech
8-302	K	Einführung in die griechische Vasenmalerei (mit Beispielen aus der Bremer Sammlung) 2 SWS, L: P, S1, S2; Mag: G Mo 11-13, A 4021, GW 2	B. Scholz(LB)

ALTE GESCHICHTE

8-310	V	Griechische Kulturgeschichte II 2 SWS, L: P, S1, S2; Mag: G,H Mi 15-17, B 1410, GW 2	H. Kloft
8-311	S	Religion, Magie und Aberglaube in der römischen Kaiserzeit 2 SWS, L: S2; Mag: H Do 15-17, B 2880, GW 2	H. Kloft
8-312	K	Die „Lex de imperio Vespasiani“: Notstandsrecht oder Beleg eines absoluten Kaisertums? 2 SWS, L: S2; Mag: G, H Mi 8-10, B 2140, GW 2	T.Elsmann(LB)

- 8-313 K Europäische Renaissance und die Antike T.Elsmann(LB)
2 SWS, L: S2, Mag: G, H
Mi 10-12, B 2140, GW 2
- 8-302 K Einführung in die griechische Vasen- B. Scholz(LB)
kunst(mit Vorstellung prakt. Beispiele)
2 SWS, L: P, S1, S2; Mag: G
Mo 11-13, A 4021, GW 2

MITTELALTERLICHE GESCHICHTE und Frühe Neuzeit

- 8-320 S Reichsteilung und Reichseinheit. D. Hägermann
Herrschaftsstrukturen des Karolingischen
Imperiums
2 SWS, L: S1, S2; Mag: G, H
Mo 10-12, ZB B 0511
- 8-321 K Bergbauaktivitäten und technischer K.-H. Ludwig
Wandel im Mittelalter bis zum Bauernkrieg
2 SWS, L: P, S1, S2; Mag: G, M
Fr 10-12, B 1170, GW 2
- 8-271 K „Schlaraffenländer“: Interpretation D. Hägermann
von Texten und Dokumenten aus dem Spät-
mittelalter u. der Frühen Neuzeit K.-H. Ludwig
4 SWS, L: S1, S2; Mag: H
Do 10-14, ZB B 0511
- 8-360 K Feine Seide - grobes Leinen: Frauenarbeit E. Dickmann(LB)
in der Textilherstellung. Ein sozial geschicht-
licher Vergleich Italiens und Deutschlands
vom Mittelalter bis zur Industrialisierung.
2 SWS, L: S1, S2; Mag: G, H
Di 10-12

NEUERE, NEUESTE UND ZEITGESCHICHTE

- 8-330 S Historische Voraussetzungen postkommun- I. Geiss
nistischer Konflikte in der Gegenwart
2 SWS, L: P, S1, S2; Mag: G,H
Di 17-19, ZB B 0770
- 8-331 K »Konterrevolution« in der Geschichte M. Hahn
des 19. und 20. Jahrhunderts
2 SWS, L: S1, S2, Mag: G, H
Do 10-12, B 1170, GW 2
- 8-332 S Nationaldenkmäler und nationalistische L. Machtan
Festkultur in Deutschland seit dem
ausgehenden 19. Jahrhundert
2 SWS, L: S1, S2; Mag: G, H
Do 8-10, B 2890, GW 2

8-333	K	Frauenarbeit, Frauenpolitik, Frauenbewegung in der Nachkriegszeit und Adenauer-Ära (1945–1963) 2 SWS, L: S1, S2; Mag: G, H Mo 15-17, B 1170, GW 2	E. Schöck-Quinteros (LB)
8-334	K	Staat und Arbeiterbewegung im Deutschen Kaiserreich. Entwicklungstendenzen der politischen Polizei seit 1871 2 SWS, L: S1, S2; Mag: G,H Fr 10-12, B 2100, GW 1	R. Wilms(LB)
8-340	S	Bürgerliche Faschismus-Rezeption in der zwanziger und frühen dreißiger Jahren 2 SWS, L: S1, S2; Mag: H Di 17-19, B 2180, GW 2	K. Holl
8-341	S	Die Weimarer Republik in der Agonie. Die zeit der Präsidial-Kabinette. 2 SWS, L: S1, S2; Mag: G, H Mo 13-15, B 1170, GW 2	K. Holl
8-342	S	Ausgewählte Probleme der Außenpolitik der Weimarer Republik 2 SWS, L: S1, S2, Mag: G, H Mo 10-12, B 1170, GW 2	K. Holl
8-343	K	Sozialpolitik und Frauenerwerbsarbeit in Kaiserreich und Weimarer Republik 2 SWS, L: S1, S2; Mag: G, H Fr 10-12, C 1060, GW 1	M. Eilerkamp(LB)
8-346	S	Die Anfänge der NS-Diktatur und des politischen Exils 1933-1935 2 SWS, L: S1, S2; Mag: H Di 10-12, B 1170, GW 2	K. Holl
8-350	K	Sozialgeschichte Bremens im 19. Jahrhundert 2 SWS, L: S1, S2; Mag: G, H Do 10-12, C 0090, GW 1	K.Schniedewind (LB)
8-360	K	Feine Seide - grobes Leinen: Frauenarbeit in der Textilherstellung. Ein sozial geschichtlicher Vergleich Italiens und Deutschlands vom Mittelalter bis zur Industrialisierung. 2 SWS, L: S1, S2; Mag: G, H Di 10-12	E. Dickmann(LB)
10-7103	AV	Récits de vie et sources orales im Projekt Autobiographie und Avantgarde 2 SWS, L: S1, S2; Mag: G,H Fr 10-12, B 2140, GW 1	H. Bories-Sawala

Aussereuropäische Geschichte

8-370	AV	Geschichte Indonesiens 2 SWS, L: S1, S2; Mag: H Di 15-17, B 2860, GW 2	W. Wagner
8-371	AV	China, Japan und der pazifische Raum in der nationalsozialistischen Außenpolitik 2 SWS, L: S1, S2; Mag: H Mi 15-17, B 2860, GW 2	W. Wagner
8-372	K	Mit Georg Foster in der Südsee, 1773-4. Exerzitien zur historischen Ethnographie 2 SWS, L: S1, S2; Mag: G,H Mo 17-19, ZB B 0780	D. Heintze(LB)
10-5100	K	Nationalstaaten und Migration im atlantischen Wirtschaftsraum um 1900 2 SWS, L: S1, S2; Mag: H Mi 15-17, A 0080, GW 1	D. Hoerder
8-272	K	Utopia oder Wunsch und Wirklichkeit der ersten 100 Jahre katholischer Missionsarbeit in Südamerika 2 SWS, L: S1, S2; Mag: G,H Do 15-17, ZB B 0511	D. Bechtloff(LB)
8-373	K	Von Kolumbus bis Bolivar: Einführung in die Geschichte Lateinamerikas 2 SWS, L: S1, S2; Mag: G,H Do 17-19, ZB B 0511	D. Bechtloff(LB)
10-9401	K	Deutsche Einwanderung in Guatemala: 1914 bis zur Gegenwart 2 SWS, L: S1, S2; Mag: G,H Fr 10-12, C 0090, GW 1	D. Bechtloff(LB)

Bibliotheks- und Bildungsgeschichte

10-1108	S	Frühneuzeitliche Bildungsprogramme: Mentalitäten und Institutionen 2 SWS, L: S1, S2; Mag: G, H Di 17-19, B 1120, GW 1	H.-A. Koch
10-1103	V	Geschichte der literarischen Zensur - politische und philologische Aspekte 2 SWS, L: S1, S2, Mag: G, H Di 13-15, B 1120, GW 1	H.-A. Koch

Sprachkurse

8-385	K	Latein für Anfänger 4 SWS, Mag: G, Beginn: 15.4.94 Mo 17-19, C 3190, Sportturm u. Fr 15-17, B 2100, GW 1	G. Pohlenz
8-386	K	Latein für Fortgeschrittene I 4 SWS, Mag: G,H Di 17-19, u. Fr 13-15, B 2100, GW 1, Beginn 15.4.94	G. Pohlenz
8-387	K	Latein für Fortgeschrittene II (3. Semester) 4 SWS, Mag: G,H Mo 15-17 u. Mi 17-19, C 3190, Sportturm, Beginn 13.4.94	G. Pohlenz
8-388	K	Nachklassisches und mittelalterliches Latein: Kaiser-Biographien 2 SWS, Mag: G,H Mi 15-17, C 3190, Sportturm, Beginn 27.4.94	G. Pohlenz
8-389	K	Nachklassisches Latein. Texte zur Kultur der römischen Kaiserzeit (seneca und weitere Autoren nach Wahl) 2 SWS , Mag: G,H Di 15-17, B 2100, GW 1, Beginn 12.4.94	G. Pohlenz
9-355	K	Hellenistisches Griechisch III (bzw. I) 3 SWS, Mi 17-20, B 2180, GW 2	R. Mainz(LB)
9-356	K	Altgriechische Lektüre 2 SWS	R. Mainz(LB)
8-390	K	Indonesisch für HistorikerInnen und PolitologInnen 2 SWS, L: S1, S2; Mag: G,H Mi 11-13, Sprachlabor	W. Wagner
8-391	K	Indonesisch Kolloquium für Fortgeschrittene 2 SWS, L: S1, S2; Mag: G,H Mi 13-15, B 2140, GW 1	W. Wagner

Kolloquien

8-395	Ko	Graduierten-, Doktoranden- und Examinandenseminar der WE für Sozial-, Technik- und Wirtschaftsgeschichte des Mittelalter und der Frühen Neuzeit L: S1, S2; Mag: H Do 13.30-15.00 D. Hägermann, UB 3170 Do 15.00-16.30 K.-H. Ludwig, UB 3170	D. Hägermann K.-H. Ludwig
8-396	Ko	Doktoranden- und Examenskolloquium 2 SWS, L: S1, S2, Mag: H Mi 15-17, B 1170, GW 2	I. Geiss

8-397	Ko	Kolloquium für ExamenkandidatenInnen und DoktorandenInnen 1 SWS, L: S1, S2; Mag: H Mi 15-17, 14-tägig, ZB B 0780, Beginn: 2 Woche	H.-J. Steinberg
8-398	Ko	Geschichte und Natur. Kolloquium für fortgeschrittene FragerInnen 2 SWS, L: S1, S2; Mag: H Fr 15-17, B 2860, GW 2	J. Schmidt
8-399	Ko	Forschungskolloquium: Transformationen Europäischer Expansion 2 SWS, L: S1, S2; Mag: H Mi 17-19, B 1170, GW 2	W. Wagner

Zusatzangebote

8-400	V	Ringvorlesung „Politik und Profession“ zur Historischen Frauenforschung: Bremer Historikerinnen stellen sich vor Mi 17 Uhr, MZH 7230, Beginn 20. 4. 94	
8-800	K	Luhmann-Seminar: Gesellschaftsstruktur und Semantik (ausgewählte Beiträge) 2 SWS, L: S1, S2; Mag: H Di 15-17, B 1090, GW 2	D. Krause
8-416	K	Akkulturation oder Autonomie? – Zur Kultur – geschichte der jüdischen Minderheit in den Westprovinzen des Zarenreiches an der Schwelle zur Moderne 2 SWS, L: S1, S2; Mag: G,H Do 10–12, B 2140, GW 1	V. Dohrn(LB)
9-610	V	Zur Geschichte der Philosophie 'nach Hegel Teil I: Der Junghegelianismus 2 SWS, Mag: G,H Mi 15-19, 14-tägig, Beginn 1. Semesterwoche	L. Lambrecht(PD)
12-343	K	Historische Grundlagen der Altersfürsorge 2 SWS, L: S1, S2; Mag: H	E. Hansen

Kulturgeschichte Osteuropa

Professorinnen/Professoren

EICHWEDE, Wolfgang, Dr. phil., Professor - **Forschungssemester** -
Geschichte und Politik Osteuropas;
Elsasser Str. 10, 28211 Bremen, Telefon 3 49 85 68
GW 1, C 2350, Telefon -2216, Forschungsstelle Osteuropas

KRASNODEBSKI, Zdzislaw, Dr. human., Professor;
Brixener Str. 17, 28211 Bremen, Telefon 37 63 995,
GW 2, B 2710, Telefon -2770, Sprechzeit: Do 17 Uhr

SCHLOTT, Wolfgang, Dr. phil., Privatdozent;
Neuere slawische Literatur- und Kulturgeschichte;
GW 1, C 2360, Telefon -3657, Sprechzeiten: Mo 13-14 Uhr

STÄDTKE, Klaus, Dr. sc. phil., Professor;
Ost- und westslawische Kultur- und Literaturgeschichte;
Gustav-Pauli-Platz 10, 28209 Bremen, Tel.: 34 38 40
GW 2, B 1081, Telefon -4120, Sprechzeit: Mo 11-12 Uhr

Wissenschaftliches Personal

BOCK, Ivo, Dr.phil., wiss. Mitarbeiter;
Herderstr. 96, 28203 Bremen, tel. 7 28 72
Forschungsstelle Osteuropas GW 1, C 2331, Telefon -3483

CHRIST-FIALA, Agnes, Lehrbeauftragte;
Sedanstr. 42, 28201 Bremen, Telefon 55 17 76

DOHRN, Verena, Dr.phil., Lehrbeauftragte;
Blumenhagenstr. 5, 30167 Hannover, Telefon 0511/717209

DUBOVY, Eva, Lehrbeauftragte;
Weyerbergstr. 36, 28359 Bremen, Telefon 230906

KAHMANN, Annegret, Lehrbeauftragte; Schulzentrum Obervieland

KISSEL, Wolfgang, Dr. phil., wissenschaftlicher Assistent;
Erbrichterweg 9 g, 28357 Bremen, Telefon 27 04 46
GW 2, B 1081, Telefon -4120, Sprechzeiten: Mi 12-13 Uhr

PAUER, Jan, Dr. phil., Lehrbeauftragter;
Forschungsstelle Osteuropas, GW 1, C 1212, Telefon -4967

ROTBERG von, Wolfram, Lehrbeauftragter;
Faulenstr. 70, 28195 Bremen, Telefon 21 72 64

SCHULTZ, Johannes, Lektor;
Schönhausenstr. 33 a, 28203 Bremen, Telefon 7 76 99
GW 2, B 1145, Telefon -2069, Sprechzeiten: Mi 14-15 Uhr

SUDARDJONO, Rimma, Lehrbeauftragte;
Reddersenstr. 25, 28359 Bremen

Studiengang Kulturgeschichte Osteuropas

Einzelveranstaltungen – Grundstudium –

8-410	V	Einführung in die russische Kulturgeschichte 2 SWS, Mo 13-15, B 2860, GW 2	K. Städtke
-------	---	---	------------

Einzelveranstaltungen – Grund- und Hauptstudium –

8-410	V	Einführung in die russische Kulturgeschichte siehe oben	K. Städtke
8-412	S	Russische Romantik 2 SWS, Do 13-15, B 2860, GW 2 (Projektersatz: Kultur und Mentalität)	K. Städtke
8-413	S	Das Ende der Petersburger Periode im Spiegel der Memoirenliteratur 2 SWS, Mi 13-15, C 0090, GW 1 (Projektersatz: Kultur und Mentalität)	W. Kissel
8-415	K	Russische Jugend nach der Perestrojka: zorniger Abschied von Illusionen? 2 SWS, Mo 15-17, B 2860, GW 2 (Projektersatz: Kultur und Mentalität)	W. Schlott
8-416	S	Akkulturierung oder Autonomie: Zur Kulturgeschichte der jüdischen Minderheiten in den Westprovinzen des russ. Reiches an der Schwelle zur Moderne 2 SWS, Do 10-12, B 2140, GW 1	V. Dohrn(LB)
8-420	S	„Politische Romantik in Polen“. Darstellung des pol. Denkens der poln. Romantiker u. seiner Nachwirkung 2 SWS, Do 19-21, B 2860, GW 2 (Projektersatz: Kultur und Mentalität)	Z. Krasnodebski
8-421	V	„Polen nach 4 Jahren Reformen“. Eine Bilanz der Entwicklung in Polen nach 1989 aus der kultursoziol. Sicht 2 SWS, Di 13-15, B 2860, GW 2	Z. Krasnodebski
8-425	S	Die Moderne auf der Anklagebank: Leszek Kolakowski und sein Werk 2 SWS, Do 15-17, B 2860, GW 2	Z. Krasnodebski
8-430	S	Das Bild des real existierenden Sozialismus in tschechischer Gegenwartsprosa 2 SWS, Mo 10-12, B 2130, GW 1	Ivo Bock(LB)
8-431	S	Reformversuche in Osteuropa – Der „Prager Frühling“ 1968 und seine Nieder- schlagung, 2 SWS, Mi 13-15, B 2100, GW 1	J. Pauer(LB)

8-440	K	Einführung I in die Daten- und Textverarbeitung (Osteuropa) 2 SWS, Blockkurs 5.-8.4.94, 9-18 Uhr in A 2510, GW 2	W.v. Rotberg(LB)
8-441	K	Daten- u. Textverarbeitung (Osteuropa) II 2 SWS, Fr 10-12, A 2510, GW 2	W.v. Rotberg

Einzelveranstaltungen – Hauptstudium –

8-450	V	Der Brief als literarisches Genre. Zur Entwicklung der russischen Briefkultur im 19. Jahrhundert 2 SWS, Mo 17-19, B 2860, GW 2 (Projektersatz: Kultur und Mentalität)	K. Städtke
8-451	S	Das russische Drama am Übergang zur literarischen Moderne: A. Tschechows „Kirschgarten“ 2 SWS, Do 17-19, B 2860, GW 2	K. Städtke
8-452	S	V. Nabokov, Die Gabe 2 SWS, Mi 17-19, B 2860, GW 2	W. Kissel
8-453	S	Das öffentliche und das Private – in den osteuropäischen Gesellschaften. Analyse der Eigenschaften der öffentl. Sphäre in den osteurop. Gesellschaften mit Bezug auf die gegenwärtigen Theorien 2 SWS, Di 17-19, B 2860, GW 2 (Projektersatz: Kultur und Mentalität)	Z. Krasnodebski
8-530	S	„Korporatismus“ als Paradigma der Transformationen in Osteuropa (über 2 Semester SS 94 u. WS 94/95) 2 SWS, Blockseminar	M. Tatur
8-460	K	Lektüre wissenschaftlicher Texte 2 SWS Di 8-10, B 3230, GW 2	A. Christ-Fiala(LB)

Sprachunterricht Russisch

Grundkurs I

8-471	K	Di 8-10 B 2860, GW 2	J. Schultz
8-472	K	Do 8-10 B 2050, GW 1	A. Kahmann(LB)
8-473	K	Do 10-12 B 2050, GW 1	A. Kahmann(LB)
8-474	K	Fr 10-12 B 1140, GW 2	J. Schultz

Grundkurs III

8-476	K	Mi	8-10	B 2130, GW 1	A. Christ-Fiala(LB)
8-477	K	Mi	10-12	B 2130, GW 1	A. Christ-Fiala(LB)
8-478	K	Di	10-12	B 1140, GW 2	J. Schultz

Hauptkurs I

8-481	K	Mi	8-10	B 2860, GW 2	J. Schultz
-------	---	----	------	--------------	------------

Hauptkurs III

8-486	K	Fr	8-10	B 2860, GW 2	J. Schultz
-------	---	----	------	--------------	------------

Slowakisch-Kurs

8-490	K	Mo	8-10	B 2860, GW 2	E. Dubovy
-------	---	----	------	--------------	-----------

Polnisch-Kurs

8-492	K				N.N.
-------	---	--	--	--	------

Fakultativa

8-495				Das Russische Verb 2 SWS, Mag: G,H; Mi 15-17, C 0090, GW 1	J. Schultz
8-496				Russische Lieder 2 SWS; Mag: G,H; Di 15-17, C 0090, GW 1	J. Schultz
8-497				Konversation 1 2 SWS; Do 8-10, B 2100, GW 1	R. Sudardjono(LB)
8-498				Konversation II 2 SWS; Do 10-12, B 2100, GW 1	R. Sudardjono(LB)
8-499	K			Vorbereitung für Examenskandidaten 2 SWS; Mag: G,H; Mi 17-19, C0090, GW 1	J. Schultz

Studiengang Politikwissenschaft (Diplom)

Studiengang Politikwissenschaft / Gemeinschaftskunde (Lehramt)

Professorinnen / Professoren

ALBERS, Detlev, Dr.phil.,Prof.;

Gewerkschaftliche Lohnpolitik, Arbeitsorganisation und Lohnfindungssystem;
Rückertstr. 5-7, 28199 Bremen, Tel. 50 14 11, GW 2, A 3510, Tel. -3114

CONERT, Hansgeorg, Dr.rer.pol.,Dipl.-Sozialwirt, Prof.;

Politikwissenschaft, Politische Bildung, Arbeiterbildung;
Helgoländer Str.17, 28857 Syke, Tel. 0 42 42 / 7 06 55
GW 2, A 3830, Tel. -2895, Sprechzeit: Fr. 12 -13 Uhr

EICHWEDE, Wolfgang, Dr. phil., Professor; **FORSCHUNGSSEMESTER**

s. Studiengang Kulturgeschichte Osteuropa

PETERS, Bernhard, Dr. phil., Prof.;

Politische Theorie und politische Ideengeschichte
Am Barkhof 26, 28203 Bremen
GW 1 B 1205, Tel. 3365, Sprechzeit: Do 14-16 Uhr

WAGNER, Wilfried, Dr.phil., Prof.;

s. Studiengang Geschichte

WIRTH, Margaret, Dr.rer.pol., Prof.;

Entstehung, Organisation und Funktion des parlamentarischen Staates in der
Bundesrepublik Deutschland;
Saarbrücker Str. 35, 28211 Bremen, Tel. 44 78 89
GW 2, A 2524, Tel. -3681, Sprechzeit: Di. 9 - 10 Uhr

ZOLL, Rainer, Dr.phil.,Prof.;

Geschichte und Theorie der Gewerkschaften - Theorie und Praxis der
Gewerkschaftlichen Bildungsarbeit;
Borgfelder Deich 11, 28357 Bremen, Tel. 27 10 68
GW 2, B 2350, Tel. -2385, Sprechzeit: n. V.

ZÜRN, Michael, Dr. rer.pol., Prof.;

Politikwissenschaft mit dem Schwerpunkt Außenpolitik und internationale
Beziehungen
Gustav-Heinemann-Str. 62, 28215 Bremen
GW 2 B 2090, Tel. -2098, Sprechzeit Do 10.30 - 12 Uhr

Wissenschaftliches Personal

BARBA, Monika, Dipl. Pol., Wiss. Mitarbeiterin

Ostertorstr. 8, 27333 Bücken, Tel. 04251/7577
GW 2 B 2170, Tel. -3508

BUTTERWEGGE, Christoph, Dr.rer.pol.,Privatdozent;
Sedanstr. 98, 28201 Bremen, Tel. 55 13 09

GLAUSE, Paul, Dipl.-Pol., wiss. Mitarbeiter;
Kohlhökerstr. 48, 28203 Bremen, Tel. 3 35 85 20
GW 2, B 2170, Tel. -3508, Sprechzeit: Mi. 15 - 17 Uhr

KOOPMANN, Klaus, Dr. rer. pol., Hochschuldozent; Politikdidaktik
Am Birkenkamp 11, 28790 Schwanewede-Beckedorf, Tel. 66 35 64,
GW 2 B 3690, Tel. -4703, Sprechzeit: Mo. 12 - 13 Uhr

Politikwissenschaft/Gemeinschaftskunde

Lehrveranstaltungen Sommersemester 1994

Einführungen, Methoden

12-430	K	Methoden der qualitativen Sozialforschung Im Projekt „Soziokultureller Wandel und neue politische Kultur.“ Methoden. 4 SWS, Mo 8-12	R. Zoll
8-500	K	Politikwissenschaft: Empirische Methoden Methoden. 2 SWS, Mi 17-19, GW 2 B 1700	P. Glause
8-835	K	Philosophische Grundlagen der Sozial- wissenschaften. Wissenschaftstheorie der Sozialwissenschaften Methodologie. SI, SII. 2 SWS, Mi 9-11	Z. Szankay

Problemfeld 1

Vorlesungen

8-501	V	Politische Öffentlichkeit und Demokratie. GS, HS. P, SI, SII. 2 SWS, DO 8-10, GW 1 C 0100	B. Peters
-------	---	---	-----------

Grundstudium

8-502	K	Gleichheit und Differenz - historische Konzeptionen und aktuelle Kontroversen. GK. P, SI, SII.2 SWS, MI 15-17, GW 1 B 1210	B. Peters
8-535	K	Sprache und Politik. FK. SI, SII. 2 SWS, DI 8-10, GW2 A 2150	C. Harcken- see (LB)

Hauptstudium

8-503	K	Zur Theorie des politischen Systems - neuere Ansätze HK. SI, SII. 2 SWS, DO 10-12, GW 1 C 1060	B. Peters
8-504	K	Kultureller Pluralismus und kollektive Identität in modernen Gesellschaften. HK. SI, SII. 2 SWS, MI 17-19, GW 1 C 0100	B. Peters
8-505	AV	Theorien zum Verhältnis von politischer Herrschaft und kapitalistischem Wirtschaftssystem. HK. AV im Projekt „Faschismusanalyse und Neonazismus“. SI, SII. 2 SWS, MO 17-19, GW2 A 2150	M. Wirth
8-506	K	Der „Neo-Institutionalismus“ in der Politikwissenschaft und in den internationalen Beziehungen. HK. SI, SII., 2 SWS, MI 17-19, GW2 A 2150	M. Zürn
12-427	AV	Die Modernisierung der Gewerkschaften HK. AV im Projekt „Soziokultureller Wandel und neue politische Kultur“. SII., 3 SWS, DI 15-18	R. Zoll
8-520	K	Politische Kultur und außerparlamentarischer Protest in der Bundesrepublik. GK. P, SI, SII. 2 SWS, DI 13-15, B 0770	C. Butterwegge (LB)
8-340	K	Bürgerliche Faschismus-Rezeption in den zwanziger und frühen dreißiger Jahren. Im Projekt: Faschismusanalyse und Neofaschismus. HK. SI, SII. 2 SWS, DI 17-19	K. Hoff

Projekte

P		Soziokultureller Wandel und neue politische Kultur(Forts.)	R. Zoll, K. Körber, W. Thomssen
12-428	PP	Projektplenum. 2 SWS, MO 15-17. GW2, A 2150	R. Zoll u.a.
12-430	AV	Methoden der qualitativen Sozialforschung 4 SWS, MO 8-12	R. Zoll

Problemfeld 2**Vorlesungen**

8-521	V	Die Entstehung des westdeutschen Regierungssystems 1945-1953. GS, HS. P, SI, SII. 2 SWS, DO 10-12, GW2 A 2150	D. Albers
-------	---	---	-----------

Grundstudium

8-507	K	Grundgesetzänderungen seit der deutschen Einheit GK. P, SI, SII. 2 SWS, DI 13-15, GW2 A 2150	M. Wirth
8-508	K	Entstehung und Strukturprobleme des Grundgesetzes GK. P, SI, SII. 2 SWS, DI 10-12, GW 1 B 2240	K.-L. Sommer (LB)
8-509	K	Inhalte kommunaler Politik. FK. HK. P, SI, SII. 2 SWS, DO 17-19, GW 1 B 2100	H. Bartelt (LB)
8-525	K	Die Gleichstellung der Frau in Verfassung und Politik der Bundesrepublik. FK. HK. P, SI, SII. 2 SWS, MI 15-17, GW 1 C 1060	B. Melinkat (LB)

Hauptstudium

8-525	K	Die Gleichstellung der Frau in Verfassung und Politik der Bundesrepublik. FK. HK. P, SI, SII. 2 SWS, MI 15-17, GW 1 C 1060	B. Melinkat (LB)
8-509	K	Inhalte kommunaler Politik. FK. HK. P, SI, SII. 2 SWS 2 SWS, DO 17-19, GW 1 B 2100	H. Bartelt (LB)
8-526	K	Verfassung und Verwaltungshandeln HK.P, SI, SII. 2 SWS, DO 15-17, GW 1 C 1060	M. Mayer-Schwinkendorf(LB)

Problemfeld 3**Vorlesungen**

8-510	V	Finanz- und Wirtschaftspolitik in Deutschland: Grundlagen und aktuelle Probleme. GS, HS. P, SI, SII. 2 SWS, DI 10-12, GW2 A 2150	M. Wirth
-------	---	--	----------

Grundstudium

8-520	K	Politische Kultur und außerparlamentarischer Protest in der Bundesrepublik. GK. P, SI, SII. 2 SWS, DI 13-15, ZB 0770	C. Butterwegge(LB)
8-518	K	Politik und Gesellschaft nach 1945. P, SI, SII. FK. 2 SWS, DO 13-15, GW 2 A 2150	D. Albers
8-519	K	Fremdenfeindlichkeit, Gewalt und Rechtsentwicklung. FK. HK. P, SI, SII. 2 SWS, DI 15-17, ZB B 0770	C. Butterwegge(PD)
8-341	K	Die Weimarer Republik in der Agonie. Die Zeit der Präsidialkabinette. FK, HK. SI, SII. 2 SWS, MO 13-15	K. Holl
8-721	K	Einführung in die Wahlsoziologie FK. P, SI, SII. 2 SWS, DI 13-15	R. Billerbeck
8-528	K	Politische Kultur der deutschen Vereinigung. FK. HK. P, SII, SII. 2 SWS, DI 17-19, GW 2 B 3230	A. Grünberg (LB)
8-512	K	Politische Anatomie der neuen Bundesländer FK. S I, S II. 2 SWS, DO 13-15, GW 1 C 1060	L. Probst (LB)
8-527	K	Der Umbruch des Parteiensystems in der gegenwärtigen Bundesrepublik. FK. 2 SWS, MO 10-12, GW 1 C 1060	B. Hoecker (LB)
8-509	K	Inhalte kommunaler Politik. FK. HK. P, SI, SII. 2 SWS, DO 17-19, GW 1 B 2100	H. Bartelt (LB)

Hauptstudium

8-513	Koll	Aktuelle Probleme der Umweltpolitik. Colloquium. SI, SII. 2 SWS, FR 10-12, Barkhof	D. Albers
8-519	K	Fremdenfeindlichkeit, Gewalt und Rechtsentwicklung. FK. HK. P, SI, SII. 2 SWS, DI 15-17, ZB 0770	C. Butterwegge (LB)

8-341	K	Die Weimarer Republik in der Agonie. Die Zeit der Präsidialkabinette. FK, HK, SI, SII. 2 SWS, MO 13-15	K. Holl
8-816	K	Die Analyse politischer Propaganda HK, P, SI, SII. 2 SWS, MI 13-15	R. Billerbeck
11-001	K	Zukunft der Arbeit. Gesellschaftliche Entwicklungstrends und politische Herausforderung FK, HK, P, S I, S II. 3 SWS, DI 9-12	E. Senghaas- Knobloch
8-528	K	Politische Kultur der deutschen Vereinigung. FK, HK, P, SI, SII. 2 SWS, DI 17-19, GW 2 B 3230	A. Grunenberg (LB)
8-509	K	Inhalte kommunaler Politik. FK, HK, P, SI, SII. 2 SWS, DO 17-19, GW 1 B 2100	H. Bartelt (LB)
8-529	K	Kultur und Politik in den Medien FK, P, SI, SII. 2 SWS, MI 17-19, GW 1 C 1060	L. Heer- Kleinert (LB)

Projekte

P		Faschismusanalyse und Neonazismus	M Wirth, M. Hahn, F. Huisken, K. Holl, P. Müller (PL) u.a.
8-260	PP	Faschismusanalyse und Neonazismus Projektplenum. 2 SWS, Di 10-12	M. Wirth u.a.
8-505	AV	Theorien zum Verhältnis von politischem System und kapitalistischer Wirtschaftsordnung. 2 SWS, MO 17-19, GW2 A 2150	M. Wirth
12-124	AV	Antifaschistische Erziehung von den Anfängen der Bundesrepublik bis heute. 2 SWS, DO 13-15	F. Huisken

Problemfeld 4**Grundstudium**

- | | | | |
|-------|---|--|---------------------------|
| 8-514 | K | Der europäische Integrationsprozeß.
2 SWS, DI 15-17, GW 1 C 1060 | M. Zürn |
| 8-516 | K | Das politische System Spaniens.
Ausgewählte landesundliche Themen.
FK. P, SI, SII.
2 SWS, DI 10-12, GW 1 C 0090 | U. Harmes-Liedtke
(LB) |
| 8-531 | K | Vom Segen „halbstaatlicher“ NRO's
ausgewählte Beispiele der Entwicklungszusammenarbeit in Lateinamerika.
FK. HK. P, SI, SII.
2 SWS, MI 17-19, GW 2 B 1700 | A. Koechert (LB) |

Hauptstudium

- | | | | |
|-------|---|--|------------------|
| 8-370 | K | Geschichte Indonesiens
HK. SI, SII. 2 SWS, DI 15-17 | W. Wagner |
| 8-530 | K | „Korporatismus“ als Paradigma der
Transformationen in Osteuropa (I)
HK. SI, SII. 2 SWS, Blockseminar.
Vorbesprechung am 14.04.94, 11.00 Uhr,
Forschungsstelle Osteuropa, Bibliothek. | M. Tatur (PD) |
| 8-531 | K | Vom Segen „halbstaatlicher“ NRO's
ausgewählte Beispiele der Entwicklungszusammenarbeit in Lateinamerika.
FK. HK. P, SI, SII.
2 SWS, MI 17-19 GW 2 B 1700 | A. Koechert (LB) |
| 8-431 | K | Reformversuche in Osteuropa - der
„Prager Frühling“ 1967
HK. P, SI, SII.
2 SWS, MI 13-15, GW 1 | J. Pauer (LB) |
| 8-980 | K | Grundlagen der Entwicklungsökonomie
HK. SI, SII. 2 SWS, DI 10-12 | R. Kappel (LB) |
| 8-532 | K | Das politische System Nigerias und
seine sozioökonomischen Hintergründe.
2 SWS, DI 17-21, 14-tägig:
19.04., 03.05., 17.05., 31.05., GW 2 B 1630 | M. Pape (LB) |

Problemfeld 5**Vorlesungen**

- | | | | |
|-------|---|--|---------|
| 8-515 | V | Deutschland in den intern. Beziehungen
GK, P, SI, SII, 2 SWS
MI 15-17, GW 1 C 1060 | M. Zürn |
|-------|---|--|---------|

Grundstudium

8-514	K	Der europäische Integrationsprozeß 2 SWS, DI 15-17, GW 1 C 1060	M. Zürn
8-342	K	Ausgewählte Probleme der Außenpolitik der Weimarer Republik. FK, HK, SI, SII. 2 SWS, MO 10-12, GW 2 B 1170	K. Holl
8-532	K	Das politische System Nigerias und seine sozioökonomischen Hintergründe. 2 SWS, DI 17-21, 14-tägig: 19.04., 03.05., 17.05., 31.05.,	M. Pape (LB)

Hauptstudium

8-522	K	Auf dem Wege zu einer Weltgesellschaft? Globalisierungsprozesse in Wirtschaft, Kultur, Ökologie und Sicherheit. HK, SI, SII. 2 SWS, DI 17-19 GW 1 C 1060	M. Zürn
8-506	K	Der „Neo-Institutionalismus“ in der Politikwissen- schaft und in den internationalen Beziehungen. HK, SI, SII. 2 SWS, MI 17-19, GW2 A 2150	M. Zürn
8-342	K	Ausgewählte Probleme der Außenpolitik der Weimarer Republik. FK, HK, SI, SII. 2 SWS, MO 10-12	K. Holl
8-371	K	China, Japan und der pazifische Raum in der nationalsozialistischen Außenpolitik 1933-1945 HK, SI, SII. 2 SWS, MI 15-17	W. Wagner

Problemfeld 6**Vorlesungen**

8-724	V	Soziale Marktwirtschaft. Konzeption, Geschichte, Aktualität. P, SI, SII. 2 SWS, DI 10-12, Barkhof	C. Offe
-------	---	--	---------

Grundstudium

8-510	K	Finanz- und Wirtschaftspolitik in Deutschland: Grundlagen und aktuelle Probleme. GK, P, SI, SII. 2 SWS, DI 10-12, GW2 A 2150	M. Wirth
-------	---	---	----------

8-720	K	Politik und Wirtschaft - eine Einführung unter systemtheoretischen Aspekten GK. P, SI, SII. 2 SWS, DO 10-12	R. Billerbeck
11-001	K	Zukunft der Arbeit. Gesellschaftliche Entwicklungstrends und politische Herausforderung. FK, HK. P, S I, S II. 3 SWS, DI 9-12	E. Senghaas-Knobloch

Hauptstudium

11-001	K	Zukunft der Arbeit. Gesellschaftliche Entwicklungstrends und politische Herausforderung. FK, HK. P, S I, S II. 3 SWS, DI 9-12	E. Senghaas-Knobloch
11-014	K	Programmatiken und Konzepte der Forschung zur Humanisierung des Arbeitslebens. Forschungspolitik und Befunde im industriegesellschaftlichen Vergleich. HK. P, S I, S II. 3 SWS, DO 9-12	E. Senghaas-Knobloch

Didaktik

8-523	K	Politikdidaktische Konzeptionen im Kontext der Geschichte der Bundesrepublik. GS, HS. SI, SII. 2 SWS, MO 8-10, GW2 A 2150	K. Koopmann
8-524	K	SchülerInnen und Politik. I. GS, HS. SI, SI 2 SWS, MO 10-12, GW2 A 2150	K. Koopmann
8-230	K	Geschichte und Politik lernen in Projekten? Begleitveranstaltung zur Projektwerkstatt in einem Schulzentrum Sek. I. GS, HS. SI. 4SWS, DI 8-12, GW 2 A 2150	K. Koopmann, W. Wagner B. Sachse (LB)
8-533	K	Auswertung von Unterrichtseinheiten zum Thema „Wahlen und politische Kultur“ (Unterrichtsvorhaben Politik II). Didaktik. SI, SII. 2 SWS, DO 17-19, GW2 A 2150	K. Koopmann, V. Arnold (PL)
8-534	K	Zur Planung von Politikunterricht (I) Im Projekt „Faschismus“. Didaktik. 2SWS, DI 13-15, GW 2 B 3230	K. Koopmann, K. Niederwestberg (PL)

Studiengang Soziologie

Professorinnen/Professoren

- BILLERBECK, Rudolf, Dr. rer. pol., Professor;
Politische Soziologie, Organisationssoziologie und
Verwaltungsforschung;
Lürmanstr. 1, 28209 Bremen, Telefon 34 79 631
GW 2, B 3620, Telefon -2165, Sprechzeiten: Mi 12-13 Uhr
- BLOSSFELD, Hans-Peter, Dr. rer.pol., Professor;
Statistik und empirische Sozialforschung;
Gefkensweg 7, 28879 Grasberg, Telefon 04208/2360
Wienerstr. 1, Telefon 220-9253/60
Sprechzeit: Mi. 11-12 Uhr und n. V.
- FREYHOLD, von, Michaela, Dr. phil., Professorin;
Sozialwissenschaft mit dem Schwerpunkt empirische Analyse von
Entwicklungsprozessen in der 3. Welt;
Sonnenstr. 15, 28203 Bremen, Tel. 74974; GW 2, B 3470, Tel. -2283
- KRÄMER-BADONI, Thomas, Dr. phil., Professor;
Soziologie mit dem Schwerpunkt Stadt- und Regionalsoziologie;
Humboldtstr. 148, 28203 Bremen, Tel. 72571
Dienstgebäude: Barkhof, Parkallee 39, Tel. -2295
Sprechzeit: Di 11-12 Uhr
- KRAUSE, Detlef, Dr. rer. pol., Dipl. Soz.-Wiss., Professor;
Soziologie mit den Schwerpunkten Wirtschaftssoziologie,
Bildungs-, Arbeitskräfte- und Personalplanung;
Eislebener Straße 35, 28329 Bremen, Telefon 46 61 97
GW 2, B 3590, Telefon -2082, Sprechzeiten: Di 13-14 Uhr
- KRÜGER, Marlis, Dr. phil., Dipl.-Soz., Professorin;
Gesellschaftsanalyse;
Kurfürstenallee 13, 28211 Bremen; IW I, 1090, Tel. -3174
- LAUTMANN, Rüdiger, Dr. phil., Dr. jur., Professor;
Allgemeine Soziologie und Rechtssoziologie;
Heinrich-Heine-Str. 14, 28211 Bremen, Telefon (040)82 59 65,
GW 2, B 1460, Telefon -2163/-4047, Sprechzeiten: Di 17 - 17.30 Uhr
Studienfachberatung Mi 11.30-12.30
- OFFE, Claus, Dr. rer.pol., Professor;
Politikwissenschaft und Soziologie;
Werbachstr. 32, 26121 Oldenburg, Tel. 0441-8850633;
Barkhof, Parkallee 39, Raum 2450, Tel. -4051
Sprechzeit: Mo. 17 - 19 Uhr
- OSTERLAND, Martin, Dr. phil., Professor;
Soziologie mit dem Schwerpunkt Arbeits- und Industriesoziologie;
Fritz-Haber-Str. 35, 28357 Bremen, Tel. 274824;
Dienstgebäude: Barkhof, Parkallee 39, Tel. -3288

- PETER, Lothar, Dr. phil., Professor;
 Industrie- und Betriebssoziologie;
 Georg-Gröning-Str. 168, 28209 Bremen, Tel. 343514;
 GW 2, B 3560, Tel. -2079
 Sprechzeit: Do 12-13 Uhr
- QUENSEL, Stephan, Dr. jur., Professor;
 Resozialisation/ Rehabilitation;
 Am Karnap 29, 2077 Trittauferfeld, Tel. (04154) 81247
 GW 2, B 2720, Tel. -3173
 Sprechzeit: Di 14-15 Uhr u.n.V.
- REICHEL, Helmut, Dr. rer.pol., Professor;
 Wissenschafts- und Gesellschaftstheorie unter besonderer Berücksichtigung der
 Dialektik in der Kritik der politischen Ökonomie;
 Mozartstr. 21, 28203 Bremen, Tel. 325832;
 GW 2, B 3610, Tel. -2164, Sprechzeit Mo. 16-17 Uhr
- SENGHAAS, Dieter, Dr. phil., Professor;
 Internationale Politik und internationale Gesellschaft, insbesondere
 Friedens-, Konflikt- und Entwicklungsforschung;
 Freiligrathstraße 6, 28211 Bremen, Telefon 23 04 36 und
 Fax: 24 91 69, GW 2, B 3501, Telefon -2281
 Sprechzeit Mi ab 17.45 und n.V.
- WEYMANN, Ansgar, Dr. phil., Professor;
 Soziologie mit dem Schwerpunkt Soziologische Theorie,
 Lebenslauf- und Bildungsforschung;
 Kapitän-König-Weg 11, 28355 Bremen,
 GW 2, A 4721, Telefon -2041/-3033

Wissenschaftliches Personal

- BEIER, Christel, Dr.phil., Privatdozentin;
 Oberweg 42, 60318 Frankfurt
- BIRD, Katherine, Lehrbeauftragte;
 Auf den Wohden 21, 27580 Bremerhaven, Tel. 0471/8 89 00
- BÖHNER, Martina, Dipl.-Polit., wiss. Mitarbeiterin;
 Lutterothstr. 27, 20255 Hamburg, Telefon 040/49 67 39
- BOY, Peter, Dr. rer.pol., wiss. Mitarbeiter;
 Riensberger Straße 57, 28213 Bremen, Telefon 23 07 57
 Zentrum für Sozialpolitik, Telefon -4374
 Sprechzeiten: nach Vereinbarung
- BRUNS, Georg, Dr. Lehrbeauftragter;
 Schubertstr. 54, 28209 Bremen, Te. 345944
- CYRUS, Hannelore, Dr. rer.pol., Dipl.Sozialpäd., wiss. Assistentin;
 Norderländer Str. 90, 28816 Stuhr, Tel. 51 81 21
 GW 2, B 2220, Tel. -2937, Sprechzeit: n. V.

- EIFLER, Christine, Dr.phil., Lehrbeauftragte;
Franziusstr. 6, 28209 Bremen, Tel. 345823
- FAIST, Thomas, Dr.Ph.D., Lehrbeauftragter;
Moorhauser Brink 10, 28865 Lilienthal,
Zentrum für Sozialpolitik, Raum 2260, Telefon -4381
- HARZIG, Christine Dr., Lehrbeauftragte;
Fichtenweg 8, 27726 Worpswede, GW 1 B 1225, Tel. 3139
- HAUSER, Andrea, Lehrbeauftragte;
Lürmannstr. 21, 28209 Bremen
- HEILAND, Hans-Günter, wiss. Mitarbeiter;
Fontanestr. 17, 28279 Bremen
- HINRICHS, Karl, Dr., Lehrbeauftragter;
Zentrum f. soz. Politik, Parkallee 39, 28203 Bremen
- KELLE, Klaus-Udo, Dipl.-Psychologe, Lehrbeauftragter;
Sonderforschungsbereich 186, FVG W, Telefon -4168
- KLATT, Wolf D., Lehrbeauftragter;
Benningsenstr. 17c, 28205 Bremen
- LEISERING, Lutz, Dr. phil., Privatdozent;
Stauffenbergstr. 39, 27755 Delmenhorst, Telefon (04221)25164
Sonderforschungsbereich 186, FVG W 0090, Telefon -4133
Sprechzeiten: n.V.
- PFAU-EFFINGER, Birgit, Dr., wiss. Assistentin;
Kreftingstr. 4, Bremen, Tel. 71031
Zentrum für Sozialpolitik, Dienstgebäude, Barkhof,
Parkallee 39, 28203 Bremen, Raum 2220, Tel. 3279
Sprechzeit: Fr. 13 - 14 Uhr
- PREIN, Gerald Dr., Lehrbeauftragter
Stephaniwall 2, 28195 Bremen, Tel. 15413
- SAURIEN, Detlef, Dr., rer. pol., M. A. wiss. Mitarbeiter;
Parkstr. 42, 28209 Bremen, Tel. 343430; GW 2, B 3450, Tel. -3098
Sprechzeit: Mo. 14 - 15 Uhr
- SCHÄUBLE, Gerhard, Dr., Lehrbeauftragter;
Celler Str. 52, 28205 Bremen, Telefon 44 56 21
- SEELEIB-KAISER, Martin Dr., Lehrbeauftragter;
Zentrum für Sozialpolitik, Parkallee 39, 28815 Bremen, Tel. -4396
- SZANKAY, Zoltan, Lic.phil. (Prof. der Phil.), wiss. Mitarbeiter;
Admiralstr. 19, 28215 Bremen, Tel. 357251; GW 2, A 2310, Tel. -2226
- TATUR, Melanie, Dr. phil., Privatdozentin;
Soziologie Osteuropas:
Hastedter Heerstr. 163, 28207 Bremen,
Forschungsstelle Osteuropas, GW 1, C 1100, Telefon -3257

TIEFENBACH, Paul, Lehrbeauftragter;

Lübeckerstr. Str. 26, 28203 Bremen, Tel. 74809

VOGES, Wolfgang, Dr.so.z., Privatdozent;

Zentrum für Sozialpolitik, Barkhof 2400, Telefon -4367

Sprechzeiten: Di 10-12 Uhr

WALLISCH-PRINZ, Bärbel, Dr. phil., M.A., Lehrkraft f. bes. Aufgaben;

Gustav-Pauli-Platz 15, 28209 Bremen, Tel. 3498763;

GW 2, B 3480, Tel. -2896, Sprechzeit: Fr. 11 - 13 Uhr oder n. V.

WITTIG, Immo, wiss. Mitarbeiter;

Wienerstr. 1, 28359 Bremen, Tel. 220-9253

ZACHARIAS, Gerhard, Dipl.-Soz., wiss. Mitarbeiter/ Praktikumsbeauftragter;

Berufssoziologie, Soziologie des Bildungs- und Ausbildungssektors unter besonderer Berücksichtigung von Beratungs- und Entscheidungsprozessen; Am Barkhof 6, 28209 Bremen, Tel. 343391; GW 2, B 3460, Tel. -2757

ZUCCA, Dorothee, Lehrbeauftragte;

Pütlingerstr. 2, 28309 Bremen

Hinweise:

Lehrveranstaltungen von Lehrbeauftragten sind mit (LB) gekennzeichnet. Die Veranstaltungen stehen unter dem Vorbehalt der Genehmigung. Im übrigen wird im Zusammenhang mit allen Fragen zu dem Lehrveranstaltungsprogramm auf die Aushänge an den „Schwarzen Brettern“ hingewiesen.

Neuordnung der Studiengänge Soziologie und Sozialwissenschaft

Die bisher getrennt angebotenen Diplomstudiengänge Soziologie und Sozialwissenschaft sind ab WS 93/94 zu einem neuen Studiengang Soziologie, der Elemente beider Vorgängerstudiengänge enthält, zusammengeführt worden. Nach den Übergangsvorschriften der neuen Diplomprüfungsordnung können die in den bisherigen Diplomstudiengängen Soziologie bzw. Sozialwissenschaft eingeschriebenen Studentinnen und Studenten ihre Prüfungen nach den alten Prüfungsordnungen, unter denen sie ihr Studium begonnen haben, ablegen.

Institut für empirische und angewandte Soziologie (EMPAS)

Prof. Dr. Ansgar Weymann (Leiter) GW 2,A 4721,Tel. 2041/3033

Prof. Dr. Hans-Peter Blossfeld, Wiener Str. 1, Tel.: 22092-53/52

Prof. Dr. Dr. Rüdiger Lautmann,GW 2, B 1460, Tel. 2163/4047
28359 Bremen, Tel. 040-825965

Sekretariat: Gisela Feldmann, GW 2, A 4711 Tel. 3033

BEHNKE, Cornelia, M.A., wiss. Mitarbeiterin;
Rockwinkler Landstr. 5, 28355 Bremen, Tel. 2575619
GW 2, B 1450, Tel. 3907

DROBNIC, Sonja, Dr.phil., wiss. Mitarbeiterin;
Steinhäuserstr. 42, 28195 Bremen, Telefon 1 52 34
SFB 186, FVG M 2190, Telefon -7032

HEILAND, Hans-Günther, Dr. rer. pol., wiss. Mitarbeiter;
Fontanestraße 17,28279 Bremen, Telefon 83 25 18
GW 2, A 4210, Telefon -3012, Sprechzeiten: nach Vereinbarung

HOFFMANN, Rainer, Dipl.-Soz., Dipl.-Päd., wiss. Mitarbeiter;
Hollerallee 51, 28209 Bremen, Telefon 347 8485
GW 2, B 1450, Telefon -2968

HOFMANN, Andrea, Dipl.Soz., Dipl.Ing.(FH), wiss. Mitarbeiterin;
GW 2, A 4730, Telefon -4783

HONNENS, Brigitte, Dipl.-Soz.-Wiss., wiss. Mitarbeiterin
Münchener Str. 108, 28215 Bremen, Telefon 37 37 82
GW 2, A 2260, Telefon -3028

HUTTER, Jörg, Dr. rer.pol., wiss. Mitarbeiter
Alwinenstr. 5, 28203 Bremen, Telefon 7 14 43
GW 2, A 4240, Telefon -3574

KOCH, Volker, Dipl.-Soz., wiss. Mitarbeiter
Uhlandstr. 54, 28211 Bremen, GW 2, A 4240, Telefon -3574
Sprechzeiten: n.V.

LOOS, Peter, M.A., wiss. Mitarbeiter;
Sachsenstr. 26, 28203 Bremen, GW 2, B 1450, Tel. -3907

LÜDEMANN, Christian, Dr. phil., wiss. Assistent;
Georg-Gröning Str. 12, 28209 Bremen
GW 2 A 4210, Tel. 2914, Sprechzeit: n. V.

MEUSER, Michael, M.A., wiss. Assistent;
Mendestr. 18, 28203 Bremen, Tel. 325838
GW 2 B 3390, Tel. -3177,
Sprechzeit: Di 15.30-16 Uhr

ROHWER, Götz, Dr., wiss. Assistent;
Außer der Schleifmühle 60, 28203 Bremen, Telefon 33 79 569
Wiener Str. 1, 1.OG, Telefon 22092-63,
Sprechzeiten n.V.

- SACKMANN, Reinhold, Dr. rer. pol., wiss. Assistent
Goesselstr. 17, 28215 Bremen, Telefon 35 45 16
FVGW 0120, Tel. 4148, Sprechzeiten: Mi. 10-11 Uhr
- TSCHIRSCH, Claudia, Dipl. Soz. wiss. Mitarbeiterin;
Plattenheide 6, 28207 Bremen, Tel. 416499,
GW 2 A 4346, Tel. 4893
- WEYMANN, Verena, Dipl.-Soz., wiss. Mitarbeiterin;
Kapitän-König-Str. 11, 28355 Bremen, Telefon 25 70 96
GW 2, A 4721, Telefon -2163
- WINGENS, Matthias, Dr. phil., wiss. Assistent;
Inselstr. 4 a, 28207 Bremen, Telefon 44 04 49
GW 2, A 4740, Telefon -2756, -4148,
Sprechzeiten: nach Vereinbarung
- WITTIG, Immo, Dipl. Soz., wiss. Mitarbeiter;
Nikolausdorfer Str. 29, 49681 Garrel,
Wiener Str.1, 28359 Bremen, Telefon 220-9253

Computerraum (CIP)

- Dr. Christian Lüdemann, GW 2, A 4210, Telefon -2914
Dr. Peter Boy im Zentrum für Sozialpolitik, Telefon -4374
Hilfskraft im CIP-Raum, GW 2, A 2510, Telefon -3156

Soziologie

Im Studiengang Soziologie bestehen, jenachdem wann das Studium aufgenommen worden ist, mehrere Verlaufs- und Prüfungsstrukturen nebeneinander, darunter insbesondere auch das Diplom in Sozialwissenschaft. Zur Information stehen bei einer Reihe von Lehrveranstaltungen abgekürzte Hinweise. Offene Fragen können in der Studienfachberatung sowie vom Diplomprüfungsausschuß beantwortet werden.

Abkürzungen: D = Diplom
 M = Magister
 SW = Diplom-Sozialwissenschaft
 BS = Begleitstudium
 SP = Schwerpunkt
 VT = Vertiefung

GRUNDSTUDIUM

Soziologische Theorien

8-213	K	Max Weber (1864-1920) und die Geschichtswissenschaft heute D, M, 2 SWS Fr. 10-12 Uhr, GW 2	M. Hahn
8-710	K	Interpretative Soziologie - ein Überblick D, M, 2 SWS Mi. 15-17 Uhr, GW 2, B 1090	R. Lautmann
8-711	K	Ethnomethodologie D, M, 2 SWS Di. 13-15 Uhr, GW 2 B 0786	M. Meuser
8-712	K	Soziologische Theorie. Gesellschaftstheorie II D, M, SW II, 4. Sem., 2 SWS Mo. 13-15 Uhr, GW 2, B 1090	L. Peter
8-713	K	Das Theorieprogramm der materialistischen Geschichtsauffassung D, M, 2 SWS Mo. 17-19 Uhr, GW 2, B 1090	H. Reichelt
8-714	K	Karl W. Deuschs Beitrag zur Theorie von Politik und Gesellschaft D, M, 2 SWS Do. 8-10 Uhr, GW 2, B 1090	D. Senghaas
8-835	K	Philosophische Grundlagen der Sozialwissenschaften. Wissenschaftstheorie der Sozialwissenschaften (3.1.2.) 2 SWS Mi. 9-11 Uhr, GW 2 A 2150	Z. Szankay

- | | | | |
|-------|---|--|---------------|
| 8-715 | K | Die Öffnungsdimensionen des Gesellschaftlichen: politische und psychoanalytische Zugänge (auch anknüpfend an 'Phil. Grundlagen der Sozialwiss.') | Z. Szankay |
| | | SW I, 4. Sem., 3 SWS
Fr. 10-13 Uhr, MZH 7250 | |
| 8-716 | K | Einführung in die Gesellschaftstheorie von J. Habermas | D. Zucca (LB) |
| | | D, M, 2 SWS
Mo 10-12 Uhr, GW 2, B 1090 | |

Spezielle Soziologien

- | | | | |
|-------|---|---|-----------------------------|
| 8-720 | K | Politik und Wirtschaft – eine Einführung unter systemtheoretischen Aspekten | R. Billerbeck |
| | | D, M, 2 SWS
Do. 10-12 Uhr, GW 2, B 0070 | |
| 8-721 | K | Einführung in die Wahlsoziologie | R. Billerbeck |
| | | D, M, 2 SWS
Di. 13-15 Uhr, GW 2, B 1090 | |
| 8-722 | K | Einführung in die Bildungssoziologie | H.-P. Blossfeld |
| | | D, M, 2 SWS
Di. 15-17 Uhr, MZH 6240 | |
| 8-723 | K | Soziologie der Zeitverwendung I. Theorie und Datenerhebungsmethoden | H.-G.Heiland (LB) |
| | | D, M, 2 SWS
Mo. 15-17 Uhr, GW 2, B 0070 | |
| 8-724 | V | „Soziale Marktwirtschaft“. Konzeption, Geschichte, Aktualität | C. Offe
K. Hinrichs (LB) |
| | | D, M, je 2 SWS
Vorlesung: Di. 10-12 Uhr, Barkhof | |
| 8-725 | Ü | Übungen zur Vorlesung „Soziale Marktwirtschaft“ | C. Offe
K. Hinrichs (LB) |
| | | D, M, 2 SWS
Di. 17-19 Uhr, Barkhof | |
| 8-726 | K | Dienstleistungsarbeit | M. Osterland |
| | | D, M, 2 SWS
Di. 11-13 Uhr, Barkhof | |
| 8-727 | K | Mikrosoziologie des Alter(n)s | G. Schäuble (LB) |
| | | D, M, 2 SWS
Mo. 8-10 Uhr, GW 2, B 1170 | |
| 8-728 | V | Technik und Umwelt | A. Weymann |
| | Ü | Do. 15-18 Uhr, GW 2, B 1090 | |

Sozialstrukturanalyse

8-730	K	Milieus, Lebenslagen, Lebensstile. Neuere Formen sozialer Differenzierung D, M, 2 SWS Di. 10-12 Uhr, GW 1, B 1050	R. Billerbeck
8-731	K	Sozialstruktur II. Neuere Entwicklungen der Sozialstruktur fortgeschrittener Gesellschaften D, M, SW 4. Sem., 2 SWS Mi. 13-15 Uhr, GW 1, B 2220	T. Krämer- Badoni

Soziologische Methodenlehre

8-736	K	Statistik I D, 2 SWS Di. 8-10 Uhr, GW 2, B 1090	H.-P. Blossfeld
8-737	Ü	Übungen zur Statistik I D, 2 SWS Mi 17-19 Uhr, GW 2, CIP-Raum	G. Prein (LB)
8-738	Ü	Übungen zur Statistik I D, 2 SWS Do. 10-12 Uhr, GW 2, CIP-Raum	I. Wittig (LB)
8-740	K	Methoden der empirischen Sozialforschung I (mit Tutorium) D, M, 2 WS Fr. 13-15 Uhr, GW 2, B 1090	C. Lüdemann
8-741	K	Empirische Forschungsmethoden I D, M, 2 SWS Do. 13-15 Uhr, ZB 0780	B. Wallisch- Prinz
8-742	Ü	Übungen zum Kurs 'Empirische Forschungs- methoden I' D, 2 SWS Do. 15-17 Uhr, ZB B 0780	B. Wallisch- Prinz
8-743	K	Empirische Forschungsmethoden M, 2 SWS Do. 13-15 Uhr, ZB B 0780	B. Wallisch- Prinz
8-744	Ü	Übungen zum Kurs 'Empirische Forschungs- methoden' M, 2 SWS Mo. 15-17 Uhr, ZB B 0780	B. Wallisch- Prinz
8-745	K	Einführung in SPSS (insbesondere Ergebnisprä- sentation mit TABLES und HARVARD GRAPHICS) D, M, 2 SWS Di. 17-19 Uhr, GW 2, CIP-Raum	D. Krause

- 8-746 K Einführung in die EDV und Mathematik für Soziologiestudierende
D, M, 2 SWS
Mi. 10-12 Uhr, MZH 6240
- G. Rohwer

Soziologie in Beruf und Anwendung

- 8-750 AV Soziologische Problemfelder:
Bremer Sozialwissenschaftlerinnen und
Sozialwissenschaftler im Beruf II
D, M, SW 4. Sem., 4 SWS
Mo. 8-12 Uhr, Barkhof
- G. Zacharias(LB)

Weitere studiengangsbezogene Veranstaltungen

- 8-755 K Englisch für Studierende der Soziologie
2 SWS
Fr. 10-12 Uhr, Sportturm C 3190
- K. Bird (LB)
- 11-004 S Frauenerwerbsarbeit und Gesundheit:
Arbeitsmedizinische Probleme berufstätiger
Frauen und Frauenarbeitsschutz auf einem
geschlechtsspezifischen Arbeitsmarkt
2 SWS
Mo. 13-15 Uhr, GW 2,
- G. Elsner
- 11-003 S Forschungsmethoden im Bereich von Arbeit und
Gesundheit – Probleme in der arbeitsmedizi-
schen Empirie
2 SWS
Do. 15-17 Uhr, GW 2,
- G. Elsner
- 11-233 S Strukturwandel der Jugendphase – zu den
veränderten Bedingungen jugendlichen Aufwachsens
2 SWS
Do. 9-11 Uhr
- M. Oechsle (LB)
- 12-347 Einführung in die Medizinsoziologie
2 SWS
Mi 17-19 Uhr, GW 2 A 3340
- S. Oer (LB)
- 12-430 K Methoden der qualitativen Sozialforschung
M, 4 SWS
Mo. 8-12 Uhr, GW 2,
- R. Zoli

I. HAUPTSTUDIUM

Soziologische Theorien

- 8-800 K Luhmann-Seminar: Gesellschaftsstruktur
und Semantik (ausgewählte Beiträge)
D, M, BS in SP 2, SWS
Di. 15-17 Uhr, GW 2, B 1090
- D. Krause

8-801	Kol.	Probleme soziologischer Theoriebildung (Fortsetzungsveranstaltung; neue TeilnehmerInnen nur nach vorheriger Anmeldung) D, M, BS in SP 2, 3 SWS Di. 17-20 Uhr, GW 1, B 1131	M. Krüger
8-802	VA	Feminismus and Science (Blockveranstaltung) D, M, BS in SP 2, 3 SWS Block-VA am Ende des Semesters, Termine erfolgen durch Aushang	Evelyn Fox-Keller Marlis Krueger
8-803	S	A. de Tocqueville D, M, BS in SP 2, 2 SWS Mo. 19-21 Uhr, Barkhof	C. Offe
8-804	S	Soziologische Theorien: Aktuelle Theoriediskussion (u.a. Hartmut Esser: Soziologie,1993) D, M, BS in SP 2, 3 SWS Fr. 10-13 Uhr, GW 2, B 1090	A. Weymann
8-805	K	Jürgen Habermas' Weg von der Erkenntnis- zur Gesellschaftstheorie D, M, BS in SP 2, 3 SWS Mo. 15-18 Uhr, GW 2, ZB B 0511	M. Wingens

Sozialstrukturanalyse

8-810	K	Soziale Ungleichheit - theoretische Ansätze und empirische Analyse D, M, 3 SWS Do. 15-18 Uhr, GW 1 B 2140	L. Leisering(PD)
8-811	K	Geschlecht und Struktur in neueren soziologischen Theorien D, M, 2 SWS Fr. 10-12 Uhr, Barkhof	B. Pfau-Effinger

Spezielle Soziologien

8-815	S	Sozialpsychologie der Organisation: Der psychoanalytische Zugang zur Dynamik von Institutionen D, M, 2 SWS Blockseminar, 1. Termin: Do. 21.04.94 16-18 Uhr . Barkhof	C. Beier(PD)
8-816	K	Die Analyse politischer Propaganda D, M, BS in SP 4, 2 SWS Mi. 13-15 Uhr, GW 2, B 1090	R. Billerbeck
8-817	K	Moderne und postmoderne Stadt II D, M, VS 3.1.7., 2 SWS Do. 10-12 Uhr, Barkhof 1160, Beginn 23. 4. 94	T. Krämer-Badoni

8-818	K	Organisationstheorien II: Neuere Beiträge D, M, BS in SP 1, 2 SWS Do. 9-11 Uhr, GW 2,	D. Krause
8-819	K	Soziale Konstruktion von Männlichkeit D, M, BS in SP 3, 2 SWS Di. 10-12 Uhr, GW 2, B 1090	M. Meuser
8-820	K	Zur Sozialtheorie von Bourdieu D, M, BS in SP 2, 2 SWS Mo. 11-13 Uhr, Barkhof	M. Osterland
8-821	K	Muster der Macht D, M, BS in SP 3, 2 SWS Mo. 15-17 Uhr, GW 2, B 3230	R. Sackmann
8-822	K	Fundamentalismus. Genesis und Ausdrucksformen in der Weltgesellschaft D, M, BS in SP 3, 3 SWS Do. 10-13 Uhr, GW 2 B 1090	D. Senghaas
8-823	K	Das „Projekt Europa“ nach der Bipolarität D, M, BS in SP 5, 3 SWS Mi. 15-18 Uhr, GW 1 B 2140	D. Senghaas
8-824	AV	Gründung eines Archivs 'Religion und Politik' D, M, 6 SWS Mi. 13-17 Uhr und n.V., GW 2, B 3480	B. Wallisch-Prinz
8-530	S	„Korporatismus“ als Paradigma der Transformationen in Osteuropa I Blockseminar D, M, BS in SP 3, 2 SWS Vorbereitung 14.04.94, 11 Uhr Forschungsstelle Osteuropa Bibliothekssaal	M. Tatur (PD)
11-202	K	Lean production, lean administration und neue Arbeitsanforderungen D, M, BS in SP 1, 2 SWS Do. 10-12 Uhr,	W. Littek
8-827	K	Statuspassagen: Lebenslaufforschung und Biographietheorien, Do 13-15, FVG W 0060	U. Nagel (LB)

**Schwerpunkt Sozialpolitik
(soweit nicht unter anderen Rubriken aufgeführt)**

8-826	S	Rationierung von Gesundheitsgütern – Kriterien und Normen der Verteilungsgerechtigkeit D, M, VT 3.1.7., BS in SP 1, 2 SWS Mi. 9-11 Uhr, Barkhof	V. Schmidt (LB)
11-015	Kol.	Demographische und sozialökonomische Grundlagen der Sozialpolitik (Diplomanden-Kolloquium) 2 SWS Do. 18-20 Uhr, Barkhof	J. Behrens (LB)

8-830	K	Statistik III: Multivariate Verfahren für Querschnittsdaten D, M, VT 3.1.6., 2 SWS Mi. 8-10 Uhr, GW 2, A 2150	H.-P. Blossfeld
11-022	S	Public Health als Beruf? Soziologie der Professionalisierung ausgewählter nicht-kurativer Gesundheitsberufe VT 3.1.7., 2 SWS Do. 20-22 Uhr, Barkhof 3550	J. Behrens (LB)
11-008	S	Gesundheitssystemforschung der Rehabilitation VT 3.1.7., 2 SWS Do. 16-18, Barkhof 3550	J. Behrens (LB)
8-825	S	Migration und Arbeitsmarktregulierung in Europa D, M, VT 3.1.7, BS in SP 1, 2 SWS Mo. 17-19 Uhr, Barkhof	T. Faist (LB)
11-204	AV	Bedingungen und Voraussetzungen beteiligungsorientierter Arbeitsorganisation D, M, VT 3.1.7., BS in SP 1, 2 SWS Do. 15-17 Uhr, GW 2,	U. Heisig (LB)
8-840	K	Die Entwicklung der US-amerikanischen Sozialpolitik im Überblick VT 3.1.7., 2 SWS Mi. 10-12 Uhr, Barkhof ZFS	M. Seeleib-Kaiser(LB)
8-833	K	Qualitative Research Methods in Social Policy Studies D, M, VT 3.1.5., 2 SWS Di. 16-18 Uhr, Barkhof	B. Jordan (Gastprof.)
12-315		Vergleichende Sozialpolitik VT 3.1.7., 2 SWS	W. Voges
12-331		Soziologie sozialer Berufe VT 3.1.7., 2 SWS	W. Voges
12-333		Lokale Sozial- und Gesundheitsberichtserstattung VT 3.1.7., 2 SWS	W. Voges
12-334		Soziale Hilfe und Kontrolle VT 3.1.7., 2 SWS	W. Voges
8-334		Sozialpolitik und Frauenerwerbsarbeit im Kaiserreich und Weimarer Republik VT 3.1.7.,	M. Ellerkamp

Soziologische Methodenlehre

8-831	Ü	Übungen zu Statistik III D, M, 2 SWS Mi. 14-16 Uhr, GW 2, CIP-Raum	G. Rohwer
8-832	K	Methoden III: Erhebung von Lebensverläufen D, 2 SWS Mi. 15-17 Uhr, GW 2, B 3230	H.-P. Blossfeld
8-834	K	Computergestützte Auswertungsverfahren in der qualitativen Sozialforschung D, M, 2 SWS Do. 13-15 Uhr, GW 2, CIP-Raum	U. Kelle (LB) R. Sackmann

Weitere studiengangbezogene Veranstaltungen

10-6401	S	Norbert Elias: The Established and the Outsiders 2 SWS Mi. 13-15 Uhr,	V. M. Stefanski (LB)
---------	---	---	-------------------------

Projekte

(nach der Studienordnung Sozialwissenschaft, auch für das Prüfungsgebiet Spezielle Soziologien des Magisterstudiengangs anerkannt)

1. Schwerpunkt: Arbeit und Produktion

Projekt:		Soziale Transformation in Deutschland (4. Projektsemester)	
8-860	PP	Soziale Transformation in Deutschland (Projektplenum) 2 SWS Mo. 9-11 Uhr, Barkhof	M. Osterland H. Lange L. Peter C. Eifler (LB)
8-861	K	Geschlechterverhältnis im Einigungsprozeß 2 SWS Mo. 11-13 Uhr, Barkhof	C. Eifler (LB)
8-862	K	Ordnungspolitische Probleme der nach- kommunistischen Transformationsgesellschaft 2 SWS Do. 17-19 Uhr, Barkhof	U. Götting (LB)
8-865	K	Intelligenz im Transformationsprozeß 2 SWS Di. 9-11 Uhr, Barkhof	H. Lange
8-863	K	Arbeitsgesellschaft Ost/West IV 2 SWS Di. 9-11 Uhr, Barkhof	M. Osterland
8-864	AV	Modernisierung und gesellschaftliche Transformation in Ostdeutschland 2 SWS Di. 11-13 Uhr, Barkhof	L. Peter

2. Schwerpunkt: Gesellschaftstheorie/Sozialphilosophie

Projekt: Medien und Gesellschaft (2. Projektsemester)			
8-870	PP	Massenmedien und Gesellschaft 1 SWS Mi. 15-16 Uhr, GW 2 A 2270	D. Saurien
8-871	K	Theorie kommunikativen Handelns (J. Habermas) M, BS in SP 2, 2 SWS Mo. 13-15 Uhr, GW 2 A 2150	H. Reichelt
8-872	K	Auf dem Weg zur Informationsgesellschaft II: Telematik und Arbeit BS im SP2, 2 SWS Do. 13-15 Uhr, GW 2, B 1090	D. Saurien
8-873	K	Medientheorien II: Kritische und kommunikationswissenschaftliche Medientheorien BS in SP 2, 2 SWS Mi. 13-15 Uhr, GW 2, A 2270	D. Saurien
8-874	K	Soziologie der Mediensysteme II. Fernsehanalysen M, BS in SP 2, 2 SWS Mo. 15-17 Uhr, GW 2, B 1090	D. Saurien
10-	K	Videopraxis – eine Einführung BS in SP 2, 2 SWS Do. 8-10 Uhr, GW 2, A 4021	H. Steinforth
Projekt: Gesellschaft und Nation in Deutschland (2. Projektsemester)			
8-880	PP	Gesellschaft und Nation in Deutschland (Projektplenum) 1 SWS Di. 15-17 Uhr (14-tägig), GW 1, B 1131	M. Krüger B. Wallisch-Prinz
8-881	K	Gesellschaft und Nation in Deutschland nach der Aufklärung 2 SWS Di. 13-15 Uhr, GW 1 B 2100	B. Wallisch-Prinz
8-882	AV	Theorien des Nationalismus II 3 SWS Mi. 14-17 Uhr, GW 1, A 0160	M. Krüger

3. Schwerpunkt: Soziale Bewegungen

Projekt: Geteilter Feminismus (4. Projektsemester)			
8-890	K	Methodische und methodologische Probleme feministischer Forschung 4 SWS Di. 15-19 Uhr, GW 1 B 2140	H. Cyrus

8-891	K	Frauen – Flucht – Migration 2 SWS Mo 8-10 Uhr, GW 2 B 2190	C. Harzig (LB)
11-153	AV	Feministische Pädagogik – gibt es das? Widersprüche, Argumente, Konzepte und gesellschaftliche Hintergründe 2 SWS Mo. 10-12 Uhr,	B. Rohr

4. Schwerpunkt: Staat und Politik

Projekt:		Politik mit oder gegen Randgruppen (2. Projektsemester)	
8-900	PP	Theorien und Probleme der Randgruppenpolitik 1,5 SWS Do. 10-13 Uhr (14-tägig), Beginn 14.04.94 GW 1 C 0100	S. Quensel
8-901	K	Randgruppe – Subkultur – Minderheit Sozialwissenschaftliche Theoriebildung BS in SP 4, VT 3.1.7. 2 SWS Di. 15-17 Uhr, GW 2, B 2900	R. Lautmann
8-902	K	Ketzer, Hexen, Irre, Junkies. Geschichte sozialer Kontrolle BS in SP 4, VT 3.1.7., 2 SWS Di. 13-15 Uhr, GW 1 B 2240	S. Quensel
12-312	K	Wohlfahrtsverbände und Randgruppenarbeit BS in SP 4, VT 3.1.7., 2 SWS Mo. 10-12 Uhr,	J. Blandow
8-903	AV	Sozialberichterstattung und kommunale Sozialhilfepolitik BS in SP 4, VT 3.1.7., 2 SWS Mi. 17-19 Uhr, MZH 6240	W. Klatt (LB)
8-904	AV	Randgruppen-Identität BS in SP 4, 2 SWS Mi. 13-15 Uhr, MZH 6240	G. Bruns (LB) S. Quensel
8-905	AV	Gewalt und Gewaltmonopol BS in SP 4, 2 SWS Mi. 15-17 Uhr, GW 2 B 2190	S. Quensel
8-906	K	Sozialstruktureller Wandel, neue Lebensformen und veränderte Risikolagen BS in SP 4, 2 SWS Di. 10-12 Uhr, Barkhof	B. Pfau- Effinger (LB) B. Savioli (LB)

8-907	AV	Kommunale Drogenpolitik im europäischen Vergleich 1,5 SWS, BS in SP 4, VT 3.1.7 Do. 10-13 Uhr (14-tägig) Beginn 21.04.94 GW 1 C 0100	L. Böllinger S. Quensel Schöfer (LB)
8-908	AV	„Krankheit Frau“? Körpertheorien, Körpererfahrungen BS in SP 4, 2 SWS Do. 13-15 Uhr, GW 1 C 0100	A. Hauser (LB)
Projekt: Die Rolle der Nicht-Regierungsorganisationen in sozialen und politischen Entwicklungsprozessen der Dritten Welt (4. Projektsemester)			
8-960	AV	Projektplenum: Endredaktion des Projektberichts 2 SWS Wochenendblock n.V.	M. v. Freyhold
12-334	AV	Struktur der Nicht-Regierungsorganisationen II 2 SWS Mo. 15-17 Uhr,	R. Bauer
8-979	K	Vom Segen „halbstaatlicher“ NROen: Ausgewählte Beispiele aus Lateinamerika 2 SWS Mi. 13-15 Uhr,	A. Koechert (LB)
8-822	K	Fundamentalismus: Genese und Ausdrucksformen in der Weltgesellschaft 2 SWS Do. 10-13 Uhr.	D. Senghaas
8-971	K	Regionalkunde: Südliches Afrika unter besonderer Berücksichtigung von Namibias 2 SWS Do. 13-15 Uhr,	W. Dahle
8-968	K	Frauenprojekte 2 SWS Di. 17-19 Uhr,	D. Das (LB)

5. Schwerpunkt: Stadt und Regionalentwicklung

Begleitstudium:

8-910	K	Stadt und Verkehr II: Güterverkehr auf neuen Wegen BS in SP 4,2 SWS Do. 13-15 Uhr, Barkhof, Beginn 23. 4. 94	T. Krämer-Badoni
-------	---	--	------------------

- | | | | |
|-------|---|---|----------------------|
| 8-911 | K | Stadt und Ökologie II: Ökologie und Stadtstruktur
2 SWS
Mo. 10-12 Uhr, GW 1, B 2220, Beginn 11. 4. 94 | T. Krämer-
Badoni |
| 8-912 | K | Gruppenarbeit: Aufhebung entfremdeter Arbeit?
2 SWS
Do. 10-12 Uhr, GW 1 B 2130 | L. Peter |

Vertiefungsstudium (nach der Studienordnung Sozialwissenschaften):

- | | | | |
|-------|----|---|---|
| 8-920 | K | „Mit einem Sinn, der nicht mehr rein deskriptiv ist“
(Freud): Zeitlichkeit, politisches Gewissen, analytisches
Setting (auch in der Folge des 'Subjektprojekts')
D, M, VT 3.1.2., 3 SWS
Mi. 17-20 Uhr, GW 2, B 1090 | Z. Szankay |
| 8-921 | K | Soziologie und Lebensphilosophie
(ausgewählte Probleme)(3.1.4.)
D, M, 2 SWS
Do. 15-17 Uhr, GW 2, B 2180 | L. Peter |
| 8-922 | K | Methodologie der Marxschen
Ökonomiekritik (Fortsetzung) (3.1.4.)
D, M, 4 SWS
Mi. 15-19 Uhr, GW 1 B 2130 | H. Reichelt |
| 8-923 | K | Probleme der Drogenpolitikforschung
D, M, VT 3.1.7., 2 SWS
Mi. 17-21 Uhr (14-tägig)
Beginn 20.04.94, MZH 7250 | L. Böllinger
H. Cyrus
S. Quensel |
| 8-924 | AV | Mythos Universität: Wie und wozu
lernen wir Wissenschaft
D, M, 2 SWS
Di. 15-17 Uhr, GW 2 B 2190 | S. Quensel
A. Wawrzinek
(Tut.)
S. Wörpel(Tut.) |
| 8-925 | K | Die Entwicklung der Grünen von der
Protestbewegung zur Regierungspartei (3.1.7.)
D, M, 2 SWS
Mi. 13-15 Uhr, | P. Tiefenbach
(LB) |

Angewandte Soziologie:

- | | | | |
|-------|---|---|-----------------|
| 8-930 | K | Erhebung von Lebensverläufen
D, M, 2 SWS
Do. 15-17 Uhr, GW 1 C 1060 | S. Drobnic (LB) |
| 8-931 | K | Personalpolitische Handlungsfelder II:
neuere Beiträge
D, M, 2 SWS
Do. 11-13 Uhr, GW 2 | D. Krause |
| 8-932 | K | Ansätze und Verfahren der Evaluationsforschung
D, M, 2 SWS
Fr. 10-12 Uhr, GW 2, B 3230 | C. Lüdemann |

Kolloquien:

8-940	Kol.	Kolloquium für Studierende in der Diplom- und Doktoratsphase 2 SWS Mi. 17-19 Uhr, B 1460, GW 2,	R. Lautmann
8-941	Kol.	Diplomanden- und Doktoranden- kolloquium (EMPAS-Kolloquium und Besprechung laufender Arbeiten) 1 SWS Mi. 18-20 Uhr, (14-tägig), GW 2 B 1700	A. Weymann H.-P. Blossfeld
8-942	Kol.	Diplomanden-Colloquium für Studierende des Studiengangs Sozialwissenschaft 2 SWS Di. 17-19 Uhr, GW 1 B 2130	B. Wallisch- Prinz

Weitere studiengangsbezogene Veranstaltungen:

11-234	S	Erwerbsarbeit und Partnerbeziehung in den Lebensperspektiven von Mädchen und jungen Frauen 2 SWS, Do. 14-16 Uhr,	M. Oechsle (LB)
8-759	S	Seminar zur Biographie- und Lebensverlauf- forschung II (Fortsetzung vom WS 93/94) Nur für Stipendiaten und Kollegiaten 4 SWS Mi. 18-21 Uhr (14-tägig), FVG 0060	A. Weymann H.-P. Blossfeld
12-427	AV	Die Modernisierung der Gewerkschaften 3 SWS Di. 15-18 Uhr, GW 2,	R. Zoll

Aufbaustudium „Enwicklungspolitik“

Lehrende

Ahlheit, Peter (FB 12)
Barrow, Logie (FB 10)
Bass, Hans-Heinrich (FB 11)
Bauer, Rudolf (FB 12)
Beck, Johannes (FB 10)
Boehm, Ulrich (FB 11)
Buddemeier, Heinz (FB 9)
Franzbach, Martin (FB 10)
v. Freyhold, Michaela (FB 8)
Geiss, Imanuel (FB 8)
Heide, Holger (FB 7)
Kappel, Robert (FB 8)
Knieper, Rolf (FB 6)
Krüger, Marlis (FB 8)
Müller-Isenburg, Renate (FB 8)
Saurien, Detlef (FB 8)
Senghaas, Dieter (FB 8)
Szankay, Zoltan (FB 8)
Taubmann, Wolfgang (FB 8)
Ulferts, Hella (FB 11)
Wallisch-Prinz, Bärbel (FB 8)
Wagner, Wilfried (FB 8)
Wittkowsky, Alexander (FB 4)

Studiengangsangelegenheiten

Prof. Dr. Michaela v. Freyhold (FB 8), Beauftragte für die Lehre
Tel. 218-2283, GW 2, B 3470

Wissenschaftliches Personal

Kappel, Robert, Dr., wissenschaftl. Mitarbeiter FB 8,
Auf der Wachsbleiche 44, 2800 Bremen 33, Tel. 230175,
GW 2, B 2460, Tel. 218-2781, Sprechzeit Mo 15-16 Uhr

Aufbaustudium Entwicklungspolitik mit dem Schwerpunkt Nicht-Regierungsorganisationen

2. Fachsemester

Pflichtkurse: allgemeine Grundlagen

8-960	AV	Plenum Fragen der Entwicklungspolitik 2 SWS, Di 15-17, B 3230, GW 2 mit Arbeitsgruppe 2 SWS Mi 10-12, B 1170, GW 2	R. Kappel M. v. Freyhold
12-195	K	Entwicklung und Pädagogik 2 SWS, Mi 15-17, A 3540, GW 2	J. Beck
12-342	K	Die Struktur der Nicht-Regierungs- organisationen (NROn) II 2 SWS	R. Bauer
8-961	K	Sozialwissenschaftliche Methoden II Regionalstatistische Methoden 1 SWS Mo 15-16, B 1140, GW 2	G. Bahrenberg

Wahlpflichtkurse im Bereich Projektplanung, Projektmanagement

8-962	K	Nationale Wirtschaftsplanung und die Einbeziehung der NROn am Beispiel Niger Grundbegriffe, Probleme, Strategien 1 SWS, Wochenendkurs, Am Barkhof, 10.-12.6.94	R. Weiß (LB)
8-963	K	Probleme des Welthandels und NRO-Kampagnen Grundbegriffe, Probleme, Strategien 1 SWS, Wochenendkurs, Am Barkhof 3.6.-5.6.94	P. Morazán (LB)
8-964	K	Softwaregestützte Projektplanung 2 SWS, Wochenendblock 22.4.-26.4.94 und 6.5.-8.5.94	G. Rucker (LB)
8-965	K	Einführung in die ZOPP 1 SWS, Wochenendkurs, n.V Am Barkhof 27.5.-29.5.94	H. Beyer (LB)

Wahlpflichtkurse : Spezielle Felder der Entwicklungspolitik

8-966	K	Berufliche Bildung und Einkommensschaffende Maßnahmen im NRO-Bereich 2 SWS Do 10-12, Barkhof	U. Boehm
8-042	K	Regional geography and development problems of Gujarat (India) 2 SWS Mi 13-15, B 1150, GW 2	M. Dave

8-968	K	Frauenprojekte 2 SWS Mi 8-10, B 1170, GW 2	D. Das(LB)
8-969	K	Verbesserung von Lebensbedingungen in Slums 2 SWS, Mi 17-19, B 3230, GW 2	P. Diemer(LB)

Wahlpflichtkurse: **Geschichte, Politik, Gesellschaft, Kultur einer Region**

8-970	K	Probleme der Geschichte, Gesellschaft und Kultur Lateinamerikas 2 SWS Mo 17-19, B 3230, GW 2	M. Franzbach
8-971	K	Regionalkunde: Südliches Afrika mit besonderer Berücksichtigung von Namibia 2 SWS Do 13-15, A 2210, GW 2	W. Dahle
8-972	K	Anthropologie, Sprachen, Geschichte und Kultur der Völker Indiens 2 SWS Do 15-17, 3120/3121, NW 2	H. Walter
8-532	K	Das politische System Nigerias und sein soioökonomischer Hintergrund 2 SWS, Di 17-21 Uhr, 14-täglich, Beginn 12.4.94 GW 2, B 1630	M. Pape(LB)

Wahlpflichtkurse: **Praxisorientierter Sprachunterricht**

8-975	K	Projektbezogene Spanischunterricht 2 SWS Mi 13-15, ZB B 0780	R.Kornberger(LB)
8-976	K	Projektbezogener Sprachunterricht Französisch 2 SWS Mo 10-12, B 2860, GW 2	H.Ulferts(LB)
8-977	K	Third world problems - one World problems? 2 SWS Mo 13-15, B 3230, GW 2	H.Ulferts(LB)

Wahlveranstaltungen

8-531	K	Vom Segen „halbstaatlicher“ NROn ausgewählte Beispiele aus Lateinamerika 2 SWS, Do 17-19, B 1700, GW 2	A.Koechert(LB)
8-980	K	Grundlagen der Entwicklungsökonomie 2 SWS, Di 10-12, B 3230, GW 2	R. Kappel(LB)
8-985	K	Process of political change in Africa: Slected Issues 2 SWS Mi 15-17, B 2050, GW 1	T. Medhanie(LB)

Studienelement „Dritte Welt“ für Magisterstudiengänge

12-195	S	Entwicklung und Pädagogik 2 SWS; G+H; Mi 15-17, A 3540, GW 2	J. Beck
8-966	S	Berufliche Bildung und einkommens- schaffene Maßnahmen im NRO-Bereich 2 SWS; G,H; Do 10-12, Barkhof	U. Boehm
8-962	K	Nationale Wirtschaftsplanung und die Einbeziehung der NROn. Grundbegriffe, Probleme, Strategien 1 SWS; H; Wochenendseminar 10.-12.6.94 Am Barkhof	R. Weiß(LB)
8-963	K	Probleme des Welthandels und NRO- Kampagnen. Grundbegriffe, Probleme, Strategien 1 SWS; H; Wochenendseminar 3.-5.6.94 am Barkhof	P. Morazán(LB)
11-060	AV/V	Baumwolle (Anbau, Sorten und Klassen, Transport, Physikalisch-chem. Prüfverfahren, Baumwollspinnerei und -weberei, Veredelung) 2 SWS; G+H; Do 14-16, A 1180, GW 2	S.M. Milnera
8-977	K	Third world problems – one world problems? 2 SWS; G+h; Mo 13-15, B 3230, GW 2,	H. Ulferts(LB)
8-971	K	Regionalkunde: Südliches Afrika mit bes. Berücksichtigung von Namibia 2 SWS, G+H; Do 13-15 Uhr, A 2210, GW 2	W. Dahle
8-985	S	Process of political change in Africa: Selected Issues 2 SWS; G+H; Mi 15-17, B 2050, GW 1	T. Medhanie(LB)
8-968	K	Frauenprojekte 2 SWS; H; Mi 8-10 Uhr; B 1170, GW 2	D. Das(LB)
8-980	K	Grundlagen der Entwicklungsökonomie 2 SWS; G+H; Di 10-12, B 3230, GW 2	R. Kappel(LB)
10-7401	S	La culture, le travail et les luttes des femmes du Tiers Monde – l'exemple des pays 'francophones' en Afrique et ailleurs 2 SWS; G+H; Do 15-17 Uhr, B 2050, GW 1	H. Ulferts(LB)
8-970	K	Probleme der Geschichte, Gesellschaft und Kultur Lateinamerikas 2 SWS; Mo 17-19, B 3230, GW 2	M. Franzbach
8-373	K	Von Kolumbus bis Bolivar: Einführung in die Geschichte Lateinamerikas 2 SWS; G; H; Do 17-19 Uhr, ZB B 0511	D. Bechtloff (LB)
8-531		Vom Segen „halbstaatlicher“ NRO's – Ausgewählte Beispiele der Entwick- lungszusammenarbeit in Lateinamerika – 2 SWS; G+H; Do. 17-19 Uhr, B 1700, GW 2	A. Koechert(LB)

9-316	K	Afroamerikanische Religionen und Rituale in Lateinamerika 2 SWS; G+H; Do 13-15, B 2100, GW 1	C. Giese (LB)
8-272	K	Utopia oder Wunsch und Wirklichkeit der ersten 100 Jahre katholischer Missionsarbeit in Südamerika 2 SWS; G+H; Do 15-17 Uhr, ZB B 0511	D. Bechtloff (LB)
10-9401	K	Deutsche Einwanderung in Guatemala: 1914 bis zur Gegenwart 2 SWS; G+H; Fr. 10-12, C 0090, GW 1	D. Bechtloff (LB)
10-9200	S	Literatura Chilena contemporánea Patricio Manns: 1. Actas de Marusia 2. Actas del alto Bio-Bio 2 SWS; G+H; Mi 12-14 Uhr; C 1070, GW 1;	N. Vega(LB)
8-042	K	Regional geography and development problems of Gujarat (India) 2 SWS; G+H; Mi 13-15 Uhr, B 1150	M. Dave
8-041	K	Mega-Städte in Ost- und Südostasien 3 SWS; G+H; Do 15-18, B 1150, GW 2	W. Taubmann
8-390	K	Indonesisch für HistorikerInnen und PolitologInnen 2 SWS; G+H; Mi. 11-13 Uhr, Sprachlabor	W. Wagner
8-391	K	Indonesisches Kolloquium für Fortgeschrittene 2 SWS; G+H; Mi 13-15 Uhr, Sprachlabor	W. Wagner

Weitere Lehrveranstaltungen anderer Studiengänge mit Bezug zum Dritte-Welt-Studium können auf individuellen Antrag noch nachträglich anerkannt werden.

Fachbereich 9 – Kulturwissenschaften

Im Fachbereich 9 – Kulturwissenschaften – sind folgende Studiengänge zusammengefaßt:

- die **Diplomstudiengänge** Psychologie und Religionswissenschaft;
- die **Lehramtsstudiengänge** Kunstpädagogik und Religionspädagogik; zuständig für den Lehramtsstudiengang Musikpädagogik ist das Institut für Musikpädagogik;
- die **Magisterstudiengänge im Haupt- und Nebenfach** Philosophie und Kulturwissenschaft;
- die **Magisterstudiengänge im Nebenfach** Kunst und Musik;

Die **Studienfachberatung** wird insbesondere von den unten aufgeführten Fachbereichsbeauftragten für die Lehre wahrgenommen.

	Raum	Ruf
Sprecher des Fachbereiches Prof. Dr. Michael Stadler	Grazer Str. 4	-2960
Stellvertr. Sprecher des Fachbereiches Prof. Dr. Rainer Hegselmann	GW 2, A 2390	-3034
Fachbereichsbeauftragte für die Lehre Diplomstudiengang Psychologie Prof. Dr. Rolf Vogt	Grazer Str. 6 Raum 1430	-2958
Diplomstudiengang Religionswissenschaft und Lehramtsstudiengang Religionspädagogik Prof. Dr. Hans G. Kippenberg	GW 2, B 1560	-2067
Magisterstudiengang Philosophie Prof. Dr. Manfred Stöckler	GW 2, A 2140	-3686
Magisterstudiengang Kulturwissenschaft Prof. Dr. Franz Dröge	GW 2, A 4260	-2197
Lehramtsstudiengang Kunstpädagogik und Magisterstudiengang Kunst – Nebenfach Prof. Dr. Michael Müller	GW 2, B 2780	-3147
Lehramtsstudiengang Musikpädagogik und Magisterstudiengang Musik – Nebenfach Prof. Dr. Eva Rieger	GW 2, A 4710	-3424
Praktikumsbeauftragte Studiengang Psychologie Bernd Bohn	Grazer Str. 2a Raum B 1100	-2730
Fachbereichssekretär Jürgen Brüggemann	GW 2, B 2220	-3053
Geschäftsstelle für den Fachbereichsrat Gerhard Schulz	GW 2, B 2230	-2293

Geschäftsstelle für die Studiengangskommission Psychologie		
Marion Roy	Grazer Str. 4 Raum B 0030	-4670
Geschäftsstelle für die Studiengangskommissionen Kulturwissenschaft, Kunst und Musik		
Gerhard Schulz	GW 2, B 2230	-2293
Geschäftsstelle für die Studiengangskommissionen Philosophie und Religionswissenschaft/-pädagogik		
Karin Aumund	GW 2, B 2200	-2323
Geschäftsstelle des Institut für Musikpädagogik		
Sprecher: Prof. Dr. Günter Kleinen	GW 2, A 4700	-3191
Sekretariat: Rita Hoffmann	GW 2, A 4770	-2071
Geschäftsstelle für den Diplomprüfungsausschuß Psychologie		
Jutta Gottschalk	GW 2, B 3060	-2762
Geschäftsstelle für den Magisterprüfungsausschuß		
Marion Beck (A – O)	GW 2, B 3945	-2351
Cornelia Abeling (P – Z)	GW 2, B 3945	-7002
Geschäftsstelle für den Promotionsausschuß "Dr. phil.,"		
Inge Frank	GW 2, B 3040	-2185
Wissenschaftliche Einheiten / Institute im Fachbereich 9		
Institut für Psychologie und Kognitionsforschung		
Sprecher: Prof. Dr. Michael Stadler	Grazer Str. 4 Raum 1060	-2960
Institut für Psychologie und Sozialforschung		
Sprecherin: Prof. Dr. Birgit Volmerg	Grazer Str. 6 Raum 1350	-2776
Institut für Psychologie und Klinische Forschung		
Sprecher: Prof. Dr. Hans Jörg Henning	Grazer Str. 2a Raum A 0050	-2959
WE Arbeit, Arbeitslosigkeit und Persönlichkeitsentwicklung		
Sprecher: Prof. Dr. W. R. Heinz	FVG, W 0180	-4144
Institut für Popularkultur und Kinderkultur		
Sprecher: Prof. Dr. Dieter Richter	GW 2, A 2490	-3046
Institut für Kulturforschung und Bildung		
Sprecher: Prof. Dr. Johannes Beck	GW 2, A 2330	-3132
Labore		
Biomedizinisches Labor		
	Grazer Str. 4 Raum 3040	-2900
Experimentallabor Psychologie		
	Grazer Str. 4 Raum 1040	-3606

Studiengang Kulturwissenschaften

Professorinnen/Professoren

- DRÖGE, Franz, Dr. phil., Professor
Kommunikationswissenschaft unter bes.Berücksichtigung publizistischer Medien
Lindhornstr. 27, 28203 Bremen, Tel.: 701424,
GW 2, A 4260, Telefon -2197
- DUERR, Hans Peter, Dr. phil., Professor,
Ethnologie und Kulturgeschichte,
GW 2, A 2520, Telefon -4323
- EMMERICH, Wolfgang, Dr. phil., Professor
- siehe Fachbereich 10 -
- MARZAHN, Christian, Dr. phil., Professor
- siehe Fachbereich 12 -
- MÜLLER, Michael, Dr. phil., Professor
- siehe Studiengang Kunst -
- NADIG, Maya, Dr. phil., Professorin,
Europäische Ethnologie
Kuhsenbarg 6A, 28870 Ottersberg,
GW 2, A 2523, Telefon -2945
- RICHARD, Jörg, Dr. phil., Professor,
Spielpädagogik unter Berücksichtigung des Rollenspiels mit dem Schwerpunkt
Elementar- und Primarbereich,
Admiral-Brommy-Weg 11, 28759 Bremen, Telefon 627949
GW 2, A 2500, Telefon -2566
- RICHTER, Dieter, Dr. phil., Professor,
Kritische Literaturgeschichte und literaturwissenschaftliche Methodenlehre,
Großbeerenstraße 35, 28211 Bremen, Telefon 230593,
GW 2, A 2490, Telefon -3046
- WALTZ, Matthias, Dr. phil., Professor
- siehe Fachbereich 10 -

Wissenschaftliche Mitarbeiter

- Alsheimer, Rainer, Dr.phil.,
Akad.Direktor, Volkskunde; Arbeitsstelle Internationale Bibliographie
Hollerstraße 3, 2803 Bremen, Telefon 701769,
GW 2, B 2420, Tel.: -2580
- Boulboullé, Guido, Dr.phil., wiss.Mitarb.,
Kunst- und Kulturgeschichte,
Carl-Schurz-Str. 41, 28209 Bremen, Telefon 3499749,
GW 2, B 2780, Telefon -3144

Foitzik, Doris, Telefon 040-394906,
GW 2, A 2490, Tel.: -3046

Giese, Gerda,
GW 2, A 2522, Tel.: 4323

Kaufmann, Margit,
GW 2, A 2523, Tel.: -2945

Lauser, Andrea, Dr., Telefon 3499791,
GW 2, A 2620, Tel.: 4975

Schenk, Irmbert, Dr.phil.,MA.,Dozent/Wiss.Mitarb.,
s.SG-Kunst,
GW 2, B 2580, Tel.: -3025

Stollmann, Rainer, Dr., wiss. Assistent,
Kulturwissenschaft,
Uhlandstr. 5, 28211 Bremen , Tel.: 341388
GW 2, B 2810, Tel.: -3187

MAGISTERSTUDIENGANG KULTURWISSENSCHAFT

GRUNDSTUDIUM

Kulturtheorie

9-101	Texte zum Kulturbegriff im 20.Jahrhundert 3 SWS, Do 10-13, GW 2, B 2190	J.Richard R.Stollmann
9-102	Heirats -Migration 2 SWS, n.V.	A.Lauser
9-103	Spiele und Gesellschaft-Gesellschaftsspiele 2 SWS, Mi 17-19, GW 2, B 2190	J.Richard
9-104	Kulturgeschichte, -wissenschaft, -kritik - Grundlegende Texte aus der Wissenschaft 2 SWS, Mo 9-11, GW 2, B 2100	H.Krech (LB)
9-105	Lektürekurs: Wolfgang Iser. Ästhetisches Denken 2 SWS, Fr 10-12, GW 1, C 0100	H.Krüger
9-106	Georg Simmels „Philosophie des Geldes“ als Kultur- theorie, 2 SWS, Fr 10-12, GW 1, C 1070	T.Kuhlmann (LB)
8-710	Interpretative Soziologie – ein Überblick 2 SWS, Mi 15-17, GW 2, B 1090	R.Lautmann

Kulturgeschichte

10-1401	Der deutsche Film 1918-1945 Eine Beispielreihe 3 SWS, Mi 13-16, UB-Saal	W.Emmerich
9-107	Eine neue Epoche des Krieges? (auch anerkannt für Kulturtheorie) 2 SWS, Mo 15-17, GW 2, B 2190	R.Stollmann
12-159	Zur Sozialpsychologie des Lernens an der Universität 2 SWS, Di 13-15, GW 1, C 0190	G.Vinnai
8-360	Feine Seide – grobes Leinen: Frauenarbeit in der Textilherstellung., 2 SWS,	E.Dickmann
9-109	Geschichte und gegenwärtige Krise der deutschen Universität, 2 SWS, Mo 17-19, GW 2, B 2190	R.Stollmann
9-316	Afroamerikanische Religionen und Rituale in Lateinamerika, 2 SWS, Do 13-15, GW 1, B 2100	C.Giese

8-310	Griechische Kulturgeschichte II 2 SWS, Mi 15-17, Kleiner Hörsaal	H.Kloft
9-108	Melancholie – von der Krankheit des Genius zum neuen Mitgefühl?, 2 SWS, Mo 15-17, GW 2, B 2240	W.Bock (LB)
8-924	Mythos Universität: Wie und wozu lernen wir Wissenschaft, 2 SWS, Di 15-17, GW 2, B 2190	St.Quensel

Empirische Kulturforschung

9-111	Stadtteilkulturen in Bremen 2 SWS, Do 10-12, GW 1, B 2220	R.Alsheimer
12-157	Die Universität als Ort der Bildung? 2 SWS, Di 13-15, GW 2, A 3540	J.Beck
9-112	„Scheiße“ – die Menschen und ihre Ausscheidungen 2 SWS, Di 13-15, GW 2, 14-tägig	K.Maase
9-113	Kulturjournalismus. Einführung in Ausbildung und Praxis, 2 SWS, Fr. 14-18, und Blockseminar, GW 2, B 2190	R.Matzker
9-157	Kindheit und Jugend im internationalen Vergleich (Alltags- und Popularkultur), 2 SWS, Mi 15-17, GW 2,	H.Hengst (LB)
9-114	Wissenschaftliches Arbeiten I; Das Umgehen mit Literatur, Empirie und Statistik, 2 SWS, Di 9-11, GW 1, B 2050	I.Ebberfeld
12-314	Kulturelle Sozialisation 1: Die Grundlagen der Kommunikationsfähigkeit, 2 SWS, Fr 10-12, GW 2, B 2900	J.Merkel

Kulturarbeit

9-115	Schreiben (mit Exkursion) 3 SWS, Di 17-20, GW 2, B 3200	J.Richard
9-475	Praktische Medienarbeit: Reportage. (Begrenzte Teilnehmerzahl), und Arbeitsgruppen n.V. 5 SWS, Mi 16:30-19:30, GW 2, B 3900	I.Schenk (mit Tutorien)
9-116	Kulturarbeit 2 SWS, Do 15-17, GW 2, B 2210	B.Emigholz (LB)
9-117	Praktische Medienarbeit: Video-Magazin II (Begrenzte Teilnehmerzahl) 4 SWS, Di 17-19, und n.V., GW 2, B 3900	R.Mayer (LB)

9-479	„Film im Kopf“ – das Entwerfen eines Films 2 SWS, Do 16-18, GW 2, B 3900	K-Fruchtmann (LB)
9-118	Bewegungsanalyse im Tanz II (in Zusammenarbeit mit dem Theater der Versammlung) 2 SWS, Do 10-13, ZB, B 0780	S.Schlicher (LB)
9-119	Im Angesicht des Unterschieds III - Über den produktiven Umgang mit Fremdheit im Theater 3 SWS, Blockveranstaltung s. Aushang GW 2, A 2330	J.Holkenbrink(LB)
9-110	Kulturmarketing 2 SWS,	Pöiking-Eicken(LB)
12-313	Mündliches Erzählen literarischer Texte 2 2 SWS, Fr 13-15, GW 2, B 2890	J.Merkel

HAUPTSTUDIUM

Projekte

Projekt: (2.Semester)

Zur Konstitutionslogik der Gegenwartskultur

(Medien/Kunst/Kulturanthropologie)

9-120	P/EX	Theorien zur Gegenwartskultur 3 SWS,Do 13-15, GW 2, B 3850	F.Dröge M.Müller
9-121	AV	Entwicklungstendenzen in der Gegenwartskultur (Empirisches Arbeitsvorhaben) 3 SWS, Do 15-18, GW 2, B 3850	F.Dröge M.Müller
9-122	AV	Zum Verhältnis von Kunst und Massenkultur 3 SWS, Di 14-17, GW 2, B 3850	M.Müller
9-123	AV	Medienwissenschaftliches Seminar 2 SWS, Mi 16-18, GW 2, A 2270	F.Dröge
9-124	AV	Die Frage nach dem Subjekt VI 2 SWS, Fr 9-11, GW 1, B 2130	A.Drygala (LB)

Projekt: (2. Projektsemester)

Erzählforschung

(LW/Alltags- und Popularkultur)

9-125	PP	Erzählforschung heute 1 SWS, Di 9-10, GW 2, B 2190	R.Alsheimer
9-126	AV	Volkserzählungen in der Romantik: Fund und Erfindung, 2 SWS, Di 13-15, GW 2, B 2190	R.Alsheimer

9-127	AV	Unglaublich, aber wahr! : Phantastische Geschichten von heute aus der Sicht der Erzählforschung 2 SWS, Do 11-13, GW 2, A 2210	D.Richter
6-062	AV	Juristen als Erzählforscher? II 2 SWS, Do 17-19, UB, Studio 1, 4.Ebene	Chr.U.Schminck-Gustavus
		Projekt (1. Projektsemester)Tourismus (Medien,Alltags und Popularkultur)	W.Dahle U.Fritsche(PL)
10-1110	PP	Tourismus „Berufsbilder in Theorie und Praxis“ 2 SWS, Fr 13-15, GW 2, B 1410	W.Dahle U.Fritsche
10-1111	AV	Die Darstellung der Freude in den Medien 2 SWS, Fr 10-12, ZB, B 0511	W.Leyerer(LB)
10-1112	AV	Theorien über den Tourismus 2 SWS, Mo 15-17, GW 2, B 2900	W.Dahle U.Fritsche(PL)
9-128	AV	Reiseziel Bremen. Die Präsentation der Stadt für den Fremdenverkehr 2 SWS, Di 11-13, GW 2, B 2190	D.Richter
9-129	AV	Erarbeitung eines „Bremen – Reiseführers“ Bremen als Reiseziel, 2 SWS,	S.Gorsemann(LB)
		Vorprojekt: 'Eigenart und Eigensinn' Zwischen Müll und Tradition. Junge bildende Kunst und Literatur in der DDR der 80'er Jahre (Literatur/Kunst)	W.Emmerich F.Eckart(LB)
10-1211	AV	Die kulturelle und literarische Szene der Jungen in der späten DDR und seit der Wende 2 SWS, Fr 10-12, GW 2, A 2270	W.Emmerich
9-130	AV	Zwischen Müll und Tradition. Junge bildende Kunst und Literatur in der DDR der achtziger Jahre 2 SWS, Mo 17-19, UB	F.Eckart(LB)
9-131	AV	Projekt: Hebammen damals und heute (Kulturanthropologie/Alltags- und Popularkultur) (5.Semester – Umsetzung) 2 SWS, Mo 11-13 und n.V., GW 2, 3230	M.Nadig

Einzelveranstaltungen

9-122	AV	Zum Verhältnis von Kunst und Massenkultur (Kunst) 3 SWS, Di 14-17, GW 2, B 3850	M.Müller
9-140		Theater heute (Spiel und Theater) 2 SWS, n.V. GW 2, A 2500	J.Richard

10-7200	Horkheimer / Adorno : Dialektik der Aufklärung II (Kulturanthropologie/Literatur) 2 SWS, Do 8-10, GW 2, A 2270	P.Bürger
9-160	Spiele und Spielregeln. Spiel als Grundbegriff des Spielens (Kulturanthropologie/Spiel,Theater) 2 SWS,	M.Waltz
9-161	Ethik gegen das Begehren oder Ethik des Begehrens (Literatur), 2 SWS.	M.Waltz
9-142	Ethnologische Hermeneutik bei dichten Beschreibungen, offenen Gesprächen und Tagebüchern (Kulturanthropologie) 2 SWS, Mo 9-11, GW 2, B 3230	M.Nadig
9-143	Übergänge, Ritual und Körper II : Adoleszenz (Kulturanthropologie), 3 SWS, Fr 10-13, GW 2, 2190	M.Nadig
9-144	Tratsch und Klatsch – Zur Ethnographie einer alltäglichen Kommunikation (Alltags- u. Popularkultur) 2 SWS, Do 10-12, GW 1, B 1131	A.Lauser
9-145	Mediengeschichte: Geschichte im Film - Film und Geschichte II (Medien) 3 SWS, Mi 13-16,Kleiner Hörsaal	I.Schenk
9-146	Mediengeschichte : Film und Literatur (Medien) (am Beispiel der italienischen Filmgeschichte) 3 SWS, Do 10-13, UB, Studio I, 4. Ebene	I.Schenk
9-147	Fremdenverkehr und Lokale Kultur. Eine Untersuchung in einer Region Südtaliens (mit Exkursion) (Italienische Sprachkenntnisse erwünscht), (Kulturanthropologie) 2 SWS, Di 17-19, GW 2, B 2190	D.Richter
9-148	Das Bild Südtaliens in der deutschen Literatur, 18.–19. Jahrhundert (Literatur), 2 SWS, Do 17-19, GW 2, B 1630	D.Richter
9-149	Die untergegangenen Kirchspiele der Edomsharde : Vorbereitung der Feldforschung (Kulturanthropologie) (Nur für Teilnehmer der LV vom WS 93/94) 4 SWS, n.V., Vorbesprechung am 14.4.1994, Do 19-21, GW 2,	H.P.Duerr
9-150	Kulturgeschichte Nordfrieslands im Mittelalter (Kulturanthropologie) (Nur für Teilnehmer der LV vom WS 93/94) 4 SWS, n.V., Vorbesprechung am 14.4.1994, Do 17-19, GW 2,	H.P.Duerr
9-151	Kulturlandschaft Franken (Alltags- u. Popularkultur) (Exkursion: 5 Tage im Juni 1994), 1 SWS, Di 9-10, GW 2, B 2190	R.Alsheimer

9-415	Die Welt des Bourgeois'. Pariser Kunstorte im 19.Jhd.(Kunst) 2 SWS, Mi 15-17, GW 2, B 3850	G.Boulboulé
9-413	Szenen aus dem Pariser Künstlerleben (Kunst) 3 SWS, Di 10-13, GW 2, B 3850	G.Bouiboullé
9-152	Körperpolitik II – zur Verwobenheit von Sexismus und Rassismus am Beispiel von Be- und Entvölkerungs- politiken (Kulturanthropologie) 2 SWS, Block, Vorbesprechung am 14.4.1994, Do 10-12, GW 2,	M.Kaufmann
9-153	Colloquium: Neue Ansätze in Literatur- und Kulturwissenschaft. (Persönliche Anmeldung erforderlich) 2 SWS, Di 19-21, GW2, B 2190	D.Richter
9-162	Colloquium zur Kulturwissenschaftlichen Deutschlandforschung (alle) . 2 SWS, Di 9-13, UB, 3020, 14tägig	W.Emmerich
9-431	Colloquium für Examenkandidaten (Kunst) 2 SWS, Fr 14-18, GW 2, B 3900, 14tägig	M.Müller
11-131	Bildliche Gestaltungsformen und Psychodiagnostik (Kunst), 3 SWS, Mo 8-11, Sportturm, C 5130	R.Hampe (LB)
9-154	Von der Grenzenlosigkeit männlicher Gewalt zum Geschlechterverhältnis im Krieg (Alltags- u. Popularkultur/Kulturanthropologie) 2 SWS,	A.Hauser(LB)
12-168	Bildung und Wahn – Ein Lob der Torheit. Erasmus und die Folgen. (Literatur) 3 SWS, Di 15-18, GW 2, A 3540	J.Beck
9-479	„Film im Kopf“ – das Entwerfen eines Films, (Medien) 2 SWS, Do 16-18, GW 2, B 3900	K.Fruchtmann(LB)
9-155	Jüdische Kinder- und Jugendlektüre nach 1779 als Instrument der Erziehung (Literatur) 2 SWS, Do 9-11, GW 2, A 2210	M.Nagel(LB)
9-478	Zur Ästhetik einer „unbewußten Geschichts- schreibung“ in Film und Fotografie (Medien) 3 SWS, Di 15-18, GW 2, A 4021	K.H.Wölke(LB)
9-423	Über kulturgeschichtliche Aspekte des Design vom Biedermeier bis zur Postmoderne (Kunst) 2 SWS, Fr 11-13, GW 2, B 3850	R.Meyer(LB)
9-156	Krieg und Frieden: Ethnologische Perspektiven II (Kulturanthropologie), 2 SWS, Mi 10-12, GW 1, C 1060	P.Bräunlein (LB)

9-477	Videopraxis – Einführung (Medien) 2 SWS, Do 8-10, GW 2, A 4021	H.Steinforth
8-332	Nationaldenkmäler und nationalitische Festkultur in Deutschland seit dem ausgehenden 19. Jhd. (Alltags- und Popularkultur), 2 SWS, Do 10-12, GW 2, B 2860	L.Machtan(LB)
8-252	Vergangenheit in Medien – zur politischen Funktion popularisierter Geschichtsbilder (Medien) 2 SWS, Mo 13-15, UB, Studio I (Ebene 4)	H.Gebhardt
8-971	Regionalkunde: Südliches Afrika mit besonderer Berücksichtigung von Namibia (Medien) 2 SWS,	W.Dahle
10-1402	Das deutsche Theatersystem in der Krise. Strukturanalyse und Strukturdebatte (Medien, Theater) 4 SWS, Do 10-14, Bremer Theater	U.Fuchs(LB)
8-416	Akkulturation oder Autonomie? „Zur Kulturgeschichte der jüdischen Minderheiten in den Westprovinzen des Zarenreiches an der Schwelle zur Moderne“ (Kulturanthropologie) 2 SWS, Do 10-12, GW 1, B 2140	V.Dohrn
9-158	Sinnesorgan Nase I. Möglichkeiten und Grenzen des Riechens im Erkenntnisraum (Alltags-und Popularkultur) 2 SWS, Di 11-13, GW 1, B 2050	I.Ebberfeld
8-215	Zur Didaktik und Realisierung einer historischen Ausstellung (Medien), 2 SWS, Mo 15-17, GW 2, A 4021	L.Machtan
10-1204	Leben und Schreiben von Frauen um 1800 (Alltags- und popularkultur/ Literatur), 2 SWS, Mo 16-18, GW 2, B 1131	E.Ramm(LB)
8-902	Ketzer,Hexer,Irre,Junkies – Zur geschichte sozialer Kontrolle (Literatur) 2 SWS, Di 13-15, GW 1, B 2240	St.Quensel

- Studiengang Psychologie -

Professorinnen / Professoren

- BAUMGÄRTEL, Frank, Dr. phil., Dipl.Psych. Professor;
Psychologie mit dem Schwerpunkt Psychologische Didaktik;
Höpen 53, 22415 Hamburg, Tel. (040) 5322211;
Grazer Str. 2a, Tel. -3081/2457
- BERNDT; Jörg, Dr. med. Professor;
Physiologie des Menschen und physiologische Psychologie;
Arensburgstr. 8, 28211 Bremen;
Grazer Str. 4, Tel. -3500/-4334
- DONAT, Helmut, Dr. phil., emeritierter Professor;
Psychologie mit den Schwerpunkten Entwicklungspsychologie und
Persönlichkeitspsychologie;
Wörther Str. 42, 28211 Bremen, Tel. 447883
- GNIECH, Gisla, Dr. phil., Dipl.Psych., Professorin;
Psychologie mit den Schwerpunkten Experimentelle Verfahren,
Sozialpsychologie und Allgemeine Psychologie;
Pagentorner Str. 50, 28203 Bremen, Tel. 702233;
Grazer Str. 4, Tel. -3076/Sekretariat -3391
- HEINZ, Walter R., Dr. phil., Professor;
Psychologie und Soziologie mit den Schwerpunkten Sozial- und Arbeitspsychologie;
Humboldtstr. 91, 28203 Bremen, Tel. 702846;
FVG, W 1080, Tel. -4144/-4149 (Sekt.)
- HENNING, H.-Jörg, Dr. phil., Dipl.Psych., Professor;
Psychologie mit dem Schwerpunkt Methodik und Evaluation;
Vorkampsweg 188, 28359 Bremen,
Grazer Str. 2a, Tel. -2959
- LEITHÄUSER, Thomas, Dr. phil., Professor;
Entwicklungspsychologie;
Kuhnsenbarg 6 b, 28870 Fischerhude-Ottersberg, Tel. (04293)1407;
Grazer Str. 6, Tel. -3079
- PETERMANN, Franz, Dr. phil., Professor;
Psychologie mit dem Schwerpunkt Klinische Psychologie;
Grazer Str. 2, Tel. -4616/-4618
- REINKE; Ellen, Dr. phil., Professorin;
Psychologie mit dem Schwerpunkt Präventive Psychologie und Psychotherapie;
ZB, B 0700, Tel. -2060
- Forschungssemester -
- STADLER, Michael, Dr.phil., Professor;
Psychologie mit dem Schwerpunkt Kognitive Prozesse;
Osterdeich 107 d, 28205 Bremen, Tel. 4984134;
Grazer Str. 4, Tel. -2960/2038

- STEIN, Rudolf, Dr.phil., emeritierter Professor;
Psychologie mit dem Schwerpunkt Lerntheorie und psycho-
therapeutische Verfahren;
Nebelthustra. 13, 28213 Bremen, Tel. 211636
GW 2, B 2300, Tel. -2162
- STEMME, Fritz, Dr.phil., emeritierter Professor;
Klinische Psychologie mit dem Schwerpunkt Psychohygiene;
Riensberger Str. 51b, 28213 Bremen, Tel. 234065;
ZB, B 0560, Tel. -2149
- VETTER, Günter, Dr.phil., M.A., Professor;
Theorie des Lernens;
Fischerteich 2, 28865 Lilienthal, Tel. (04298)2640;
Grazer Str. 4, Tel. -3161
- VINNAI, Gerhard, Dr.phil., Professor;
Analytische Sozialpsychologie;
Blankenburger Str. 21, 28205 Bremen, Tel. 440908;
Grazer Str. 6, Tel. -3080
- VOGT, Rolf, Dr.phil., Dipl.Psych., Professor;
Psychologie mit dem Schwerpunkt Psychoanalytische Theorie, Therapie und
Krankheitslehre;
Gabelsberger Str. 1a, 69120 Heidelberg, Tel. (06221)46725;
Grazer Str. 6, Tel. -2958
- VOLMERC, Birgit, Dr.phil., Professorin;
Psychologie mit dem Schwerpunkt Arbeits- und Technikpsychologie;
Kuhsenbarg 6 b, 28870 Fischerhude-Ottersberg, Tel. (04293)7015;
Grazer Str. 6, Tel. -2776/3056

WISSENSCHAFTLICHE MITARBEITER/INNEN DER UNIVERSITÄT BREMEN

- Studiengang Psychologie -

- BATALLER BAUTISTA, Isabel, Dr., Dipl.Psych., wiss. Mitarbeiterin;
ZB, B 0710, Tel. -4859
- BEYS, Martina, Dipl.Psych., wiss. Mitarbeiterin;
Grazer Str. 2, Tel. -4615
- CHASELON, Friedrich, Dr.phil., Dipl.Psych., wiss. Mitarbeiter;
Grazer Str. 2a, Tel. -2886
- JUGERT, Gerd, Dipl.Psych., wiss. Mitarbeiter;
Uhlandstr. 19, 28211 Bremen, 3479150;
Grazer Str. 2a, Tel. -4602

- KIESELBACH, Thomas, Dr. phil., Dipl.Psych., Privatdozent, wiss. Angestellter;
Mathildenstr. 32, 28203 Bremen, Tel. 705439;
Grazer Str. 4, Tel. -2047/-2825
- KOBS, Michael, Dipl.Psych., wiss. Mitarbeiter;
Goslärer Str. 32, 28207 Bremen, Tel. 493138,
Grazer Str. 4, Tel. -2340
- KOHN, Edith, Dipl.Psych., wiss. Mitarbeiterin;
Auf dem hohen Ufer 71 B, 28759 Bremen, Tel. 623363;
Grazer Str. 4, Tel. -4464
- KROLL, Thilo, Dipl.Psych., wiss. Mitarbeiter;
Grazer Str. 6, Tel. -4613
- KRUSE, Peter, Dr. phil., Dipl.Psych., wiss. Assistent;
Gothel 3, 49406 Barnstorf, Tel. (05442) 3941;
Grazer Str. 4, Tel. -2360
- PAVLEKOVIC, Boris, Dipl.Psych., wiss. Mitarbeiter;
Hartwigstr. 43, 28209 Bremen, Tel. 341586;
Grazer Str. 4, Tel. -4225
- PETERMANN, Ulrike, Dr. phil., Professorin, wiss. Mitarbeiterin;
Grazer Str. 6, Tel. -4612
- REICHEL-KACZENSKI, Gabriele, Dipl.Psych., wiss. Mitarbeiterin;
ZB, B 0710/B 0720, Tel. -4677
- REUTER, Helmut, Dr. phil., Dipl.Psych., Privatdozent;
Melchersstr. 14 a, 48149 Münster, Tel. (0251) 273429
- SCHULZ, Sun-Ok, Dipl.Psych., wiss. Mitarbeiterin;
Kopernikusstr. 30, 28357 Bremen, Tel. 274115;
Grazer Str. 2a, Tel. -2600
- STAHLKE, Iris, Dipl.Psych., wiss. Mitarbeiterin;
Grazer Str. 6, Tel. -3584
- STRÜBER, Daniel, Dipl.Psych., wiss. Mitarbeiter;
Vorstr. 71, 28359 Bremen, Tel. 237198; Grazer Str. 4, Tel. -4017
- TANNER, Hans-Werner, Dipl.Psych., wiss. Mitarbeiter;
Lüderitzstr. 7, 28213 Bremen, Tel. 217847;
Grazer Str. 4, Tel. -4664
- TIESLER, Gerhart, Dipl.Ing., wiss. Mitarbeiter;
Grazer Str. 4, Tel. -2900
- WALTHER-EISELEN, Tanja, Dipl.Psych., wiss. Mitarbeiterin;
Grazer Str. 6, Tel. -4456
- WARRLICH, Christian, Arzt, wiss. Mitarbeiter;
Donastr. 79, 28199 Bremen, Tel. 502062; ZB, B 0710, Tel. -4677
- WARSCHBURGER, Petra, Dipl.Psych., wiss. Mitarbeiterin;
Grazer Str. 6, Tel. -4714

WISSENSCHAFTLICHE MITARBEITER/INNEN IN DRITTMITTELFINANZIERTEN FORSCHUNGSVORHABEN**- Studiengang Psychologie -**

ADLER, Helmut, Dipl.Psych., wiss. Mitarbeiter;
Grazer Str. 6, Tel. -7073

BASAR-EROGLU, Canan, Dr.phil., wiss. Mitarbeiterin;
Grazer Str. 4, Tel. -4017

BODENSTEIN; Frank, Dipl.Psych., wiss. Mitarbeiter;
Grazer Str. 6, Tel. -7072

BRETZ, Elke, Dipl.Psych., wiss. Mitarbeiterin;
Grazer Str. 6, Tel. -7072

BREUKER ,Dagmar, wiss. Mitarbeiterin;
Grazer Str. 6, Tel. - 4601

ESSAU, Cecilia, Dr.rer.soc., wiss. Mitarbeiterin;
Grazer Str. 6, Tel. -

HERRMANN, Angela, Dipl.Psych., wiss. Mitarbeiterin;
Grazer Str. 6, Tel. -3584

KRISCHKE, Norbert, Dipl.Psych., wiss. Mitarbeiter;
Grazer Str. 6, Tel. -4715

LABOUVIE, Hildegard, Dipl.Psych., wiss. Mitarbeiterin;
Am Staatsforst 46, 40599 Düsseldorf, Tel. (0211) 741398; Grazer Str. 6, Tel. -7073

MÜHLIG, Stephan, Dipl.Psych., wiss. Mitarbeiter;
Röwekamp 23, 26121 Oldenburg, Tel. (0441) 81611; Grazer Str. 6, Tel. -4601

PFAFF, Sabine, Dipl.Psych., wiss. Mitarbeiterin;
Grazer Str. 4, Tel -4333

PÖSCHKE, Anette, Dipl.Psych., wiss. Mitarbeiterin;
Eislebener Str. 15, 28329 Bremen; Grazer Str. 6, Tel. -7071

TÄNZER, Uwe, Dipl.Psych., wiss. Mitarbeiter;
Grazer Str. 6, Tel. -4602

TIETEL, Erhard, Dipl.Psych., wiss. Mitarbeiter;
Grazer Str. 6, Tel. -3523

WENDT, Almuth, Dipl.Psych, wiss. Mitarbeiterin;
Grazer Str. 6, Tel. -

TECHNISCH-WISSENSCHAFTLICHES PERSONAL

BOHN, Bernd, Dipl.Psych., Praktikumsbeauftragter; Grazer Str. 2a, Tel. -2730

LOHMANN, Ulla, PstA; Grazer Str. 4, Tel. -3237

STADE, Claudia Alexandra, PstA; Grazer Str. 2, Tel. -4614

STRÖVER, Frauke, Dipl.Ing. (FH); Grazer Str. 4, Tel. -3238

STUDIENGANG PSYCHOLOGIE

SS 1994

9-200 Psychologisches Kolloquium Stg.Psychologie
 Di 19-21, Grazer Str. 4, E 100

ALLGEMEINE PSYCHOLOGIE I (AP I)

9-201-1/Ü Denken, Gedächtnis, Handeln M.Stadler
 Prg. AP I,
 2 SWS, Mo 11-13, Grazer Str. 4, E 100

9-201-2/Ü Einführung in die Gestalttheorie I H.Reuter (LB)
 Prg. AP I,
 2 SWS, Di 11-13, Grazer Str. 4, E 100

9-201-3/S Elektrophysiologische Korrelate kognitiver Prozesse D.Strüber
 Prg. AP I,
 2 SWS, Do 13-15, Grazer Str. 4, E 050

Weitere Veranstaltung siehe Projekt III. / 4. Semester.

ALLGEMEINE PSYCHOLOGIE II (AP II)

9-202-1/V Motivation und Emotion G.Gniech
 Prg. AP II,
 2 SWS, Mo 13-15, Grazer Str. 4, E 100

9-202-2/Ü Visuelle Vorstellungen als Ordnungsfaktoren in Lernprozessen. G.Vetter
 Prg. AP II,
 2 SWS, Mi 11-13, Grazer Str. 4, E 100

9-202-3/S Motivation Th.Fabian
 Prg. AP II,
 2 SWS, Di 11-13, Grazer Str. 4, E 050

9-202-4/S Beobachtungspraktikum I (mit Selbst- und Fremdwahrnehmung), (max. 30 TN)
 nur für Hauptfachstud. der Psychologie.
 Prg. AP II,
 2 SWS, Mi 11-13 u. Do 11-13, Grazer 4, E 050

Weitere Veranstaltungen siehe Projekt II. / 4. Semester

PHYSIOLOGISCHE PSYCHOLOGIE (PHYS:PSYCH.)

9-203-1/V Physiologische Psychologie I J.Berndt
 Prg. Phys.Psych.,
 2 SWS, Fr 11-13, Kleiner Hörsaal

HELGE PAULUS

Einführung in die Psychologie

Folgende Themen werden behandelt:

- Standortbestimmung der Psychologie
- Methoden der Psychologie
- Inhalte der Psychologie
- Hauptströmungen der Psychologie
- Formen der Psychotherapie
- Zur Psychologie der Wahrnehmung
- Kuriositäten unserer Wahrnehmung
- Die Wahrnehmung während des Schlafes – der Traum

Dr. phil., Dipl.-Psych. Helge Paulus,
geb. 1942, ist Professor für Psychologie
an der Fachhochschule Dortmund.
Das Studium der Psychologie und
Theologie absolvierte er an den
Universitäten Freiburg und Mainz.

144 Seiten, **DM 12,-**

ISBN 3-924072-02-7

CONTEXT-VERLAG

63167 OBERTSHAUSEN · TELEFON (0 61 04) 48 41

- | | | |
|-----------|---|-----------|
| 9-203-2/Ü | Übung zur Physiologischen Psychologie
Prg. Phys.Psych.,
2 SWS, Do 13-15, Grazer Str. 4, 3070/80 | G.Tiesler |
| 9-203-3/S | Veränderungen physiologischer Parameter als
Therapiekontrolle am Beispiel des Autogenen Trainings.
Prg. Phys.Psych.,
2 SWS, Mi 11-13, Grazer Str. 4, 3070/80 | G.Tiesler |

ENTWICKLUNGSPSYCHOLOGIE (EP)

Veranstaltungen siehe Projekte I., II, III, IV, V. / 4. Semester

SOZIALPSYCHOLOGIE (SP)

- | | | |
|-----------|--|-----------|
| 9-205-1/Ü | Einführung in die Sozialpsychologie:
Interaktion, Gruppe, Identität
Prg. SP
2 SWS, Do 11-13, FVG-West, 0060 | W.R.Heinz |
| 9-205-2/Ü | Soziale Interaktion und die Selbstdarstellung im
Alltag.
Prg. SP
2 SWS, Mo 11-13, FVG-West, 0060 | U.Nagel |

Weitere Veranstaltungen siehe Projekte I, II, IV., V. / 4. Semester.

DIFFERENTIELLE UND PERSÖNLICHKEITSPSYCHOLOGIE (DP)

- | | | |
|-----------|---|--------------|
| 9-206-1/V | Einführung in die Differentielle und Persönlich-
keitspsychologie
Prg. DP,
2 SWS, Di 11-12.30, Grazer Str. 2, 0140 | F.Baumgärtel |
| 9-206-2/Ü | Differentialpsychologie elterlichen Erziehungsver-
haltens (Vorveranstaltung zum Grundstudiums-
projekt im WS 94/95)
Prg. DP,
2 SWS, n.V. | NN (LB) |

Weitere Veranstaltungen siehe Projekte I, III, IV, V. / 4. Semester.

METHODENLEHRE (ML)

- | | | |
|-----------|---|--------------|
| 9-207-1/Ü | Methodik I: Erhebungsmethoden
Kurs A, Prg. ML,
Di 13-15, Grazer Str. 4, E 100 | F.Chaselon |
| 9-207-2/Ü | Methodik I: Erhebungsmethoden
Kurs B, Prg. ML,
Fr 13-15, FVG-West, 0060 | U.Kelle (LB) |

9-207-3/S	Methodik III: Auswertungsmethoden Prg. ML, 2 SWS, Do 11-13, Grazer Str. 2, 0130	F.Chaseion
9-207-4/S	Methodik III: Auswertungsmethoden Prg. ML, 2 SWS, Do 8-10, Grazer Str. 2 a, 0030	H.J.Henning
9-207-6/S	Methodik III: Auswertungsmethoden Prg. ML,, 2 SWS, Fr 13-15, Grazer Str. 2, 0130	I.Mönnich (LB)

PFLICHTPRAKTIKA UND STATISTIK

- STATISTIK

9-208-1/Ü	Quantitative Methoden II, Kurs A Prg. ML, nur für Hauptfachstud. der Psychologie 4 SWS, Di 10-12, GW II,B 1400+Do 10-12, GW II, B 1410	H.J.Henning/ W.-M.Kähler
9-208-2/T	Tutorium zu Quantitative Methoden II 2 SWS, n.V.	NN
9-208-3/T	Tutorium zu Quantitative Methoden II 2 SWS, n.V.	NN
9-208-4/T	Tutorium zu Quantitative Methoden II 2 SWS, n.V.	NN
9-208-5/T	Tutorium zu Quantitative Methoden II 2 SWS, n.V.	NN

- BEOBACHTUNGSPRAKTIKUM II

9-209-1	Beobachtungspraktikum II. Gruppe A. (max. 15 TN), NET, nur für Hauptfachstud. der Psychologie. 2 SWS, Mo 9-11, Grazer Str. 6, 1370	Th.Leithäuser/ I.Stahlke
9-209-2	Beobachtungspraktikum II. Gruppe B. (max. 15 TN), NET nur für Hauptfachstud. der Psychologie. 2 SWS, n.V.	G.Gniech/NN
9-209-3	Beobachtungspraktikum II. Gruppe C. (max. 15 TN), NET, nur für Hauptfachstud. der Psychologie. 2 SWS, n.V.	F.Baumgärtel/ NN
9-209-4	Beobachtungspraktikum II. Gruppe D. (max. 15 TN), NET, nur für Hauptfachstud. der Psychologie. 2 SWS, n. V.	F.Baumgärtel/ NN

- EXPERIMENTALPSYCHOLOGISCHES PRAKTIKUM

9-210-1	Experimentalpsychologisches Praktikum. Gruppe I. (max. 15 TN), NET, nur für Hauptfachstud. der Psychologie, 4 SWS, Mo 8-11, Grazer Str. 4, E 050 (mit Tutorium)	G.Vetter/NN
9-210-2	Experimentalpsychologisches Praktikum. Gruppe II. (max. 15 TN), NET, nur für Hauptfachstud. der Psychologie, 4 SWS, Di 8-11, Grazer Str. 4, E 050 (mit Tutorium)	M.Stadler/ M.Kobs
9-210-3	Experimentalpsychologisches Praktikum. Gruppe III. (max. 15 TN), NET, nur für Hauptfachstud. der Psychologie, 4 SWS, Mi 8-11, Grazer Str. 4, E 050 (mit Tutorium)	G.Gniech/ H.W.Tanner

Am Mo 11.4.94 findet in einer ersten Sitzung die endgültige Einteilung in Gruppen statt.
Zeit siehe Aushänge.

PROJEKTE IM GRUNDSTUDIUM (2. Sem.)

9-211	Projektseminar I: Psychologie der Farben- Prg. AP I, AP II, SP nur für Hauptfachstud. der Psychologie, 2 SWS, Mo 15-17, Grazer Str. 4, E 050	G.Gniech
9-212	Projektseminar II: Macht und Liebe in sozialen Beziehungen. Prg. AP II, SP, DP, nur für Hauptfachstud. der Psychologie, 2 SWS, Mo 15-17, GW I, B 2220	G.Vinnai
9-213	Projektseminar III:Entwicklung des Sozialverhaltens: Entstehung von Angst und Aggression Prg. EP, ML, DP nur für Hauptfachstud. der Psychologie, 2 SWS, Di 11-13, Grazer Str. 6, B 2350	F.Petermann
9-214	Projektseminar IV: Autorität, Gruppe, Gesellschaft Prg. EP, SP, DP 2 SWS, Mi 15-17, Grazer Str. 2, 0140	Th.Leithäuser

PROJEKTE IM GRUNDSTUDIUM (4. Sem.)**Projekt I: Angst und Identität in der Leistungsgesellschaft (EP, SP, DP)
Verantwortlicher HL: Th. Leithäuser**

9-215/PP	Arbeitsteilung und gemeinsame Perspektiven von Entwicklungspsychologie, Sozialpsychologie und Persönlichkeitspsychologie. 2 SWS, 14-tägig, Mo 17-19, GW I, B 1050, Beginn 11.4.94	Th.Leithäuser
----------	---	---------------

9-215-1	Leistung und psychische Entwicklung. Prg. EP, nur für Hauptfachstud. der Psychologie, 2 SWS, Mo 15-17, GW I, B 1050	Th.Leithäuser
9-215-2	Zur Sozialpsychologie der Angst III. Prg. SP, nur für Hauptfachstud. der Psychologie, 2 SWS, Di 15-17, Grazer Str. 6, 1370	B.Scherer (LB)
9-215-3	Identität, Persönlichkeit und Entfremdung III Prg. DP, nur für Hauptfachstud. der Psychologie, 2 SWS, Di 13-15, Grazer Str. 6, 1370	A.Schorn (LB)
9-215-4	Entwicklungspsychologie der Adoleszenz. Prg. EP, nur für Hauptfachstud. der Psychologie, 2 SWS, Mo 19-21, Grazer Str. 6, 1370 (Nachholveranstaltung vom WS 93/94)	Th.Leithäuser

Projekt II: Familie, Sozialisation und sexuelle Identität (SP, EP, AP II)
Verantwortlicher HL: W.R. Heinz

9-216	Projektplenum: Mi 14-16, FVG-West, 0060 2 SWS, 14-tägig, Beginn 20.4.94	Alle Projekt- veranstalter/innen
9-216-1	Sozialpsychologie der Familie. Prg. SP, nur für Hauptfachstud. der Psychologie, 2 SWS, Di 15-17, FVG-West, 0060	W.R.Heinz
9-216-2	Familiäre Prozesse geschlechtsspezifischer Entwicklung. Prg. EP, nur für Hauptfachstud. der Psychologie, 2 SWS, Di 13-15, FVG-West, 0060	P.Kupka (LB)
9-216-3	Emotion und Motivation in familiären Prozessen. Prg. AP II, nur für Hauptfachstud. der Psychologie, 2 SWS, Mi 12.30-14, FVG-West. 0060	G.Lichtenberger (LB)

Projekt III: Körper, Bewußtsein, Sozialisation (AP I, DP, EP)
Verantwortlicher HL: Th. Leithäuser

9-217	Projektplenum: Mi 11-13, GW 1, B 1210 2 SWS, 14-tägig	Alle Projekt- veranstalter/innen
9-217-1	Normale und veränderte Wahrnehmung III Prg. AP I, nur für Hauptfachstud. der Psychologie, 2 SWS, Blockveranstaltung	G.Rexilius (LB)
9-217-2	Zur Geschichte der Enteignung der leiblichen Identität. Auswirkungen und Überwindungsmöglichkeiten. Prg. DP, nur für Hauptfachstud. der Psychologie, 2 SWS, Mi 15-17, Grazer Str. 4, E 100	B.Kallweit (LB)

- 9-217-3 Sozialisation und Körpererfahrung. Thema: Daniel Stern. A.Zurek (LB)
Prg. EP, nur für Hauptfachstud. der Psychologie,
2 SWS, Do 15-17, Grazer Str. 4, E 100

Projekt IV: Macht und Ohnmacht (EP, SP, DP)
Verantwortlicher HL: G. Vinnai

- 9-218 Projektplenum: Mo 19-20, Grazer Str. 2, 0130
2 SWS, 14-tägig Alle Projekt-
veranstalter/innen
- 9-218-1 Entwicklungspsychologische Aspekte von Macht-
Ohnmacht-Beziehungen. J.Benecken
(LB)
Prg. EP, nur für Hauptfachstud. der Psychologie,
2 SWS, Mo 15-16.30, Grazer Str. 2, 0140
- 9-218-2 Soziale Probleme von Macht- und Ohnmachtserfahrung J.Fandler
Prg. SP, nur für Hauptfachstud. der Psychologie,
2 SWS, Mo 16.45-18.15, Grazer Str. 2, 0140
- 9-218-3 Persönlichkeitspsychologische Aspekte von Macht-
Ohnmacht-Beziehungen E.Tietel (LB)
Prg. DP, nur für Hauptfachstud. der Psychologie,
2 SWS, Di 17-19, Grazer Str. 6, 1370

Projekt V: Das Mensch-Natur-Verhältnis als psychologisches Problem (SP, EP, DP)
Verantwortlicher HL: R. Vogt

- 9-219 Projektplenum: Mi 13-15, Grazer Str. 6, 1370
2 SWS, 14-tägig Alle Projekt-
veranstalter/innen
- 9-219-1 Grundlagen der Sozialpsychologie II S.Preuss (LB)
Prg. SP, nur für Hauptfachstud. der Psychologie,
2 SWS, Blockveranstaltung
- 9-219-2 Entwicklungspsychologie II: Vertiefte Diskussion
neuerer Theorien der Entwicklungspsychologie. U.Petermann/
NN (LB)
Prg. EP, nur für Hauptfachstud. der Psychologie,
2 SWS, Mi 15-17, Grazer Str. 6, 1370
- 9-219-3 Theorien der Persönlichkeit. R.Vogt
Prg. DP, nur für Hauptfachstud. der Psychologie.
4 SWS, Mi 17-19, Grazer Str. 2, 0130 + Do 8-10,
Grazer Str. 6, 1370

Zusatzveranstaltung

- 9-220 EDV für Psychologen F.Chaselon
Vorbesprechung am 13.4.94, 13 Uhr,
Grazer Str. 2 a, 0030

HAUPTSTUDIUM**PFLICHTPRAKTIKA**

9-221-1	Diagnostisches Praktikum GW. (Qualitative psychoanalytische Diagnostik) Teil I. (max. 15 TN) Prg. D+I, nur für Hauptfachstud. der Psychologie. 3 SWS, Fr 10-13, Gruppenraum im „Dialog“ Beratungszentrum, ZB, B 0770	G.Reichel- Kaczenski
9-221-2	Diagnostisches Praktikum GW. (max. 15 TN). Prg. GW, nur für Hauptfachstud. der Psychologie 3 SWS, Do 13-16, Grazer Str. 2 a, 140/150	M.Beys
9-221-3	Diagnostisches Praktikum GW. (max. 15 TN) Prg. GW, nur für Hauptfachstud. der Psychologie. 3 SWS, Di 13-15.15, Grazer Str. 2 a, 140/150	F.Baumgärtel
9-221-4	Diagnostisches Praktikum A+O. (max. 15 TN) Prg. D+I, nur für Hauptfachstud. der Psychologie. 3 SWS, Mo 13-16, Grazer Str. 6, 1370	T.Eiselen

STUDIENSCHWERPUNKT GESUNDHEITSWESEN

Allgemeine Veranstaltungen zu den Studienfächern

9-222-1/V	Einführung in die Entwicklungspsychopathologie. Prg. GW, 2 SWS, Mo 9-11, Grazer Str. 4, E 100	F.Petermann
9-222-2	Rehabilitationspsychologie Prg. GW, 4 SWS, Mo 15-19, 14-tägig, Grazer Str. 4, E 100	T.Kroll

Weitere Veranstaltungen siehe Projekte I., II. / 6. Semester.

Weitere Veranstaltungen siehe Projekte I, II., III. IV. / 8. Semester.

Fallseminare (FS) (siehe auch Projekte und Praktika)

9-223-1/FS	Diagnostisches Fallseminar Prg. D+I, 2 SWS, Do 11-13, Grazer Str. 2 a, 0140/150	P.Warschburger
9-223-2/FS	Diagnostisches Praktikum GW. Supervision (Qualitative psychoanalytische Diagnostik), Teil II. (nur für TN am Diagnost. Praktikum), (max. 15 TN), Prg. D+I, nur für Hauptfachstud. der Psychologie. 3 SWS, Mo 13-15.30, im Gruppenraum „Dialog“ Beratungszentrum, ZB, B 0650	Chr.Warrlich

9-223-3/FS	Fallseminar zum Diagnostischen Praktikum GW (Gruppe A WS 93/94) (max. 15 TN), 2 SWS, Di 11-12.30, Grazer Str. 2 a, 140/150	F.Baumgärtel
------------	---	--------------

Projekte im Studienschwerpunkt Gesundheitswesen (GW) (6. Sem.)

Projekt I: Therapie und Gesellschaft unter ganzheitlichen Aspekten (GW, D+I) Verantwortlicher HL: H.Reuter

9-224	Projektplenum:	Alle Projekt- veranstalter/innen
9-224-1/S	Humanistische Psychologie in Psychotherapie und Psychiatrie Prg. GW, nur für Hauptfachstud. der Psychologie, 2 SWS, Di 15-17, Grazer Str. 2, 0140	H.Reuter (LB)
9-224-2/S	Individualtherapeutischer und gesellschaftlicher Rahmen von Psychodiagnostik. Prg. D+I, nur für Hauptfachstud. der Psychologie, 2 SWS, Do 13-15, Grazer Str. 4, E 100	U.Scholz- Glade (LB)
12-319	Flüchten, Standhalten, Leben. Zur Psychosomatik, Bewegung und Diskriminierung der Angst. Prg. GW, nur für Hauptfachstud. der Psychologie. 2 SWS, Di 13-15, GW II, B 2890	A.Keil

Projekt II: Psychische Konflikte, ihre Genese, Erscheinungsweise (intrapsychisch, körperlich, interpersonal) und Methoden der Bewältigung (GW, E+F) Verantwortlicher HL: R.Vogt

9-225	Projektplenum: Mi 13-15, Grazer Str. 6, 1370 2 SWS, 14-tägig	Alle Projekt- veranstalter
9-225-1/Ü	Die Freudsche Theorie im Grundriß Prg. GW, nur für Hauptfachstud. der Psychologie, 2 SWS, Do 13-15, Grazer Str. 2, 0140	R.Vogt
9-225-2/Ü	Psychoanalytische Kulturtheorie Prg. GW, nur für Hauptfachstud. der Psychologie, 2 SWS, siehe Aushang	G.Vinnai
9-225-3/S	Methodologische und methodische Forschungsansätze. Prg. E+F, nur für Hauptfachstud. der Psychologie, 2 SWS, Mi 17-19, Grazer Str. 2, 0140	Th.Leithäuser

Projekt III: Psychologische Beratung heute – Formen – Inhalte – Ziele (GW, E+F)
Verantwortlicher HL: F. Baumgärtel

9-226/PP	Psychologische Beratung heute – Formen – Inhalte – Ziele. 2 SWS, 14-tägig, Mi 15-16.30, Grazer Str. 2 a, 0140	F.Baumgärtel
9-226-1/Ü	Pathologie familiärer Sozialisation Prg. GW, nur für Hauptfachstud. der Psychologie 2 SWS, Mi 13-14.30, Grazer Str. 2, 0140	F.Baumgärtel
9-226-2/Ü	Techniken der Gesprächsführung Prg. GW, nur für Hauptfachstud. der Psychologie 2 SWS, n.V.	NN (LB)
9-226-3/S	Methodische Probleme epidemiologischer Forschung Prg. E+F, nur für Hauptfachstud. der Psychologie 2 SWS, Mi 17-19, Grazer Str. 4, E 100	H.J.Henning

Projekte im Studienschwerpunkt Gesundheitswesen (GW) (8. Sem.)

Projekt I: Psychologische Beratung unter Supervision (GW, D+I)
Verantwortliche HL: E. Reinke

9-227-1/S	Psychoanalytische Supervision zur Begleitung des Halbjahrespraktikums Prg. GW, nur für Hauptfachstud. der Psychologie, 2 SWS, n.V., ZB. B 0650	G.Reichel- Kaczynski/ Chr.Warrlich/ NN (LB)
9-227-2/FS	Grundlagen psychoanalytischer Interviewführung III (max. 15 TN) Prg. D+I, nur für Hauptfachstud. der Psychologie. 2 SWS, n.V.	I.Bataller- Bautista
9-227-3/S	Findet im WS 94/95 statt.	

Projekt II: Psychosomatik aus systemischer und verhaltenstherapeutischer Sicht (GW, D+I)

Verantwortlicher HL: F. Petermann

9-228/PP	Verhaltenstherapeutische Psychosomatik. Mi 19-20, 14-tägig. Grazer Str. 4, E 100	F.Petermann
9-228-1/S	Gesprächsführung / Kurs A u. B. Prg. GW, nur für Hauptfachstud. der Psychologie, 2 SWS, Mo 15-19, Grazer Str. 6, 2350	F.Petermann
9-228-2/S	Kommunikation in menschlichen Systemen. Prg. D+I, nur für Hauptfachstud. der Psychologie, (nur für Projektteilnehmer) 2 SWS, n.V. oder Blockveranstaltung	U.Petermann/ NN(LB)

9-228-3	Gesundheit und Krankheit im soziokulturellen und historischen Kontext. Prg. GW, nur für Hauptfachstud. der Psychologie. 2 SWS, Do 15-17, Grazer Str. 2, 0140 Beginn: 21.4.94	B.Kallweit (LB)
---------	---	-----------------

Projekt III: Positionen und Perspektiven feministischer Diagnostik und Therapie (GW, D+I)

Verantwortlicher HL: R. Vogt

9-229	Projektplenum: Do 12-14, 14 tägig, ZB, B 0770 Beginn: 14.4.1994	Alle Projekt- veranstalterinnen
9-229-1/S	Entwicklung von Perspektiven auf der Grundlage der integrativen und feministischen Therapie Prg. GW, nur für Hauptfachstud. der Psychologie, 2 SWS, Fr 14-17, 14 tägig, ZB, B 0770	Chr.Schulte (LB)
9-229-2/FS	Grundpositionen feministischer Diagnostik, Beratung und Therapie Prg. D+I, nur für Hauptfachstud. der Psychologie, 2 SWS, Do 15 (s.t.)-18, 14 tägig, ZB, B 0770 Beginn: 14.4.1994	H.Voss (LB)
9-229-3/S	Frauen und Sucht Prg. D+I, nur für Hauptfachstud. der Psychologie, 2 SWS, Fr 14-17, 14 tägig, ZB, B 0770	H.Loest (LB)

Projekt IV: Männlichkeit zwischen Abgrenzung und Versöhnung (GW, FOV)

Verantwortlicher HL: R. Vogt

9-230	Projektplenum:	Alle Projekt- veranstalter
9-230-1/S	Psychoanalytische Theorien zur männlichen Homosexualität. Prg. GW, nur für Hauptfachstud. der Psychologie. 2 SWS, Di 17-19, Grazer Str. 2, 0140	R.Vogt
9-225-2/Ü	Psychoanalytische Kulturtheorie. Prg. GW, nur für Hauptfachstud. der Psychologie. 2 SWS, Mi 15-17, GW I, B2220	G.Vinnai
8-	Soziale Konstruktion von Männlichkeit. Prg. Nebenfach, 2 SWS,	M.Meuser

Studienschwerpunkt Arbeit und Organisation

Überblicksveranstaltung im Schwerpunkt „Arbeit und Organisation“

9-231/Ü	Berufliche Sozialisation Prg. A+O, 2 SWS, Di 9-11, FVG-West, 0060	W.R.Heinz
---------	---	-----------

Bezugsfeld Individuum und Arbeit

9-232-1/FS	Gesundheitspsychologie: Ressourcenorientierung und Somatogenese Prg. A+O, 2 SWS, Blockveranstaltung	T.Kieselbach (LB)
9-232-2/Ü	Humanistische Psychologie in der Arbeitswelt II Prg. A+O, 2 SWS, Mo 10-13, 14 täglich, Grazer Str. 2, 0140	J.Ehrenforth (LB)

Bezugsfeld Organisation

9-233-1/Ü	Unternehmenskultur Prg. A+O, 2 SWS, Di 9-11, Grazer Str. 6, 1370	B.Volmerg
9-233-2/FS	Führungsmodelle in Organisationen und deren Umsetzung Prg. A+O, 2 SWS, 11.6.94 v.9-15, 18.6.94 v. 9-16, 25.6.94 v.9-16, Grazer Str. 6, 1370	M.Heinrichs (LB)

Bezugsfeld Arbeitsplatz und Qualifikation

9-234-1/S	Statuspassagen in Lebenslauf und Biographieforschung U.Nagel Prg. A+O, 2 SWS, Do 11-13, FVG-West, 0060	
9-234-2/FS	Assessment Center Prg. A+O, 22.4.94 v. 14-18, 6.5.94 v. 14-18, 7.5.94 v. 9-19, Grazer Str. 6, 1370	R.Dingerkus (LB)
9-234-3/FS	Taylor in der Krise? Analyse und Gestaltung betrieblicher Arbeitsorganisation Prg. A+O, 4 SWS, Mo 9-13, 14 täglich, Grazer Str. 2, 0140	M.Fischer

Projekte im Schwerpunkt Arbeit und Organisation (A+O)**Projekt: Training und Beratung in Organisationen (A+O, D+I) (6. Sem.)
Verantwortliche HL: B.Volmerg**

9-235/PP	Berufsbiographien von Trainer/innen und Berater/innen in Organisationen. 2 SWS, Do 17-19, 14 täglich, Grazer Str. 6, 1370	B.Volmerg
9-235-1/S	Konzeptionelle Grundlagen von Trainings- und Beratungsansätzen im Vergleich Prg. A+O, nur für Hauptfachstud. der Psychologie, 2 SWS, Do 15-17, Grazer Str. 6, 1370	B.Volmerg

9-235-2/S	Die Berater/in-rolle auf dem Hintergrund der persönlichen Arbeitsgeschichte Prg. D+I, nur für Hauptfachstud. der Psychologie, 2 SWS, 29.4.94 v. 14-18, 30.4.94 v. 9-15, 13.5.94 v.14-18, 14.5.94 v. 9-15, Grazer Str. 6, 1370	R.Schnautz (LB)
9-235-3/S	Theorien der Organisation Prg. A+O, nur für Hauptfachstud. der Psychologie, 2 SWS, Do 13-15, Grazer Str. 6, 1370	B.Volmerg

**Projekt: Psychosoziale Transitionen im Zusammenhang mit Arbeit und Beruf
- im Bezugsfeld Individuum und Arbeit (A+O, E+F) (8. Sem.)
Verantwortlicher HL: Th. Kieselbach**

9-236	Projektplenum: Mi 15-17, Grazer Str. 4, 2140 2 SWS, 14-tägig	Alle Projekt- veranstalter/innen
9-236-1/S	Transitionen: Auswertung einer empirischen Erhebung Prg. A+O, nur für Hauptfachstud. der Psychologie, 2 SWS, Mo 11-13, Grazer Str. 4, 2140	Th.Kieselbach (LB)
9-236-2/S	Psychische Aspekte des Wiedereintritts in den Beruf Prg. A+O, nur für Hauptfachstud. der Psychologie, 2 SWS, Mi 13-15, Grazer Str. 4, 2140	F.Klink (LB)
9-236-3/S	Methoden qualitativer Forschung: Auswertungsverfahren Prg. E+F, nur für Hauptfachstud. der Psychologie, 2 SWS, Mi 17-19, Grazer Str. 4, 2140	A.Witzel (LB)

Studienfach: Diagnostik und Intervention (D+I)

9-237-1/V	Verhaltenstherapie bei Verhaltensstörungen (Soz. Unsicherheit, Aggression) Prg. D+I, 2 SWS, Di 9-11, Grazer Str. 4, E 100	F.Petermann
-----------	--	-------------

Weitere Veranstaltungen siehe Projekte I, II, III. / 8. Semester.

Studienfach: Evaluation und Forschungsmethoden (E+F)

9-238-1/FS	Multivariate Methoden (E+F II) 4 SWS, Di 15-17 + Do 14-16, Grazer Str. 2 a, 0030	F.Chaselon
9-238-2/FS	Multivariate Methoden (E+F II) 4 SWS, n.V.	NN
9-238-3/S	Spezielle Evaluationsmethoden Prg. E+F, 2 SWS, n.V.	NN
9-238-4/S	Testtheorie Prg. E+F, 2 SWS, Fr 13-15, Grazer Str. 2, 0140	W.Kemmnitz (LB)

- 9-238-5/S Das komplementaristische Vorgehen innerhalb der
qualitativen, verstehenden Forschungsmethoden
Prg. E+F
2 SWS, Di 17-19, Grazer 2, 0130

Weitere Veranstaltung siehe Projekt A+O.

Studienfach: Psychologie im Ausbildungswesen (PIA)

- 12-159 Zur Sozialpsychologie des Lernens an der Universität.
Prg. PIA,
2 SWS, Di 13-15, GW II, G.Vinnai
- 9-239-2/S Präventions- und Interventionsverfahren in
pädagogischen Kontexten.
Prg. PIA,
2 SWS, Mo 17-19, Grazer Str. 4, E 100 U.Petermann/
NN (LB)
- 9-239-3/S Anwendung zentraler Konzepte der pädagogischen
Psychologie in der Schule.
Prg. PIA,
2 SWS, n.V. U.Petermann/
NN (LB)

Studienfach: Forschungsorientiertes Vertiefungsfach (FOV)

Kunst- und Kulturpsychologie

- 9-240-1/FS Modelle vom Menschen.
Prg. FOV,
2 SWS, Fr 10-12, SuUB, Studio II R.Stein

Weitere Veranstaltung siehe Projekt IV. / 8. Semester.

Rechtspsychologie

- 9-241-1/S Rechtspsychologie II
Prg. FOV,
2 SWS, Mo 11-13, Grazer Str. 4, E 050 Th.Fabian

Sozialpsychologie und Politische Psychologie

- 9-242/S Erlebtes und ererbtes Trauma – intrapsychische
Folgen des Nationalsozialismus.
Prg. FOV,
2 SWS, Do 17-19, Grazer Str. 4, E 100 D.Jülich (LB)

Marketingpsychologie

9-243-1/S	Marketing II Prg. FOV 2 SWS, Mo 13-15, Grazer Str. 2, 0140	R.Lenzen
9-243-2/S	Risikokommunikation Prg. FOV 2 SWS, Mi 15-17, Grazer Str. 2 a, 0030	H.J.Henning

Kognitionspsychologie

9-244	Dynamische Phänomene und Modelle in den Kognitionswissenschaften Prg. FOV, 2 SWS, Di 17-19, Grazer Str. 4, E 050	P.Kruse
-------	---	---------

Zusatzveranstaltungen

9-245	EDV für Psychologen 2 SWS, Vorbesprechung am 13.4.94 um 14 Uhr, Grazer Str. 2 a, 0030	F.Chaselon
-------	---	------------

Feministische Lehrveranstaltungen

9-246-1/S	er-sehnen, zu-neigen, ver-zaubern – Die Lust auf Glück. Prg. FOV, GW 2 SWS, Di 10-12, ZB, B 0770	E.Ratzel (LB)
9-246-2/S	Konkurrenz, Machtstrukturen, Tabuthemen – in Arbeits- beziehungen von Frauen. Prg. FOV, A+O 2 SWS, Do 10-13, Grazer Str. 4, E 100 Beginn: 21.4.94	H.Pontzen (LB)

Veranstaltungen außerhalb des Pflichtangebots

9-247	Kognitionspsychologisches Institutskolloquium für Doktoranden und Diplomanden 2 SWS, Di 13-15, Grazer Str. 4, 1010	G.Gniech/ M.Stadler/ G.Vetter
9-248	Planung, Durchführung und Auswertung eigener Forschungsarbeiten (Supervision für Doktoranden, Diplomanden und Praktikanten) 2 SWS, Mo 11-13, Grazer Str. 4, 1010	G.Gniech
9-249	Besprechung wiss. Arbeiten zur Kognitionspsychologie 2 SWS, Do 9-11, Grazer Str. 6, 1370	M.Stadler
9-250	Diplomandenkolloquium A+O 1 SWS, 14-tägig, Mi 18-20, Grazer Str. 6,	T.Eiselen

Nebenfachveranstaltungen:

Nachstehend werden einige Veranstaltungen für das Studium des nicht-psychologischen Nebenfachs aufgeführt. Darüber hinaus können aber auch alle Veranstaltungen anderer Studiengänge der Universität als Nebenfachveranstaltungen gewählt werden. Das Nebenfach Medizinische Grundlagen für Psychologen gehört zum Pflichtangebot.

Medizinische Grundlagen für Psychologen

9-252	Rehabilitationsmedizin und Sozialmedizin. 2 SWS, Fr 16-18, Grazer Str. 4, E 100	W.Seger (LB)
9-253	Gemeindepsychiatrie II. 2 SWS, Blockveranstaltung	P.Kruckenberg (LB)

Arbeitswissenschaft/Arbeitslehre

11-	Leistung und Entgelt. 4 SWS, Mi 15-18,	K.Bönkost
-----	---	-----------

Behindertenpädagogik

11-131	Bildliche Gestaltungsformen und Psychodiagnostik. 4 SWS, Mi 13-17,	R.Hampe (LB)
11-122	Grundlagen der Psychoanalyse I: Entwicklungs- und Persönlichkeitspsychologie. 2 SWS, Do 8.30-10,	O.Döhner
11-121	Psychiatrische Erkrankungen I: Schizophrene Psychosen. 2 SWS, Di 8.30-10,	O.Döhner

Soziologie

8-	Sozial- und kulturwiss. Theorien zur menschlichen Sexualität. 2 SWS, Di 17-19,	R.Lautmann
8-	Die Öffnungsdimensionen des Gesellschaftlichen: Politische und psychoanalytische Zugänge. 3 SWS, Fr 10-13,	Z.Szankay
8-	„Mit einem Sinn der nicht mehr rein deskriptiv ist“. (Freud): Zeitlichkeit, politisches Gewissen, analytisches Setting. 3 SWS, Mi 17-20,	Z.Szankay

Studiengang Religionswissenschaft /-pädagogik

Professoren

- KIPPENBERG, Hans Gerhard, Dr. theol., Professor
Religionswissenschaft mit dem Schwerpunkt Geschichte und Theorie der Religionen (einschließlich Christentum unter besonderer Berücksichtigung christlicher systematischer Theologie)
Oberneulander Heerstr. 48, 28355 Bremen, Tel. (0421) 25 52 63
GW 2, B 1560, Tel. -2067 / - 4933
- KURTH, Ulrich, Professor
Religionswissenschaft mit dem Schwerpunkt Didaktik des Religionsunterrichts (bzw. Biblische Geschichte), Theorie und Praxis des Unterrichts und Pädagogische Anthropologie
Otto-Gildemeister-Str. 28, 28209 Bremen, Tel. (0421) 34 21 92
GW 2, A 2130, Tel. -2168
- LOTT, Jürgen, Dr. theol., Professor
Religionswissenschaft mit dem Schwerpunkt Religionspädagogik
GW 2, B 1530, Tel. -3192 /-2547
- SCHULZ, Hermann, Dr. theol., Professor
Religionswissenschaft mit dem Schwerpunkt Bibelwissenschaft
An der Borg, 27729 Axstedt, Tel. (04748) 2952,
GW 2, B 1570, Tel. -2104
- BARSLEI, Benyamin, Dr. phil., Honorarprofessor
Schwachhauser Heerstr. 117, 28211 Bremen, Tel. (0421) 44 05 83
- GERLITZ, Peter, Dr. theol., Privatdozent
Bgm.-Martin-Donandt-Platz 7, 27568 Bremerhaven, Tel. (0471) 43 28 7

Wissenschaftliches Personal

- LUCHESEI, Brigitte, Dr. phil., Dipl.-Soz., wiss. Mitarbeiterin
Bulthauptstr. 17, 28209 Bremen, Tel. (0421) 34 40 71,
GW 2, B 1510, Tel. -3178
- OFFE, Sabine, Angest. i. d. Stellung einer Studienrätin
Bulthauptstr. 17, 28209 Bremen, Tel. (0421) 34 49 80
- PAHNKE, Donata, Dr. phil., Dipl.-Rel.wiss., wiss. Mitarbeiterin
Schwachhauser Ring 136, 28209 Bremen, Tel. (0421) 34 37 37
GW 2, B 2220, Tel. -3287
- SPIESS, Manfred, Dr. phil., wiss. Mitarbeiter
Arnold-Heeren-Str. 1, 28307 Bremen, Tel. (0421) 48 33 96,
GW 2, B 1620, Tel. -4830

Lehrbeauftragte

BACHMANN, Christina, Dr. phil.,

Elsasserstr. 7, 28211 Bremen, Tel. (04 21) 3 46 9112

GIESE, Claudius C., Dr. phil.,

Zum Karolsfeld 4, 28870 Fischerhude, Tel. (04293) 276

HAGEMANN, Ingrid, Dr. phil.,

Leberstr. 4, 27755 Delmenhorst, Tel. (04221) 2 11 16

HENSEL, Henning, Dr. theol.,

Berckstr. 27, 28359 Bremen, Tel. (0421) 23 37 87

LANGEL, Helmut, Dipl. päd., Pastor

Heymelstr. 35, 28359 Bremen

MAINZ, Rolf,

Osterdeich 16, 28203 Bremen, Tel. (0421) 70 67 89

SCHELD, Stefan, Dr.,

Worphauser Landstr. 55, 28865 Lilienthal, Tel. (04208) 2990

Lehrveranstaltungsprogramm für das Sommersemester 1994 Studiengang Religionswissenschaft / – pädagogik

Erläuterungen zum Lehrveranstaltungsprogramm einschließlich Hinweise zu den Prüfungsordnungen:

1. Dem Lehrangebot in der Religionswissenschaft (Diplom) liegt eine neue Prüfungsordnung zugrunde. Alle Studierenden im Grundstudium können bis zum Sommersemester 1995 wählen, ob sie die Diplomvorprüfung nach dieser Ordnung oder nach der alten Ordnung vom 7. Mai 1982 ablegen wollen. Danach müssen sie die Diplomvorprüfung nach der neuen Ordnung ablegen.
Studierende im Hauptstudium können die Diplomprüfung nach der alten oder neuen Ordnung ablegen.
Die **Überschriften** über den Lehrveranstaltungen **bezeichnen** die **Studiengebiete** der neuen Ordnung.
Die **Prüfungsgebiete** der alten und neuen Diplomprüfungsordnung sind unter den Lehrveranstaltungen angegeben.
Exemplare beider Prüfungsordnungen sowie auch der Prüfungsordnung für das Lehramt sind bei Frau Aumund (GW 2, Raum B 2220) erhältlich.
2. Die beiden Studiengänge RELIGIONSWISSENSCHAFT (Diplom) und RELIGIONSWISSENSCHAFT/ RELIGIONSPÄDAGOGIK (Lehramt) bieten ein **Projektstudium** an. Es behandelt das Thema „Möglichkeiten in Krisen – Neues Bewußtsein und religiös motivierte Suchbewegungen“. Die alte Diplomprüfungsordnung Religionswissenschaft sowie der Lehramtsstudiengang verlangen von Studierenden die Teilnahme an einem studiengangsbezogenen Projekt.
3. Ein **Praktikum** ist ein wichtiger Bestandteil des Diplomstudiums der Religionswissenschaft. Die neue Ordnung schreibt es den Studierenden verpflichtend vor. Die alte Ordnung hat es fakultativ vorgesehen. Alle Studierenden werden gebeten, sich in Fragen des Praktikums rechtzeitig an die Praxisbeauftragte des Studiengangs, Frau Dr. Brigitte Luchesi, zu wenden.
4. Studierende des Studiengangs RELIGIONSWISSENSCHAFT (Diplom) müssen nach alter und neuer Prüfungsordnung an Lehrveranstaltungen von Fächern außerhalb des Studiengangs teilnehmen und darüber auch Nachweise erfolgreicher Teilnahme vorlegen. Sie werden gebeten, die Lehrveranstaltungen anderer Fächer unter diesem Gesichtspunkt zu prüfen.
Außerdem besteht die Möglichkeit, religionswissenschaftlich relevante Lehrangebote anderer Studiengänge über die Studiengangskommission Religionswissenschaft/Religionspädagogik als prüfungsrelevant anerkennen zu lassen.

1. RELIGIONSWISSENSCHAFT (Diplom)

GRUNDSTUDIUM

Einführung in die Allgemeine und Vergleichende Religionsgeschichte

- 9 - 305 Ü/S Intellektuellenreligiosität im Zeitalter von Modernisierung H.G.Kippenberg
 Prg.: DPO neu § 11 A c; DPO alt 3.2.2.1
 2 SWS, Di 10-12, GW 2, B 2180
- 9 - 311 Ü/S Gedächtniskultur – Texte von J. Assmann, J. Young, S. Offe
 Y. Yerushalmi
 Prg.: DPO neu § 11 A c; DPO alt 3.2.2.1
 2 SWS, Mi 13 - 15. ZB, B 0770

Feministische und auf die Geschlechterdifferenz bezogene Forschungsansätze

- 9 - 324 Ü/S Neugermanische Magie, Chaosmagie und D. Pahnke (LB)
 Sexualmagie im New Age
 Prg.: DPO neu § 11 A e; DPO alt 3.2.2.1
 2 SWS, Do 17 - 19, ZB, B 0780

Antike, einschließlich altorientalischer Religionsgeschichte

- 8 - 311 S Religion, Magie und Aberglaube in der römischen H. Kloft
 Kaiserzeit
 Prg.: DPO neu § 11 Ba ; DPO alt 3.2.2.1
 2 SWS,

Religionsgeschichte moderner Gesellschaften

- 9 - 306 V Religionsgeschichte moderner Gesellschaften H.G.Kippenberg
 Prg.: DPO neu § 11 B b; DPO alt 3.2.2.1
 2 SWS, Di 8 - 10, GW 2, B 2180
- 9 - 316 Ü/S Afroamerikanische Religionen und Rituale in C. Giese (LB)
 Lateinamerika
 Prg.: DPO neu § 11 B b; DPO alt 3.2.2.1
 2 SWS, Do 13 - 15, GW 1, B 2100
- 9 - 324 Ü/S Neugermanische Magie, Chaosmagie und D. Pahnke (LB)
 Sexualmagie im New Age
 Prg.: DPO neu § 11 B b; DPO alt 3.2.2.1
 2 SWS, Do 17 - 19, ZB, B 0780

Religionsgeschichte des Judentums

- 9 - 310 Ü/S „Jüdische Kultur in Deutschland“ – ein Unterrichtsthema? S. Offe
 Prg.: DPO neu § 11 B c; DPO alt 3.2.2.1
 2 SWS, Mi 15 -17, ZB, B 0770
- 9 - 320 S Das Deuteronomium H. Schulz
 (Für Teilnehmer/-innen mit Hebräischkenntnissen)
 Prg.: DPO neu § 11 B c; DPO alt 3.2.2.1
 2 SWS, Mo 10 - 12, GW 2, B 2180

Religionsgeschichte des Christentums

- 9 - 322 Ü Religionsgeschichtliche Einführung in das Christentum P. Gerlitz (LB)
 Prg.: DPO neu § 11 B d; DPO alt 3.2.2.1
 2 SWS, Mo 15 - 17, GW 2, B 2180
- 9 - 327 Bibelkunde . Quade (LB)
 2 SWS, Mi 15 - 17, GW 2, B 2180

Religionsgeschichte des Islam

- 9 - 319 S Radikaler Islam bzw. Islamismus H. Schulz
 Prg.: DPO neu § 11 B e; DPO alt 3.3.2.2.1b
 2 SWS, Mo 8 - 10, GW 2, B 2180

Religionsgeschichte von Stammesreligionen

- 9 - 316 Ü Afroamerikanische Religionen und Rituale in C. Giese (LB)
 Lateinamerika
 Prg.: DPO neu § 11 B f; DPO alt 3.2.2.1
 2 SWS, Do 13 - 15, GW 1, B 2100

Religionsgeschichte des Hinduismus

- 9 - 325 Ü Einführung in den Hinduismus B. Luchesi
 Prg.: DPO neu § 11 B g; DPO alt 3.2.2.1
 2 SWS, Di 15 - 17, GW 2, B 2180

Empirische Religionsforschung / Religionspädagogik

- 9 - 310 Ü/S „Jüdische Kultur in Deutschland“ – ein Unterrichtsthema? S. Offe
 Prg.: DPO neu § 11 C; DPO alt 3.2.2.1
 2 SWS, Mi 15 - 17, ZB, B 0770

HAUPTSTUDIUM**Geschichte von Religionen**

- 9 - 305 Ü/S Intellektuellenreligiosität im Zeitalter von Modernisierung H.G.Kippenberg
 Prg.: DPO neu § 18 A.; DPO alt 3.3.2.2
 2 SWS, Di 10 - 12, GW 2, B 2180
- 9 - 306 V Religionsgeschichte moderner Gesellschaften H.G.Kippenberg
 Prg.: DPO neu § 18 A.; DPO alt 3.3.2.2
 2 SWS, Di 8 - 10, GW 2, B 2180
- 9 - 310 Ü/S „Jüdische Kultur in Deutschland“ – ein Unterrichtsthema? S. Offe
 Prg.: DPO neu § 18 A.; DPO alt 3.3.2.2
 2 SWS, Mi 15 - 17, ZB, B 0770

- | | | | |
|---------|---|---|----------------|
| 9 - 316 | Ü | Afroamerikanische Religionen und Rituale in Lateinamerika
Prg.: DPO neu § 18 A.; DPO alt 3.3.2.2
2 SWS, Do 13 - 15, GW 1, B 2100 | C. Giese (LB) |
| 9 - 319 | S | Radikaler Islam bzw. Islamismus
Prg.: DPO neu § 18 A.; DPO alt 3.3.2.2.1b
2 SWS, Mo 8 - 10, GW 2, B 2180 | H. Schulz |
| 9 - 324 | Ü | Neuermanische Magie, Chaosmagie und Sexualmagie im New Age
Prg.: DPO neu § 18 A.; DPO alt 3.3.2.2.2
2 SWS, Do 17 - 19, ZB, B 0780 | D. Pahnke (LB) |
| 8 - 416 | S | Akkultrierung oder Autonomie? – Zur Kulturgeschichte der jüdischen Minderheiten in den Westprovinzen des russischen Reiches an der Schwelle zur Moderne
2 SWS, | V. Dohrn (LB) |

Literaturen der Religionen

- | | | | |
|---------|---|---|-----------|
| 9 - 321 | S | Franz Rosenzweig. Der Stern der Erlösung
Prg.: DPO neu § 18 B.; DPO alt 3.3.2.4.1c
2 SWS, Di 8 - 10, GW 1, B 2100 | H. Schulz |
|---------|---|---|-----------|

Religionstheorie unter Einbeziehung feministischer und auf die Geschlechterdifferenz bezogener Ansätze

- | | | | |
|---------|-----|---|---------------|
| 9 - 311 | Ü/S | Gedächtniskultur – Texte von J. Assmann, J. Young, Y. Yerushalmi
Prg.: DPO neu § 18 C.; DPO alt 3.3.2.2
2 SWS, Mi 13 - 15, ZB, B 0770 | S. Offe |
| 9 - 316 | Ü/S | Afroamerikanische Religionen und Rituale in Lateinamerika
Prg.: DPO neu § 18 C.; DPO alt 3.3.2.3
2 SWS, Do 13 - 15, GW 1, B 2100 | C. Giese (LB) |
| 9 - 318 | V | Kümmert sich eigentlich der common sense um Religion?
Prg.: DPO neu § 18 C.; DPO alt 3.3.2.3. 1d
2 SWS, Di 10 - 12. GW 1, B 2100 | H. Schulz |

Religionspädagogik (außerschulische und schulische)

- | | | | |
|---------|--|---|---------|
| 9 - 303 | | „Wie aus Schwäche Stärke wird“. Wege zum Subjekt in der Erwachsenenbildung im Zusammenhang von Religion
Prg.: DPO neu § 18 D.; DPO alt 3.3.2.5
2 SWS, Mi 13 -15, ZB, B 0511 | J. Lott |
|---------|--|---|---------|

9 - 304	Jugend und Okkultismus Prg.: DPO neu § 18 D.; DPO alt 3.3.2.5 2 SWS, Do 15-17, GW 1, C 0040	H. Langel (LB)
9 - 315	Religion und Sexualität Prg.: DPO neu § 18 D.; DPO alt 3.3.2.5 2 SWS,	Chr. Bachmann (LB)

Gemeinsames Projekt von RELIGIONSPÄDAGOGIK (Lehramt) und RELIGIONSWISSENSCHAFT (Diplom):

Möglichkeiten in Krisen – Neues Bewußtsein und religiös motivierte Suchbewegungen (2. Projektsemester)

9 - 301	PP	Projektplenum: Möglichkeiten in Krisen Lehramt, Diplom 1 SWS, Mi 15 -17, 14-tägig, ZB, B 0511 Beginn: 13.4.94	J. Lott O. Preuß
9 - 302		Brauchen wir eine neue Sexualethik? Die Immunschwäche„Krankheit“ AIDS als Herausforderung christlicher Sozialethik Prg.: DPO alt 3.3.2.5; DPO neu § 18 D Lehramt B 2.3, Sek. II 2 SWS, Di 13 -15, GW 2, B 2180	J. Lott
9 - 303		„Wie aus Schwäche Stärke wird“. Wege zum Subjekt in der Erwachsenenbildung im Zusammenhang von Religion Prg.: DPO alt 3.3.2.5; Lehramt B 2.5, Sek II 2 SWS, Mi 13 -15, ZB, B 0511	J. Lott
9 - 304		Jugend und Okkultismus Prg.: DPO alt 3.3.2.5; Lehramt B 1, P, Sek. I + II 2 SWS, Do 15-17, GW 1, C 0040	H. Langel (LB)
9 - 305	Ü/S	Intellektuellenreligiosität im Zeitalter von Modernisierung Prg.: DPO alt 3.2.2.1 und 3.3.2.2; Lehramt B 2.3 u. 2.4, Sek. I + II 2 SWS, Di 10 -12, GW 2, B 2180	H.G.Kippenberg
9 - 306	V	Religionsgeschichte moderner Gesellschaften Prg.: DPO alt 3.2.2.1 und 3.3.2.2; Lehramt B 2.4, Sek. I + II 2 SWS, Di 8 - 10, GW 2, B 2180	H.G.Kippenberg
9 - 324	Ü/S	Neuermanische Magie, Chaosmagie und Sexualmagie im New Age Prg.: DPO alt 3.2.2.1 und 3.3.2.2.2; Lehramt 2.4 2 SWS, Do 17 - 19, ZB, B 0780	D. Pahnke (LB)

11 - 208 AV	Kinderträume / Kinderphantasien Sek. II 2 SWS	H.-U. Hyams
11 - 209 AV	Krankheit und Tod im Erleben des Kindes Sek II 2 SWS	H.-U. Hyams
12 - 152 S	„Spiritualität“ und die Aufgabe der Lehrerin/des Lehrers (in Verbindung mit dem Modellversuch: Theater der Ver- sammlung) P, Sek I + II 3 SWS,	O. Preuß
12 - 151 S	Didaktische Theorien und Modelle und ihre Bedeutung für Unterricht P, Sek I + II 2 SWS,	O. Preuß O. Douglas (PL)
12 - 153	Planung und Durchführung von Unterrichtseinheiten Sek I + II 2 SWS,	O. Preuß O. Douglas (PL)

RELIGIONSWISSENSCHAFT/RELIGIONSPÄDAGOGIK (Lehramt)

Voraussetzungen der Erziehung (B 1)

9 - 304	Jugend und Okkultismus P, Sek. I + II 2 SWS, Do 15-17, GW 1, C 0040	H. Langel (LB)
---------	---	----------------

Bibelwissenschaften (B 2.1)

9 - 309 V	Neues Testament im Überblick. Grundlagen zur Literaturgeschichte und Interpretation des Neuen Testaments P, Sek. I + II 2 SWS, Do 10 - 12, GW 2, B 2180	U. Kurth
-----------	---	----------

Kirchengeschichte und Geschichte des Christentums (B 2.2)

9 - 305 Ü/S	Intellektuellenreligiosität im Zeitalter von Modernisierung Sek. I + II 2 SWS, Di 10 -12, GW 2, B 2180	H.G.Kippenberg
9 - 327	Bibelkunde (Jesusgeschichten) 2 SWS, Mi 15 - 17, GW 2, B 2180	A. Quade (LB)

Systematische Theologie / Sozialethik / Religionsphilosophie (B 2.3)

9 - 302	Brauchen wir eine neue Sexualethik? Die Immunschwäche„Krankheit“ AIDS als Herausforderung christlicher Sozialethik Sek. II 2 SWS, Di 13 - 15, GW 2, B 2180	J. Lott
9 - 313	„Kaum zu glauben...!“ Die Sache des Glaubens in Theologien und religionspädagogischen Entwürfen unserer Zeit. Teil I P, Sek. I + II 2 SWS, Mo 10 - 12, GW 1, B 1050	M. Spieß
9 - 315	Religion und Sexualität Sek. II 2 SWS,	Chr. Bachmann (LB)
9 - 326 Ü	Einführung in die systematische Theologie 2 SWS,	S. Scheld (LB)

Religionswissenschaften (B 2.4)

9 - 305 Ü/S	Intellektuellenreligiosität im Zeitalter von Modernisierung Sek. I + II 2 SWS, Di 10 -12, GW 2, B 2180	H.G.Kippenberg
9 - 306 V	Religionsgeschichte moderner Gesellschaften Sek. I + II 2 SWS, Di 8 - 10, GW 2, B 2180	H.G.Kippenberg
9 - 316 Ü/S	Afroamerikanische Religionen und Rituale in Lateinamerika 2 SWS, Do 13 - 15, GW 1, B 2100	C. Giese (LB)
9 - 319 S	Radikaler Islam bzw. Islamismus S II 2 SWS, Mo 8 - 10, GW 2, B 2180	H. Schulz
9 - 324 Ü/S	Ne germanische Magie, Chaosmagie und Sexualmagie im New Age Sek. I + II 2 SWS, Do 17 - 19, ZB, B 0780	D. Pahnke (LB)
9 - 325 Ü	Einführung in den Hinduismus Sek. I + II 2 SWS, Di 15 - 17, GW 2, B 2180	B. Luchesi

Religionspädagogik (B 2.5)

9 - 303	„Wie aus Schwäche Stärke wird“. Wege zum Subjekt in der Erwachsenenbildung im Zusammenhang von Religion Sek. II 2 SWS, Mi 13 -15, ZB, B 0511	J. Lott
---------	--	---------

9 - 307	S	Handlungsorientierung, methodische Verfahren und Mediendidaktik im Religionsunterricht der Primarstufe 2 SWS, Fr 10 - 12, GW 2, B 2180	U. Kurth
9 - 308	V	Erziehungswissenschaftliche Fachdidaktik des Religionsunterrichts in der Sekundarstufe I 2 SWS, Do 13 - 15, GW 2, B 2180	U. Kurth
9 - 310	Ü/S	„Jüdische Kultur in Deutschland“ – ein Unterrichtsthema? Sek. I + II 2 SWS, Mi 15 -17, ZB, B 0770	S. Offe
9 - 313		„Kaum zu glauben...!“ Die Sache des Glaubens in Theologien und religionspädagogischen Entwürfen unserer Zeit. Teil I P, Sek. I + II 2 SWS, Mo 10 - 12, GW 1, B 1050	M. Spieß
9 - 323	Ü	Unterrichtshospitationen im Fach Biblische Geschichte der Primarstufe 1 SWS, Fr 12 – 13, GW 2, B 2180	U. Kurth A. Vandre'(PL)

Didaktische Kenntnisse und Fähigkeiten (B 2.6)

9 - 307	S	Handlungsorientierung, methodische Verfahren und Mediendidaktik im Religionsunterricht der Primarstufe 2 SWS, Fr 10 - 12, GW 2, B 2180	U. Kurth
9 - 308		Erziehungswissenschaftliche Fachdidaktik des Religionsunterrichts in der Sekundarstufe I 2 SWS, Do 13 - 15, GW 2, B 2180	U. Kurth
9 - 312		Vorbereitung, Durchführung und Auswertung einer Unterrichtseinheit P, Sek. I + II 2 SWS, Mi 17 - 19, ZB, B 0770	M. Spieß E. Claus-Schmiechen (PL) A. Vandre' (PL) . Hummel (PL)
9 - 314		Neue Themen im Religionsunterricht der Sekundarstufen I und II 2 SWS, Fr 10 - 12, ZB, B 0780	M. Spieß

Sprachen

9 - 350		Latein I Formenlehre und Satzstrukturen (zur Vorbereitung auf das Kleine Latinum) 4 SWS, Mo 13 - 15 und Do 15 - 17, GW 1, B 2100	I. Hagemann (LB)
9 - 351		Latein III, Abschluß der Formenlehre: Erarbeitung der Syntax 2 SWS, Mo 12 - 13, GW 2, B 2180 und Mi, 14 - 15, GW 1, B 1131	I. Hagemann (LB)

8 - 385	Latein für Anfänger 4 SWS,	G. Pohlenz (LB)
8 - 386	Latein für Fortgeschrittene I 4 SWS,	G. Pohlenz (LB)
8 - 387	Latein für Fortgeschrittene II (3. Sem.) 4 SWS,	G. Pohlenz (LB)
8 - 389	Nachklassisches Latein. Texte zur Kultur der römischen Kaiserzeit (Seneca und weitere Autoren nach Wahl) 2 SWS,	G. Pohlenz (LB)
9 - 352	Koptisch für Fortgeschrittene. Lektüre des Thomas- evangeliums 2 SWS, Do 8 - 10, GW 2, B 1560 Vorbesprechung am 14. 4. 94, 10.00 Uhr st.	H.G. Kippenberg
10 - 3321	Sanskrit II 2 SWS,	J. Bechert
9 - 353	Hebräisch II 2 SWS, Mi 8 - 10, GW 1, B 2100	H. Hensel (LB)
9 - 353 - T	Tutorium zu Hebräisch II 2 SWS,	N.N.
9 - 354	Altgriechisch III 3 SWS, Mo 17 - 20, GW 2, B 2180	R. Mainz (LB)
9 - 355	Hellenistisches Griechisch III (bezw. I) 3 SWS, Mi 17 - 20, GW 2, B 2180	R. Mainz (LB)
9 - 356	Altgriechische Lektüre 2 SWS, Do 18 - 20, GW 2, B 2180	R. Mainz (LB)

Hinweis:

Interessenten für Sprachkurse in Türkisch, Arabisch, Chinesisch und Japanisch werden gebeten, sich mit dem Fachbereichsbeauftragten für die Lehre, Prof. Dr. H.G. Kippenberg, in Verbindung zu setzen.

Studiengang Kunst

Professorinnen / Professoren

- Buddemeier, Heinz, Dr.phil., Prof.,
Kommunikationstheorie, Medienforschung, Ästhetik
Saarbrückener Str. 36, 28211 Bremen,
GW 2, B 2792, Telefon – 3133
- Duwe, Gert, Prof.,
Bildende Kunst und Didaktik der Kunsterziehung, Kunstgeschichte
Wullweide 10, 28355 Bremen, Telefon 259470,
GW 2, B 2800, Telefon -3145
- Matthies, Klaus, Professor im Ruhestand
Kunstpädagogik – Visuelle Kommunikation einschl. der audiovisuellen Medien
Blöckenweg 14, 27404 Zeven-Bruttendorf, Telefon (04281) 7090
- Müller, Michael, Dr.phil., Professor,
Kunst- und Architekturgeschichte
Mathildenstr. 96, 28203 Bremen, Telefon 78573,
GW 2, B 2780, Telefon -3147/-3027
- Nutbohm, Hans-Walter, Professor im Ruhestand,
Bildende Kunst, Didaktik der Kunstpädagogik, Kunstgeschichte
Schwalbenweg 10, 28721 Ritterhude, Telefon (04292) 9332

Wissenschaftliches und künstlerisches Personal

- Boulboullé, Guido, Dr.phil., wiss.Mitarb.,
Kunst- und Kulturgeschichte
Carl-Schurz-Str. 41, 28209 Bremen, Telefon 3499749,
GW 2, B 2780, Telefon -3144
- Feindura, Yolanda, abgeord. Lehrerin,
Beim Steinernen Kreuz 3, 28203 Bremen, Tel.: 72458
- Hainke, Wolfgang, abgeord. Lehrer,
Forstweg 14, 27777 Ganderkese, Tel.: 04221-824226
- Hoenen, Edzard, abgeord. Lehrer,
Wernigeroder Str. 27, 28205 Bremen, Tel.: 448423
- Knoop, Ute, Lehrkraft für besondere Aufgaben,
Kunst, Lernbereich Primarstufe, Theorie und Didaktik
(Malerei, Zeichnung, Materialerfahrung/Experiment),
Parkstr. 49, 28209 Bremen, Telefon 3499794,
GW 2, B 2790, Telefon -3146

Krüger, Holger, Dipl. soz., wiss. Mitarb.,
Kunstsoziologie, Medienforschung
Bütower Str. 13 A, 28717 Bremen, Telefon 631607,
GW 2, B2791, Telefon -3445

Preißing, Heiner, abgeord. Lehrer,
Auf den Kühlen 26, 28203 Bremen, Tel.: 700806
Schenk, Irmbert, Dr. phil., Dozent/Lehrkraft für besondere Aufgaben,
Audiovisuelle Massenkommunikation; Produktionspraxis Film/fernsehen,
Fehrfeld 15, 28203 Bremen, Telefon 705263,
GW 2, B 2580, Telefon -3025

Schenk, Irmbert, Dr. phil.,
Dozent/Lehrkraft für besondere Aufgaben
Audiovisuelle Massenkommunikation; Produktionspraxis Film/Fernsehen
Fehrfeld 15, 28203 Bremen, Telefon 705263
GW 2, B 2580, Telefon -3025

Steinforth, Harm, Dr. phil., Akad. Rat, Lehrkraft für besondere Aufgaben
Medienpraxis mit den Schwerpunkten technischer Vermittlung und Didaktik der
audiovisuellen Medien
Sternwartestr. 4 a, 28865 Lilienthal, Telefon (04298) 1233,
GW 2, A 4190, Telefon -2191

Technisches Personal

Dohr, Reinhard,
Kunstpädagogische Druckwerkstatt,
GW 2, B 1071, Telefon -2003/-3005

Hermes, Christel,
Kunstpädagogisches Fotolabor,
GW 2, B 3840, Telefon -3087

LEHRAMTSSTUDIENGANG KUNSTPÄDAGOGIK MAGISTER-NEBENFACH KUNSTGESCHICHTE

Die für das Magister-Nebenfach anerkannten Veranstaltungen sind mit **Ma** ausgewiesen.

PROJEKT: Kunst und Politik (3. Projektsemester)

9-401	PP/ EX	3. Projektsemester LA (Lernfeld 1), alle Semesterstufen, alle Schulstufen 2 SWS, GW 2, Di 10-12, B 3850	H. Buddemeier U. Amtrup (PL) J. Schnepel (PL)
9-402	UE	Auswertung von Unterrichtseinheiten zum Thema „Kunst und Politik“ LA (Lernfeld 1), alle Schulstufen, 2 SWS, Di 13-15, GW 2, A 2320	H. Buddemeier U. Amtrup (PL) J. Schnepel (PL)
9-403	AV	Rezeption politischer Gegenwartskunst LA (Lernfeld 1, Ma, alle Semesterstufen, Schulstufen S1 S2 2 SWS, nV,	NN (LB)
9-404	AV	Kunstwerk und Landschaft III LA (Lernfeld 1), Ma, alle Semesterstufen, alle Schulstufen 2 SWS, Mi 15-17, GW 2, B 3790	Chr. Breyhan (LB)
9-405	K	Die Objekte des Hugo Kükelhaus – Umsetzungen LA (Lernfeld 1) Ma, fpA., alle Semesterstufen, alle Schulstufen 2 SWS, Do 11-13, GW 2, B 3900	M. Duderstadt (LB)

Veranstaltungsverbund: Kunst und Humanismus im Trecento und Quattrocento – Malerei, Plastik und Architektur im 14. und 15. Jahrhundert

9-411	AV/ EX	Die Malerei in Italien vom Trecento zum Quattrocento (Mit Exkursion) LA (Lernfeld 1), MA, alle Semesterstufen, alle Schulstufen 2 SWS, Di 10-12, GW 2, Kleiner Hörsaal (Die Teilnahme an der Lehrveranstaltung ist Voraussetzung für die Teilnahme an der Exkursion)	G. Duwe
9-412	AV	Bildanalysen an ausgewählten Werken der italienischen Malerei LA (Lernfeld 1), MA, alle Semesterstufen, alle Schulstufen 2 SWS, Di 15-17, GW 2, B 3790	G. Duwe
12-186	AV	Humanismus und Bildungsgeschichte der Renaissance in Italien LA (Lernfeld 1), MA, alle Semesterstufen, S I, S II 2 SWS, Do 15-17, GW 2,	L. Roth

Projekt: Bohème. Städtische Kultur und künstlerische Moderne (1. Projektsemester)

9-413	PP/ EX	Szenen aus dem Pariser – Künstlerleben (mit Exkursion) LA(Lernfeld 1,2,3), MA, M u. H, S 1, S 2 3 SWS, Do 10-13, GW 2, B 3850	G.Boulboullé U.Amstrup(PL) J.Schnepel(PL) M.Zeiss(PL)
9-414	AV	Die Welt des Bourgeois. Pariser Kunstorte im 19.Jhd. LA(Lernfeld 1,2,3) MA, M u.H, S 1, S 2 2 SWS, Mi 15-17, GW 2, B 3850	G.Boulboullé
9-415	AV	Übung vor Originalen der Bremer Kunsthalle LA(Lernfeld 1) MA, alle Semesterstufen, S 1, S 2 2 SWS, Fr 11-13, Kunsthalle Bremen	W.Athenstädt(LB)
9-416	AV	Pariser Straßenszenen. Eine filmische Spurensuche. LA(Lernfeld 2) MA (künstl. techn. Medien), M u. H, S 1, S 2 2 SWS, Do 13.30-15, GW 2, A 4021	G.Boulboullé M.Zeiss(PL)
9-417	AV	Die Maler des modernen Lebens – zur französischen Kunst im 19. Jhd. LA(Lernfeld 1), MA, alle Semesterstufen, S 1, S 2 Mo 15-17, UB, Studio I, 4. Ebene	R.Wöbkemeier(LB)
9-418	AV	Sehweisen und Maltechniken der Moderne (1860-1900) LA(Lernfeld 1) fpA, alle Semesterstufen, S 1, S 2 4 SWS, Mi 14-16, GW 2, B 3800	W.Rupprecht(LB)
9-419	AV	Straßenszenen. Praktische Fotoarbeiten und geschichtliche Exkurse LA(Lernfeld 2) fpA, alle Semesterstufen, S 1, S 2 3 SWS, Di 9-12, GW 2, Fotolabor	G.Boulboullé J.Schnepel(PL)
10-1210AV		Litratrur für die Bohème LA (Lernfeld 1) MA, Alle Semesterstufen, S I, S II 2 SWS, Do 13-15, GW 2,	W.D.Jäger

EINZELVERANSTALTUNGEN (Geschichte, Theorie, Didaktik)

9-122	AV/ EX	„Zum Verhältnis von Kunst und Massenkultur“ II (Im Projekt: Gegenwartskultur, Kulturwissenschaften) LA(Lernfeld 1,2,3), Ma., H, Schulstufen S1, S2 3 SWS, Di 14-17, GW 2, B 3850	M.Müller
9-420	AV	Kunstpädagogische Literatur und didaktische Konzepte LA(Lernfeld 1), MA, alle Semesterstufen, alle Schulstufen 2 SWS, Do 8-10, GW 2, B 3790	G.Duwe
9-421	AV	Übung vor Originalen im neuen Museum Weserburg LA (Lernfeld 1), Ma, alle Semesterstufen, Schulstufen S1, S 2 2 SWS, Fr 10-12, Neues Museum Weserburg	P.Friese(LB)

9-422	K	Architekturtheorie am Beispiel Böttcherstraße LA (Lernfeld 3), Ma, alle Semesterstufen, alle Schulstufen 2 SWS, Mo 13-15, GW 2, B 3850	N. Aschenbeck (LB)
9-423	K EX	Über kulturgeschichtliche Aspekte des Design vom Biedermeier bis zur Postmoderne II LA (Lernfeld 3), Ma., alle Semesterstufen, Schulstufen S1, S2 2 SWS, Fr 11-13, GW 2, B 3850	R. Meyer (LB)
9-424	AV	Übung vor Originalen der Bremer Kunsthalle: Historienmalerei LA(Lernfeld 1) MA, alle Semester, S 1, S 2 2 SWS, Fr 10-12, Kunsthalle Bremen	A.Kreul(LB)
9-145	K	Mediengeschichte: Geschichte im Film – Film und Geschichte LA (Lernfeld 1) MA, alle Schulstufen, S I, S II 3 SWS, Mi 13-16, Kleiner Hörsaal	I. Schenk
9-146	K	Mediengeschichte: Film und Literatur (am Beispiel d. ital. Filmgeschichte) LA (Lernfeld 1) MA, alle Schulstufen, S I, S II 3 SWS, Do 10-13, UB, Studio I, 4. Ebene	I. Schenk
9-426	K	Gibt es noch etwas zu feiern? Jahreslauf und Festgestaltung II Mit künstlerisch – praktischen Übungen LA (Lernfeld 1), alle Semesterstufen, alle Schulstufen 4 SWS, Mo 10-13 und n.V., GW 2, B 3850	H. Buddemeier K. Flau (LB)
9-427	AV	Kultur des Impressionismus LA (Lernfeld 1) Ma, alle Semesterstufen, Schulstufen S1, S2 2 SWS, Mi 16-18, UB, Studio 1	B. Küster (LB)
9-428	AV	Feministische Kunstgeschichte LA (Lernbereich 1) Ma, alle Semesterstufen, alle Schulstufen 2 SWS, Fr 13-17, GW 2, B 3850	M. Fend (LB)
9-429	K	Aby Warburg und seine Zeit LA(Lernbereich 1) MA, H, S 1, S 2 3 SWS, Mo 17-20, GW 2, B 3790	R.Hampe(LB)
11-131	K	Bildliche Gestaltungsformen und Psychodiagnostik LA(Lernfeld) MA, alle Semesterstufen, alle Schulstufen 3 SWS, Mo 8-11, Sportturm, C 5130	R.Hampe
9-130	S	Eigenart und Eigensinn. Zwischen Müll und Tradition. Junge bildende Kunst und Literatur in der DDR der 80ziger Jahre LA(Lernbereich 1) MA., M u. H, alle Schulstufen 2 SWS, Mo 17-19, UB	F.Eckart(LB)

- | | | | |
|-------|------|--|-------------|
| 9-430 | AV | Krankheitsbilder des Mittelalters
LA(Lernfeld 1) MA, alle Semesterstufen, S 1, S 2
2 SWS, Di 17-19, GW 2, B 3850 | A.Rooch(LB) |
| 9-431 | Koll | Kolloquium für ExamensstudentInnen
LA, Ma
2 SWS, Fr 14-18, GW 2, B 3900, 14-tägig | M.Müller |

KÜNSTLERISCH-PRAKTISCHE VERANSTALTUNGEN

An den Praxiskursen können nur Studierende des Lehramtsfaches Kunstpädagogik teilnehmen.

Grundkurse nur für Zweitsemster

(Anmeldung am Montag, den 11.4.1994 um 10.00 Uhr, im Raum GW 2, B 3800)

- | | | | |
|-------|---|--|------------------|
| 9-440 | K | Grundkurs
LA (Lernfeld 1) A., S 1, S 2,
4 SWS, Mi 9-13, GW 2, B 3800 | W.Rupprecht (LB) |
| 9-441 | K | Grundkurs
LA (Lernfeld 1) A., S 1, S 2,
4 SWS, Mo 10-14, GW 2, B 3800 | H.Preißing (LB) |
| 9-442 | K | Grundkurs
LA (Lernfeld 1) A., S1, S 2,
4 SWS, Mo 10-14, GW 2, B 3790 | Y.Feindura (LB) |
| 9-443 | | Grundkurs
LA (Lernfeld 1) A., S 1, S 2
4 SWS, Do 17-21, GW 2, B 3840 | E. Hoenen LB) |
| 9-467 | K | Grundkurs Plastik / Skulptur II
LA (Lernfeld 1) fpA, alle Semesterstufen, alle Schulstufen
-Nur für Teilnehmer des Grundkurses aus dem WS 93/94-
3 SWS, Fr 10-13 und 1 SWS, Do 16-20, GW 2, AO 140/45 | M.Duderstadt(LB) |

MALEREI und ZEICHNEN

- | | | | |
|-------|---|---|-----------------|
| 9-455 | K | Das Geheimnis der Farben „Zitronengelb und Nachtblau“
LA, fpA, primär Primarstufe, alle Semesterstufen
4 SWS, Do 10-14, GW 2, B 3800 | U.Knoop |
| 9-446 | K | „Bilder entdecken“ Bildbetrachtung auf neuen Wegen
LA, fpA, primär Primarstufe, alle Semesterstufen
8 SWS, 1.Termin Di 15-17, GW 2, B 3800,
Wochenenden nach Absprache | U.Knoop |
| 9-447 | K | Zeichnen nach Modell
LA (Lernfeld 1) fpA., H., alle Schulstufen
4 SWS, Mo 15-19, GW 2, B 3790 | Y.Feindura (LB) |

9-448	K	Gestellte Szenen, figurative Malerei / Zeichnung LA (Lernfeld 1) fpA., alle Semesterstufen, alle Schulstufen 4 SWS, Mo 14-18, GW 2, B 3800	H.Preiβing(LB)'
9-449	K	Ausdrucksformen der Moderne: Abstraktion LA (Lernfeld 1) fpA., alle Semesterstufen, alle Schulstufen 4 SWS, Do 15-19, GW 2, B 3790	F.Schellhaase (LB)
9-450	K	Realisierung eigener Ideen in freier Malerei LA (Lernfeld 1), fpA, alle Semesterstufen, alle Schulstufen 4 SWS, Fr 14-18, GW 2, Atelier – 3. Ebene	D.Päsler (LB)
9-451	K	Freie Malerei und Übungen aus der Gestaltpädagogik LA (Lernfeld 1) fpA, alle Semesterstufen, alle Schulstufen 4 SWS, NV	S.Sander(LB)
9-452	K	Visuelle Darstellungstechniken I LA(Lernbereich 1) fpA, alle Semesterstufen, alle Schulstufen 3 SWS, Di 10-13, GW 2, B 3790	A.Heimbucher(LB)
9-432	K	Zeichnen LA(Lernfeld 1) fpA, alle Semesterstufen, alle Schulstufen 3 SWS, Mi 10-13, GW 2, B 3790	R.Koch(LB)

DRUCK

9-460	K	Experimentelle Verfahren im manuellen Siebdruck LA (Lernfeld 2), fpA, alle Semesterstufen, alle Schulstufen 8 SWS, Di.14-22, GW 2, B 0 100	W. Hainke (LB)
9-461	K	Die Radierung als Mittel künstlerischer Gestaltung - Theoretische Analysen und praktische Realisation LA (Lernfeld 1), fpA, alle Semesterstufen, alle Schulstufen 4 SWS, Do 15-19, GW 2, B 0 100	H. Degenaar (LB)
9-462	K	Vom Layout zur Serigrafie (Siebdruck-Grundkurs) LA (Lernfeld 2), fpA, alle Semesterstufen, alle Schulstufen 4 SWS, Do 8.30-12, GW 2, B 0 100	R. Dohr
9-463	K	Foto und Serigrafie LA (Lernfeld 2), fpA, alle Semesterstufen, alle Schulstufen 4 SWS, Mo 8.30-12, GW 2, B 0 100	R. Dohr

SKULPTUR

9-465	K/ EX	Skulpturales Formfinden – Arbeiten aus dem Block mit spanischen Alabaster. Exkursion nach Spanien. Freiluftarbeiten in den Alabastersteinbrüchen in Quinto/Ebro. Vom 14.–23.10.93 LA (Lernfeld 1), fpA, alle Semesterstufen, alle Schulstufen 4 SWS, Fr 14-18, A 0140/45	Adr.v.d.Ende (LB)
-------	----------	---	-------------------

- 9-466 K Arbeiten aus Holz – ein Baum ist mehr als Holz M. Duderstadt (LB)
 LA (Lernfeld 1), fpA alle Semesterstufen, alle Schulstufen
 4 SWS, Do 16-20, GW 2, AO 140/45

MEDIENPRAXIS: FOTO / VIDEO

- 9-470 K Fotografie Einführung in Technik und Gestaltung Chr. Hermes
 LA (Lernfeld 2), fpA, M u. H, S 1, S2
 4 SWS, Mo 10-14, GW 2, B 3840
- 9-471 K Gestaltung und Manipulation im Medium Fotografie Chr. Hermes
 LA (Lernfeld 2), fpA, M u. H, alle Schulstufen
 4 SWS, Do 10-14, GW 2, B 3840
- 9-473 K Das Ding – Zwischen Stilleben, Objekt -trouvé E. Hoenen (LB)
 und Sachfotografie
 LA (Lernfeld2) fpA, M. und H., alle Schulstufen
 4 SWS, Do 13-17, GW 2, B 3840
- 9-474 AV Medienwerkstatt (Teilnahme nur mit Vorkenntnissen) H. Steinforth
 LA (Lernfeld 2), fpA, alle Semesterstufen, alle Schulstufen
 3 SWS, Do 10-13, GW 2, A 4021
- 9-475 AV Praktische Medienarbeit: I. Schenk
 Spielfilm-Miniaturen, II, nur für Teilnehmer aus mit Tutoren
 dem SS 93
 LA (Lernfeld 2), fpA, alle Semesterstufen, alle Schulstufen
 4 SWS, Mi, 16.30-19.30, GW 2, B 3900
 Arbeitsgruppen nach Vereinbarung
- 9-477 K Videopraxis – Einführung H. Steinforth
 LA (Lernfeld 2) fpA, alle Semesterstufen, alle Schulstufen
 2 SWS, Do 8-10, GW 2, A 4021
- 9-478 K Zur Ästhetik einer „unbewußten Geschichts- K.H.Wölke(LB)
 schreibung“ in Film und Fotografie
 LA(Lernbereich 2) fpA, alle Semesterstufen, S 1, S 2
 3 SWS, Di 15-18, GW 2, A 4021
- 9-479 K „Film im Kopf“ – das Entwerfen eines Films K.Fruchtmann(LB)
 LA(Lernbereich 2) fpA, H, alle Schulstufen
 2 SWS, Do 16-18, GW 2, B 3900

Studiengang Musik

Professorinnen/Professoren

Breckoff, Werner, Dr. phil., Professor

Funktion und Theorie musikalischer Bildung
Feldhausen 48, 28865 Lilienthal, Telefon (04298)1488,
GW 2, A 4800, Telefon -3091

Kleinen, Günter, Dr. phil., Professor

Systematische Musikwissenschaft und Musikpädagogik
Humboldtstr.187, 28203 Bremen, Telefon 75490 ,
GW 2, A4700, Telefon -3191

Lemmermann, Heinz, Dr. phil., Professor im Ruhestand ,
Musik und ihre Didaktik

Mävers, Klaus, Professor im Ruhestand ,

Musik und Didaktik der Musik, Spielpädagogik
Tettenbornstraße 15, 28211 Bremen, Telefon 2449093 ,
GW 2, B 2300, Telefon -3097

Poser, Florian, Professor,

Brommystr.10, 26121 Oldenburg, Telefon 0441-81865

Rieger, Eva, Dr. phil., Professorin ,

Historische Musikwissenschaft
Feldbergring 9, 37249 Neu Eichenberg, Telefon (05504)1066,
GW 2, A 4710, Telefon -3424

Wissenschaftliches und künstlerisches Personal

Koch-Raphael, Erwin, Dipl.-Tonmeister, Lehrkraft für besondere Aufgaben, Komponist

Hagenauerstraße 28, 28211 Bremen, Telefon 3499738 ,
GW 2, A 4310, Telefon - 3536

Kreutz, Gunter, M.A. wiss. Mitarbeiter,

Musikpsychologie und neue Technologien
Alwinenstraße 31, 28203 Bremen, Telefon 703288,
GW 2, A 2521, Telefon -4925

Lieberg, Andreas, Lehrkraft für besondere Aufgaben,.,

Instrumentalunterricht Gitarre
Keplerstr. 28, 28203 Bremen, Telefon 78647,
GW 2, A 4310. Telefon -3536

Lüderwaldt, Andreas, Dr. phil., Lehrbeauftragter ,

Slevogtstr.1, 28209 Bremen, Telefon 36498450
Übersee-Museum, Bahnhofsplatz 13, 28195 Bremen, Tel.:361-9744

Ostendorf, Jens-Peter, Lehrkraft für besondere Aufgaben, Komponist
Holländische Reihe 9, 22765 Hamburg, Telefon (040)3901841,
GW 2, A 4310, Telefon -3536

Wolter, Gerd, Lehrkraft für besondere Aufgaben,
Instrumentalunterricht Klavier
Vahrer Str.172, 28309 Bremen, Telefon 414210

Institut für Musikpädagogik

Lehrangebote im Sommersemester 1994

Lehramtsstudiengang Musik

Projekt:		„Gute Wasser-böse Wasser“ (1. Projektsemester)	
12-216	PP	Geeignet für Lehramtskandidaten Musik sowie Projektteilnehmer im Lernbereich Ästh.-Erziehung 2 SWS, Di 10-12,M,H,P, s. Aushang	W.Breckoff M.Polzin M.Thiele I.Teenck (PL)
9-501	AV	Musikunterricht in der Primarstufe: Unterrichtsmodelle und Lieder in szenischem wie instrumentalen Ausgestalten,geeignet auch für Nicht-Projektteilnehmer, 2 SWS, Di 8-10, GW 2 ,A 4430	W.Breckoff I.Teenck(PL)
9-502	K	Singen, Spielen und Musik-machen in der Primarstufe 2 SWS, Di 8-10, GW 2, A 4490	W.Breckoff W.Torkel(PL)
12-217	AV	Wasser inszenieren M,H,P, 3 SWS, Mi 13-16, Sportbereich Halle 2+3	M.Polzin
9-504	T	Tutorium geeignet auch für nicht Musikstudenten MU und LB, K/M/S,m,h,P, 2 SWS, Di n.V.	W.Breckoff A.Grahovac(T)
Projekt:		„Das Eigene und das Fremde in der Musik“ (2. Projektsemester):	
9-505	PP	Grundzüge einer interkulturellen Musikpädagogik, Plenum, alle Schulstufen, 2 SWS, Di 12-14, A4490	G.Kleinen W.Torkel(PL) Galette-Seidl(PL)
9-506	AV	Asiatische Einflüsse auf die Musik in Europa und Nordamerika, anerkannt für Magister, 2 SWS, Do 10-12, A 4490	G.Kleinen G.Kreutz(LB)
9-507	AV	Musikkulturen Ostasiens,anerkannt für Magister, alle Schulstufen, 2 SWS, Do 8.30-10, GW 2, A 4460	A.Lüderwaldt(LB)
9-508	AV	Unterrichtsbeobachtung und didaktische Analyse. Vorbereitung von Unterrichtseinheiten für Primarstufe und Sekundarstufe I, 2 SWS, Di 10-12, GW 2, A 4490	G.Kleinen W.Torkel(PL)
9-509	AV	Unterrichtsbeobachtung und didaktische Analyse. Vorbereitung von Unterrichtseinheiten von Unterrichtseinheiten für die Sekundarstufe 2, 2 SWS, Di 8.30-10, GW 2, A 4490	G.Kleinen Galette-Seidl(PL)
9-510	AV	Anatolische Musik in BremenII,anerkannt für Magister- 2 SWS, Mi 17-19, GW 2, A 4450	G.Kleinen A.Lieberg(LfbA)

Projekt:		„Frau und Musik“ (3. Projektsemester)	
9-511	S	Die Komponistin im 20.Jahrhundert 2 SWS, Do 13-15, GW 2, A 4490	E.Rieger

Einzelveranstaltungen

9-512	S	Stilepochen der Musik:Musik- und Kulturgeschichte im Überblick III (anerkannt für Magisterstudium und Teilnehmer des Projekts „Wasser“ im Lernbereich Ästhetische Erziehung sowie für Kursteilnehmer), alle Schulstufen, alle Semesterstufen, 2 SWS, Do 15-17, GW 2, A 4490	W.Breckhoff
12-215	K	Musik - Bewegung - Dramaturgie, geeignet für Projektteilnehmer „Wasser“ sowie für Studenten der Primarstufe, 2 SWS, Mo 15-17, GW 2	L.Scherf(LB)
9-513	K	Elementare Musikerziehung geeignet für Teilnehmer des Projektes „Wasser“ sowie für Studenten der Primarstufe und Interessenten für außerschulische Musikerziehung 2 SWS, Mo 10-12,GW 2,	B.Roman(LB)
9-514	S	Die musikalische Frühromantik 2 SWS, Do 8.30-10, GW 2, A 4490	E.Rieger
9-515	S	Musiktheater in der Schule. Didaktik und Interpretation (Sek II), 2 SWS, Mi 13-15, GW 2, A 4490	E.Rieger
9-516	S	Die musikalische Frühromantik 2 SWS, Do 8.30-10, GW 2, A 4490	E.Rieger
9-517	Co	Examenscolloquium Theoretische Grundlagen der Frauenforschung 2 SWS, Fr 10-12, GW 2, A 4490	E.Rieger
10-	AV	Fremde in Bremen - Multikultur in der Schule Grundstudium,SI,II, 2 SWS, Fr 10-12, GW 2, A 4460	D.Knauf (LB)
9-519	Co	Examenscolloquium Aktuelle Fragen der Musikdidaktik geeignet für Examenkandidaten undDoktoranden, alle Schulstufen Magisterstudenten, 2 SWS, Mo. n.V.,	.Breckhoff
9-520	K	Schulpraktisches Gitarrenspiel: Deutschsprachiges Chansons“, 2SWS 14, GW 2, A 4330	A:Lieberg(LfbA)
9-521	K	Harmonielehre für Gitarristen 2 SWS, Mi 15.30, GW 2, A 4330	A.Lieberg (LfbA)
9-522	K	Schulpraktisches Instrumentalspiel: Kammermusik. 2 SWS, n.V.,	Chr.Galka(LB)

9-523	K	Schulpraktisches Instrumentalspiel: klavierbegleitete - Kammermusik, 2 SWS, n.V.	U.Weißenfels(LB)
9-524	K	Schulpraktisches Klavierspiel, Chorbegleitung in verschiedenen Stilrichtungen, Improvisation zur Bewegungserziehung für zukünftige Lehrer der Primarstufe und der Sek. I, ab 5. Sem., P,S1,S2, Mo 9- , (s. Aushang) GW 2, A 4460	.Görsch(LB)
9-525	K	Schulpraktisches Klavierspiel,Pop, Jazz etc. 2, Fr. , GW 2, A 4590	D.Kirstein(LB)
9-526	Ch	Chor (Teilnahme für Lehramtsstudierende über 3 Semester dringend empfohlen) offen für alle, alle Schul- und alle Semesterstufen 2 SWS, Fr 13-14.30, GW 2, A 4330	J.Kumfert(LB)
9-527		Universitätsorchester, offen für alle Fächer, auch für Nicht-Studierende 2 SWS, Mi 19-21, Senatssaal, Mehrzweckhochhaus 1400	P.Paulitsch

Grundausbildung (Lehramt)

9-532	K	Theorie II alle, 2, 2 SWS, Mi 11.30, GW 2, A 4450	J.P.Ostendorf(LfbA)
9-533	T	Tutorium 4 SWS, n.V., GW 2	N.N.
9-534	K	Theorie III, 3. Semester, alle, Mi 14.30, GW 2, A 4450	J.P.Ostendorf(LfbA)
9-535	K	Analyse II, alle Schulstufen, 2 SWS, Mi 13, GW 2, A 4450	J.P.Ostendorf(LfbA)
9-536	K	Theorie II, Gruppe A, fwA, fpA, alle, 2 SWS, Mo 8.30.10, GW 2, A 4460	E.Koch-Raphael(LfbA)
9-537	K	Theorie II, Gruppe B, fwA, fpA, alle, alle, 2 SWS, Di 8.30-10, GW 2, A 4460	E.Koch-Raphael(LfbA)
9-538	K	Theorie IV, Gruppe A, fwA, fpA, alle, 2 SWS, Mo 10-11.30, GW 2, A 4460	E.Koch-Raphael(LfbA)
9-539	K	Theorie IV, Gruppe B, fwA, fpA, alle, 2 SWS, Mo 11.30-13, GW 2, A 4460	E.Koch-Raphael(LfbA)
9-540	K	Gehörbildung für Anfänger/innen, Magister und Lehramt, 2 SWS, Mi 9-10.30, GW 2, A 4320	U.Brockes(LB)
9-541	K	Gehörbildung für Fortgeschrittene, Magister und Lehramt, 2 SWS, Mi 12-13, GW 2, A 4320	U.Brockes(LB)

9-542	K	Analyse Grundkurs II(ab. 3.Semester) fwA, fpA, A/M, alle 2 SWS, Di 13.30-15, GW 2, A 4490	E.Koch- Raphael(LfbA)
9-543	K	Rhythmik und Klangexperimente alle, alle, 2 SWS, Mo 17-18.30, GW 2	D.Heinsohn(LB)
9.544	K	Klangexperimente mit schulpraktischem Akzent, ab 3. Sem., P, Sek II, 2 SWS, Di 12-13.30, GW 2,	U.Görsch(LB)
9-545	K	Harmonielehre für Gitarristen/innen, 2 SWS, Mi 15.30-17, GW 2, A 4330	A.Lieberg(LfbA)

Fachpraktische Schwerpunkte

Produktion

9-546	K	Komposition (Fortsetzung)„Elektroakustische Klang- synthese an Computern“ (3), fwA,fpA, H, alle 2 SWS, Fr 8.30 - 10, HfK K 32, offen für HfK,	E.Koch- Raphael(LfbA)
9-547	K	Instrumentation II, 6. Sem., Sk, 2 SWS, Di 10, GW 2, A 4450	J.P.Ostendorf(LfbA)
9-548	K	Filmmusik II, Fortsetzungssemester, 6.Sem., alle, 2 SWS. Di 15, GW 2, A 4450	J.P.Ostendorf(LfbA)
9-549	K	Komposition, ab 5. Sem., Sek, 2 SWS, Mi 10, GW 2, A 4450	J.P.Ostendorf(LfbA)
9-550	K	Komposition + Realisation, ab 5. Sem, Sek, 2 SWS, Di 16.30, GW 2, A 4450	J.P.Ostendorf(LfbA)
9-551	K	Komposition (offen für HfK) Realisation elektro- akustischer Kompositionen für Fortgeschrittene fwA, fpA, H, S2, 2 SWS, Terminabsprache am 15.4.94, 10.30 Uhr HfK, K 32, HfK K 32	E.Koch- Raphael(LfbA)

Analyse

9-552	K	Analyse des besonderen Klangs: Debussy, „La Mer“ fwA,fpA, M,H, S1, S2, 2 SWS, Di 10-11.30, GW 2, A 4460	E.Koch- Raphael(LfbA)
9-553	K	Aktuelle Musik, fwA,fpA, alle alle, 2 SWS, Di 12-13.30, GW 2, A 4490	E.Koch- Raphael(LfbA)
9-554	K	Generalbaßspiel, Dieses Lehrangebot ist das 3. Semester eines Paketes, das mit Spezialproblemen der Harmonielehre ansetzt - (1.Sem) und über die Lehre vom Kontrapunkt (2. Sem) zum Generalbaß (3. Sem) führt. 6. Sem. Sek, 2 SWS, Di 13.30, GW 2, A 4450	J.P.Ostendorf(LfbA)
9-555	K	Literaturkunde Neue Musik Kurzanalysen ausgewählter Werke Neuer Musik, ab 4. Sem., alle, 2 SWS, Di 12.00, GW 2, A 4450	J.P.Ostendorf(LfbA)

Musik und Bewegung

9-556	K	Musik und Theater Veranstaltung in Kooperation mit dem „Theater der Versammlung“, Studium zur Erlangung szenischer Präsenz, fpA, SP, alle, 4 SWS, Fr.11-13 u. 2 Blockseminare n.V., GW 2,	M.Monaco(LB)
9-557	K	Musik und Bewegung unter therapeutischem Aspekt, 3 SWS, Mo, 9-11.15, GW 2, A	A.Bolte(LB)
9-558	K	Bewegung - Tanz - Spiel Tänzerisch-szenische Gestaltung musikalischer Themen, 2 SWS, Fr 14-16, GW 2,A	D.Klau-Emken(LB)

Leitung von Gruppenmusizieren

9-559	K	Chorleitung höhere Semester, alle Schulstufen Anfänger/innen 11.30-13,Fr A 4330 Fortgeschrittene 14.30-16,Fr A 433	J.Kumfert(LB)
-------	---	---	---------------

Popularmusik

9-560	K	Jazzband-Praxis für Anfänger 2 SWS, Di 13-15, GW 2, Musiklabor 1	F.Poser
9-561	K	Jazzband-Praxis für Fortgeschrittene 2 SWS, Di 15-17, Musiklabor 1	F.Poser
9-562	K	Popularspezifische Gehörbildung 2 SWS, Mi 13-15, Musiklabor 1	F.Poser
9-563	K	Jazzimprovisation 2 SWS, Mi 15-17, Musiklabor 1	F.Poser
9.564	K	Ensemblespiel Leitung und Beratung von Pop und Jazzgruppen H, Sek 1, Sek 2, 2 SWS, Mo 13.30-15, Musiklabor 1	D.Heinsohn(LB)
9-565	K	Leitung von Jazz und Popensembles 2 SWS, Fr 9.30, Musiklabor 1	H.Kämper(LB)
9-566	K	Harmonielehre und Arrange-ment der Jazz- und Popularmusik, 2 SWS, Mo 10, GW 2, A 4490	H.Schmadtke(LB)
9-567	T	Tutorium, Computeranwendungen in der Popularmusik (Sequenzprogramm, Sampler) 4 SWS, n.V.	N.N.(T)
9-568	T	Tutorium zum Schlagzeug 4 SWS, n.V.	N.N.(T)

Magisternebenfach Musikwissenschaft/Musikpädagogik**Grundausbildung Musiktheorie**

9-569	K	Musiktheorie, für Lehramt Primarstufe und Magister (Gehörbildung, Allg. Musiklehre, Tonsatz) Magister und Lehramt/Primarstufe 2 SWS, Mi 10.30-12, GW 2, A 4320	U.Brockes(LB)
9-540	K	Gehörbildung für Anfänger/innen, Magister und Lehramt 2 SWS, Mi 9-10.30, GW 2, A 4320	U.Brockes(LB)
9-541	K	Gehörbildung für Fortgeschrittene, Magister und Lehramt, 2 SWS, Mi 12-13, GW 2, A 4320	U.Brockes(LB)
9-570	K	Musiktheorie für Lehramt, Primarstufe und Magister (Gehörbildung, allgemeine Musiklehre, Tonsatz) Gruppe I, fpA, P, 2 SWS, Do 13-15, GW 2,	U.Rasch(LB)
9-571	K	Musiktheorie für Lehramt, Primarstufe und Magister Gehörbildung, allgemeine Musiklehre, Tonsatz) Gruppe 2, fpA, P, 2 SWS, Do 15-16.30, GW 2,	U.Rasch(LB)

Schwerpunkte: siehe Lehramtsangebote

Einzelveranstaltungen der Lehramtsausbildung, die für Magister anerkannt sind

9-512	S	Stilepochen der Musik: Musik- und Kulturgeschichte im Überblick III, 2 SWS, Do 15-17, GW 2, A 4490	W.Breckhoff
9-506	AV	Asiatische Einflüsse auf die Musik in Europa und Nordamerika, 2 SWS, Do 10-12, GW 2, A 4490	G.Kleinen G. Kreutz (LB)
9-507	AV	Musikkulturen Ostasiens 2 SWS, Do 8.30-10, GW 2, A 4460	A.Lüderwaldt(LB)
9-510	AV	Anatolische Musik in Bremen II 2 SWS, Mi 17-19, GW 2, A 4450	G.Kleinen A.Lieberg(LfBA)
9-511	K	Die Komponistin im 20. Jahrhundert 2 SWS, Do 13-15, GW 2, A 4490	E.Rieger
9-514	S	Die musikalische Frühromantik 2 SWS, Do 8.30-10, GW 2, A 4490	E.Rieger
9-517	Co	Examenscolloquium / Theoretische Grundlagen der Frauenforschung, 2 SWS, Fr 10-12, GW 2, A 4490	E.Rieger

Auf Veranstaltungen der Hochschule für Künste, insbesondere in den Bereichen Musikerziehung und Musikwissenschaft, wird empfehlend hingewiesen. (Siehe kommentiertes Veranstaltungsverzeichnis.)

Instrumental- und Vokalausbildung für das Lehramt Musik

Klavier

9-180-01	K	Einzelunterricht,	G.Wolter(LfBA)
9-180-02	K	Einzelunterricht,	Chr.Abt(LB)
9-189-03	K	Einzelunterricht,	D.Bakke(LB)
9-180-04	K	Einzelunterricht,	C.Birkholz(LB)
9-180-05	K	Einzelunterricht,	P.Boschin(LB)
9-180-06	K	Einzelunterricht,	J.Busse(LB)
9-180-07	K	Einzelunterricht,	G.Deckert(LB)
9-180-08	K	Einzelunterricht,	K.Dehning(LB)
9-180-09	K	Einzelunterricht,	U.Dehning(LB)
9-180-10	K	Einzelunterricht,	H.Mävers(LB)
9-180-11	K	Einzelunterricht,	St.Matthewes(LB)
9-180-12	K	Einzelunterricht,	B.Romann(LB)
9-180-13	K	Einzelunterricht,	A.Scholl(LB)
9-180-14	K	Einzelunterricht,	K.Schulz(LB)
9-180-15	K	Einzelunterricht,	M.Sueyoshi(LB)
9-180-16	K	Einzelunterricht,	E.Stütze-Jung(LB)
9-180-17	K	Einzelunterricht,	B.Thimm(LB)
9-180-18	K	Einzelunterricht,	K.vanTricht(LB)
9-180-19	K	Einzelunterricht,	E.Wagner(LB)
9-180-20	K	Einzelunterricht,	T.Washida(LB)
9-180-21	K	Einzelunterricht,	U.Weißenfels(LB)
9-180-22	K	Einzelunterricht,	R.Wigand(LB)
9-180-23	K	Einzelunterricht	W.Wittler(LB)

Gitarre

9-181-01	K	Einzelunterricht,	A.Lieberg(LfBA)
9-181-02	K	Einzelunterricht,	R.Benesch(LB)
9-181-03	K	Einzelunterricht,	H.-U.Busch(LB)
9-181-04	K	Einzelunterricht,	J.Gassmann(LB)
9-181-05	K	Einzelunterricht,	U.Janoschke(LB)
9-181-06	K	Einzelunterricht,	H.Kämper(LB)
9-181-07	K	Einzelunterricht,	E.A.Radke(LB)
9-181-08	K	Einzelunterricht,	H.Schönecker(LB)
9-181-09	K	Einzelunterricht,	D.Scholz(LB)
9-181-10	K	Einzelunterricht,	B.Schnieber(LB)

Stimmbildung und Gesang

9-182-01	K	Einzelunterricht,	I.Bombeck(LB)
9-182-02	K	Einzelunterricht,	J.Brassat(LB)
9-182-03	K	Einzelunterricht,	W.Büssenschütt(LB)
9-182-04	K	Einzelunterricht,	R.Lüke-Pfeilsticker(LB)
9-182-05	K	Einzelunterricht,	H.Langosz(LB)
9-182-06	K	Einzelunterricht,	N.Roese (LB)
9-182-07	K	Einzelunterricht,	C.Schirmer(LB)
9-182-08	K	Einzelunterricht,	U.von Kameke(LB)
9-182-09	K	Einzelunterricht,	K.Schünemann(LB)

weitere Zweitinstrumente

9-183-01	K	Trompete	Einzelunterricht	P.Giron(LB)
9-183-02	K	Saxophon	Einzelunterricht	E.Petri(LB)
9.183-03	K	Schlagzeug	Einzelunterricht	A.Langer(LB)
9.183-04	K	Querflöte	Einzelunterricht	C.Schröder(LB)
9-183-05	K	Querflöte	Einzelunterricht	B.Holsten(LB)
9-183-06	K	Querflöte	Einzelunterricht	S.Busch(LB)
9-183-07	K	Violine	Einzelunterricht	F.Mullarkey(LB)
9-183-08	K	Violine	Einzelunterricht	Ch.Galka(LB)
9-183-09	K	Orgel	Einzelunterricht	W.Langosz(LB)
9-183-10	K	Blockflöte	Einzelunterricht	St.Schrader(LB)
9-183-11	K	E-Baß/Kontrab.	Einzelunterricht	H.Schmadtke(LB)
9-183-12	K	E-Baß	Einzelunterricht	D.Heinsohn(LB)
9-183-13	K	Fagott	Einzelunterricht	H.Warner-Buhlmann(LB)
9-183-14	K	Klarinette	Einzelunterricht	M.Kratsch(LB)
9-183-15	K	Saxophon	Einzelunterricht	Ch.Hansen(LB)
9-183-16	K	Vibraphon	Einzelunterricht	M.Nishimine(LB)
9-183-17	K	Vibraphon	Einzelunterricht	F.Poser(LB)
9-183-18	K	Sitar	Einzelunterricht	A.Chopra(LB)

Studiengang Philosophie

Professorinnen/Professoren

HEGSELMANN, Rainer, Dr. phil., Professor,
Philosophie
Ansbacher Str. 24, 28215 Bremen, Tel. 35 65 01,
GW 2, A 2390, Tel. – 30 34

PASTERNAK, Gerhard, Dr. phil., Professor
- s. Fachbereich 10 -

SANDKÜHLER, Hans Jörg, Dr. phil., Professor,
Philosophie
Am Kastanienhof 84, 28355 Bremen,
GW 2, A 2010, Tel. -2152

STÖCKLER, Manfred, Dr. phil., Professor,
Philosophie (Theoretische Philosophie – Naturphilosophie und Philosophie
der Naturwissenschaften)
Hinter dem Gartel 28, 27711 Osterholz-Scharmbeck, Tel 04791-5 98 09
GW 2, A 2140, Tel. -3686

Wissenschaftliches Personal

KNATZ, Lothar, Dr. phil., wiss. Assistent
Edition und Herausgabe der philosophischen Tagebücher F.W. J. Schellings
GW 2, A 2380, Tel.– 32 22

MEHRTENS, Arnd, Dr. phil., Privatdozent, wiss. Mitarbeiter,
Philosophie
Fasanenstr. 8, 27612 Stotel, Tel. 04744-51 62

SCHRAVEN, Martin, Dr. phil., wiss. Assistent
Edition und Herausgabe der philosophischen Tagebücher F.W. J. Schellings

SCHÜRMAN, Volker, Dr. phil., wiss. Assistent,
Geschichte der Philosophie
Karl-Peters-Str. 62, 28217 Bremen, Tel. 39 59 18,
GW 2, A 2011, Tel. – 32 21

Privatdozentinnen/Privatdozenten

BICKMANN, Claudia, Dr. phil.,
Verdunstr. 38, 28211 Bremen, Tel. 44 71 05

FORNET-BETANCOURT, Raúl, Dr. phil.,
Kanonenwiese 5a, 52070 Aachen

LAMBRECHT, Lars, Dr. phil.,
Wittland 39a, 22589 Hamburg

MALL, Ram Adhar, Prof. Dr. phil.,
Robert-Koch-Str. 9, 53859 Niederkassel

LEHRVERANSTALTUNGSPROGRAMM PHILOSOPHIE SS 94

I. EINFÜHRUNG IN DIE PRAKTISCHE PHILOSOPHIE

- 9-600 Einführung in die Moralphilosophie R. Hegselmann
Vorlesung, 2 SWS, HF § 4.7, NF § 3.7 A
Mo 13-15, GW 2, B 2900

II. EINFÜHRUNG IN DIE THEORETISCHE PHILOSOPHIE

- 9-601 Philosophie und Wissenschaften im 20. Jahrhundert – H.J. Sandkühler
Konflikte und Kooperation II
Vorlesung, 2 SWS, HF § 4.2/3, NF § 3.2/3 A/M/H
Do 10-12, GW 2, B 2900

III. LEKTÜREKURSE

- 9-602 David Hume: Of Morals R. Hegselmann
Lektürekurs, 2 SWS, HF § 4.2/7, NF § 3.2/7 A
Mo 15-17 (wird im WS 94/95 fortgesetzt), GW 2, A 2210
- 9-603 G.W.F. Hegel: Grundlinien der Philosophie des Rechts H.J. Sandkühler
Lektürekurs, 4 SWS, HF § 4.2/10, NF § 3.2/10 A
Di 10-13, GW 2, A 2210

IV. GESCHICHTE DER PHILOSOPHIE

- 9-604 Aristoteles: Metaphysik Z M. Stöckler
Seminar, 2 SWS, HF § 4.2/4, NF § 3.2/4 H
Mo 10-12, GW 2, A 2210
- 9-605 Aristoteles' Poetik V. Schürmann
Seminar, 2 SWS, HF § 4.2/6, NF § 3.2/6 A/M/H
Wochenendseminar (24.6.–26.6.), MZH 7200
Beginn 24.06.: 18 Uhr
- 9-607 Modelle befreiender Theorie in der europäischen R. Fernet-
Geschichte I: Antike und Mittelalter Betancourt
Vorlesung, 2 SWS, HF § 4.2/10, NF § 3.2/10 A/M/H
Do 13-17 (14-tg.), Beginn: 2. Woche, GW 2, B 2900
- 9-602 David Hume: Of Morals R. Hegselmann
siehe oben
- 9-608 Die Rede vom Sein im Ausgang von Kant C. Bickmann
Vorlesung, 2 SWS, HF § 4.2/4, NF § 3.2/4 A/M/H
Do 17-19, GW 2, A 2210
- 9-609 Zur politischen Philosophie Schellings M. Schraven
Seminar, 2 SWS, HF § 4.2/10, NF § 3.2/10 A/M
Fr 13-17 (14-tg.), Beginn: 2. Semesterwoche, GW 2, A 2210

9-603	G.W.F. Hegel: Grundlinien der Philosophie des Rechts Di 10-13, GW 2, A 2210	H.J. Sandkühler
9-610	Zur Geschichte der Philosophie 'nach Hegel', Teil I: Der Junghegelianismus Vorlesung, 2 SWS, HF § 4.2/3, NF § 3.2/3 A/M/H (14-tg.), Beginn: 1 Semesterwoche	L. Lambrecht
9-611	Argumentationsstrukturen im Marxschen 'Kapital' Seminar, 2 SWS, HF § 4.1/2/9, NF § 3.1/2/9 H Di 15-17, ZB, B 0780	V. Schürmann
9-640	Husserl, Erfahrung und Urteil II Oberseminar, 2 SWS, HF § 4.3, NF § 3.3	G. Pasternack
9-612	Heidegger: Sein und Zeit Seminar, 2 SWS, HF § 4.2/4, NF § 3.2/4 M/H Fr 8-10, GW 2, A 2210	G. Pasternack

IV. THEORETISCHE PHILOSOPHIE

9-613	Einführung in die Logik II Vorlesung, 2 SWS, HF § 4.1, NF § 3.1 A/M/H Di 17-19, GW 2, A 2210	A. Mehrtens
9-614	Einführung in die Philosophie R. Carnaps Seminar, 2 SWS, HF § 4.1, NF § 3.1 A/M Di 15-17, GW 2, A 2210	A. Mehrtens
9-615	Referenz und Bedeutung in der analytischen Sprachphilosophie Seminar, 2 SWS, HF § 4.1, NF § 3.1 A/M Mi 13-15, GW 2, A 2210	M. Stöckler
9-616	Theorien der Sprache(n) – Theorien der Übersetzung Seminar, 2 SWS, HF § 4.1, NF § 3.1 M/H Fr 15-18 (14-tg.), Beginn: 1. Semesterwoche, GW 2, A 2210	H.-D. Gondek (LB)
9-617	Spekulative Logik: Einführung in die Philosophie Josef Königs Seminar, 2 SWS, HF § 4.1/2/4, NF § 3.1/2/4 A/M Di 13-15, GW 2, A 2210	V. Schürmann
9-618	Philosophische Mythos-Theorien II Seminar, 2 SWS, HF § 4.2/3, NF § 3.2/3 A/M/H Mi 15-17, GW 2, A 2210	L. Knatz
9-619	Philosophische Antworten auf die Einsteinsche Relativitätstheorie: Cassirer, Bachelard u.a. Oberseminar, 2 SWS, HF § 4.3, NF § 3.3 H Fr 10-14 (14-tg.), GW 2, A 2010, Beginn: 1. Semesterwoche	H.J. Sandkühler
9-620	Colloquium zur Methodologie für Examenssemester Colloquium, 2 SWS, HF § 4.3, NF § 3.3 H Fr 10-14 (14-tg.), GW 2, A 2010, Beginn: 2. Semesterwoche	H.J. Sandkühler

9-621	Philosophische Probleme der Biologie Seminar, 2 SWS, HF § 4.3, NF § 3.3 M/H	G. Schlosser/ M. Stöckler
9-622	Naturwissenschaftliche Weltbilder im Spannungsfeld der Politik Seminar, 2 SWS, HF § 4.3, NF § 3.3 A/M Fr 13-17 (14-tg.), Beginn: 2. Semesterwoche, GW 2, B 2180	C. Westphal
9-623	Neue Bücher über Natur Seminar, 2 SWS, HF § 4.5, NF § 3.5 H Mo 13-15, GW 2, A 2210	M. Stöckler
9-624	Die Kategorie Geschlecht in feministischer Kritik Seminar, 2 SWS, HF § 4.3, NF § 3.3 A/M (14-tg.), Beginn: 2. Semesterwoche	R. Othmer-Vetter (LB)
10-1305	Stil und Philosophie I Seminar, 3 SWS, HF § 4.6, NF § 3.6 M/H	L. Paul
9-604	Aristoteles: Metaphysik Z Mo 10-12, GW 2, A 2210	M. Stöckler
9-605	Aristoteles' Poetik Wochenendseminar (24.–26.6.), MZH 7200	V. Schürmann
9-608	Die Rede vom Sein im Ausgang von Kant Do 17-19, GW 2, A 2210	C. Bickmann
9-611	Argumentationsstrukturen im Marxschen 'Kapital' Di 15-17, ZB, B 0780	V. Schürmann
9-601	Philosophie und Wissenschaften im 20. Jahrhundert – Konflikte und Kooperation II Do 10-12, GW 2, B 2900	H.J. Sandkühler
9-640	Husserl, Erfahrung und Urteil II	G. Pasternack
9-612	Heidegger: Sein und Zeit Fr 8-10, GW 2, A 2210	G. Pasternack

V. PRAKTISCHE PHILOSOPHIE

10-7200	Horkheimer/Adorno: Dialektik der Aufklärung II Seminar, 2 SWS, HF § 4.5/9/10, NF § 4.5/9/10 H	P. Bürger
9-626	Spieltheoretische Moralrekonstruktionen Oberseminar, 3 SWS, HF § 4.7, NF § 3.7 H	R. Hegselmann
9-627	Mensch und Geschichte II Vorlesung, 1 SWS, HF § 4.8, NF § 3.8 A/M/H Do 13-15 (14-tg.), Beginn: 1. Semesterwoche	R.A. Mall

8-805	Jürgen Habermas' Weg von der Erkenntnis- zur Gesellschaftstheorie Seminar, 3 SWS, HF § 4.10, NF § 3.10 H	M. Wiggins
9-628	Moderne und Postmoderne als philosophisches und ethisches Problem (im Rahmen des Austausches mit Riga) 1 SWS, HF § 4.8, NF § 3.8 A/M/H Mi 10-13, Fr 10-13 vom 20.04.–06.05.94, GW 2, A 2210	Frau Rubene
9-600	Einführung in die Moralphilosophie Mo 13-15, GW 2, B 2900	R. Hegselmann
9-602	David Hume: Of Morals Mo 15-17, GW 2, A 2210	R. Hegselmann
9-607	Modelle befreiender Theorie in der europäischen Geschichte I: Antike und Mittelalter Do 13-17 (14-tg.), GW 2, B 2900	R. Fornet-Betancourt
9-609	Zur politischen Philosophie Schellings Fr 13-17 (14-tg.), GW 2, A 2210	M. Schraven
9-603	G.W.F. Hegel: Grundlinien der Philosophie des Rechts Di 10-13, GW 2, A 2210	H.J. Sandkühler
9-611	Argumentationsstrukturen im Marxschen 'Kapital' Di 15-17, ZB, B 0780	V. Schürmann

VI. VERANSTALTUNGEN DES ZENTRUMS FÜR PHILOSOPHISCHE GRUNDLAGEN DER WISSENSCHAFTEN

9-621	Philosophische Probleme der Biologie Ringvorlesung des Zentrums jeweils Mo 17-19, GW 2, B 2900 (genaue Termine s. Aushang)	G. Schlosser/ M. Stöckler
-------	---	------------------------------

VII. SPRACHEN

9-630	Latein zur Vorbereitung auf das Latinum (Stand: 2. Semester) Fr 15-17, GW 2, B 2900	B. Wollenweber (LB)
9-631	Latein zur Vorbereitung auf das Latinum (Stand: 4. Semester) Fr 17-19, GW 2, B 2900	B. Wollenweber (LB)
9-632	Lateinische Lektüre: Caesar Di 17-19, GW 2, B 2900	B. Wollenweber (LB)

9-633	Lateinische Lektüre: Cicero und Sallust Di 19-21, GW 2, B 2900	B. Wollenweber (LB)
9-350	Latein I: Formenlehre und Satzstrukturen (zur Vorbereitung auf das Kleine Latinum) Mo 13-15 + Do 15-17, GW 1, B 2100	I. Hagemann (LB)
9-351	Latein III (Abschluß der Formenlehre, Syntax) Mo 12-13, GW 2, B 2180 Mi 14-15, GW 1, B 1131	I. Hagemann (LB)
8-385	Latein für Anfänger (Vorbereitung auf das Latinum)	G. Pohlenz (LB)
8-386	Latein für Fortgeschrittene I	G. Pohlenz (LB)
8-387	Latein für Fortgeschrittene II (3. Semester)	G. Pohlenz (LB)
8-388	Nachklassisches Latein, Texte zur Kultur der römischen Kaiserzeit (Seneca und weitere Autoren nach Wahl)	G. Pohlenz (LB)
9-354	Altgriechisch III	R. Mainz (LB)
9-355	Hellenistisches Griechisch III	R. Mainz (LB)
9-356	Altgriechische Lektüre	R. Mainz (LB)

Bitte bei Veranstaltungen, die von anderen Studiengängen angekündigt worden sind, jeweils dort die Veranstaltungszeiten erfragen.

Fachbereich 10 – Sprach- und Literaturwissenschaften

Im Fachbereich 10 – Sprach- und Literaturwissenschaften – sind folgende Studiengänge zusammengefaßt:

- die **Lehramtsstudiengänge** Deutsch, Englisch, Französisch, Spanisch, Deutsch als Fremdsprache;
- die **Magisterstudiengänge im Haupt- und Nebenfach** Linguistik, Deutsche Sprach- und Literaturwissenschaft, Anglistik/Amerikanistik, Romanistik;
- die **Studienelemente für Magisterstudium** Multilinguale und interkulturelle Erziehung sowie Linguistik;
- der **Aufbaustudiengang** Europäische Fremdsprachen für den Internationalen Handel (EFIH)

Außerdem sind dem Fachbereich zugeordnet:

- die studienbegleitenden Sprachlehrveranstaltungen für ausländische Studierende;
- der Bereich Sprecherziehung für Studierende aller Studiengänge der Universität.

Sprecher des Fachbereichs	Raum	Ruf
Prof.Dr.Gerhard Pasternack	GW 2, A 2460	-3671
Fachbereichsbeauftragte für die Lehre		
Magisterstudiengang Linguistik Prof.Dr.Karl Heinz Wagner	GW 2, A 4720	-3090
Lehramtsstudiengang Deutsch und Magisterstudiengang Deutsche Sprach- und Literaturwissenschaft Prof.Dr.Wolfgang Wildgen	GW 2, A 2480	-3148
Lehramtsstudiengang Deutsch als Fremdsprache und Studienelement Multilinguale und interkulturelle Erziehung Prof.Dr.Antje-Katrin Menk	GW 2, A 4281	-3041
Lehramtsstudiengang Englisch und Magisterstudiengang Anglistik/Amerikanistik Prof.Dr.Dirk Hoerder	GW 2, A 4200	-2111
Lehramtsstudiengang Französisch und Spanisch sowie Magisterstudiengang Romanistik Prof.Dr.Martin Franzbach	GW 2, A 4640	-3032
Ausländerbeauftragte des Fachbereichs		
Deutsch/Deutsche Sprach- und Literaturwissenschaft/ Deutsch als Fremdsprache Prof.Dr.Klaus Liebe-Harkort	GW 2, A 4290	-3189
Alle anderen Studiengänge des Fachbereichs Prof.Dr.José M.Navarro	GW 2, A 4780	-3190

Fachbereichssekretärin	Raum	Ruf
Dr.Sigrid Kutsupis	GW 2, A 2420	-3022
Geschäftsstelle für den Fachbereichsrat		
Doerte Schröder	GW 2, A 2400	-3143
Ilse Scholz	GW 2, A 2470	-2649
Geschäftsstelle für den Magisterprüfungsausschuß		
Marion Beck	GW 2, B 3945	-2351
Geschäftsstelle für den Promotionsausschuß „Dr.phil.“		
Inge Frank	GW 2, B 3040	-2185
Medienzentrale		
Geräteausleihe/Medieneinkauf	GW 2, A 4050	-3050
Video-/Tontechnik	GW 2, A 4050	-3051
Sprachlabor	GW 2, A 4180	-2190
Leitung des Medienbereichs	GW 2, A 4190	-2191

Wissenschaftliche Einheiten im Fachbereich 10	Raum	Ruf
Institut für Allgemeine und Angewandte Sprachwissenschaft		
Prof.Dr.Johannes Bechert	GW 2, A 4760	-3042
Prof.Dr.Horst Kreye	GW 2, B 2570	-3035
Prof.Dr.José M.Navarro	GW 2, A 4780	-3190
Prof.Dr.Francoise Pouradier Duteil	GW 2, A 4620	-3043
Prof.Dr. Thomas Stehl	GW 2, A 4810	-3193
Prof.Dr.Karl Heinz Wagner	GW 2, A 4270	-3090
Prof.Dr.Wolfgang Wildgen	Gw 2, A 2480	-3148
Privatdozentin Dr.Eva Schoenke		
Privatdozent Dr.Eberhard Klein		
Lehrbeauftragter Dr.Joachim Liedtke		
Institut für kulturwissenschaftliche Deutschlandstudien		
Prof.Dr.Wolfgang Eichwede	GW 1, C 2010	-2216
Prof.Dr.Wolfgang Emmerich (Sprecher)	GW 2, B 2480	-3048
Prof.Dr.Werner Krogmann	GW 2, A 2520	-3047
Prof.Dr.Wolfgang Müller (Dickinson College, Carlisle, PA, USA)		
Dr.Frauke Meyer-Gosau	(z.Zt.Berlin)	
Dr.Lothar Probst	SuUB 3020	-3236
Dr.Carl Wege	FVG, M 1130	-4558
WE Migrationsforschung, interkulturelle Beziehungen und Ausländerrecht		
Prof.Dr.Dirk Hoerder (Sprecher)	GW 2, A 2400	-2111
Prof.Dr.Klaus Liebe-Harkort	GW 2, A 4290	-3189
Prof.Dr.Francoise Pouradier Duteil	GW 2, A 4620	-3043
Prof.Dr.Karl F.Schumann	FVG, W 0100	-4135
Dr.Klaus Sieveking	GW 2, B 3771	-2734
– Projekt Einwanderungssituationen in der Gegenwart im internationalen Vergleich Dr. Christiane Harzig		
– Projekt Zuwanderung nach Deutschland nach 1945 im internationalen Vergleich Manfred Neumann		
– Projekt Ausgangskulturen Dr.Horst Röbler	GW 2, A 2530	-3411
– Projekt Zweisprachigkeit und kulturelle Identität Kirsten Ricker	GW 2, B 3270	-2588
Projektbibliothek		
Marion Schulz	GW 2, B 1720	-4668
Forschungsstelle für Text-, Überlieferungs- und Bildungsgeschichte		
– Leiter: Prof.Dr.Hans-Albrecht Koch	GW 1, B 1200	-3361

Lehrkörper aller Studiengänge des Fachbereichs 10

Professorinnen/Professoren

- BARROW, Logie, Dr.phil., Professor;
 Englisch mit dem Schwerpunkt Sozialgeschichte und politische Landeskunde
 Großbritanniens unter Einschluß ihrer Didaktik;
 Hollerallee 28, 28209 Bremen, Telefon 3498366
 GW 2, A 4640, Telefon -3597 - **Forschungssemester** -
- BECHERT, Johannes, Dr.phil., Professor;
 Linguistik und ihre Didaktik;
 Engadiner Straße 48, 28325 Bremen, Telefon 423652
 GW 2, A 4760, Telefon -3042
- BÜRGER, Peter, Dr.phil., Professor;
 Französische Literaturwissenschaft einschl. ihrer Didaktik, allgemeine und
 vergleichende Literaturwissenschaft;
 Hans-Thoma-Straße 25, 28209 Bremen,
 GW 2, A 4790, Telefon -3040
- DAHLE, Wendula, Dr.phil., Professorin;
 Sprach- und Literaturwissenschaft einschl. ihrer Didaktik mit dem Schwerpunkt
 Didaktik des Deutschen und Kooperation von Schule und Hochschule;
 Bauernstraße 3A, 28203 Bremen,
 GW 2, B 2370, Telefon -2068
- EMMERICH, Wolfgang, Dr.phil., Professor;
 Neuere deutsche Literaturgeschichte (Schwerpunkt 20. Jahrhundert) unter
 besonderer Berücksichtigung der Kulturgeschichte und Kulturtheorie;
 Wachmannstraße 163, 28209 Bremen,
 GW 2, B 2480, Telefon -3048, Sprechzeiten: Di 15.00-16.00 Uhr
- FRANZBACH, Martin, Dr.phil., Professor;
 Literatur- und Sozialgeschichte Spaniens und Lateinamerikas;
 Oderfelder Straße 14, 22149 Hamburg, Telefon (040)4801048
 GW 2, A 4640, Telefon -3032, Sprechzeiten: Mo 12.00-14.00 Uhr
- GALLAS, Helga, Dr.phil., Professorin;
 Deutsche Literaturwissenschaft;
 Franziusstraße 7, 28209 Bremen, Telefon 3498627
 GW 2, A 2521, Telefon -3031
- HOERDER, Dirk, Dr.phil., MA., Professor;
 Sozialgeschichte der USA;
 Fichtenweg 8, 27726 Worpswede, Telefon (04792)7206
 GW 2, A 4200, Telefon -2111
- JÄGER, Hans Wolf, Dr.phil., Professor;
 Deutsche Literaturgeschichte mit dem Schwerpunkt 16. bis 19. Jahrhundert;
 Hohenlohestraße 22, 28209 Bremen, Telefon 3479833
 GW 2, B 2600, Telefon -3044

- KLAUS; H.Gustav, Dr.phil.; apl.Professor an der Universität Osnabrück
Literaturwissenschaft mit dem Schwerpunkt Amerikanische Literaturgeschichte;
Rückertstraße 11, 28199 Bremen,
GW 2, A 4630, Telefon -2074
- KOCH, Hans-Albrecht, Dr.phil., Honorarprofessor der FU Berlin;
Leiter der Forschungsstelle für Text-, Überlieferungs- und Bildungsgeschichte
Paschkebergstraße 16, 27299 Langwedel, Telefon (04235) 1876
GW 1, B 1200, Telefon -3361, Sprechzeiten: Di 11.00-13.00 Uhr
- KREYE, Horst, Dr.phil., Professor;
Allgemeine Sprachwissenschaft, Didaktik der deutschen Sprache;
Neubergedorfer Damm 38g, 27726 Worpswede, Telefon (04792) 7466
GW 2, B 2570, Telefon -3035
- KROGMANN, Werner, Dr.phil., Professor im Ruhestand;
Literaturwissenschaft mit dem Schwerpunkt Geschichte der deutschen Literatur
von 1750-1900; Literatur der DDR;
Paul-Singer-Straße 134, 28329 Bremen, Telefon 462429
GW 2, A 2520, Telefon -3047, Sprechzeiten: Mo 11.00-12.00 Uhr
- LIEBE-HARKORT, Klaus, Dr.phil., Professor;
Deutsch als Fremdsprache mit dem Schwerpunkt Unterricht für Türken;
Lüninghauser Straße 38, 28865 Lilienthal-Worphausen, Telefon (04792) 3407,
GW 2, A 4290, Telefon -3189
- MENK, Antje-Katrin, Dr.phil., Professorin;
Linguistik mit dem Schwerpunkt Deutsch als Fremdsprache;
Rutenstraße 11, 28203 Bremen, Telefon 3365583
GW 2, A 4281, Telefon -3041
- METSCHER, Thomas, Dr.phil., Professor;
Literaturwissenschaft einschl. ihrer Didaktik mit dem Schwerpunkt englischer und
deutscher Literaturgeschichte, allgemeine und vergleichende Literaturwissenschaft
sowie Kulturtheorie und Ästhetik;
Heidland 15, 28870 Ottersberg, Telefon (04293) 665
GW 2, A 4630, Telefon -2076 - **Forschungssemester** -
- NAVARRO, José M., Dr.phil., Professor;
Sprachwissenschaft und Theorie des Fremdsprachenerwerbs mit dem Schwerpunkt
Spanisch und Katalanisch;
Sierichstraße 162, 22299 Hamburg, Telefon (040) 461562
GW 2, A 4780, Telefon -3190
- PASTERNAK, Gerhard, Dr.phil., Professor;
Literaturwissenschaft mit dem Schwerpunkt Literatur- und Texttheorie,
Methodenlehre;
Feldstraße 35, 28203 Bremen, Telefon 72932
GW 2, A 2460, Telefon -3671, Sprechzeiten: Di 13.00-14.00 Uhr

- PAUL, Lothar, Dr.phil., Professor;
Sprachwissenschaft mit den Schwerpunkten Sprachkritik und Sprachdidaktik
(Deutsch);
GW 2, A 2560, Telefon -3030
- PETRAT, Gerhardt, Dr.phil., emeritierter Professor;
Erziehungswissenschaft mit dem Schwerpunkt Unterricht/Schule, einschl.deren
Sozialgeschichte und deren medienwissenschaftlichen Anteilen;
Parkallee 153, 28209 Bremen, Telefon 3491727
GW 2, A 2520 Telefon -2192
- POURADIER DUTEIL, Françoise, Dr.phil., Professorin;
Französische Sprachwissenschaft;
Riensberger Straße 25, 28213 Bremen,
GW 2, A 4620, Telefon -3043
- RICHTER, Dieter, Dr.phil., Professor
– siehe Fachbereich 9 –
- SAUTERMEISTER, Gert, Dr.phil., Professor;
Neuere Literaturgeschichte mit dem Schwerpunkt deutsche Literatur des
19. Jahrhunderts;
Hans-Thoma-Straße 22, 28209 Bremen,
GW 2, A 2550, Telefon -3029
- STEHL, Thomas, Dr.phil., Professor;
Romanische Philologie/Sprachwissenschaft mit dem Schwerpunkt Italianistik;
Käthe-Kollwitz-Straße 57, 27711 Osterholz-Scharmbeck
GW 2, A 4810, Telefon -3193, Sprechzeiten: n.V.
- STRECKERT, Liese-Lotte, emeritierte Professorin;
Literatur der Moderne und Didaktik des Deutschunterrichts;
Wörther Straße 46, 28211 Bremen, Telefon 443180
- WAGNER, Karl Heinz, Dr.phil., Professor;
Linguistik mit dem Schwerpunkt Englisch;
Augsburger Straße 10, 28844 Weyhe/Leeste, Telefon 892973
GW 2, A 4720, Telefon -3090
- WALTZ, Matthias, Dr.phil., Professor;
Literaturwissenschaft mit dem Schwerpunkt Französisch, Kulturwissenschaften,
Kulturtheorie;
Mühlenweg 36, 28355 Bremen, Telefon 259527
GW 2, B 2390, Telefon -2070
- WILDGEN, Wolfgang, Dr.phil., Professor;
Sprachwissenschaft mit dem Schwerpunkt Soziolinguistik;
Waiblinger Weg 16, 28215 Bremen, Telefon 373676
GW 2, A 2480, Telefon -3148

Privatdozentinnen/Privatdozenten

BÖNING, Holger, Dr.phil.;

Geschichte der deutschen Presse und neueren Literatur;
Scharnhorststraße 26, 28211 Bremen, Telefon 233687
Deutsche Presseforschung, SuUB 4200, Telefon -3627

GÖTZE, Karl Heinz, Dr.phil.;

Neuere deutsche Literaturgeschichte und Literaturwissenschaft;
Grüneburgweg 137, 60323 Frankfurt/M.

KERKHOFF, Ingrid, Dr.phil.;

Literaturwissenschaft der USA mit Einschluß ihrer Sozial- und Mediengeschichte;
Steinauerstraße 9, 40721 Hilden, Telefon (02103) 41055

KLEIN, Eberhard, Dr.phil.

Englische Sprache und ihre Didaktik
An der Gete 21, 28211 Bremen

SCHOENKE, Eva, Dr.phil.;

Sprachwissenschaft (Schwerpunkt Textlinguistik) und Didaktik der deutschen
Sprache;
Hartlaubstraße 29, 28355 Bremen, Telefon 253246

SCOTTI-ROSIN, Michael, Dr.phil.;

Romanische Philologie mit dem Schwerpunkt Sprachwissenschaft;
Im Münchfeld 9, 55122 Mainz, Telefon (06131) 320266
Sprechzeiten: nach den Lehrveranstaltungen

WEBER, Johannes, Dr.phil.;

Geschichte der neueren deutschen Literatur und der deutschen Presse;
Deutsche Presseforschung, SuUB

Wissenschaftliches Personal

BASAR, Brenda, Lehrkraft für besondere Aufgaben;

Deutsch als Fremdsprache - Türkisch;
Graf-Haeseler-Straße 79, 28205 Bremen, Telefon 3495864
GW 2, A 4290, Telefon -3189

BECKER, Ulrike, Lehrbeauftragte;

Englisch (Sprachkurse) für ausländische Studierende;
Bückerburger Straße 37, 28205 Bremen, Telefon 443399

BORIES-SAWALA, Helga, wiss.Mitarbeiterin;

Französische Geschichte und Landeskunde;
Kammerweg 13b, 27574 Bremerhaven,
GW 2, B 2400, Telefon -3107

DAHM, Michaela, wiss.Mitarbeiterin;

GW 2, B 3270, Telefon -2588

- FARETINA, Rosaria, M.A., Lehrkraft für besondere Aufgaben;
Fremdsprachenerwerb Italienisch;
Käthe-Kollwitz-Straße 57, 27711 Osterholz-Scharmbeck
GW 2, A 4270, Telefon -3096
- FRANCINELLA, Donatella, Dr., Lehrkraft für besondere Aufgaben;
Fremdsprachenerwerb Italienisch;
Kurfürstenallee 7, 28211 Bremen, Telefon 3469505
GW 2, A 4270, Telefon -2695, Sprechzeiten: Mi 14.00-15.00 Uhr
- HARZIG, Christiane, Dr.phil., wissenschaftliche Assistentin
Fichtenweg 8, 27726 Worpswede, Telefon (04792) 4312
GW 1, B 1225, Telefon -3139
- HEPSÖYLER, Ender, Dr.phil., wiss.Mitarbeiter;
GW 2, B 3340, Telefon -4696
- HEYDEMANN, Evelyne, Lehrkraft für besondere Aufgaben;
Fremdsprachenerwerb Französisch;
Parkallee 203 C, 28213 Bremen, Telefon 216890
GW 2, B 2811, Telefon -3149, Sprechzeiten: Mi 12.00-12.30 Uhr und n.V.
- JABLONKA, Frank, wiss. Mitarbeiter
Romanistik/Italianistik;
GW 2, A 4270, Tel. -3096
- KNAUF, Diethelm, Lehrkraft für besondere Aufgaben;
Fachdidaktik Englisch;
Keplerstraße 28, 28203 Bremen, Telefon 72108
GW 2, A 2530, Telefon -3411
- KNOLL, Gerhard, Dr.phil., Akademischer Rat/wiss.Mitarbeiter;
Deutsch;
Kurfürstenallee 120, 28211 Bremen, Telefon 235405
GW 2, A 2530, Telefon -3411
- KORNBERGER, Reiner, Lehrkraft für besondere Aufgaben;
Sprachvermittlung Spanisch;
GW 2, B 3340, Telefon -4696
- MARGALEF-BOADA, Trinidad, M.A., Lehrkraft für besondere Aufgaben;
Katalanisch;
Alsterkrugchaussee 565, 22335 Hamburg, Telefon (040) 599931
Sprechzeiten: Di 13.00 - 14.00 Uhr
- PROBST, Lothar, Dr., wiss.Mitarbeiter;
SuUB 3020, Telefon -3236
- RAMM, Elke, wiss.Mitarbeiterin;
GW 2, A 2521, Telefon -3363
- REBY, Catherine, Lehrkraft für besondere Aufgaben;
Fremdsprachenerwerb Französisch;
Klawitterstraße 8, 28279 Bremen, Telefon 822976
GW 2, B 2811, Telefon -3149, Sprechzeiten: Di 14.30-15.30 Uhr

- RICKER, Kirsten, wiss.Mitarbeiterin;
GW 2, B 3270, Telefon -2588
- RÖSSLER, Horst, Dr.phil., wiss.Mitarbeiter;
GW 2, A 2530, Telefon -3411
- SCHROEDER, Christoph, wiss.Mitarbeiter;
GW 2, A 4760, Telefon -3042
- SCHRÖDER, Hans J., Dr.phil., wiss.Mitarbeiter;
FVG, M 1130, Telefon -4558
- SCHÜLE; Klaus, Dr.phil., wiss.Mitarbeiter;
Französische Sozialgeschichte und Fremdsprachendidaktik;
Uhlandstraße 23, 28211 Bremen, Telefon 342130
GW 2, B 2400, Telefon -3107, Sprechzeiten: Mi 15.00-17.00 Uhr
- STEFANSKI, Valentina, Dr.rer.soc., wiss.Mitarbeiterin;
Saarbrückener Straße 62, 28211 Bremen, Telefon 4987105
GW 2, A 4220, Telefon -2075
- STEIMER, Hans G., wiss.Mitarbeiter;
GW 2, B 1590, Telefon -3683
- STEINFORTH, Harm, Dr.phil., Akad.Rat, Lehrkraft für besondere Aufgaben;
Medienpraxis mit den Schwerpunkten technischer Vermittlung und
Didaktik der audiovisuellen Medien;
Sternwartestraße 4a, 28865 Lilienthal, Telefon (04298) 1233
GW 2, A 4190, Telefon -2191
- STREUBEL, Wolfgang, wiss. Mitarbeiter;
Koordination der ERASMUS- und LINGUA-Programme des Fachbereichs 10;
Helmer 23, 28359 Bremen, Telefon 237524
GW 2, A 2550, Telefon -4343
- VEGA ANJEL, Nicolas, M.A., wiss.Mitarbeiter;
Literatur- und Sozialgeschichte Lateinamerikas;
Kölnerstraße 24, 28327 Bremen, Telefon 470475
GW 2, B 3340, Telefon -4696
- WAHRIG-BURFEIND, Renate, Dr.phil., wiss.Mitarbeiterin
- WATKINSON-ZALKA, Rose, Studienrätin, Lehrkraft für besondere Aufgaben;
Fremdsprachenerwerb Französisch;
Wernigeroder Straße 32, 28205 Bremen, Telefon 493042
GW 2, B 2811, Telefon -3149
- WATSON, Ian, B.A., Ph.D., Privatdozent/Lehrkraft für besondere Aufgaben;
Englisch mit dem Schwerpunkt Fremdsprachenerwerb, Literaturwissenschaft und
Kulturgeschichte Großbritanniens;
GW 2, A 4220, Telefon -2075

WECK, Manfred, Dr.phil., Dipl.-Päd., Lehrkraft für besondere Aufgaben;
Deutsch (Sprachwissenschaft/Sprachdidaktik);
Justus-Liebig-Straße 28, 28357 Bremen, Telefon 256732
GW 2, B 2510, Telefon -3036

WEGE, Carl, Dr.phil., wiss.Mitarbeiter;
FVG, M 1130, Telefon -4558

WILKENING, Rüdiger, Dr.phil., Dipl.-Päd., Lehrkraft für besondere Aufgaben;
Literaturwissenschaft mit dem Schwerpunkt Neuere deutsche Literatur,
Didaktik des Literaturunterrichts in Primar- und Sekundarstufe I;
Ratsherr-Dr.Jacobi-Straße 20, 27793 Wildeshausen, Telefon (04431) 72959,
GW 2, B 2520, Telefon -3037, Sprechzeiten: Di 12.00-13.00 Uhr

WINTER, Andrew, B.A., Lehrkraft für besondere Aufgaben;
Spracherwerb Englisch;
Hartwigstraße 14, 28209 Bremen, Telefon 3498550
GW 2, A 2525, Telefon -2110

ZIEBARTH, Ursula, M.A., Lehrkraft für besondere Aufgaben;
Studienbegleitende Sprachkurse für ausländische Studierende;
Rembrandtstraße 5, 28209 Bremen, Telefon 341132
GW 2, A 2350, Telefon - 3265, Sprechzeiten: Di 11.00-13.00 Uhr

LEHRAMTSSTUDIENGANG DEUTSCH MAGISTERSTUDIENGANG DEUTSCHE SPRACH- UND LITERATURWISSENSCHAFT¹

VORLESUNGEN

(für alle Semesterstufen)

10-1100 V	Literatur und Theater der Barockzeit (1600-1720) LW; S1/S2 2 SWS, Mo 15-17, UB-Saal	H.-W. Jäger
10-1101 V	Geschichte der deutschen Literatur: Aufklärung/Sturm und Drang LW; S1/S2 2 SWS, Di 17-18.30, GW 2, A 2270	W. Krogmann
10-1102 V	Geschichte der deutschen Lyrik (III). Vom Sturm und Drang zur Klassik (Goethe und Schiller) LW; P/S1/S2 2 SWS, Di 10-12, s. Aushang	G. Sautermeister
10-1103 V	Geschichte der literarischen Zensur - Politische und philologische Aspekte MW/LW; S1/S2 2 SWS, Di 13-15, GW 1, B 1120	H.-A. Koch
10-3102 V	Textlinguistik (Entwicklung, Forschungs- schwerpunkte, Analysemethoden) SW; S1/S2 2 SWS, Mo 10-12, s. Aushang	E. Schoenke

PROJEKTE

Literatur- und Bildungsverhältnisse in der frühen Neuzeit in Deutschland (2. Projektsemester) LA/MA

10-1104 PP	Literatur- und Bildungsverhältnisse in der frühen Neuzeit LW; m/h; S1/S2 2 SWS, Fr 13-15, GW 2, A 2320	H.-W. Jäger H.-A. Koch J. Weber T. Rathmann (LB) Th. Elsmann (LB) A. Kaemena (PL) H. Klughardt (PL)
------------	---	---

¹ Falls nicht speziell ausgewiesen sind alle Veranstaltungen sowohl für den Lehramtsstudiengang „Deutsch“ als auch für den Magisterstudiengang „Deutsche Sprach- und Literaturwissenschaft“ anerkannt.

10-1100	V	Literatur und Theater der Barockzeit (1600-1720) LW; alle Semesterstufen; S1/S2 2 SWS, Mo 15-17, UB-Saal	H.-W. Jäger
10-1105	S	Frühgeschichte der deutschen Presse (16./17. Jahrhundert) MW/LW; m/h; S1/S2 2 SWS, Mi 13-15, s. Aushang	J. Weber
8-313	K	Europäische Renaissance und die Antike LW; S2 2 SWS, Mi 10-12, GW 1, B 2140	Th. Elsmann (LB)
10-1106	S	Literatur und Nationalgedanke in der frühen Neuzeit (1400-1600) m/h; S1/S2 2 SWS, s. Aushang	T. Rathmann (LB)
10-1107	S	Drama und Dramentheorie des Barock LW; m/h; S1/S2 2 SWS, Fr 10-12, GW 2, A 2320	H.-W. Jäger
10-1103	V	Geschichte der literarischen Zensur - Politische und philologische Aspekte MW/LW; S1/S2 2 SWS, Di 13-15, GW 1, B 1120	H.-A. Koch
10-1108	S	Frühneuzeitliche Bildungsprogramme LW; S1/S2 2 SWS, Di 17-19, GW 1, B 1120	H.-A. Koch
10-1109	AV	Planung und Durchführung einer UE LW; S1/S2 2 SWS, s. Aushang	Kaemena (PL) Klughardt (PL)

Tourismus

(1. Projektsemester) LA

10-1110	PP	Berufsbilder in Theorie und Praxis im Tourismus- geschäft MW; m/h; S1/S2 2 SWS, Fr 13-15, GW 2, B 1410	W. Dahle U. Fritzsche (PL)
10-1111	AV	Die Darstellung der Fremde in den Medien MW; m/h; S1/S2 2 SWS, Fr 10-12, Z. B., B 0511	W. Leyerer (LB)
10-1112	AV	Theorien über den Tourismus MW; GS; S1/S2 2 SWS, Mo 15-17, GW 2, B 2900	W. Dahle U. Fritzsche (PL)

9-128	AV	Reiseziel Bremen. Die Präsentation für die Stadt des Fremdenverkehrs MW, S1/S2 2 SWS, Di 11-13, GW 2, B 2190	D. Richter
9-129	AV	Bremen als Reiseziel MW; m/h; S1/S2 2 SWS, Mi 13-15, s. Aushang	S. Gorsemann (LB)
10-1113	AV	Der deutsche Michel auf Reisen UE-Vorbereitung MW; m/h; S1/S2 2 SWS, Di 15-17, GW 1, B 2220	W. Dahle U. Fritzsche (PL)
Text und Argumentation (1. Projektsemester) MA			
10-3100	PP	Bild- und Ereignishaftigkeit in deskriptiven erzählenden und argumentativen Texten SW; m/h; S1/S2 2 SWS, Di 15-17, GW 2, A 2320	W. Wildgen
10-2302	S	Argumentative Texte erstellen in Deutsch als Fremdsprache; (kulturspezifische Besonderheiten) SW/FD; m/h; S1/S2 2 SWS, Do 10-12, s. Aushang	H.-D. Cardel (LB)
10-3102	V	Textlinguistik (Entwicklung, Forschungsschwerpunkte, Analysemethoden) SW; m/h; alle Schulstufen 2 SWS, Mo 10-12, GW 2, B 2900	E. Schoenke
10-3104	S	Grammatik aus dem Diskurs SW; höheres Semester; S1/S2 2 SWS, Mi 15-17, s. Aushang	C. Schroeder
10-3101	K	Geschichte der Textorganisation: die Anfänge der europäischen Literatur bei den Griechen (Griechischkenntnisse nicht vorausgesetzt) SW; höheres Semester; S1/S2 2 SWS, Di 15-17, GW 2, B 1090	J. Bechert

GRUNDSTUDIUM

LITERATURWISSENSCHAFT (LA/MA)

10-1200	S	Einführung in Methoden der Lyrikinterpretation LW; S1/S2 2 SWS, Di 8-10, GW 2, A 2210	G. Pasternack
---------	---	---	---------------

10-1201	S	Anfertigung „berufsspezifischer“ Texte (z. B. Rezensionen, Lektoratsgutachten) LW; S1/S2 2 SWS, Mo 17-19, GW 1, B 1120	H.-A. Koch
10-1202	S	Ausgewählte Kapitel aus der Geschichte der Germanistik LW; S1/S2 2 SWS, Di 15-17, GW 1, B 1120	H.-A. Koch
8-212	K	Gotische Buch- und Urkundenschriften (Handschriften des späten Mittelalters) mit Leseübungen LW; S1/S2 2 SWS, Mi 8-10, Z. B., B 0780	G. Knoll
10-1203	S	Natur und Fortschritt in der Literatur zwischen Aufklärung und Romantik LW; S1/S2 2 SWS, Di 15-19, 14-täglich, s. Aushang	W. Grams (LB)
10-1204	S	Lesen und Schreiben von Frauen um 1800 LW; S2 2 SWS, Mo 16-18, GW 1, B 1131	E. Ramm (LB)
10-1205	K	Handschriften des 19. und 20. Jahrhunderts in Briefen und Akten mit Leseübungen LW; S1/S2 2 SWS, Mi 10-12, Z. B., B 0780	G. Knoll
10-1206	S	Prosa des Fin de Siècle (Nietzsche, Schnitzler, Hofmannsthal, Rilke, H. Mann, Th. Mann) LW; S1/S2 2 SWS, Mo 15-17, GW 2, B 2890, Beginn: 18.04.1994	W. Emmerich
10-1207	S	Autoridentität in der Prosa der 80er Jahre (Handke, Bernhard, Ransmayr) LW; S2 2 SWS, Do 17-19, Sportturm, C 5130	W. Grauert (LB)
10-1208	S	Literaturwissenschaftliche Grundfragen (Fortführung vom WS 93/94) LW; S1/S2 2 SWS, Do 13-15, MZH, 1400	G. Sautermeister

GRUNDSTUDIUM

SPRACHWISSENSCHAFT (LA/MA)

10-3200	S	Grundlagen der allgemeinen Sprachenwissenschaft SW; S1/S2 2 SWS, Mo 10-12, GW 2, A 2320	H. Kreye
---------	---	---	----------

10-3005 S	Einführung in die Textlinguistik SW; m/h; alle Schulstufen 2 SWS, Mo 13-15, GW 2, A 2270	H. Kreye
10-3002 K	Grundkurs IV: Psycholinguistik über Spracherwerb, Sprachentwicklung, Sprache und Kognition SW; S1/S2 2 SWS, Do 17-19, GW 2, A 2320	J. Liedtke (LB)
10-1300 Ü	Übungen zur Grammatik der deutschen Gegenwartssprache SW; a/m; P/S1/S2 2 SWS, Fr 10-12, GW 2, A 2150	M. Weck
10-1301 S	Nominalkomposition und Nominalsyntaxen im Deutschen SW; S1/S2 2 SWS, Mi 15-17, s. Aushang	W. Wildgen
10-1302 S	E. Th. A. Hoffmanns Prosastil - ein Sprachporträt SW; S1/S2 3 SWS, Mi 15-17.30, s. Aushang	L. Paul R. Leusing (PL)
10-1303 S	Strukturelle Stilistik und Kriterien der Stilanalyse SW; S1/S2 2 SWS, Mi 13-15, MZH, 5300	H. Kreye
10-3004 S	Mehrsprachige Familien in Bremen SW; m; S1/S2 3 SWS, Di 18-20, GW 2, B 2880 zusätzl. 28.4./26.5./9.6./7.7., 17-21, GW 1, B 1210/B 2220 Anmeldung unter Telefon: 608403	B. Szymanski (LB)

GRUNDSTUDIUM

MEDIENWISSENSCHAFT (LA/MA)

10-1111 AV	Die Darstellung der Fremde in den Medien (im Projekt: Tourismus) MW; S1/S2 2 SWS, Fr 10-12, Z. B., B 0511	W. Leyerer (LB)
10-1112 AV	Theorien über den Tourismus (im Projekt: Tourismus) MW; S1/S2 2 SWS, Mo 15-17, GW 2, B 2900	W. Dahle U. Fritzsche (PL)

10-1400	AV	Im Angesichts des Unterschieds (III) Über den produktiven Umgang mit Fremdheit im Theater (in Kooperation mit dem Theater der Versammlung) MW; S1/S2 3 SWS, Blockveranstaltung (s. Aushang)	J. Holkenbrink (LB)
10-1113	AV	Der deutsche Michel auf Reisen UE-Vorbereitung; (im Projekt: Tourismus) LA; MW; m/h; S1/S2 2 SWS, Di 15-17, GW 1, B 2220	W. Dahle U. Fritzsche (PL)
10-1401	S	Der deutsche Film 1918-1945. Eine Beispielreihe MW; S1/S2 3 SWS, Mi 13-16, UB-Saal Beginn: 20.04.1994	W. Emmerich
10-1402	S	Das deutsche Theatersystem in der Krise Strukturanalyse und Strukturdebatte MW; S2 4 SWS, Do 10-14, Bremer Theater	U. Fuchs (LB)

HAUPTSTUDIUM

LITERATURWISSENSCHAFT (LA/MA)

10-1106	S	Literatur und Nationalgedanke in der frühen Neuzeit (1400-1600) (im Projekt: Literatur- und Bildungsverhältnisse der frühen Neuzeit in Deutschland) LW; S1/S2 2 SWS, s. Aushang	T. Rathmann (LB)
10-1108	S	Frühneuzeitliche Bildungsprogramme (im Projekt: Literatur- und Bildungsverhältnisse der frühen Neuzeit in Deutschland) LW; S1/S2 2 SWS, Di 17-19, GW 1, B 1120	H.-A. Koch
10-1105	S	Frühgeschichte der deutschen Presse (16./17. Jahrhundert) (im Projekt: Literatur und Bildungsverhältnisse der frühen Neuzeit in Deutschland) LW; MW; S1/S2 2 SWS, s. Aushang	J. Weber
10-1107	S	Drama und Dramentheorie des Barock (im Projekt: Literatur- und Bildungsverhältnisse der frühen Neuzeit in Deutschland) LW; S1/S2 2 SWS, Fr 10-12, GW 2, A 2320	H.-W. Jäger

10-1209	S	Literarische Kurzformen: Geschichte - Theorie - Didaktik (III): Volksmärchen und Kunstmärchen LW/FD; alle Semesterstufen; P/S1/S2 2 SWS, Di 8-10, GW 2, A 2320	R. Wilkening
9-147	S	Das Bild Süditaliens in der deutschen Literatur (18.-20. Jahrhundert) LW; S1/S2 2 SWS, Do 17-19, GW 2, B 2190	D. Richter
10-1210	S	Literatur der Bohème (im Projekt: Bohème) LW; S1/S2 2 SWS, Do 13-15, GW 2, A 2270	H.-W. Jäger
10-1211	S	Die kulturelle und literarische Szene der Jungen in der späten DDR und seit der Wende (Seminarverbund mit F. Eckert, Eigenart und Eigensinn ...) LW; S1/S2 2 SWS, Fr 10-12, GW 2, A 2270, Beginn: 22.04.1994	W. Emmerich
10-1212	S	Romane deutscher Gegenwartsautorinnen LW; S1/S2 3 SWS, Do 9-12, GW 1, C 1070, 14-tägig, Beginn: 14.04.1994	H. Gallas
10-1213	S	Literatur der Gegenwart (in Kooperation mit dem Theater der Versammlung) LW; S1/S2 2 SWS, Mi 17-19, GW 2, B 2880	G. Sautermeister Grosche (PL)
9-127	S	„Unglaublich, aber wahr!": Phantastische Geschichten von heute aus der Sicht der Erzählforschung LW; S1/S2 2 SWS, s. Aushang	D. Richter
10-7200	S	Horkheimer/Adorno: Dialektik der Aufklärung II LW; S1/S2 2 SWS, Do 8-10, GW 2, A 2270	P. Bürger
10-1214	Co	Tendenzen der Literaturgeschichtsschreibung LW; höheres Semester; S2 2 SWS, Di 17-19, GW 2, A 2320	H.-W. Jäger
10-1215	Co	Literarische Kommunikation (Für Examenskandidaten und höhere Semester) LW; S1/S2 2 SWS, Fr 15-17, GW 2, B 2520 Büro	R. Wilkening

10-1216	Co	Colloquium: Neue Ansätze in Literatur- und Kulturwissenschaft (Persönliche Anmeldung erforderlich) LW; S1/S2 2 SWS, Di 19-21, GW 2, A 2270	D. Richter
10-1217	S	Strukturelle Erzähltheorien II LW; S2 3 SWS, Mo 10-13, GW 2, B 2190	H. Gallas

HAUPTSTUDIUM

SPRACHWISSENSCHAFT (LA/MA)

10-3100	S	Bild- und Ereignishaftigkeit in deskriptiven erzählenden und argumentativen Texten SW; S1/S2 2 SWS, Di 15-17, GW 2, A 2320	W. Wildgen
10-3101	K	Geschichte der Textorganisation: die Anfänge der europäischen Literatur bei den Griechen (Griechischkenntnisse nicht vorausgesetzt) SW; S1/S2 2 SWS, Di 15-17, GW 2, B 1090	J. Bechert
10-1304	S	Formen des Essays in Texten Ernst Jüngers SW; S1/S2 2 SWS, Di 13-15, s. Aushang	H. Kreye
10-1305	S	Stil und Philosophie I SW; S1/S2 3 SWS, Mo 10-12.30, GW 2, A 2270	L. Paul
10-2302	S	Argumentative Texte erstellen in Deutsch als Fremdsprache (kulturspezifische Besonderheiten) SW/FD; S1/S2 2 SWS, Do 10-12, s. Aushang	H.-D. Cardel (LB)
10-3410	S	Sprachlicher Ikonismus SW; S1/S2 2 SWS, Di 17-19, s. Aushang	A. Hetzer
10-3300	S	Soziolinguistik und Sprachkontakt SW; S1/S2 2 SWS, Di 10-12, GW 2, A 2320	J. Bechert W. Wildgen
10-3104	S	Grammatik aus dem Diskurs SW; höheres Semester; S1/S2 2 SWS, Mi 15-17, s. Aushang	C. Schroeder

HAUPTSTUDIUM**MEDIENWISSENSCHAFT (LA/MA)**

9-145	S	Mediengeschichte: Geschichte im Film - Film und Geschichte (II: nach 1945) MW; S1/S2 3 SWS, Mi 13-16, kleiner Hörsaal	Schenk
10-1105	S	Frühgeschichte der deutschen Presse (16./17. Jahrhundert) MW/LW; m/h; S1/S2 2 SWS, Mi 13-15, s. Aushang	J. Weber

FACHDIDAKTIK (LA/MA)

10-1500	K	Einführung in die Didaktik des Schulfaches Deutsch. Eine Lektürekurs FD; a/m; P/S1/S2 2 SWS, Mo 15-17, GW 2, A 3570	M. Weck
10-1501	S	Die Lehrpläne für das Fach Deutsch in den „neuen Bundesländern“ FD; m/h; S1 2 SWS, Mi 15-17, s. Aushang	M. Weck
10-1502	S	Sprachdidaktik in den vergangenen 40 Jahren Ein Überblick SW/FD; m/h; S1/S2 2 SWS, Do 15-17, GW 2, A 4250	M. Weck
10-1503	S	Literaturunterricht in interkultureller Perspektive FD; m/h; P/S1/S2 2 SWS, Do 15-17, GW 1, A 0010	A.-K. Menk R. Wilkening
10-1504	K	Arbeitstechniken der Literaturwissenschaft und der Literaturdidaktik I (Kleingruppe: begrenzte Teilnehmerzahl) LW/FD; a/m; P/S1/S2 2 SWS, Di 10-12, GW 2; B 2520 Büro	R. Wilkening
10-1505	K	Arbeitstechniken der Literaturwissenschaft und der Literaturdidaktik II (Kleingruppe: begrenzte Teilnehmerzahl) LW/FD; a/m; P/S1/S2 2 SWS, Di 13-15, GW 2; B 2520 Büro	R. Wilkening
10-1209	S	Literarische Kurzformen: Geschichte - Theorie - Didaktik (III): Volksmärchen und Kunstmärchen LW/FD; alle Semesterstufen; P/S1/S2 2 SWS, Di 8-10, GW 2, A 2320	R. Wilkening

10-1113	AV	Der deutsche Michel auf Reisen UE-Vorbereitung LA; MW; m/h; S1/S2 2 SWS, Di 15-17, GW 1, B 2220	W. Dahle U. Fritzsche (PL)
---------	----	--	-------------------------------

SPRACHKURSE

10-1600	K	Niederländisch für Anfänger mit Vorkenntnissen (2. Semester) Exkursion nach Hasselt (Belgien) 20.-24.06.1994 FE; alle Semesterstufen; alle Schulstufen 2 SWS, Mo 13-15, GW 1, B 2130	W. Kats (LB)
10-1601	K	Niederländisch für Fortgeschrittene mit Vorkenntnissen (4. Semester) Exkursion nach Hasselt (Belgien) 20-24.06.1994 FE; alle Semesterstufen; alle Schulstufen 2 SWS, Mo 15-17, GW 1, B 2130	W. Kats (LB)
10-1602	K	Türkisch für Nicht-DaF'ler (Fortsetzung vom WS 93/94) mittleres Semester; alle Schulstufen 2 SWS, Do 17-19, GW 1, B 2050	C. Demirkapi (LB)
10-1603	K	Spanisch für Fortgeschrittene 2 SWS, Mi 10-12, GW 1, C 0040	L. M. Buhlmann- Moreno (LB)
10-1604	K	Neugriechisch (Anfänger II) 2 SWS, Mi 8-10, GW 1, C 0090	M. Daniilidou (LB)
10-1605	K	Neugriechisch (Mittelstufe) 2 SWS, Mi 10-12, GW 1, C 0090	M. Daniilidou (LB)
10-1606	K	Französisch für Nichtromanisten (Vorkenntnisse erforderlich) 2 SWS, Di 13-15, s. Aushang	D. Chuchana (LB)

LEHRAMTSSTUDIENGANG DEUTSCH ALS FREMDSPRACHE UND STUDIENELEMENT: BILINGUALE UND MULTIKULTURELLE ERZIEHUNG IM MAGISTERSTUDIUM

PROJEKT:

Vielsprachigkeit und multilinguale Klassen in Bremen (2. Projektsemester)

10-2100 PP	Theorie und Praxis des Deutsch-als-Fremd- sprache-Unterrichts II anerkannt für D/DaF; D-SW; EGW-STR; B2 EGW/DaF; M; H; alle Schulstufen 4 SWS, Di 15-18.30, MZH, 1400	A. K. Menk P. Çepne (PL) W. Precht- Fitschen (PL)
10-2101 AV	Die Sprachen und die Sprachbiographien der Zuwanderer aus slawischsprachigen Ländern anerkannt für D/DaF; D-SW; alle Semester- stufen; alle Schulstufen 2 SWS, Di 10-12, Raum s. Aushang	W. Stöltzing-Richert
10-1503 AV	Literaturunterricht in interkultureller Perspektive anerkannt für D/DaF; D-LW; alle Semester- stufen; alle Schulstufen 2 SWS, Do 15-17, GW 1, A 0010	A. K. Menk R. Wilkening
10-2103 AV	Medien und Methoden im Fremdsprachen- unterricht am Beispiel DaF anerkannt für DaF; MW/SW/FD; A/M alle Schulstufen 2 SWS, Fr 10-12, MZH, 6240	K. Liebe-Harkort Tutorium
10-2104 AV	Interkulturelle Sachkunde - Erfahrungen aus dem Berliner Schulversuch zweisprachige Erziehung anerkannt für EGW-DaF; C2; alle Semester- stufen; alle Schulstufen 2 SWS, Blockveranstaltung vom 03.06.-05.06.1994, s. Aushang	Harnisch- Heckel (LB)
10-2105 AV	Migrantenkinder in der Schule: Interkulturelle Pädagogik versus Rassismus (Texte und Materialien) anerkannt für D/DaF; EGW-DaF; B2; MW; alle Semesterstufen; alle Schulstufen 2 SWS, Mi 10-12, MZH, 5210	K. Liebe-Harkort

10-2106	K	Türkisch IV Gruppe 1 für DaF-Studierende anerkannt für D/DaF; SW; M; alle Schulstufen 4 SWS; Mo 13-15, A 2370; Di 8-10, GW 2, A 2370	B. Basar
10-2107	K	Türkisch IV Gruppe 2 für DaF-Studierende anerkannt für D/DaF; SW; M; alle Schulstufen 4 SWS, Mo 15-17, A 2370; Di 10-12, GW 2, A 2370	B. Basar

SPRACHWISSENSCHAFT

10-2300	S	Türkisch-deutsches Kolloquium: Referat und Vortrag in bilingualer Situation anerkannt für D/DaF; SW; M/H; alle Schulstufen 1 SWS; Mo 15-17, 14-täglich, GW 1, B 2050	K. Liebe-Harkort
10-2301	K	Grammatik im türkisch-deutschen Vergleich anerkannt für D/DaF; SW; M/H; alle Schulstufen 2 SWS, Do 8-10, GW 2, A 2150	K. Liebe-Harkort
10-2105	AV	Migrantenkinder in der Schule: Interkulturelle Pädagogik versus Rassismus (Texte und Materialien) anerkannt für D/DaF; EGW-DaF; B2; MW; alle Semesterstufen; alle Schulstufen 2 SWS, Mi 10-12, s. Aushang	K. Liebe-Harkort
10-2302	S	Argumentative Texte erstellen in Deutsch als Fremdsprache (kulturspezifische Besonderheiten) LA DaF; MA D; SW/FD; H/M; S1/S2 2 SWS, Do 10-12, s. Aushang	H.-D. Cardel (LB)
10-2609	K	Türkische Grammatik für Muttersprachler anerkannt für D/DaF; SW; alle Semesterstufen; alle Schulstufen 2 SWS, Do 13-15, s. Aushang	S. Abdülhayoglu (LB)
10-3410	S	Sprachlicher Ikonismus anerkannt für DaF; SW; m/h; S1/S2 2 SWS, Di 17-19, GW 2, B 1170	A. Hetzer
10-3003	S	Einführung in die Sprechakttheorie SW; S2 2 SWS, Mi 15-17, s. Aushang	J. M. Navarro

FACHDIDAKTIK UND EGW - DAF

10-2302	S	Argumentative Texte erstellen in Deutsch als Fremdsprache (kulturspezifische Besonderheiten) LA DaF; MA D; SW/FD; H/M; S1/S2 2 SWS, Do 10-12, s. Aushang	H.-D. Cardel (LB)
---------	---	--	-------------------

10-2500	S	Kulturspezifisches im Kommunikationsprozeß als Baustein für den Frieden anerkannt für D/DaF; EGW-DaF; B3; alle Semesterstufen; alle Schulstufen 2 SWS; Block an 2 Wochenenden, s. Aushang	S. Scharwiess (LB)
10-2103	AV	Medien und Methoden im Fremdsprachenunterricht am Beispiel DaF anerkannt für D/DaF; MW/SW/FD; A/M; alle Schulstufen 2 SWS; Fr 10-12, MZH, 6240	K. Liebe-Harkort Tutorium
10-2501	S	Muslimisches Denken zum Geschlechterverhältnis anerkannt für EGW-DaF; B2; alle Semesterstufen; alle Schulstufen 2 SWS, Fr 9-13, 14-tägig, s. Aushang	U. Mihciyazgan (LB)

SPRACHERWERB

Die Spracherwerbskurse können nur von den im Studiengang eingeschriebenen Studierenden besucht werden.

10-2600	K	Türkisch II Gruppe 1 anerkannt für D/DaF; SW; M; alle Schulstufen 5 SWS; Mo 8-10, A 2370; Mi 13-16, A 2370, GW 2	B. Basar Tutorium
10-2601	K	Türkisch II Gruppe 2 anerkannt für D/DaF; SW; M; alle Schulstufen 5 SWS; Mo 10-12, A 2370; Mi 16-19, A 2370, GW 2	B. Basar
10-2106	K	Türkisch IV Gruppe 1 für DaF-Studierende anerkannt für D/DaF; SW; M; alle Schulstufen 4 SWS; Mo 13-15, A 2370; Di 8-10, A 2370, GW 2	B. Basar
10-2107	K	Türkisch IV Gruppe 2 für DaF-Studierende anerkannt für D/DaF; SW; M; alle Schulstufen 4 SWS, Mo 15-17, A 2370; Di 10-12, A 2370, GW 2	B. Basar
10-2602	K	Türkisch V Gruppe 1 anerkannt für D/DaF; SW; M; alle Schulstufen 1 SWS, Intensivkurs Anfang Oktober, s. Aushang	B. Basar
10-2603	K	Türkisch V Gruppe 2 anerkannt für D/DaF; SW; M; alle Schulstufen 1 SWS; Intensivkurs Anfang Oktober, s. Aushang	B. Basar
10-2304	K	Türkische Übersetzung für Muttersprachler anerkannt für D/DaF; SW; alle Semesterstufen; alle Schulstufen 2 SWS; Mi 15-17	S. Abdülhayoglu (LB)

10-2609	K	Türkische Grammatik für Muttersprachler anerkannt für D/DaF; SW; alle Semesterstufen; alle Schulstufen 2 SWS, Do 13-15, GW 1, B 1090	S. Abdülhayoglu (LB)
10-2605	K	Übersetzung ausgewählter Texte aus dem Türkischen ins Deutsche und umgekehrt anerkannt für D/DaF; SW; M/H; alle Schulstufen 2 SWS; Mi 17-19, GW 2, A 4250	Ü. Zerdali (LB)
10-2606	K	Türkisch für Fortgeschrittene anerkannt für D/DaF; SW; M/H; alle Schulstufen 2 SWS, Mo 17-19, GW 2, A 2370	Ü. Zerdali (LB)
10-2610	K	Kurdisch I anerkannt für DaF; SW; alle Semester- stufen; alle Schulstufen 2 SWS, n. V.	H. Kartal (LB)
10-2607	K	Kurdisch II anerkannt für DaF; SW; alle Semester- stufen; alle Schulstufen 2 SWS, n. V.	H. Kartal (LB)
10-2608	K	Russisch III anerkannt für D/DaF; SW; M; H; alle Schulstufen 4 SWS, Mi 10-12 und Fr 10-12, GW 1, B 2220	Hütter (LB)

STUDIENELEMENT: MULTILINGUALE UND INTERKULTURELLE ERZIEHUNG

10-5400	S	Zum Konzept des Multikulturalismus in Kanada Englisch; LK; M; H; S1/S2 2 SWS, Do 8.30-10, GW 2, A 2370	D. Hoerder
10-4002	S	Sprach- und kulturbedingtes Verhalten in inter- nationalen Beziehungen anerkannt für DaF 2 SWS, Do 15-17, GW 2, A 2270	F. Pouradier Duteil
10-2102	AV	Literaturunterricht in interkultureller Perspektive anerkannt für D/DaF; D-LW; alle Semester- stufen; alle Schulstufen 2 SWS, Do 15-17, GW 1, A 0010	A. K. Menk R. Wilkening

MAGISTERSTUDIENGANG LINGUISTIK

GRUNDSTUDIUM

Grundkurse und Übungen

10-3000	GK	Mathematische und logische Grundlagen der Sprachwissenschaft Prüfungsgebiet: Mathematische & logische Grundlagen 2 SWS; Fr 08.30-10; GW 2, A 2270	K.H. Wagner
10-3001	K	Einführung in die algorithmische Linguistik mit PROLOG Prüfungsgebiet: Programmiersprachen 4 SWS; Mo 15-19; GW 2, A 2270	K.H. Wagner Tutorium
10-3002	GK	Grundkurs IV: Psycholinguistik. Über Spracherwerb, Sprachentwicklung, Sprache und Kognition Prüfungsgebiet: Psycholinguistik 2 SWS; Do 17-19; GW 2, A 2320	J. Liedtke (LB)
10-3003	S	Einführung in die Sprechakttheorie Prüfungsgebiet: Sprachtheorie & Grammatik 2 SWS; Mi 15-17; GW 2, s. Aushang	J.M. Navarro
10-3004	S	Mehrsprachige Familien in Bremen Prüfungsgebiet: Empirische Methoden 3 SWS; Di 18-20; GW 2, B 2880 zusätzl. 28.4./26.5./9.6./7.7. Do 17-21; GW 1, B 1210/B 2220	B. Szymanski (LB)
10-3005	S	Einführung in die Textlinguistik Prüfungsgebiet: Sprachtheorie & Grammatik 2 SWS; Mo 13-15; GW 2, A 2270	H. Kreye
11-103	S	Phonetik Prüfungsgebiet: Phonetik und Phonologie 2 SWS; Mi 17-19; Sportturm, C 4180	G. Homburg

Einzelsprachliche Veranstaltungen im Grundstudium

10-1301	K	Nominalkomposita und Nominalsyntaxen im Deutschen Prüfungsgebiet: Sprachenspezifische Veranstaltung 2 SWS; Mi 15-17; GW 2, s. Aushang	W. Wildgen
10-6000	S	Gegenstände und Anwendungsaspekte der Romanistischen Linguistik Prüfungsgebiet: Sprachenspezifische Veranstaltung 2 SWS; Mi 13-15; GW 2, A 2320	Th. Stehl
10-7301	S	– siehe am Ende S. 402 –	

10-7300 S	Vergleichende Stilistik Deutsch-Französisch Prüfungsgebiet: Kontrastive Linguistik/ Sprachdidaktik 2 SWS; Mo 15-17; GW 2, A 2320	F. Pouradier- Duteil
10-8300 S	Methoden und Probleme der italienischen Sprachwissenschaft Prüfungsgebiet: Sprachenspezifische Veranstaltung 2 SWS; Di 10-12; GW 1, C 1060	R. Faretina
10-8301 S	Phonetik und Phonologie des heutigen Italienisch Prüfungsgebiet: Sprachenspezifische Veranstaltung 2 SWS; Do 15-17; GW 1, B 1140	F. Jablonka
10-9000 S	Einführung in die Phonetik und Phonologie des Spanischen Prüfungsgebiet: Sprachenspezifische Veranstaltung 2 SWS; Mi 13-15; GW 2, A 2150	J.M. Navarro

HAUPTSTUDIUM

Beide Studienrichtungen: Projekte

10-3100 PP	Bild- und Ereignishaftigkeit in deskriptiven, erzählenden, und argumentativen Texten Prüfungsgebiet: Stil- & Textanalyse 2 SWS; Di 15-17; GW 2, A 2320	W. Wildgen
10-3101 K	Geschichte der Textorganisation: die Anfänge der europäischen Literatur bei den Griechen (léxis eiroméne - léxis katestramméne) im Projekt „Text und Argumentation“ (Griechischkenntnisse nicht vorausgesetzt) Prüfungsgebiet: Stil- & Textanalyse 2 SWS; Di 15-17; GW 2, B 1090	J. Bechert
10-3102 V	Textlinguistik (Entwicklung, Forschungs- schwerpunkte, Analysemethoden) Prüfungsgebiet: Sprachtheorie & Grammatik 2 SWS; Mo 10-12; GW 2, B 2900	E. Schoenke
10-2302 K	Argumentative Texte erstellen in Deutsch als Fremdsprache (kulturspezifische Besonderheiten) Prüfungsgebiet: Stil- & Textanalyse 2 SWS; Do 10-12; GW 2, s. Aushang	H.-D. Cardel (LB)
10-3104 AV	Grammatik aus dem Diskurs Prüfungsgebiet: Typologie & Universalienforschung 2 SWS; Mi 15-17; GW 2, s. Aushang	Ch. Schroeder (LB)

Beide Studienrichtungen: Kernbereich

10-3200	S	Grundlagen der allgemeinen Sprachwissenschaft (de Saussure) Prüfungsgebiet: Geschichte der Sprachwissenschaft 2 SWS; Mo 10-12; GW 2, A 2320	H. Kreye
10-1305	S	Stil und Philosophie I Prüfungsgebiet: Sprachphilosophie 3 SWS; Mo 10-12.30; GW 2, A 2270	L. Paul
10-3220	KO	Sprachwissenschaftliches Kolloquium: Phonologie Prüfungsgebiet: Grammatik I 2 SWS; Mi 17-19; GW 2, A 2320	J. Bechert H. Kreye J.M. Navarro u. a.
10-3230	S	Dependenzgrammatik Prüfungsgebiet: Grammatik II 2 SWS; Do 15-17; GW 1, B 1131	R. Böhm (LB)

Studienrichtung: Sprache im Sozialen Kontext

10-3300	S	Soziolinguistik und Sprachkontakt Prüfungsgebiet: Soziolinguistik 2 SWS; Di 10-12; GW 2, A 2320	W. Wildgen
10-3301	S	Frauensprache - Männersprache Prüfungsgebiet: Soziolinguistik 2 SWS; n.V. s. Aushang; GW 2, s. Aushang	C. Stroh (LB)
10-3320	K	Awarisch: Texte und Grammatik einer nordkaukasischen Sprache Prüfungsgebiet: Historisch vergleichende Sprachwissenschaft 2 SWS; n.V.; GW 2, A 4760; erster Termin Mi 13.4. 15-17	J. Bechert
10-3321	K	Sanskrit II Prüfungsgebiet: Historisch vergleichende Sprachwissenschaft 2 SWS; Do 17-19; GW 2, A 2370	J. Bechert
10-6002	S	Regionale Identitäten und Geschichte der Schriftsprache in Italien, Frankreich und Spanien Prüfungsgebiet: Soziolinguistik 2 SWS; Mi 15-17; GW 2, A 2320	Th. Stehl
10-7102	S	Süden und Norden: Der autobiographische Diskurs im Sprachkontakt in Frankreich und Italien Prüfungsgebiet: Soziolinguistik 2 SWS; Di 13-15; GW 2, A 2270	Th. Stehl

- 10-6001 S Historisch-vergleichende Grammatik der romanischen Sprachen: Phonetik und Phonologie des Vokalismus
Th. Stehl
Prüfungsgebiet: Historisch vergleichende Sprachwissenschaft
2 SWS; Di 15-17; GW 2, A 2270

Studienrichtung: Text- und Informationswissenschaft

- 10-1303 S Strukturele Stilistik und Kriterien der Stilanalyse
H. Kreye
Prüfungsgebiet: Stil- & Textanalyse
2 SWS; Mi 13-15; MZH, 5300
- 10-3410 S Sprachlicher Ikonismus
A. Hetzer
Prüfungsgebiet: Sprachtheorie & Grammatik
2 SWS; Di 17-19; GW 2, B 1170
- 10-7302 S La phrase française: thème, rhème et procédés de thematisation
F. Pouradier-Duteil
Prüfungsgebiet: Sprachtheorie & Grammatik
2 SWS; Do 17-19; GW 2, A 2270
- 10-1304 S Formen des Essays in Texten Ernst Jüngers
H. Kreye
Prüfungsgebiet: Stil- & Textanalyse
2 SWS; Di 13-15; GW 2, s. Aushang
- 10-1302 K E.Th.Hoffmanns Prosastil - ein Sprachportrait
L. Paul
R. Leusing (PL)
Prüfungsgebiet: Stil- & Textanalyse
2 SWS; Mi 15-17.30; GW 2, s. Aushang
- 11-104 S Dysgrammatismus
G. Homburg
M. Rothweiler
Prüfungsgebiet: Psycholinguistik
2 SWS; Di 15-17; Sportturm, C 4180
- 11-105 S Lektürekurs zu neueren entwicklungspsychologischen und sprachwissenschaftlichen Untersuchungen zum Dysgrammatismus
M. Rothweiler
Prüfungsgebiet: Psycholinguistik
1 SWS; Di 17-18; Sportturm, s. Aushang
- 10-7301 S De la grammaire scientifique a la grammaire didactique: le groupe nominal en francais
F. Pouradier-Duteil
Prüfungsgebiet: Sprachenspezifische Veranstaltung
2 SWS, Mo 17-19, GW 2, A 2320

AUFBAUSTUDIENGANG EUROPÄISCHE FREMDSPRACHEN FÜR DEN INTERNATIONALEN HANDEL

SPRACHEN

10-4000	S	„Zielsprache Deutsch“ Analyse von englischen und französischen Sachtexten zu Fragen der Europäischen Union 2 SWS, Di 13-15, s. Aushang	W. Streubel (LB)
10-4001	K	Grundprobleme der französisch-deutschen Übersetzung 2 SWS, Do 10-12, s. Aushang	W. Streubel (LB)
10-7300	S	Vergleichende Stilistik Deutsch-Französisch 2 SWS, Mo 15-17, GW 2, A 2320	F. Pouradier Duteil
10-4002	S	Sprach- und kulturbedingtes Verhalten in internationalen Beziehungen 2 SWS, Do 15-17, GW 2, A 2270	F. Pouradier Duteil
10-6002	S	Regionale Identitäten und Geschichte der Schriftsprachen in Italien, Frankreich und Spanien LA/MA; SW; HS; S2 2 SWS, Mi 15-17, GW 2, A 2320	Th. Stehl
10-5663		Current Affairs in Britain and Europe (Reading, Speaking and Writing Skills 6-2) 2 SWS, Fr 13-15 u. 15-17, GW 2, A 4250	J. McPartland (LB)
10-8605	K	Fachsprachen/Technolekte: Linguaggi Settoriali I L'Italiano commerciale 2 SWS, Do 9-11, s. Aushang	S. Walter (LB)
10-8610	K	Fachsprachen/Technolekte: Linguaggi Settoriali II L'Italiano commerciale 2 SWS, Do 11-13, s. Aushang	S. Walter (LB)
10-7618		Wirtschaftsfranzösisch 2 SWS, Zeit: siehe Aushang	V. Gola
10-9603		Wirtschaftsspanisch 2 SWS, Mi 15-17, s. Aushang	H. Küppers (LB)

RECHTSWISSENSCHAFT

6-104	Co	Kolloquium: Aktuelle Fragen der europäischen Integration 2 SWS, Mo 19-21, GW 1, A 0150	H. Lichtenberg
6-072	S	Anwaltliches Berufsrecht in der EU 2 SWS, Mo 17-19, GW 1, A 0150	H. Lichtenberg
6-071		LEX MERCATORIA – das selbstgeschaffene Recht der internationalen Wirtschaft 2 SWS, Di 13-15, GW 1, A 0150	V. Gessner
6-063	K	Rechtsschutz und Verfahren vor dem Gerichtshof der EU 2 SWS, Mi 13-15, GW 1, A 0150	H. Lichtenberg
6-052	K	Soziale Sicherheit im Europarecht 2 SWS, Mi 15-17, GW 1, C 1070	K. Sieveking

WIRTSCHAFTSWISSENSCHAFT

7-009	K	Volkswirtschaftslehre II Internationale Wirtschaftsbeziehungen 4 SWS, Do 9-13, gr. Hörsaal	A. Sell
7-076	K	Instrumente der Personalarbeit in mittelständischen Unternehmen 4 SWS, Do 13-17, GW 2, B 2740	P. Nieder
7-070	AV	Infrastrukturplanung und regionale Entwicklung II 2 SWS, Mo 15-17, GW 1, B 1210	M. Zachcial
7-092	K	Wirtschaftsenglisch: Aspects of the British Economy and Practice with the General Management Admission Test 4 SWS, s. Aushang	D. Smith (LB)

LEHRAMTSSTUDIENGANG ENGLISCH

MAGISTERSTUDIENGANG ANGLISTIK/AMERIKANISTIK

GRUNKURSE

10-5000	K	Linguistic Foundations (mit Tutorium) anerkannt für Sprachwissenschaft; Grundstudium; Sekundarstufe 1 & 2; Anglistik/Amerikanistik; Grundstudium; 3 SWS; Fr 10-13; GW 2, B 2890	K.H. Wagner
10-5001	K	Grundkurs Fachdidaktik anerkannt für Fachdidaktik; Grundstudium; Sekundarstufe 1 & 2; 2 SWS; Mo 10-12; GW 1, B 2050	D. Knauf

PROJEKTE

Kulturelle Vielfalt und nationale Einfalt in Nordamerika und Europa

10-5100	PP	Nationalstaaten und Migration im atlantischen Wirtschaftsraum um 1900 anerkannt für Sozialgeschichte & pol. Landeskunde; Hauptstudium; Sekundarstufe 1 & 2; Anglistik/Amerikanistik; Hauptstudium; 2 SWS; Mi 15-17; GW 1, A 0080	D. Hoerder
---------	----	---	------------

US - A Critical Investigation

10-5101	PP	Nordamerika heute: Probleme und Perspektiven anerkannt für Sozialgeschichte & pol. Landeskunde; Hauptstudium; Sekundarstufe 1 & 2; Anglistik/Amerikanistik; Hauptstudium; 2 SWS; Mi 17-19; GW 2, B 2900	D. Hoerder
10-5102	UE	Nachbereitung einer Unterrichtseinheit Sekundarstufe 1 & 2; 3 SWS; Mo 13-15; GW 1, A 0160	K. Klein (PL) I. Vatterodt (PL)

Veranstaltungsverbund: Growing up

10-5103	S	Growing up 2. Semester; Sekundarstufe 1 & 2; Anglistik/Amerikanistik; 2. Semester; 2 SWS; Mi 15-17; GW 1, C 0190	I. Watson D. Knauf
10-5105	K	Reading, Speaking and Writing Skills 2-2 anerkannt für Fremdsprachenerwerb; 2. Semester; Sekundarstufe 1 & 2; Anglistik/Amerikanistik; 2. Semester; 2 SWS; Mi 13-15; GW 2, A 4160	I. Watson D.Knauf

10-5106	K	Reading, Speaking, and Writing Skills 2-3 2. Semester; Sekundarstufe 1 & 2; Anglistik/Amerikanistik; 2. Semester; 2 SWS; Mi 13-15; GW 2, A 4160	I. Watson
10-5107	S	Literature in English Language Teaching anerkannt für Fachdidaktik; Grundstudium; Sekundarstufe 1 & 2; 2 SWS; Mo 15-17; GW 1, B 2100	D. Knauf I. Watson

LITERATURWISSENSCHAFT

10-5200	S	The Short Stories of Edgar Allan Poe anerkannt für Literaturwissenschaft; Grundstudium; Sekundarstufe 1 & 2; Anglistik/Amerikanistik; Grundstudium; 2 SWS; Do 15-17; GW 2, A 2320	G. Klaus
10-5201	S	Upton Sinclair (US) and Robert Tressell (GB): Two Representatives of the Early Twentieth-Century Working-Class Novel anerkannt für Literaturwissenschaft; Sekundarstufe 1 & 2; 2 SWS; Do 10-12; GW 2, s. Aushang	G. Klaus
10-5202	S	Eugene O'Neill anerkannt für Literaturwissenschaft; Hauptstudium; Sekundarstufe 1 & 2; Anglistik/Amerikanistik; Hauptstudium; 2 SWS; Mi 15-17; GW 2, s. Aushang	G. Klaus
10-5203	S	Aspects of Romanticism anerkannt für Literaturwissenschaft; Sekundarstufe 2; 2 SWS; Blockveranstaltung Juni '94; GW 2, s. Aushang	I. Watson P. Davies (Gastdozent)
10-5204	S	The Stanislavsky tradition in contemporary theatre: Workshop with illustrative lectures anerkannt für Literaturwissenschaft; Fremdspracherwerb; Sekundarstufe 1 & 2; 1 SWS; Blockveranstaltung Juli '94; GW 2, s. Aushang	I. Watson P. Hadfield (Gastdozent)
10-5205	S	Literatur und Zensur (USA) anerkannt für Literaturwissenschaft; Sekundarstufe 1 & 2; Anglistik/Amerikanistik; 2 SWS; Fr 15.4., 13-20; Sa. 16.4., 9-20; So 17.4., 9-15 ; MZH, 6240	I. Kerkhoff

10-5206	K	Laurence Sterne un der englische Roman im 18. Jahrhundert anerkannt für Literaturwissenschaft; Hauptstudium; Sekundarstufe 1 & 2; Anglistik/Amerikanistik; Hauptstudium; 2 SWS; Do 15-17; GW 1, B 1050	E. Weiß (LB)
10-5207	K	Spannungsstrukturen in den Romanen von Patricia Highsmith anerkannt für Literaturwissenschaft; Hauptstudium; Sekundarstufe 1 & 2; Anglistik/Amerikanistik; Hauptstudium; 2 SWS; Do 13-15; GW 1, B 1050	E. Weiß (LB)
10-5208	S	Recent Irish Poetry and Prose, 1960-1990 anerkannt für Literaturwissenschaft; Hauptstudium; Sekundarstufe 2; Anglistik/Amerikanistik; Hauptstudium; 2 SWS; Ort u. Zeit n.V., s. Aushang	H. Clifton (LB)
10-5209	K	The beginning of black women's writing in the US, from 1749 to the Harlem Renaissance anerkannt für Literaturwissenschaft; Hauptstudium; Sekundarstufe 1 & 2; Anglistik/Amerikanistik; Hauptstudium; 2 SWS; Mo 15-17; MZH, 1380	U. Bauer (LB)

SPRACHWISSENSCHAFT

10-5300	K	Die englische Sprache in historischer Perspektive anerkannt für Sprachwissenschaft; Hauptstudium; Sekundarstufe 1 & 2; Anglistik/Amerikanistik; Grundstudium; 2 SWS, Mo 13-15, GW 2, A 2270	K.H. Wagner
10-5301	K	Complex sentences anerkannt für Sprachwissenschaft; Hauptstudium; Sekundarstufe 1 & 2; Anglistik/Amerikanistik; Hauptstudium; 2 SWS, Do 17-19, GW 1, B 1131	R. Böhm (LB)
10-3230	S	Dependenzgrammatik anerkannt für Sprachwissenschaft; Hauptstudium; Sekundarstufe 1 & 2; Anglistik/Amerikanistik; Hauptstudium; 2 SWS; Do 15-17; GW 1, B 1131	R. Böhm (LB)
10-3220	KO	Phonologie anerkannt für Sprachwissenschaft; Hauptstudium; Sekundarstufe 1 & 2; Anglistik/Amerikanistik; Hauptstudium; 2 SWS; Mi 17-19; GW 2, A 2320	J. Bechert H. Kreye J.M. Navarro u.a.

10-3004	S	Mehrsprachige Familien in Bremen anerkannt für Sprachwissenschaft; Grundstudium; Sekundarstufe 1 & 2; Anglistik/Amerikanistik; Grundstudium; 3 SWS; Di 18-20; GW 2, B 2880 zusätzl. 28.4./26.5./9.6./7.7. Do 17-21; GW 1, B 1210/B 2220	B. Szymanski (LB)
---------	---	---	----------------------

SOZIALGESCHICHTE UND POLITISCHE LANDESKUNDE

10-5400	S	Zum Konzept des Multikulturalismus in Kanada anerkannt für Sozialgeschichte & pol. Landeskunde; Sekundarstufe 1 & 2; Anglistik/Amerikanistik; Hauptstudium; 2 SWS; Do 08.30-10; GW 2, A 2370	D. Hoerder
10-5401	S	Norbert Elias: The Established and the Outsiders anerkannt für Sozialgeschichte & pol. Landeskunde; Hauptstudium; Sekundarstufe 1 & 2; Anglistik/Amerikanistik; Hauptstudium; 2 SWS; Mi 15-17; GW 2, s. Aushang	V. M. Stefanski (LB)

FACHDIDAKTIK

10-5500	S	New York, New York anerkannt für Fachdidaktik; Sekundarstufe 1 & 2; Anglistik/Amerikanistik; Grundstudium; 2 SWS; Di 13-15; GW 2, s. Aushang	D. Knaut
10-5501	K	Arbeitstechniken und wissenschaftliches Arbeiten anerkannt für Fachdidaktik; Sekundarstufe 1 & 2; Anglistik/Amerikanistik; Grundstudium; 2 SWS; Mo 13-15; GW 1, B 2050	D. Knaut
10-5502	S	Fremde in Bremen - Multikultur in der Schule anerkannt für Fachdidaktik; Sekundarstufe 1 & 2; 2 SWS; Fr 10-12; Sportturm, C 4170	D. Knaut
10-5503	S	Methods of English Language Teaching anerkannt für Fachdidaktik; Sekundarstufe 1 & 2; 2 SWS; Do 10-12; GW 1, B 1090	D. Knaut

SPRACHERWERB

10-5600	K	Language Advice Workshop: Anleitung und Hilfe für das Selbststudium und Spracherwerb anerkannt für Fremdspracherwerb; Sekundarstufe 1 & 2; Anglistik/Amerikanistik; Grundstudium; 3 SWS; Di 13-15; GW 2, A 2525	A. Winter
10-5601	K	English Intensive Course G-1 anerkannt für Fremdspracherwerb; Sekundarstufe 1 & 2; Anglistik/Amerikanistik; Grundstudium; 2 SWS; Blochveranstaltung, September; GW 2, s. Aushang	E. Shipley (LB)
10-5602	K	English Intensive Course G-2 anerkannt für Fremdspracherwerb; Sekundarstufe 1 & 2; Anglistik/Amerikanistik; Grundstudium; 2 SWS; Blockveranstaltung, September; GW 2, s. Aushang	E. Shipley (LB)
10-5603	K	Practical Phonetics anerkannt für Fremdspracherwerb; Sekundarstufe 1 & 2; Anglistik/Amerikanistik; Grundstudium; 2 SWS; Do 09-10; GW 2, A 4130	A. Winter
10-5604	K	English Language Culture in Bremen anerkannt für Fremdspracherwerb; Sekundarstufe 1 & 2; Anglistik/Amerikanistik; Grundstudium; 2 SWS; Ort u. Zeit n.V., s. Aushang	A. Winter
10-5620	K	Listening, speaking and writing skills 2-1 anerkannt für Fremdspracherwerb; 2. Semester; Sekundarstufe 1 & 2; Anglistik/Amerikanistik; 2. Semester; 2 SWS; Do 10-12; GW 2, A 4250	G. Fidler (LB)
10-5620/1	K	Listening, speaking and writing skills 2-1: small group no. 1 anerkannt für Fremdspracherwerb; 2. Semester; Sekundarstufe 1 & 2; Anglistik/Amerikanistik; 2. Semester; 1 SWS; Do 12-13; GW 2, A 4110	G. Fidler (LB)

10-5620/2	K	Listening, speaking and writing skills 2-1: small group no. 2 anerkannt für Fremdsprachenerwerb; 2. Semester; Sekundarstufe 1 & 2; Anglistik/Amerikanistik; 2. Semester; 1 SWS; Do 15-16; GW 2, A 4110	G. Fidler (LB)
10-5621	K	Listening, speaking and writing skills 2-2 anerkannt für Fremdsprachenerwerb; 2. Semester; Sekundarstufe 1 & 2; Anglistik/Amerikanistik; 2. Semester; 2 SWS; Mo 13-15; GW 2, A 4160	A. Winter
10-5621/1	K	Listening, speaking and writing skills 2-2: small group no. 1 anerkannt für Fremdsprachenerwerb; 2. Semester; Sekundarstufe 1 & 2; Anglistik/Amerikanistik; 2. Semester; 1 SWS; Fr 11-12; GW 2, A 2525	A. Winter
10-5621/2	K	Listening, speaking and writing skills 2-2: small group no. 2 anerkannt für Fremdsprachenerwerb; 2. Semester; Sekundarstufe 1 & 2; Anglistik/Amerikanistik; 2. Semester; 1 SWS; Di 15-16; GW 2, A 4110	A. Winter
10-5622	K	Listening, speaking and writing skills 2-3 anerkannt für Fremdsprachenerwerb; 2. Semester; Sekundarstufe 1 & 2; Anglistik/Amerikanistik; 2. Semester; 2 SWS; Fr 09-11; GW 2, A 4160	L. Reynolds- Tippe (LB)
10-5622/1	K	Listening, speaking and writing skills 2-3: small group no. 1 anerkannt für Fremdsprachenerwerb; 2. Semester; Sekundarstufe 1 & 2; Anglistik/Amerikanistik; 2. Semester; 1 SWS; Fr 11-12; GW 2, A 4160	L. Reynolds- Tippe (LB)
10-5622/2	K	Listening, speaking and writing skills 2-3: small group no. 2 anerkannt für Fremdsprachenerwerb; 2. Semester; Sekundarstufe 1 & 2; Anglistik/Amerikanistik; 2. Semester; 1 SWS; Fr 12-13; GW 2, A 4160	L. Reynolds- Tippe (LB)
10-5623	K	Reading, speaking and writing skills 2-1 anerkannt für Fremdsprachenerwerb; 2. Semester; Sekundarstufe 1 & 2; Anglistik/Amerikanistik; 2. Semester; 2 SWS; Do 10-12; GW 2, A 4110	E. Reick (LB)

10-5623/1	K	Reading, speaking and writing skills 2-1: small group no. 1 anerkannt für Fremdsprachenerwerb; 2. Semester; Sekundarstufe 1 & 2; Anglistik/Amerikanistik; 2. Semester; 1 SWS; Do 09-10; GW 2, A 4110	E. Reick (LB)
10-5623/2	K	Reading, speaking and writing skills 2-1: small group no. 2 anerkannt für Fremdsprachenerwerb; 2. Semester; Sekundarstufe 1 & 2; Anglistik/Amerikanistik; 2. Semester; 1 SWS; Do 12-13; GW 2,	E. Reick (LB)
10-5624	K	Writing English 2-1 anerkannt für Fremdsprachenerwerb; 2. Semester; Sekundarstufe 1 & 2; Anglistik/Amerikanistik; 2. Semester; 2 SWS; Di 13-15; GW 2, A 4250	M. Allen (LB)
10-5625	K	Syntactic Structures 2-1 anerkannt für Fremdsprachenerwerb; 2. Semester; Sekundarstufe 1 & 2; Anglistik/Amerikanistik; 2. Semester; 2 SWS; Di 13-15; GW 2, B 3900	G. Goldstick (LB)
10-5626	K	Syntactic Structures 2-2 anerkannt für Fremdsprachenerwerb; 2. Semester; Sekundarstufe 1 & 2; Anglistik/Amerikanistik; 2. Semester; 2 SWS; Di 15-17; GW 2, A 4250	G. Goldstick (LB)
10-5640	K	Listening, speaking and writing skills 4-1 anerkannt für Fremdsprachenerwerb; 4. Semester; Sekundarstufe 1 & 2; Anglistik/Amerikanistik; 4. Semester; 2 SWS; Di 15-17; GW 1, B 1140	J. McPartland (LB)
10-5640/1	K	Listening, speaking and writing skills 4-1: small group no. 1 anerkannt für Fremdsprachenerwerb; 4. Semester; Sekundarstufe 1 & 2; Anglistik/Amerikanistik; 4. Semester; 1 SWS; Di 13-14; GW 2, A 4110	J. McPartland (LB)
10-5640/2	K	Listening, speaking and writing skills 4-1: small group no. 2 anerkannt für Fremdsprachenerwerb; 4. Semester; Sekundarstufe 1 & 2; Anglistik/Amerikanistik; 4. Semester; 1 SWS; Di 14-15; GW 2, A 4110	J. McPartland (LB)

10-5641	K	Listening, speaking and writing skills 4-2 anerkannt für Fremdsprachenerwerb; 4. Semester; Sekundarstufe 1 & 2; Anglistik/Amerikanistik; 4. Semester; 2 SWS; Mo 10-12; GW 2, A 4160	M. Allen (LB)
10-5641/1	K	Listening, speaking and writing skills 4-2: small group no. 1 anerkannt für Fremdsprachenerwerb; 4. Semester; Sekundarstufe 1 & 2; Anglistik/Amerikanistik; 4. Semester; 1 SWS; Mo 12-13; GW 2, A 4160	M. Allen (LB)
10-5641/2	K	Listening, speaking and writing skills 4-2: small group no. 2 anerkannt für Fremdsprachenerwerb; 4. Semester; Sekundarstufe 1 & 2; Anglistik/Amerikanistik; 4. Semester; 1 SWS; Mo 13-14; GW 2, B 3900	M. Allen (LB)
10-5642	K	Reading, speaking and writing skills 4-1 anerkannt für Fremdsprachenerwerb; 4. Semester; Sekundarstufe 1 & 2; Anglistik/Amerikanistik; 4. Semester; 2 SWS; Mo 08.30-10; GW 2, A 4250	G. Goldstick (LB)
10-5642/1	K	Reading, speaking and writing skills 4-1: small group no. 1 anerkannt für Fremdsprachenerwerb; 4. Semester; Sekundarstufe 1 & 2; Anglistik/Amerikanistik; 4. Semester; 1 SWS; Mo 10-11; GW 2, B 3900	G. Goldstick (LB)
10-5642/2	K	Reading, speaking and writing skills 4-1: small group no. 2 anerkannt für Fremdsprachenerwerb; 4. Semester; Sekundarstufe 1 & 2; Anglistik/Amerikanistik; 4. Semester; 1 SWS; Mo 11-12; GW 2, B 3900	G. Goldstick (LB)
10-5643	K	Reading, speaking and writing skills 4-2 anerkannt für Fremdsprachenerwerb; 4. Semester; Sekundarstufe 1 & 2; Anglistik/Amerikanistik; 4. Semester; 2 SWS; Do 13-15; GW 2, A 4160	T. Bennett (LB)
10-5643/1	K	Reading, speaking and writing skills 4-2: small group no. 1 anerkannt für Fremdsprachenerwerb; 4. Semester; Sekundarstufe 1 & 2; Anglistik/Amerikanistik; 4. Semester; 1 SWS; Mi 14-15; GW 2, A 4110	T. Bennett (LB)

Sprachfit in den Urlaub mit blitz-Superlearning®

Sonderpreis

4 Kassetten mit Lehrbuch
nur DM **49,80**



Italienisch
Französisch
Englisch
Spanisch

Wir bestellen portofrei „**Sprachfit in den Urlaub**“

- | | |
|--------------------------------------|--------------------------------------|
| <input type="checkbox"/> Englisch | <input type="checkbox"/> Italienisch |
| <input type="checkbox"/> Französisch | <input type="checkbox"/> Spanisch |

Ich/Wir wünschen folgende Zahlungsweise:

- Scheck (beiliegend) portofrei (abzügl. 3% Vorkonto)
- Bargeldlos und portofrei per Abbuchung von meinem/unserem

Konto-Nr.

BLZ

Bank/Sparkasse (Name angeben)

Datum

Unterschrift

General-Verlagsauslieferung und Bestellannahme:

context-verlag
Deutscher Hochschulverlag

Brühlstraße 9, 63179 Obertshausen
Telefon (0 61 04) 48 41, Telefax (0 61 04) 48 43

10-5643/2	K	Reading, speaking and writing skills 4-2: small group no. 2 anerkannt für Fremdsprachenerwerb; 4. Semester; Sekundarstufe 1 & 2; Anglistik/Amerikanistik; 4. Semester; 1 SWS; Mi 15-16; GW 2, A 4110	T. Bennett (LB)
10-5644	K	Practical Translation 4-1 anerkannt für Fremdsprachenerwerb; 4. Semester; Sekundarstufe 1 & 2; Anglistik/Amerikanistik; 4. Semester; 2 SWS; Di 10-12; GW 2, A 4250	A. Winter
10-5645	K	Writing English 4-1 anerkannt für Fremdsprachenerwerb; 4. Semester; Sekundarstufe 1 & 2; Anglistik/Amerikanistik; 4. Semester; 2 SWS; Do 15-17; GW 2, A 4160	N. Schrauf (LB)
10-5646	K	Syntactic Structures 4-1 anerkannt für Fremdsprachenerwerb; 4. Semester; Sekundarstufe 1 & 2; Anglistik/Amerikanistik; 4. Semester; 2 SWS; Mo 15-17; GW 2, A 4160	M. Allen (LB)
10-5651	K	English Intensive Course H anerkannt für Fremdsprachenerwerb; Hauptstudium; Sekundarstufe 1 & 2; Anglistik/Amerikanistik; Hauptstudium;	E. Shipley (LB)
10-5652	K	Writing English H (Writing Workshop) anerkannt für Fremdsprachenerwerb; Hauptstudium; Sekundarstufe 1 & 2; Anglistik/Amerikanistik; Hauptstudium; 2 SWS; Do 13-15; GW 2, A 4110	N. Schrauf (LB)
10-5653	K	Syntactic Structures H anerkannt für Fremdsprachenerwerb; Hauptstudium; Sekundarstufe 1 & 2; Anglistik/Amerikanistik; Hauptstudium; 2 SWS; Mo 13-15; GW 2, A 4250	N.N.
10-5654	K	Advanced Translation H German-English and English-German anerkannt für Fremdsprachenerwerb; Hauptstudium; Sekundarstufe 1 & 2; Anglistik/Amerikanistik; Hauptstudium; 2 SWS; Mo 10-12; GW 2, A 4250	I. Watson
10-5660	K	Listening, speaking and writing skills 6-1 anerkannt für Fremdsprachenerwerb; 6. Semester; Sekundarstufe 1 & 2; Anglistik/Amerikanistik; 6. Semester; 2 SWS; Do 10-12; GW 2, A 4160	A. Winter

10-5660/1	K	Listening, speaking and writing skills 6-1: small group no. 1 anerkannt für Fremdsprachenerwerb; 6. Semester; Sekundarstufe 1 & 2; Anglistik/Amerikanistik; 6. Semester; 1 SWS; Fr 09-10; GW 2, A 2525	A. Winter
10-5660/2	K	Listening, speaking and writing skills 6-1: small group no. 2 anerkannt für Fremdsprachenerwerb; 6. Semester; Sekundarstufe 1 & 2; Anglistik/Amerikanistik; 6. Semester; 1 SWS; Fr 10-11; GW 2, A 2525	A. Winter
10-5661	K	Listening, speaking and writing skills 6-2 anerkannt für Fremdsprachenerwerb; 6. Semester; Sekundarstufe 1 & 2; Anglistik/Amerikanistik; 6. Semester; 2 SWS; Mo 15-17; GW 2, A 4250	E. Reick (LB)
10-5661/1	K	Listening, speaking and writing skills 6-2: small group no. 1 anerkannt für Fremdsprachenerwerb; 6. Semester; Sekundarstufe 1 & 2; Anglistik/Amerikanistik; 6. Semester; 1 SWS; Mo 17-18; GW 2, A 4250	E. Reick (LB)
10-5661/2	K	Listening, speaking and writing skills 6-2: small group no. 1 anerkannt für Fremdsprachenerwerb; 6. Semester; Sekundarstufe 1 & 2; Anglistik/Amerikanistik; 6. Semester; 1 SWS; Mo 18-19; GW 2, A 4250	E. Reick (LB)
10-5662	K	Reading, speaking and writing skills 6-1 anerkannt für Fremdsprachenerwerb; 6. Semester; Sekundarstufe 1 & 2; Anglistik/Amerikanistik; 6. Semester; 4 SWS; Mi 12-16; GW 2, A 4250	N. Schrauf (LB)
10-5663	K	Current affairs in Britain and Europe (= Reading, speaking and writing skills 6-2) anerkannt für Fremdsprachenerwerb; 6. Semester; Sekundarstufe 1 & 2; Anglistik/Amerikanistik; 6. Semester; 2 SWS; Fr 13-15; GW 2, A 4250	J. McPartland (LB)

10-5663/1	K	Reading, speaking and writing skills 6-2: small group no. 1 anerkannt für Fremdsprachenerwerb; 6. Semester; Sekundarstufe 1 & 2; Anglistik/Amerikanistik; 6. Semester; 1 SWS; Fr 15-16; GW 2, A 4250	J. McPartland (LB)
10-5663/2	K	Reading, speaking and writing skills 6-2: small group no. 2 anerkannt für Fremdsprachenerwerb; 6. Semester; Sekundarstufe 1 & 2; Anglistik/Amerikanistik; 6. Semester; 1 SWS; Fr 16-17; GW 2, A 4250	J. McPartland (LB)
10-5680	K	Listening, speaking and writing skills 8-1 anerkannt für Fremdsprachenerwerb; 8. Semester; Sekundarstufe 1 & 2; Anglistik/Amerikanistik; 8. Semester; 2 SWS; Di 08.30-10; GW 2, A 4250	A. Winter
10-5681	K	Reading, speaking and writing skills 8-1 anerkannt für Fremdsprachenerwerb; 8. Semester; Sekundarstufe 1 & 2; Anglistik/Amerikanistik; 8. Semester; 2 SWS; Fr 10-12; GW 2, A 4110	I. Watson
10-5681/1	K	Reading, speaking and writing skills 8-1: small group no. 1 anerkannt für Fremdsprachenerwerb; 8. Semester; Sekundarstufe 1 & 2; Anglistik/Amerikanistik; 8. Semester; 1 SWS; Fr 09-10; GW 2, A 4110	I. Watson
10-5681/2	K	Reading, speaking and writing skills 8-1: small group no. 2 anerkannt für Fremdsprachenerwerb; 8. Semester; Sekundarstufe 1 & 2; Anglistik/Amerikanistik; 8. Semester; 1 SWS; Mo 09-10; GW 2, A 4110	I. Watson
10-5682	K	Reading, speaking and writing skills 8-2 anerkannt für Fremdsprachenerwerb; 8. Semester; Sekundarstufe 1 & 2; Anglistik/Amerikanistik; 8. Semester; 2 SWS; Do 13-15; GW 2, A 4250	G. Fidler (LB)
10-13000	K	Latein für fremdsprachliche Studiengänge (II) 4 SWS; Mo 10-12; MZH, 7250	Wollenberg- Grefe (LB)

LEHRAMTSSTUDIENGÄNGE FRANZÖSISCH UND SPANISCH

MAGISTERSTUDIENGANG ROMANISTIK

ALLGEMEINE ROMANISTIK

GRUNDSTUDIUM

10-6000 S	Gegenstände und Anwendungsaspekte der Romanistischen Linguistik 2 SWS, Mi 13-15, GW 2, A 2320	Th. Stehl Tutorien
-----------	--	-----------------------

GRUND- UND HAUPTSTUDIUM

10-6001 S	Historisch-vergleichende Grammatik der romanischen Sprachen: Phonetik und Phonologie des Vokalismus 2 SWS, Di 15-17, GW 2, A 2270	Th. Stehl
-----------	--	-----------

HAUPTSTUDIUM

10-6002 S	Regionale Identitäten und Geschichte der Schriftsprachen in Italien, Frankreich und Spanien 2 SWS, Mi 15-17, GW 2, A 2320	Th. Stehl
10-3220 KO	Sprachwissenschaftliches Kolloquium 2 SWS, Mi 17-19, GW 2, A 2320	J. Bechert J. M. Navarro Th. Stehl K. H. Wagner

FRANZÖSISCH

LEHRAMT UND MAGISTERSTUDIENGANG

EINFÜHRUNGEN

10-7000 S	Einführung in die französische Literaturwissenschaft II 2 SWS, Do 15-17, MZH, 5210	G. Demberger (LB) Tutorium
10-7001 S	Einführung in die französische Sozialgeschichte 2 SWS, Do 17-19, GW 2, A 4250	K. Schüle Tutorium

PROJEKT

Autobiographie und Avantgarde (2. Projektsemester)

10-7100 PP/AV	Autobiographie und Avantgarde II 2 SWS, Di 10-12, GW 2, A 2270	P. Bürger
---------------	---	-----------

10-7101	AV	Les Autobiographies de Jean-Paul Sartre et de Roland Barthes 2 SWS, Di 8-10, GW 2, A 2270	P. Bürger
10-7102	S	Süden und Norden: Der autobiographische Diskurs im Sprachkontakt in Frankreich und Italien 2 SWS, Di 13-15, GW 2, A 2270	Th. Stehl
10-7103	AV	Récits de vie et sources orales 2 SWS, Fr 10-12, GW 1, B 2140	H. Bories-Sawala
10-7104	AV	Écriture „autobiographique“ et écriture „féministe“ 2 SWS, Fr 8-10, GW 2, B 3230	E. Heydemann
10-7105	UE	Vorbereitung und Durchführung einer Unterrichtseinheit in der Sekundarstufe II 2 SWS, Di 15-17, GW 1, B 2130	P. Bürger P. Badel (PL)
10-7106	UE	Vorbereitung und Durchführung einer Unterrichtseinheit in der Sekundarstufe II 2 SWS, Mi 8-10, GW 2, A 2210	P. Hinrichs (PL) P. Bürger
10-7107	AV	L'Atelier Théâtre (Französische Theatergruppe), Alfred Jarry, Ubu Roi, 2. Teil mit anschließender Aufführung im Uni-Theater 2 SWS, Do 17-19	P. Bürger P. Badel (PL)

LITERATURWISSENSCHAFT

10-7200	S	Horkheimer/Adorno: Dialektik der Aufklärung II (Hauptstudium) 2 SWS, Do 8-10, GW 2, A 2270	P. Bürger
10-7201	S	Literarische Moderne in Frankreich: Charles Baudelaire (Hauptstudium) 2 SWS, Do 10-12, GW 2, A 2270	P. Bürger
10-7202	S	Der französische Roman im 18. Jahrhundert (Grund- und Hauptstudium) 3 SWS, Fr 10-13, MZH, 7210	M. Waltz

SPRACHWISSENSCHAFT

10-7300	S	Vergleichende Stilistik Deutsch-Französisch alle Semesterstufen 2 SWS, Mo 15-17, GW 2, A 2320	F. Pouradier-Duteil
10-7301	S	De la grammaire scientifique à la grammaire didactique: le groupe nominal en français (Grundstudium) 2 SWS, Mo 17-19, GW 2, A 2320	F. Pouradier-Duteil

10-4002	S	Sprach- und kulturbedingtes Verhalten in internationalen Beziehungen (Hauptstudium) 2 SWS, Do 15-17, GW 2, A 2270	F. Pouradier-Duteil
10-7302	S	La phrase française: thème, rhème et procédés de thématization (Hauptstudium) 2 SWS, Do 17-19, GW 2, A 2270	F. Pouradier-Duteil
10-6000	S	Gegenstände und Anwendungsaspekte der Romanistischen Linguistik (nur Grundstudium) 2 SWS, Mi 13-15, GW 2, A 2320	Th. Stehl Tutorium
10-6001	S	Historisch-vergleichende Grammatik der romanischen Sprachen: Phonetik und Phonologie des Vokalismus (Grund- und Hauptstudium) 2 SWS, Di 15-17, GW 2, A 2270	Th. Stehl
10-6002	S	Regionale Identitäten und Geschichte der Schriftsprachen in Italien, Frankreich und Spanien (nur Hauptstudium) 2 SWS, Mi 15-17, GW 2, A 2320	Th. Stehl

SOZIALGESCHICHTE / LANDESKUNDE

10-7400	S	Entstehung und Entwicklung der bürgerlichen Öffentlichkeit in Frankreich II. Von der politischen Öffentlichkeit bis zur Konkonbildung (Grund- und Hauptstudium) 2 SWS, Mi 17-19, s. Aushang	K. Schüle
10-7401	S	La culture, le travail et les luttes des femmes du Tiers Monde - l'exemple des pays 'francophones' en Afrique et ailleurs (Grund- und Hauptstudium) 2 SWS, Do 15-17, GW 1, B 2050	H. Ulferts

FACHDIDAKTIK

10-7500	K	Fachdidaktik Französisch 9 SWS, s. Aushang	N. N.
---------	---	---	-------

SPRACHERWERB

Die Spracherwerbskurse dürfen nur von den im Studiengang eingeschriebenen Studierenden besucht werden.

Förderstufe und Französisch als 2. romanische Sprache

10-7600	K	Französisch 1 2 SWS, Di 13-15, GW 2, A 4160 (Sprachlabor)	C. Reby
10-7601	K	Französisch 2 2 SWS, Do 8-10, GW 2, A 4250	R. Watkinson

10-7602	K	Französisch 3 (Tests 1 und 2, Französisch als 2. roma- nische Sprache) 2 SWS, Do 13-15, GW 1, B 1090	C. Reby
---------	---	---	---------

FRANZÖSISCH ALS 1. ROMANISCHE SPRACHE

Niveau 1 (1. und 2. Semester)

10-7603	K	Expression écrite (préparation au test 1) 2 SWS, Di 8-10, GW 2, B 3030	R. Watkinson
10-7604	K	Grammaire 2 SWS, Do 10-12, GW 2, A 4130 (Sprachlabor)	R. Watkinson
10-7605	K	Expression orale (préparation au test 1) 1 SWS, Do 12-13, GW 2, A 4250	R. Watkinson

Niveau 2 (3. und 4. Semester)

10-7606	K	Expression orale (préparation au test 1) 1 SWS, Di 12-13, GW 2, A 4250	R. Watkinson
10-7607	K	Introduction à la lecture et à l'explication de texte (préparation au test 1) 2 SWS, Fr 10-12, GW 2, A 4250	R. Watkinson
10-7608	K	Audition, compréhension, expression orale (préparation au test 1) 2 SWS, Fr 8-10, s. Aushang	R. Watkinson
10-7609	K	Grammaire 2 SWS, Di 10-12, GW 2, A 4160 (Sprachlabor)	R. Watkinson

Niveau 3 (5. und 6. Semester)

10-7610	K	Cinéclub et expression orale Do 14.4.94 (einmalig), 12-13, GW 2, B 2860	E. Heydemann
10-7611	K	Grammaire 2 SWS, Di 8.30-10.00, GW 2, A 4160 (Sprachlabor)	C. Reby
10-7612	K	Cours thématique 2 SWS, Do 8.30-10.00, GW 2, B 3200	C. Reby

Niveau 4 (7. und 8. Semester)

10-7613	K	Expression écrite (préparation au test 2) 3 SWS, Fr 10-13, MZH, 7230	E. Heydemann
---------	---	--	--------------

10-7614 K Compréhension orale
(préparation au test 2)
3 SWS, Di 10-13, GW 2, A 4021 C. Reby

10-7615 K Compréhension écrite
(préparation au test 2)
3 SWS, Do 10-13, GW 1, C 1090 C. Reby

Tous les niveaux:

10-7616 K Cours intensif - Okt. 1994
2 SWS, s. Aushang E. Heydemann

10-7617 K Initiation au français économique et politique
2 SWS, Mo 10-12, GW 1, A 0160 R. Sawala (PL)

10-4001 K Grundprobleme der französisch-deutschen Übersetzung
2 SWS, Do 10-12, s. Aushang W. Streubel

10-4000 K „Zielsprache Deutsch“. Analyse von englischen und französischen Sachtexten
2 SWS, Di 13-15, s. Aushang W. Streubel

10-7610 K Cinéclub et expression orale
Do 14. 4. 94 (einmalig), GW 2, B 2860 E. Heydemann

10-13000K Latein für fremdsprachliche Studiengänge (II)
4 SWS, Mo 10-12, MZH, 7250 und
Mi 10-12, GW 2, B 2900 Wollenberg-Greife (LB)

10-7618 K Wirtschaftsfranzösisch
2 SWS, Zeit: siehe Aushang V. Gola

ITALIENISCH

PROJEKT

Kulturen im Kontakt und im Konflikt: Die Nord-Süd-Problematik in Italien (2. Projektsemester)

10-7102 S Süden und Norden: Der autobiographische Diskurs im Sprachkontakt in Frankreich und Italien
2 SWS, Di 13-15GW 2, A 2270 Th. Stehl

10-8100 S Sizilianerinnen erzählen. Feministische Literatur aus dem Süden Italiens: Elvira Mancuso und Lara Cardella
2 SWS, 14tägig, Mo 10-12, 13-15, GW 1, B 1090
(Beginn: 1. Semesterwoche 11.04.1994) A. Hülsen (LB)

10-8101 S Das Süditalien-Bild in ausgewählten italienischen Erzählungen des 20. Jahrhunderts
2 SWS, 14tägig, Mo 13-15, 15-17, GW 1, B 1090
(Beginn: 2. Semesterwoche 18.04.1994) S. Witt (LB)

10-8102	S	Geteiltes Italien. Die <i>questione meridionale</i> als Kernproblem der italienischen Sozialgeschichte seit 1860 2 SWS, Mi 10-12, GW 1, B 1090	R. Faretina
8-360	S	Feine Seide - grobes Leinen: Frauenarbeit in der Textilherstellung. Ein sozialgeschichtlicher Vergleich Italiens und Deutschlands vom Mittelalter bis zur Industrialisierung 2 SWS, Di 10-12, s. Aushang	E. Dickmann
9-146	S	Mediengeschichte: Film und Literatur - an Beispielen der italienischen Filmgeschichte 3 SWS, Do 10-13, UB Studio I, 4. Ebene	I. Schenk
9-147	S	Fremdenverkehr und lokale Kultur. Eine Untersuchung in einer Region Südtaliens 2 SWS, Di 17-19, GW 2, B 2190	D. Richter
9-148	S	Das Bild Südtaliens in der deutschen Literatur (18. - 20. Jahrhundert) 2 SWS, Do 17-19, GW 2, B 1630	D. Richter

LITERATURWISSENSCHAFT

GRUNDSTUDIUM

10-8200	S	Grundlagen der italienischen Literaturwissenschaft: Die italienische Literaturgeschichte im Überblick 2 SWS, 14tägig, Mo 15-17, 17-19, GW 1, B 1090 (Beginn: 1. Semesterwoche 11.04.1994)	A. Hülsen (LB)
10-8101	S	Das Südtalien-Bild in ausgewählten italienischen Erzählungen des 20. Jahrhunderts 2 SWS, 14tägig, Mo 13-15, 15-17, GW 1, B 1090 (Beginn: 2. Semesterwoche 18.04.1994)	S. Witt (LB)

HAUPTSTUDIUM

10-8100	S	Sizilianerinnen erzählen. Feministische Literatur aus dem Süden Italiens: Elvira Mancuso und Lara Cardella 2 SWS, 14tägig, Mo 10-12, 13-15, GW 1, B 1090 (Beginn: 1. Semesterwoche 11.04.1994)	A. Hülsen (LB)
10-8201	S	La letteratura dell' Ottocento in Italia 2 SWS, Di 13-15, s. Aushang	R. Faretina

SPRACHWISSENSCHAFT**GRUNDSTUDIUM**

10-8300	S	Methoden und Probleme der italienischen Sprachwissenschaft 2 SWS, Di 10-12, GW 1, C 1060	R. Faretina
10-8301	S	Phonetik und Phonologie des heutigen Italienisch 2 SWS, Do 15-17, GW 1, B 1140	F. Jablonka
10-7102	S	Süden und Norden: Der autobiographische Diskurs im Sprachkontakt in Frankreich und Italien 2 SWS, Di 13-15, GW 2, A 2270	Th. Stehl

HAUPTSTUDIUM

10-6002	S	Regionale Identitäten und Geschichte der Schriftsprachen in Italien, Frankreich und Spanien 2 SWS, Mi 15-17, GW 2, A 2320	Th. Stehl
10-7102	S	Süden und Norden: Der autobiographische Diskurs im Sprachkontakt in Frankreich und Italien 2 SWS, Di 13-15, GW 2, A 2270	Th. Stehl

SOZIALGESCHICHTE / LANDESKUNDE**GRUND- UND HAUPTSTUDIUM**

10-8400	S	Italien der Regionen. Historische, politische und kulturelle Aspekte 3 SWS, Mi 13-16, GW 1, B 1090	R. Faretina
10-8102	S	Geteiltes Italien. Die <i>questione meridionale</i> als Kernproblem der italienischen Sozialgeschichte seit 1860 2 SWS, Mi 10-12, GW 1, B 1090	R. Faretina
8-360	S	Feine Seide - grobes Leinen: Frauenarbeit in der Textilherstellung. Ein sozialgeschichtlicher Vergleich Italiens und Deutschlands vom Mittelalter bis zur Industrialisierung 2 SWS, Di 10-12, s. Aushang	E. Dickmann
9-146	S	Mediengeschichte: Film und Literatur - an Beispielen der italienischen Filmgeschichte 3 SWS, Do 10-13, UB Studio I, 4. Ebene	I. Schenk
9-147	S	Fremdenverkehr und lokale Kultur. Eine Untersuchung in einer Region Süditaliens 2 SWS, Di 17-19, GW 2, B 2190	D. Richter

SPRACHERWERB

Die Spracherwerbskurse dürfen nur von den im Studiengang eingeschriebenen Studierenden besucht werden.

GRUNDSTUDIUM

10-8600 K	Sprachkurs Italienisch I 2 SWS, Mi 15-17, GW 1, B 1140	D. Francinella
10-8601 K	Sprachkurs Italienisch II 2 SWS, Do 10-12, GW 1, B 1120	D. Francinella
10-8602 K	Sprachkurs Italienisch III 2 SWS, Do 15-17, GW 1, B 1120	D. Francinella
10-8603 Ü	Übersetzung Deutsch-Italienisch I 2 SWS, Fr 15-17, GW 1, B 1140	D. Francinella
10-8604 Ü	Italienische Grammatik I 2 SWS, Fr 8-10, GW 1, B 1140	D. Francinella
10-8605 Ü	Fachsprachen/Technolekte: Linguaggi Settoriali I L'Italiano commerciale 2 SWS, Do 9-11, s. Aushang	S. Walter (LB)

GRUND- UND HAUPTSTUDIUM

10-8606 Ü	Textproduktion: Espressione orale I e II 2 SWS, Fr 10-12, GW 1, B 1140	D. Francinella
10-8607 Ü	Textredaktion: Espressione scritta I e II 2 SWS, Mi 17-19, GW 1, B 1140	D. Francinella

HAUPTSTUDIUM

10-8608 Ü	Traduzione Tedesco-Italiano II 2 SWS, Do 13-15, GW 1, B 1120	D. Francinella
10-8609 Ü	Grammatica Italiana II 2 SWS, Fr 13-15, GW 1, B 1140	D. Francinella
10-8610 Ü	Fachsprachen/Technolekte: Linguaggi Settoriali II L'Italiano commerciale 2 SWS, Do 11-13, s. Aushang	S. Walter (LB)

SPANISCH**LEHRAMT UND MAGISTER****EINFÜHRUNGEN**

10-9000	S	Einführung in die Phonetik und Phonologie des Spanischen 2 SWS, Mi 13-15, GW 2, A 2150	J. M. Navarro
10-3003	S	Einführung in die Sprechakttheorie 2 SWS, Mi 15-17, s. Aushang	J. M. Navarro
10-9002	S	Einführung in die Literatur- und Sozialgeschichte Lateinamerikas 2 SWS, Mo 10-12, MZH, 5300	M. Franzbach

PROJEKT

Die soziokulturellen Wechselbeziehungen zwischen Spanien und Lateinamerika im 19. und 20. Jahrhundert (2. Projektsemester)

10-9100	AV	La novela antiesclavista en el siglo XIX 2 SWS, Mo 15-17, GW 1, B 2140	M. Franzbach
10-9101	AV	El español de América en la narrativa española contemporánea 2 SWS, Do 13-15. GW 2, A 2320	J. M. Navarro
10-9102	AV	La canción política latinoamericana y su influencia en Europa. El tema del destierro, protesta y denuncia en la „Cantología“ de Patricio Manns 2 SWS, Mo 10-12, GW 1, B 1131	N. Vega
10-9103	AV	Der Mythos de Hispanidad im 19. und 20. Jahrhundert 2 SWS, Do 18-20, GW 2, B 1090	S. Wehr (LB)
10-9104	AV	Gioconda Belli: „La mujer habitada“ und andere Texte 2 SWS, Mo 18.30-20, GW 2, A 3340	C. Sanders-Terhorst (LB)
10-9105	UE	Projektbegleitender Sprachkurs und Vorbereitung von Unterrichtseinheiten Sek. I und Sek. II 2 SWS, Mo 17-19, GW 2, B 1170	N. N.

LITERATURWISSENSCHAFT**GRUNDSTUDIUM**

- | | | |
|-----------|--|---------|
| 10-9200 S | Literatura chilena contemporánea (Patricio Manns)
2 SWS, Mi 12-14, GW 1, B 2050 | N. Vega |
|-----------|--|---------|

HAUPTSTUDIUM

- | | | |
|-----------|--|------------------------------|
| 10-9201 S | Die Bedeutung von 'recordar' und 'olvidar'
in Romanen der neueren spanischen Frauenliteratur
2 SWS, Mo 17.00-18.30, GW 2, A 3340 | C. Sanders-
Terhorst (LB) |
| 10-9202 S | Narrativa latinoamericana del siglo XX (2. Teil)
2 SWS, Mi 10-12, GW 1, B 2050 | N. Vega |

SPRACHWISSENSCHAFT**HAUPTSTUDIUM**

- | | | |
|-----------|---|---------------|
| 10-9300 S | Fraseología española e hispanoamericana
2 SWS, Do 10-12, GW 2, A 2320 | J. M. Navarro |
| 10-9301 K | Análisis de diálogos en películas españolas
2 SWS, Do 15-19, 14-tägig, GW 2, A 4100
(Filmraum) | J. M. Navarro |
| 10-6002 S | Regionale Identitäten und Geschichte der Schrift-
sprachen in Italien, Frankreich und Spanien
2 SWS, Mi 15-17, GW 2, A 2320 | Th. Stehl |

SOZIALGESCHICHTE / LANDESKUNDE**GRUND- UND HAUPTSTUDIUM**

- | | | |
|-----------|--|----------------------------|
| 10-9400 S | Deutsche Einwanderung in Guatemala:
1914 bis zur Gegenwart
2 SWS, Fr 10-12, GW 1, C 0090 | D. Bechtloff (LB) |
| 8-516 S | Das politische System Spaniens
(Ausgewählte landeskundliche Themen)
2 SWS, Di 10-12, GW 1, c 0090 | U. Harmes-
Liedtke (LB) |
| 8-373 K | Von Columbus bis Bolivar:
Einführung in die Geschichte Lateinamerikas
2 SWS, Do 17-19, Z. B., B 0511 | D. Bechtloff (LB) |
| 8-272 K | Utopia oder Wunsch und Wirklichkeit der
ersten 100 Jahre katholischer Missionsarbeit
in Südamerika
2 SWS, Do 15-17, Z. B., B 0511 | D. Bechtloff (LB) |

FACHDIDAKTIK

10-9500	K	Möglichkeiten des Einsatzes von spanischen und lateinamerikanischen mentos im Spanischunterricht 2 SWS, Mi 13-15, s. Aushang	N. N.
10-9501	K	Interkulturelles Lernen im Fremdsprachenunterricht am Beispiel Spanisch 3 SWS, Mi 10-13, s. Aushang	N. N.
10-9502	K	Fachdidaktik Spanisch 9 SWS, s. Aushang	N. N.

SPRACHERWERB

Die Spracherwerbskurse dürfen nur von den im Studiengang eingeschriebenen Studierenden besucht werden.

Nivel I (1. und 2. Semester)

10-9600	K	Spanisch für Anfänger (ohne Vorkenntnisse) (Voranmeldung in Listen in A 4640 erforderlich) 2 SWS, Mi 17-19, GW 2, A 2210	N. N.
10-9601	K	Spanisch für Anfänger mit Vorkenntnissen 2 SWS, Mo 15-17, GW 1, C 0100	M. F. Múgica (LB)
10-9602	K	Spanisch für Anfänger mit Vorkenntnissen 2 SWS, Mo 15-17, GW 1, B 1120	N. N.
10-9603	K	Wirtschaftsspanisch für Anfänger 2 SWS, Mi 15-17, s. Aushang	H. Küpers (LB)

Nivel II (3. und 4. Semester)

10-9604	K	Spanisch II 2 SWS, Do 11-13, s. Aushang	N. N.
10-9605	K	Spanisch II Lektüre eines Krimis (mit Übungen zu Grammatik und Lexik) 2 SWS, Mi 13-15, s. Aushang	N. N.
10-9606	K	Vorbereitung auf Test I 2 SWS, Do 15-17, GW 1, B 2130	N. N.
10-9607	K	Intensivkurs Spanisch Mittelstufe (Voranmeldung in Listen in A 4640 erforderlich) 2 SWS, 5.4. bis 13.4. täglich 9-13, s. Aushang	N. N.
10-9608	K	Intensivkurs Spanisch für Fortgeschrittene (Voranmeldung in Listen in A 4640 erforderlich) 2 SWS, 19.9. bis 27.9. täglich 15-19, s. Aushang	M. F. Múgica (LB)

Nivel III (5. und 6. Semester)

10-9609 K	Repetitorio de gramática 2 SWS, Do 15-17, GW 2, A 2150	M. F. Múgica (LB)
10-9610 K	Cuentos fantásticos argentinos (redacción) 2 SWS, Mo 13-15, GW 1, B 2140	N. N.

Nivel IV (7. und 8. Semester)

10-9611 K	Themenorientierter Sprachkurs 2 SWS, Mi 15-17, s. Aushang	N. N.
10-9612 K	Vorbereitung auf Test II 2 SWS, Fr 15-17, GW 2, A 2370	M. F. Múgica (LB)
10-13000K	Latein für fremdsprachliche Studiengänge (II) 4 SWS, Mo 10-12, MZH, 7250 und Mi 10-12, GW 2, B 2900	Wollenberg- Grefe (LB)

KATALANISCH

Die Spracherwerbskurse dürfen nur von den im Studiengang eingeschriebenen Studierenden besucht werden.

SPRACHERWERB

10-10000K	Katalanisch I 2 SWS, Di 9.00-10.30, GW 1, C 1070	T. Margalef
10-10001K	Katalanisch II (Curs de lectura i conversa) 2 SWS, Di 16.30-18.00, GW 1, C 1070	T. Margalef
10-10002K	Katalanisch III 2 SWS, Di 10.30-12.00, GW 1, C 1070	T. Margalef
10-10003K	Contes catalans moderns. Moderne katalanische Erzählungen 2 SWS, Di 14.30-16.00, GW 1, C 1070	T. Margalef

SPRECHERZIEHUNG

10-11000 K	Rhetorische Kommunikation: - Referate sprechen - Kategorien der Verständlichkeit 2 SWS, Do 13-15, GW2, A 4100	H. Paul (LB)
10-11001 K	Rhetorische Kommunikation: - Grundlagen des Miteinander-Redens - Argumentatives Reden 2 SWS, Do 15-17, GW2, A 4100	H. Paul (LB)
10-11002 Ü	Sprecherziehung und Stimmbildung II Aufbaukurs, 2 SWS, Do 10-12, Uni-Theater	U. Lange (LB)
10-11003 K	Sprecherziehung und Körpersprache 2 SWS, Mi 9-11, GW 1, C 1070	I. Helmers- Schwarz (LB)
10-11004 K	Selbstfindung durch Sprache. Rhetorische Übungen und ihre theoretische Vertiefung 2 SWS, Mi 11-13, GW 1, C 1070	I. Helmers- Schwarz (LB)
10-11005 K	Sprecherziehung für ausländische Studierende, 6 SWS, MO,DI,MI 8-8.45 und 8.45-9.30, GW2, B 3900	R. Schmitt (LB)

STUDIENBEGLEITENDE SPRACHLEHRVERANSTALTUNGEN FÜR AUSLÄNDISCHE STUDIERENDE

GESELLSCHAFTS-, SPRACH - UND KULTURWISSENSCHAFTEN

10-12000K	Schreiben von Zusammenfassungen und Kommentaren (schriftliche Übungen) 3 SWS, Do 10-12.30, GW2, A 2370	U. Ziebarth
10-12001K	Diskussions- und Argumentationsstrategien mit Übungen 3 SWS, Mo 10-12.30, GW2, A 2370	U. Ziebarth
10-12002K	Grammatik der deutschen Wissenschaftssprache mit Übungen 2 SWS, Mi 8-10, GW2, A 2370	U. Ziebarth
10-12003K	Arbeit mit Texten der deutschen Literatur seit 1945 für Germanistik-Studierende 4 SWS, Di 15-18.30, GW2, A 2370	U. Ziebarth
10-12004K	Analyse von wissenschaftlichen Texten 2 SWS, Di 13-15, GW2, A 2370	U. Ziebarth
10-12008K	Analyse von wissenschaftssprachlichen Texten 3 SWS, Fr 12.30-15, GW 2, B 1580	B. Holderied (LB)
10-12009K	Frauenliteratur.Lektüre von soziologischen, literarischen und linguistischen Texten 2 SWS, Mo 13-15, GW 1, C 0090	H. Bock (LB)
10-12010K	Arbeit mit wissenschaftlichen Texten, Analyse, Zusammenfassung, Grammatik 3 SWS, Di 8.30-11, s. Aushang	B. Holderied (LB)

NATURWISSENSCHAFTEN

10-12011K	Studienbegleitender Sprachkurs für ausländische Studierende aller Fachrichtungen der Naturwissenschaften (Grammatik, Ausspracheübungen) 3 SWS, Mi 15-18, s. Aushang	B. Holderied (LB)
-----------	---	-------------------

ENGLISCH FÜR AUSLÄNDISCHE STUDIERENDE

10-12005K	Englisch I, Basis-Grammatik, mit keinen oder geringen Englischkenntnissen, 2 SWS, Fr 9-11, GW 2, A 2370	U. Becker (LB)
10-12006K	Englisch II, Texte, Grammatik, Konversation, mit mittleren Englischkenntnissen 2 SWS, Fr 11-13, GW 2, A 2370	U. Becker (LB)
10-12007K	Englisch III, Themen nach Absprache, mit guten Englischkenntnissen 2 SWS, Fr 13-15, GW 2, A 2370	U. Becker (LB)

Fachbereich 11 – Arbeits- und Bildungswissenschaften

Der Fachbereich 11 betreut die Studiengänge Arbeitswissenschaft/Arbeitslehre, Behindertenpädagogik, Lehramt Sekundarstufe II mit beruflicher Fachrichtung Diplom Berufspädagogik und Sportwissenschaft.

	Raum	Ruf
Sprecher des Fachbereiches		
Prof. Dr. Hans-Gerd Artus	Sportturm C 6260	-3152
Fachbereichsbeauftragte für die Lehre (kommissarisch)		
Studiengang Arbeitswissenschaft/Arbeitslehre		
Prof. Dr. Hartmut Fröleke	Stud. Haus A 0190	-2291
Studiengang Behindertenpädagogik		
Prof. Dr. Georg Feuser	Sportturm, C 5230	-2558
Studiengang Lehramt Sekundarstufe II mit beruflicher Fachrichtung Diplom Berufspädagogik		
Prof. Dr. Hedwig Ortmann	GW 2, B 2670	-2176
Studiengang Sportwissenschaft		
Prof. Dr. Harald Braun	Sportturm, C 6140	-3529
Fachbereichssekretärin		
Astrid Beck-Christensen	GW 2, B 1680	-2028
Geschäftsstelle für den Fachbereichsrat		
Ernst-August Warncke	Sportturm, C 3165	-2754
Geschäftsstelle für die Studiengangskommissionen Arbeitswissenschaft, Arbeitslehre, Lehramt Sekundarstufe II mit berufl. Fachrichtung/Diplom Berufspädagogik		
Astrid Beck-Christensen	GW 2, B 1680	-2028
Geschäftsstelle für die Studiengangskommissionen Behindertenpädagogik (Lehramt und Diplom) und Sportwissenschaft		
Ernst-August Warncke	Sportturm, C 3165	-2754
Geschäftsstelle für den Diplomprüfungsausschuß Behindertenpädagogik und Diplom-Berufspädagogik		
Brigitte Müller	GW 2, B 3925	-4344
Geschäftsstelle für den Promotionsausschuß „Dr. phil.“		
Inge Frank	GW 2, B 3040	-2185

Labore

	Raum	Ruf
E-Technik	GW 2, B 1770/1760	-3836/-3806
M-Technik	GW 2, B 1810	-3735
PC-Labor	GW 2, B 1750	-2363
Hauswirtschaft	GW 2, A 1120	-2007
Holzverarbeitung	GW 2, Techn. Zentrum	-2392
Metallbearbeitung und Kfz-Technik	GW 2, Techn. Zentrum	-2392
Textillabor	GW 2, A 1180	-3121
Textil-Chemie	GW 2, A 1100	-2006
Werkzeugmaschinen	GW 2, Techn. Zentrum	-2392
AV-Zentrale	Sportturm C 5210	-2917 -3282
Testmaterial für den Studiengang Behindertenpädagogik	Sportturm C 5110	-2542
Sensomotoriklabor	Sportturm C 3250 Sportturm C 3230 Sportturm C 3220 Sportturm C 3210 Sportturm C 3280	-2552 -2912 -2565
Sportmedizin	Sportturm C 1310 Sportturm C 1320	-2529 -2568

Studiengang Arbeitswissenschaft/Arbeitslehre

mit den Fachrichtungen

Arbeitswissenschaft / Technologie (AW/T)

Arbeitswissenschaft / Textilwissenschaft (AW/TEX)

Arbeitswissenschaft / Haushalts- und Ernährungswissenschaft (AW/HE)

- FISCHER, Wolfgang Christian, Dipl.-Volkswirt, Dr. rer. pol., Professor;
Ökonomie unter besonderer Berücksichtigung der Ökonomie des privaten Haushalts;
Stu-Haus A 0185, Telefon -2051
- FRÖLEKE, Hartmut, Dr. agr., Professor;
Ernährungswissenschaft mit dem Schwerpunkt Angewandte Ernährungsphysiologie
und Didaktik der Ernährungserziehung;
Am Otternberg 12, 28857 Syke, Telefon (0 42 42) 24 58
Stu-Haus A 0190, Telefon -2291
Sprechzeiten: Di 9.00–10.00 Uhr
- HUISKEN, Freerk, Dr. phil., Professor;
Erziehungswissenschaften mit dem Schwerpunkt Politische Ökonomie des
Ausbildungssektors;
Michaelisstr. 17, 27308 Kirchlinteln-Neddenaverbergen, Telefon (0 42 38) 16 54
GW 2, A 2524, Telefon -2015
- MILNERA, Stanislav, Dipl.-Ing., Dr. techn., C. text., Dr.-Ing./Univ. Gent, Professor;
Textilarbeit mit den Schwerpunkten Faser- und Textiltechnologie und Fertigungstechnik;
GW 2, A 1210, Telefon -2465
Sprechzeiten: Mi 16.00–17.00 Uhr
- MÜLLER, Rainer, Dr. med., Dipl.-Soz., Professor;
Arbeitsmedizin unter Einschluß sozialmedizinischer Aspekte;
Heidelberger Straße 11, 28203 Bremen, Telefon 7 16 61
Barkhof, Parkallee 39, Telefon 218-3059, -4377, GW 2, B 1440 -3059
Sprechzeiten: Di 12.00–13.00 Uhr
- OBERLIESEN, Rolf, Dr. päd., Professor;
Polytechnische Grundbildung mit dem Schwerpunkt Maschinentechnik und Didaktik
der allgemeinbildenden Arbeitslehre-/Technikunterrichts;
Reinfeldstr. 11, 20146 Hamburg, Telefon (0 40) 44 64 38, GW 1, B 1190, Tel. -3358
- SCHRÖDER, Almuth, Dr. phil., Dipl.-Päd., Professorin;
Textilarbeit/-technologie, Textilgestaltung mit dem Schwerpunkt Didaktik der
Textilarbeit unter besonderer Berücksichtigung der Primarstufe, Curriculumentwicklung;
GW 2, A 1230, Telefon -3000
- SPITZLEY, Helmut, Dr. phil., Dipl.-Ing., Professor;
Technik und Gesellschaft/Arbeitslehre;
Keplerstraße 15, 28203 Bremen, Telefon 70 31 11
GW 2, B 3960, Telefon -3085/-2159
Forschungssemester

Fachbereich 11 - Studiengang Arbeitswissenschaft/Arbeitslehre

Das Lehrangebot gliedert sich in

A. ARBEITSWISSENSCHAFT IM RAHMEN DES MAGISTERSTUDIUMS

(Studienelement und Nebenfach)

B. STUDIUM DES LEHRAMTS AN ÖFFENTLICHEN SCHULEN MIT DEN FÄCHERN

- ARBEITSWISSENSCHAFT/TECHNOLOGIE (AW/TECH)
- ARBEITSWISSENSCHAFT/TEXTILWISSENSCHAFTEN (AW/TEX)
- ARBEITSWISSENSCHAFT/HAUSHALTS- UND ERNÄHRUNGSWISSENSCHAFTEN (AW/HE)

Die Lehrveranstaltungen für das Lehramt werden angeboten in folgenden Abteilungen:

- B I: Abteilung Arbeitswissenschaft
- B II: Abteilung Technologie
- B III: Abteilung Textilwissenschaften
- B IV: Abteilung Haushalts- und Ernährungswissenschaften

Rechtsgrundlagen:

1. Für Studierende des Studienelements Arbeitswissenschaft wird nach dem fachspezifischen Anhang zur Rahmenordnung für die Magisterprüfung vom 20. Januar 1988 verfahren.
2. Für Studierende des Lehramts an öffentlichen Schulen, die zum SS 89 oder später ihr Fachstudium begonnen haben, gelten die Prüfungsvoraussetzungen und Prüfungsanforderungen (PV/PA) für den Studiengang Arbeitswissenschaft/Arbeitslehre mit den Fachrichtungen Arbeitswissenschaft/Technologie, Arbeitswissenschaft/Textilwissenschaften und Arbeitswissenschaft/Haushalts- und Ernährungswissenschaften vom 19. Oktober 1988 und die diesbezüglichen Erläuterungen des Fachbereichsrates 11 vom 30. Mai 1990. Studien- und Prüfungsordnung, die Erläuterungen des Fachbereichsrates und das Studienverlaufsmodell für die Fachrichtung Arbeitswissenschaft/Technologie sind bei dem Beauftragten für die Lehre, ggfs. in der Verwaltung des Fachbereichs 11, erhältlich.

Die Lehrveranstaltungen des Studiengangs AW/AL richten sich in der Regel an Studierende mit dem Stufenschwerpunkt Sekundarstufe I, können aber auch von Studierenden mit den Stufenschwerpunkten Primarstufe und Sekundarstufe II belegt werden.

Die Teilnahmeplätze für die fachpraktischen Lehrveranstaltungen der Abteilung Technologie werden vergeben jeweils am 1. Montag der Veranstaltungszeit um 13 Uhr im Technologiezentrum des FB 11 (ehemals Werkstatt). Termin im SS 94: 11. April 1994.

3. Für Studierende anderer Studiengänge oder der Akademie für Arbeit und Politik gelten die jeweiligen Studien- und Prüfungsordnungen.
4. Die von Lehrbeauftragten angebotenen Lehrveranstaltungen können nur dann stattfinden, wenn die Genehmigungen vom Senator für Bildung und Wissenschaft bis spätestens zum Veranstaltungsbeginn erteilt wird.

5. Verzeichnis der Abkürzungen:

- A: geeignet für Erstsemester
- M: geeignet für mittlere Semester
- H: geeignet für höhere Semester
- SWS: Semesterwochenstunden
- P: geeignet für Primarstufe
- Sl: geeignet für Sekundarstufe I
- z.B. A.1.3: Hinweis auf den entsprechenden Inhalt der Prüfungsordnung

6. Auskünfte erteilen die Fachvertreter der einzelnen Abteilungen.

Lehrangebot im „Magisterstudium Arbeitswissenschaft“

Abteilung A. Magisterstudium Arbeitswissenschaft (Studienelement und Nebenfach)

Ab WS 93/94 wird im Studiengang Arbeitswissenschaft/Arbeitslehre das Nebenfach Arbeitswissenschaft (40 SWS) an geboten. Eine entsprechende Studien- und Prüfungsordnung wird derzeit erarbeitet. Das bisherige Studienelement Arbeitswissenschaft (20 SWS) kann im Nebenfachstudium abgeschlossen werden. Das folgende Lehrveranstaltungsangebot ist nach den neuen Ordnungsmitteln gegliedert und mit den entsprechenden Angaben versehen, z. B. (G O) oder (1.3).

Ergänzend ist die Zuordnung gemäß der Studienordnung für das Studienelement gleichfalls bei den einzelnen Lehrveranstaltungen vermerkt, z. B. STE § 6 (1).

Grundstudium:

a) Grundlagen:

11-001	V/Ü	Zukunft der Arbeit. Gesellschaftliche Entwicklungstrends und politische Herausforderung, GO / STE § 6 (1), 2 SWS; Di. 9.00 - 12.00 Uhr, GW 2, B 1580	Eva Senghaas-Knobloch
--------	-----	---	-----------------------

Einführungen in die Studienschwerpunkte

11-002	V/S	Arbeit und Gesundheit II - Einführung in die Arbeits- und Sozialmedizin - G1 / STE § 6 (3), 2 SWS; Mo. 10.00 - 12.00 Uhr, GW 2, 1580	Gine Elsner
9-232	Ü	Unternehmenskultur G2/2.2 - STE §6 (3), 2 SWS; Di. 9.00 - 11.00 Uhr,	Birgit Volmerg (LB)
4-405	V/Ü	Ergonomie, Produktionskonzepte und Konzepte sozialverträglicher Technikgestaltung (II), G3 / STE §6 (3), 2 SWS; Do. 13.00 - 15.00 Uhr, BIBA Raum 1240	Franz Josef Heeg

Hauptstudium**Studienschwerpunkt Arbeit und Gesundheit**

11-003	V/S	Forschungsmethoden im Bereich von Arbeit und Gesundheit - Probleme in der arbeitsmedizinischen Empirie 1.2/1.3, STE §6 (3), 2 SWS; Do. 15.00 - 17.00 Uhr, GW 2, B 1580	Gine Elsner
11-004	V/S	Frauenenerwerbsarbeit und Gesundheit: Arbeitsmedizinische Probleme berufstätiger Frauen und Frauenarbeitsschutz auf einem geschlechtsspezifischen Arbeitsmarkt, 1.2/1.3, STE §6 (3), 2 SWS; Mo. 13.00 - 15.00 Uhr	Gine Elsner
11-028		Pflegearbeit als Gegenstand von Gesundheitsförderung und Qualitätssicherung 1.2 / STE §6 (3), 2 SWS; Di. 8.00 - 10.00 Uhr, GW 2, B 1700	Rainer Müller
11-334	V/S	Unfallursachen und Unfallverhütung: Unterrichtsmodelle zur Sicherheitsausbildung (Schule, Straßenverkehr, Arbeitsplatz, Heim- Freizeitbereich, 1.2 / STE §6 (3), 2 SWS; Do. 10.00 - 12.00 Uhr, Sportturm C 4180	Dieter Ungerer
11-005	V/Ü	Risikobestimmung arbeitsbedingter Krankheiten. Neue quantifizierende Methoden in der Epidemiologie der Umwelt und des Arbeitslebens. 1.3 / STE §6 (3), 2 SWS; Fr. 8.30 - 10.00 Uhr, GW 2; B 1580	Rainer Frentzel Beyme
11-006	V/Ü	Epidemiologie chronischer Krankheiten - Kohortenstudien zu Berufskrankheiten 1.3 / STE §6 (3), 2 SWS; Fr. 10.00 - 12.00 Uhr, GW 2; B 1580	Rainer Frentzel- Beyme

11-007	S	Chronische Krankheit und Gesundheitsförderung. Soziale Bedingungen und Interessen.1.3/ STE § 6 (3), 2 SWS; Do. 10.00 - 12.00 Uhr FVG, W 2080	Gerd Marstedt (LB) Ulrich Mergner (LB)
11-029	AV	Regionale Gesundheitsberichterstattung 1.3 / STE § 6 (3), 2 SWS; Mo. 13.00 - 15.00 Uhr, GW 2, B 1700	Rainer Müller
11-008	S	Gesundheitssystemforschung der Rehabilitation (Fortsetzung) 1.3 / STE §6 (3), 2 SWS; Do. 16.00 - 18.00 Uhr Barkhof 3550	Johann Behrens (LB)
11-027	AV	Sozialstaatliche Regulierung von arbeitsbedingten Gesundheitsrisiken 1.3 / STE §6 (3), 2 SWS; Mo. 15.00 - 17.00 Uhr	Rainer Müller
11-009	V/S	Chemische und physikalische Belastungen und ihre Einwirkungen auf den Menschen unter arbeitsmedizinischen Gesichtspunkten. 1.4 / STE §6 (3), 2 SWS; Do. 13.00 - 15.00 Uhr, GW 2, B 1700	Gine Elsner

Studienschwerpunkt Arbeit und Soziale Beziehungen

11-010	S	Erwerbsarbeit und Risiko - Konzepte sozialwissenschaftlicher Risikoforschung 2.3 / STE §6 (4), 2 SWS; Di. 15.00 - 17.00 Uhr Barkhof	Enno Neumann (LB)
11-011	S	Sozialgeschichte der Arbeitswissenschaften in der Weimarer Republik 2.3 / STE §6 (4), 2 SWS; Do. 8.00 - 10.00 Uhr, FVG, W 0100	Dietrich Milles (LB)

11-012	V/Ü	Instrumente der Personalpolitik 2.2 / STE §6 (3), 2 SWS; Di. 15.00 - 17.00 Uhr	Brita Modrow- Thiel (LB)
11-013	S	Leistung und Entgelt 2.2 / STE §6 (3), 2 SWS; Mi. 15.00 - 18.00 Uhr, GW 2, B 1700	Klaus-Jürgen Bönkost
4-	V	Planung und Bewertung von Personalkosten und Organisa- tionsstrukturen. 2.2 / STE § 6 (3), 2 SWS; Do. 15.30 - 17.00 Uhr, BIBA 1240	Franz Josef Heeg
4-624	V	Arbeitsstrukturierung, Qualifikation. Gestaltung von Arbeitsorganisation und Qua- lifikation in der Produktion. 2.2 STE §6 (3), 2 SWS; Di. 15.30 - 17.00 Uhr erstmalig 19.04.94, 15.30 Uhr BIBA Raum 1240	Gotthard Kleine (LB)
11-014	V/S	Programmatiken und Konzepte der Forschung zur Humanisierung des Arbeitslebens. Forschungspoli- tik und Befunde im industrie- gesellschaftlichen Vergleich 2.3 / STE §6 (4), 2 SWS; Do. 9.00 - 12.00 Uhr, GW 2, B 1700	Eva Senghaas- Knobloch
11-015	K/S	Kolloquium: Demographische und sozialökonomische Grundlagen der Sozialpolitik 2.3 / STE §6 (4), 2 SWS; Do. 18.00 - 20.00 Uhr, Barkhof 3550	Johann Behrens (LB)

Studienschwerpunkt Arbeit und Technik

11-017	V/Ü	Arbeitsanalyse und Arbeitsbe- wertung unter Beteiligung der Beschäftigten 3.1/3.2, STE §6 (3), Di. 13.00 - 15.00 Uhr	Brita Modrow- Thiel (LB)
11-016	S	Geschichte des Krankenhauses Vom Hospiz zur Großklinik 2.2 / STE §6 (3), 2 SWS; Do. 10.00 - 12.00 Uhr, FVG, W 0100	Dietrich Milles (LB)

9-237	S	Taylor in der Krise? Analyse und Gestaltung betrieblicher Arbeitsorganisation, 3.1/3.2, STE §6 (3), 2 SWS; Mo. 10.00 -13.00 Uhr, 14-tägig	Martin Fischer (LB)
4-604	V/Ü	Arbeitsanalyse und partizipative Arbeits- und Technikgestaltung und Bewertung 3.2 / STE § 6 (3), 2 SWS; Do. 10.00 - 11.30 Uhr, BIBA Raum 1240	Franz Josef Heeg
11-018	V/S	Konzepte und Probleme der Technikfolgenabschätzung und -bewertung. 3.3 / STE § 6 (3), 2 SWS; Do. 13.00 - 15.00 Uhr, GW 2, B 1700	Eva Senghaas-Knobloch
11-019	S	Leitbilder und Methoden für rechnergestützte Unternehmensmodellierung. 3.2 / STE § 6 (3), 2 SWS; Di. 10.00 - 12.00 Uhr, GW I, B 1140	Bernd Hamacher (LB)
11-020	S	Kritische Technik-Philosophie: Marx-Nietzsche-Husserl-Marcuse (Lektürekurs) GO / STE §6 (1), 2 SWS; Di. 17.00 - 19.00 Uhr, Barkhof	Wolfgang Hien (LB)

Studienschwerpunkt Handlungskompetenz/Praxisreflexion

11-021	Ü	Moderation und Gesprächsführung 4. / STE §6 (4), 2 SWS; Mi. 9.00 - 12.00 Uhr, 14-tägig, GW 2, B 1530, Beginn: 13.04.94 Ausnahme: 29.6. ganztägig!	Brigitte Nagler (LB)
11-313	S	Miteinander Reden Modelle und Probleme der Kommunikation. Verbale und visuelle Information im Unterricht, Alltag und Beruf, 4. / STE § 6 (4), 2 SWS; Di. 10.00-12.00 Uhr	Ulf Morgenroth (LB)

11-022		Public Health als Beruf? Soziologie der Professionalisierung ausgewählter nicht-kurativer „Gesundheitsberufe“ Fortsetzung. 4. / STE § 6 (3), 2 SWS; Do. 20.00 - 22.00 Uhr, GW 2, B 1580	Johann Behrens (LB)
--------	--	---	------------------------

B. STUDIUM DES LEHRAMTS AN ÖFFENTLICHEN SCHULEN

B.I ABTEILUNG: ARBEITSWISSENSCHAFT

B.I.O GRUNDLAGEN

11-014	V/S	Programmatiken und Konzepte der Forschung zur Humanisierung des Arbeitslebens. Forschungspolitik und Befunde im industriegesellschaftlichen Vergleich, M,H; PV/PA: A.1,B.1.1,C.1.1 3 SWS; Do. 9-12, GW 2, B 1700	Eva Senghaas-Knobloch
11-001	V/S	Zukunft der Arbeit. Gesellschaftliche Entwicklungstrends und politische Herausforderung, M,H; PV/PA: A.1,B.1,C.1 3 SWS; Di 9-12, GW 2, B 1580	Eva Senghaas-Knobloch
11-011	S	Sozialgeschichte der Arbeitswissenschaften in der Weimarer Republik,M,H; PV/PA: A.1,B.1, C.1, 2 SWS; Do. 8-10	Dietrich Milles (LB)

B.I.1 ARBEIT UND TECHNIK

11-020	S	Kritische Technik-Philosophie: Marx-Nietzsche-Husserl-Marcuse (Lektürekurs) M,H; PV/PA: A.1.1,B.1.1,C.1.1 2 SWS; Di. 17-19, Barkhof	Wolfgang Hien
11-018	V/Ü	Konzepte und Probleme der Technik folgenabschätzung und -bewertung M,H; PV/PA: A.1.1, B.1.1,C.1.1 2 SWS; Do. 13-15, GW 2, B 1700	Eva Senghaas-Knobloch

4-405	V/Ü	Ergonomie, Produktionskonzepte und Konzepte sozialverträglicher Technikgestaltung (II) M,H; PV/PA: A.1,B.1,C.1, 2 SWS; Do. 13-15, BIBA Raum 1240	Franz Josef Heeg
4-604	V/Ü	Arbeitsanalyse und partizipative Arbeits- und Technikgestaltung und Bewertung, M,H; PV/PA: A.1,B.1,C.1, 2 SWS; Do. 10-11.30, BIBA Raum 1240	Franz Josef Heeg
9-237	S	Taylor in der Krise? Analyse und Gestaltung betrieblicher Arbeitsorganisation, M,H; PV/PA: A.1,B.1,C.1 2 SWS; Mo. 10-13, 14tägig	Martin Fischer (LB)
11-005	V/Ü	Risikobestimmung arbeitsbedingter Krankheiten. Neue quantifizierende. Methoden in der Epidemiologie der Umwelt und des Arbeitslebens, M,H; PV/PA: A.1,B.1,C.1, 2 SWS; Fr. 8.30-10, GW 2, B 1580	Rainer Frentzel-Beyme
11-006	V/Ü	Epidemiologie chronischer Krankheiten -Kohortenstudien zu Berufskrankheiten, M,H; PV/PA: A.1,B.1,C.1, 2 SWS; Fr. 10-12, GW 2, B 1580	Rainer Frentzel-Beyme
11-002	V/S	Arbeit und Gesundheit II - Einführung in die Arbeits- und Sozialmedizin - A,M,H; PV/PA:A.1.1,B.1.1,C.1.1, 2 SWS; Mo. 10-12, GW 2, B 1580	Gine Elsner
11-003	S	Forschungsmethoden im Bereich von Arbeit und Gesundheit - Probleme in der arbeitsmedizinische Empirie, M,H; PV/PA: A.1.1,B.1.1, C.1.1,2 SWS; Do. 15-17, GW 2, B 1580	Gine Elsner
11-009	V/S	Chemische und physikalische Belastungen und ihre Einwirkungen auf den Menschen unter arbeitsmedizinischen Gesichtspunkten, A,M,H; PV/PA: A.1.1, B.1.1.,C.1.1.,2 SWS; Mi. 15-17, GW 2, B 1580	Gine Elsner

11-004	V/S	Frauenerwerbsarbeit und Gesundheit arbeitsmedizinische Probleme und Frauenarbeitschutz berufstätiger Frauen, A,M,H; PV/PA: A.1.1, B.1.1.,C.1.1, 2 SWS; Di. 13-15, GW 2	Gine Eisner
11-027	AV	Sozialstaatliche Regulierung arbeitsbedingten Gesundheitsrisiken, M,H; PV/PA: A.1,B.1, C.1, 2 SWS; Mo. 15-17, GW 2, B 1700	Rainer Müller
11-050	T	Tutorim	(H. Spitzley)

B.1.2 ARBEIT UND WIRTSCHAFT

11-017	V/S	Arbeitsanalyse und Arbeitsbewertung unter Beteiligung der Beschäftigten,M,H; PV/PA: A.1.2,B.1.,2,C.1.2,2 SWS; Di. 13-15,	Brita Modrow-Thiel (LB)
11-012	V/Ü	Instrumente der Personalpolitik, M,H; PV/PA: A.1.2,B.1.2, C.1.2, 2 SWS; Di. 15-17	Brita Modrow-Thiel (LB)
11-013	S	Leistung und Entgelt A,M,H; PV/PA: A.1.2,B.1.2, C.1.2, 3 SWS; Mi. 15-18, GW 2, B 1700	Klaus-Jürgen Bönkost
	S	Soziale Marktwirtschaft Konzeption, Geschichte, Aktualität,M,H; PV/PA: A.1.2,B.1.2, C.1.2, 2 SWS; Di. 10-12, Übung: Di 17-19	Claus Offe Karl Hinrichs
	S	Sozialpolitik und Frauenerwerbsarbeit in Kaiserreich und Weimarer Republik,M,H; PV/PA: A.1.2, B.1.2,C.1.2	Marlene Ellerkamp (LB)
	S	Migration und Arbeitsmarktregulierung in Europa M,H; PV/PA: A.1.2,B.1.2,C.1.2, 2 SWS; Mo. 17-19	Thomas Faist
11-022	S	Medien und Unterrichtsvorschläge für den Gegenstandsvereich Wirtschaft im Lernfeld Arbeitslehre M,H; PV/PA: A.1.2,B.1.2,C.1.2, 3 SWS; Di. 15-18, GW 2, B 1580	Klaus-Jürgen Bönkost

11-023	CO	Aktuelle Wirtschaftspolitik, Teil III,(Didaktische Analyse) H; PV/PA: A.1.2,B.1.2,C.1.2, A.1.3,B.1.3,C.1.3, 2 SWS; Do. 17-19, GW 2, B 1580	Freerk Huisken
--------	----	--	----------------

B.1.3 ARBEIT UND BILDUNG

Die Klausur für den Bereich Arbeit und Bildung kann geschrieben werden in den Veranstaltungen 12-164 Einführung in die Didaktik der Arbeitslehre (Huisken) 11-032 Geschlechtsspezifische Arbeitsteilung ... (Oberliesen).

12-164	S	Einführung in die Didaktik der Arbeitslehre (Lohn als Gegen- stand des Unterrichts) A,M,H; PV /PA: A.1.3,B.1.3,C.1.3,2 SWS; Mi. 15-17, GW 2, B 1580	Freerk Huisken
4-624	V	Arbeitsstrukturierung, Quali- fikation. Gestaltung von Arbeits- organisation und Qualifikation in der Produktion, M,H; PV/PA: A.1,B.1,C.1, 2 SWS; Di. 15.30-17, erstmalig 19.4.94, 15.30, BIBA Raum 1240	Gotthard Kleine (LB)

B.1.4 EINZELVERANSTALTUNGEN

11-334	V/S	Unfallursachen und Unfallverhü- tung;Unterrichtsmodelle zur Si- cherheitsausbildung (Schule, Straßenverkehr, Arbeitsplatz, Heim,Freizeitbereich,M,H; PV/PA: A.1.3,B.1.3,C.1.3,2 SWS; Do. 10-12, Sportturm C 4180	Dieter Ungerer
11-010	S	Erwerbsarbeit und Risikokonzepte sozialwissenschaftlicher Risiko- forschung,M,H; PV/PA: A.1,B.1, C.1,2 SWS; Di. 15-17, Barkhof	Enno Neumann (LB)
9-232	Ü	Unternehmenskultur M,H; PV/PA: A.1,B.1,C.1 2 SWS; Di. 9-11	Birgit Volmerg
11-021	Ü	Moderation und Gesprächsfüh- rung, A,M,H; PV/PA: A.1,B.1, C.1, 2 SWS; Mi. 10-12, GW 2, B 1630	Brigitte Nagler (LB)

11-313	S	Miteinanderreden. Modelle und Probleme der Kommunikation. Verbale und visuelle Information im Unterricht, Alltag und Beruf M,H; PV/PA: A.1,B.1,C.1, GW 2 SWS; Di. 10-12	Ulf Morgenroth (LB)
--------	---	--	------------------------

B.II ABTEILUNG: TECHNOLOGIE

B.II.1 PROJEKTE

11-025	PP	Dienstleistungsarbeit am Beispiel von Pfl egetätigkeit - Dienstleistungsarbeit und Technologieentwicklung als Gegenstand von Unterricht; P, S I; PA/PV: A.1.3,B.1.3; 2 SWS; Di. 10-12, GW 2, B 1700	Rainer Müller Rolf Oberliesen
11-026	AV	Projekt: „Dienstleistungsarbeit am Beispiel von Pfl egetätigkeit. Dienstleistungsarbeit und Technologieentwicklung als Gegenstand von Unterricht“- Unterrichtswerkstatt: Didaktische Grundlagen des Lehrens und Lernens im Lernfeld Arbeitslehre; P, S I,; PA/PV: A.1, A.1.3, A.2.2, A.2.4, A.2.5, 2 SWS; Mo. 15-17, GW 2, B 1580	Klaus Beer (LB)
11-031	AV	Neue Technologien/Strukturwandel von Dienstleistungsarbeit als didaktisches Problemfeld der Arbeitslehre, M, H; PV/PA: A.2.4, 2 SWS; Di. 13-15, GW 2 B 1700	Rolf Oberliesen
11-027	AV	Sozialstaatliche Regulierung von arbeitsbedingten Gesundheitsrisiken, A, M, H,S I, S II; PV/PA: A.1, A.1.3, A.2.3,2 SWS; Mo. 15-17, GW 2, B 1700	Rainer Müller
11-028	AV	Pflegearbeit als Gegenstand von Gesundheitsförderung und Qualitätsförderung, P, S I; PV/PA: A.1.1., A.1.3, A.2.3, 2 SWS; Di. 8-10, GW 2, B 1700	Rainer Müller

11-029	AV	Regionale Gesundheitsberichterstattung. A, M, H; P, SI, S II; PV/PA: A.1, A.1.3, A.2.3, 2 SWS; Mo. 13-15, GW 2, B 1700	Rainer Müller
		Projekt-LV können auch als Einzelveranstaltung belegt werden.	
B.II.2 EINZELVERANSTALTUNGEN			
11-030	S	Ökologische Schulwerkstatt als polytechnisches und didaktisches Problemfeld, M,H; S I, S II; PV/PA: A.2.4., 2 SWS; Mo. 10-12, Z. B., B 0770	Rolf Oberliesen
11-032	AV	Unterricht über Arbeit und- Technik Geschlechtsspezifische Arbeitsteilung und Sozialisation im Lernfeld Arbeitslehre,A, M, H; P, S. I, S II; PV/PA:A.2.4, 2 SWS; Mo. 13-15, Z. B., B 0770	Rolf Oberliesen Marianne Michel PL)
11-033	AV	Gesundheitsfördernde Schule Bremen - GSB -, Entdeckung eines verschütteten Themas als neue Herausforderung an den Lernort und Arbeitsplatz Schule, A, M, H; P, SI, PV/PA: A.1, A.2, A.2.1, A.2.2, B.1.3,B.1.5, 2 SWS; Fr. 10-12, GW 2, B 1140	Klaus Beer (LB)
11-059	S/K	Projekt: ALF Arbeitslehre - LehrerInnen-Fortbildung Schulnahe Qualifizierungsangebote im Lernfeld Arbeitslehre mit dem Schwerpunkten Polytechnik und Gesundheitsförderung, P, S I, S II; PV/PA: B.1.3, B.1.5,3 SWS; n. V., GW 2 Technologiezentrum des FB 11 und B 1440	Klaus Beer (LB)
11-041	SE/ KU	Technisches Zeichnen und Konstruieren, alle Semester; PV/PA: 2.2, 3 SWS, Mo 14-17, GW 2, Technologiezentrum des FB 11	Horst Crome (LB)

11-042	SE/	Theorie und Praxis von Informations- und Kommunikationstechnik für Frauen II; PV/PA: A.2.1, A.2.2, 3 SWS, Mo 15-17.30, GW 2, PC-Labor des FB 11	Dagmar Klenke (LB)
11-	S/ UE	Praxisfelder im Lernfeld Arbeitslehre - Arbeiten mit verschiedenen Materialien (Entwicklung von Unterrichtseinheiten), M, H, P, S I; PV/PA: A.2.4, A.2.5, 3 SWS; Fr. 13-16, GW 2, Technologiezentrum des FB 11	Rainer Voland (LB)
11-043	S/ KU	Theorie und Praxis von Informations- und Kommunikationstechnik für Frauen II, PV/PA: A.2.1, A.2.2, 3 SWS; Mi. 15-17.30, GW 2, PC-Labor des FB 11	Melanie Schütte (LB)
11-045	KU	Energiesparpraxis im Haushalt - Elektrotechnisches Grundpraktikum Meßverfahren Geräteeinsatz -; anerkannt als Fachpraxis Elektrotechnik II; PV/PA: A.2.4, A.2.5, C.2.3, 3 SWS; Mi. 15-18, GW 2, B 1770	Ludwig Meinersen (LB) Volker Koch (PL)
11-046	KU	Technik der Tonverarbeitung und des Modellierens I (Fachpraxis), Kurs B, alle Semester; PV/PA: A.2.5, 3 SWS; Di. 9-12, GW 2, Keramiklabor	Horst Nagel (LB)
11-048	K	Technik der Tonverarbeitung und des Modellierens I (Fachpraxis), Kurs A, PV/PA: A.2.5, 3 SWS; Do. 9-12, GW 2; Keramiklabor	Hannelore Schnitter (LB)
11-049	K	Technik der Tonverarbeitung und des Modellierens II (Fachpraxis), Kurs B, alle Semester; PV/PA: A.2.5, 3 SWS; Mo. 13-16, Keramiklabor	Brigitte Ledergerber (LB)

11-053 -1	K	Holztechnik I, Kurs A, Einführung in die Holzbearbeitung und -fertigung sowie in die Maschinenteknik der Holzbearbeitungsmaschinen. Erwerb des Maschinenscheins nach UVV der BG Holz für die Schulpraxis im Lernfeld Arbeitslehre, PV/PA: A.2.5, 3 SWS; Mo. 10-13, GW 2, Technologiezentrum des FB 11	Birgit Seegers (TA)
11-053 -2	K	Holztechnik I Kurs B, Einführung in die Holzbearbeitung und -fertigung sowie in die Maschinenteknik der Holzbearbeitungsmaschinen. Erwerb des Maschinenscheins nach UVV der BG Holz für die Schulpraxis im Lernfeld Arbeitslehre, PV/PA: A.2.5, Blockseminar vom 26.09. bis 30.09.94, GW 2, Technologiezentrum des FB 11	Birgit Seegers (TA)
11-053 -3	K	Holztechnik II, Kurs A; Fertigen eines Werkstückes n. selbsterstellter o. vorgegebener Zeichnung. Selbständiges Arbeiten an Holzbearbeitungsmaschinen. Vorbedingungen: H I, Erfolgreiche Teilnahme; PV/PA: A.2.5, 3 SWS; Di. 10-13, GW 2, Technologiezentrum des FB 11	Birgit Seegers (TA)
11-053 -4	K	Holztechnik II, Kurs B; Fertigen eines Werkstückes n. selbsterstellter o.vorgegebener Zeichnung. Selbständiges Arbeiten an Holzbearbeitungsmaschinen. Vorbedingungen: H I, Erfolgreiche Teilnahme; PV/PA: A.2.5, 3 SWS; Do. 10-13,GW 2, Technologiezentrum des FB 11	Birgit Seegers (TA)
11-053 -5	K	Holztechnik III (Vertiefungsveranstaltung); Entwurfsaufgabe und ihre Lösung an einem praktischen Beispiel - Vorbedingung: H I, und H II, Erfolgreiche Teilnahme, PV/PA: A.2.5, 3 SWS; Fr. 10-13, GW 2, Technologiezentrum des FB 11	Birgit Seegers (TA)

11-053 -6	Ü	Modell- und Prototypenbau (Kenntnisse und Fertigkeiten müssen vorhanden sein); Vertiefungsveranstaltung, PV/PA: A.2.5, 3 SWS; siehe Aushang, GW 2, Technologiezentrum des FB 11	Birgit Seegers (TA)
11-054 -1	K	Metalltechnik I (Fachpraxis, Kurs A, alle Semester, PV/PA: A.2.5, 3 SWS; Mo. 9-12, GW 2, Technologiezentrum des FB 11	Hermann Bunke (TA)
11-054 -2	K	Metalltechnik I (Fachpraxis, Kurs B, alle Semester, PV/PA: A.2.5, 3 SWS; Di. 9-12, GW 2, Technologiezentrum des FB 11	Hermann Bunke (TA)
11-054 -3	K	Metalltechnik II (Fachpraxis, Kurs A, alle Semester, PV/PA: A.2.5, 3 SWS; Mi. 9-12, GW 2, Technologiezentrum des FB 11	Hermann Bunke (TA)
11-054 -4	K	Metalltechnik II (Fachpraxis, Kurs B, alle Semester, PV/PA: A.2.5, 3 SWS; Kompaktkurs 26.09-30.09.94, GW 2, Technologiezentrum des FB 11	Hermann Bunke (TA)
11-054 -5	K	Metalltechnik III (Fachpraxis), KFz Technik - Verbrennungsmotoren (Vertiefungsveranstaltung), alle Semester, PV/PA: A.2.5, 3 SWS; Do. 9-12, GW 2, Technologiezentrum des FB 11	Hermann Bunke (TA)
11-054 -6	UE	Freies Arbeiten - Metall, alle Semester, PV/PA: A.2.5, 3 SWS; Mo. 13-16, GW 2, Technologiezentrum des FB 11	Hermann Bunke (TA)
11-055 -1	K	Elektrotechnik I, Kurs A, alle Semester, PV/PA: A.2.5, 3 SWS; Di. 10-13, GW 2, B 1770	Günther Flato (TA)
11-055 -2	K	Elektrotechnik II, Kurs A, alle Semester, PV/PA: A.2.5, 3 SWS; Mo. 10-13, GW 2, B 1770	Günther Flato
11-055 -3	K	Modell- und Prototypenbau in der Elektrotechnik (Vertiefungsveranstaltung), M, H, PV/PA: A.2.5, 3 SWS; Di. 13-15, GW 2, B 1750	Günther Flato (TA)

11-056 -1	K	Informations- und Kommunikations- technik I, alle Semester, PV/PA: A.2.5, 3 SWS; Mo. 8-10.15, GW 2, B 1750	Günther Flato (TA)
11-056 -2	K	Informations- und Kommunikations- technik II, alles Semester, PV/PA: A.2.5, 3 SWS; Mi. 10-13, GW 2, B 1750	Günther Flato (TA)
11-056 -3	K	Modell- und Prototypenbau in der Informations- und kommunikations- technischen Grundbildung (ITG) (Vertiefungsveranstaltung), alle Semester, PV/PA: A.2.5, 2 SWS; Mo. 13-15, GW 2, B 1750	Günther Flato (TA)
11-057 -1	K	Werkzeugmaschinentechnik I (Fach- praxis), Kurs A, (8 Teilnehmer- Innen), alle Semester, PV/PA: A.2.5, 3 SWS; Mo. 9-12, GW 2, Technologiezentrum des FB 11	Willi Grieme (TA)
11-057 -2	K	Werkzeugmaschinentechnik I (Fach- praxis), Kurs B (8 Teilnehmer- Innen),alle Semester, PV/PA: A.2.5, 3 SWS; Mi. 9-12, GW 2, Technologiezentrum des FB 11	Willi Grieme (TA)
11-057 -3	Ü	Modell- und Prototypenbau (Ver- tiefungsveranstaltung), (Kennt- nisse und Fertigkeiten müssen vorhanden sein), M, H, PV/PA: A.2.5, 2 SWS; Mo. 13-15, Mi 13- 15,GW 2, Technologiezentrum des FB 11,	Willi Grieme (TA)
11-057 -4	K	Angewandte Mechanik. Arbeit an und mit Fahrrädern: Fahrradchir- urgie (Vertiefungskurs), P, S I, (SII), PV/PA: A.2.5, 3 SWS; Do ..-., GW 2, Technologiezen- trum des FB 11	Willi Grieme (TA)

B.III Abteilung: TEXTILWISSENSCHAFTEN**B.III.1 Projekte: Keine****B.III.2 Einzelveranstaltungen**

11-060	AV	Baumwolle (Anbau, Sorten und Klassen, Transport-chemische Prüfverfahren, Baumwollspinnerei und -weberei, Veredelung), (Projektersatz „Baumwolle“), - 2. Projektsemester - PA/PV: B.2.1, alle, P, S I, 2 SWS; Do. 14-16, GW 2, A 1160, A 1180, A 1101	S. M. Milnera
11-061	AV	Grundlagen der Textilwissenschaften (Projektersatz „Baumwolle“), - 2. Projektsemester -, PA/PV: B.2.1, Projekt: ExamenkandidatInnen, P, S I, 2 SWS, Blockveranstaltung: 22.04., 23.04., 29.04., 30.04.94, Fr. 13-18, Sa. 10-18, GW 2, A 1160, A 1180, A 1101	S. M. Milnera
11-062	AV	Bekleidungsphysiologie (Projektersatz „Baumwolle“), - 2. Projektsemester -, PA/PV: B.2.3, alle, P, S I, 1 SWS; Do. 13-14, GW 2, A 1160, A 1180, A 1101	S. M. Milnera
11-063	AV	Problemfelder der Unterrichtsvorbereitung: methodische und fachdidaktische Fragen und Plenum (UE Baumwolle/Projektersatz Baumwolle) - 2. Projektsemester -, PA/PV: B.2.8, alle, 3 SWS; Di. 10-13, GW 2, A 1180,	Wiebke Tiemann (PL) S. M. Milnera
11-068	K	Formal-ästhetische Gestaltungsübungen II: Farbe als Gestaltungselement. W/T, Tex., PA/PV: 6.3.3.2., B.2.4, M, H, P, S I, 2 SWS; Mo. 13-15, GW 2, A 1180, A 1110	Almuth Schröder
11-069		Experimentelles Arbeiten mit textilem Material: Applikation und Collage. W/T, Tex., PA/PV: 6.3.3.3, B.2.4., M, H, P, S I, 4 SWS; Mo. 8-12, GW 2, A 1180, 1160	Almuth Schröder

11-064	AV	Nähobjekte in Arbeitsphasen für die UE Baumwolle einschließl. Fachpraktische Übungen zu Bekleidungstechnik 1 + 2, (Projektersatz Baumwolle) - 2. Projektsemester -, PA/PV: B.2.7, B.2.8, alle, P, S I, 2 SWS; Mi. 10-13, GW 2, A 1180,	Roswitha Eberlein (LB)
11-065		Nähmaschinenkunde und Unfallverhütung, M, H, S I, 2 SWS; Fr 8-10, GW 2, A 1180	Herbert Götz (LB)
11-066	K	Einführung in die Formenlehre und grundlegende Techniken der Formenkonstruktion, WIT, Tex., PA/PV: B.2.4,6.3.3.3, M, H, P, S I, 2 SWS; Mi. 13-15, GW 2, A 1180, 14.4./21.4./28.4./5.5./19.5./2.6.	Christian Becker (LB)
11-067	K	Soziologie und Psychologie der Mode. WIT. Tex. PA/PV: B.2.5, 6.3.3.3. M, H, P, S I, 2 SWS; Fr. 10-12 (?) GW 2, A 1180, A 1160, 9.6./16.6./23.6./30.6./7.7./14.7.	Annerose Szecsny Freudel (LB)

B.IV. Abteilung: HAUSHALTS- UND ERNÄHRUNGSWISSENSCHAFTEN

B.IV.1. Projekt: „Der ältere Mensch“ (1. Projektsemester)

11-070	PP	Der ältere Mensch in der Gesellschaft. PA/PV; alle, S I, 2 SWS; Di. 10-13 (14 tgl.), GW 2, B 1630, (Beginn: 12.04.94)	Klaus Bönkost Hartmut Fröleke Wolfgang-Chr. Fischer
11-071	AV	Aktuelle Fragestellungen der Altenpflege - was sagt die „Jugend“ dazu? PA/PV; M, H. S. I, 2 SWS; Di. 10-13, (14. tgl.), GW 2, B 1630	Klaus Bönkost
11-072	AV	Einführung in die Konsumtheorie PA/PV: C.2.1, M, S I, 4 SWS; Fr. 8-12, GW 2, B 1630	Wolfgang-Chr. Fischer
11-073	AV	Bedarfsgerechte Ernährung verschiedener Alters- und Leistungsgruppen, PA/PV: C.2.2, alle, S I, 2 SWS, Do. 8.30-10, GW 2, B 1630	Hartmut Fröleke

11-074	AV	Haushaltsbezogene Bildung in der Praxis - Vorbereitungsseminar zum Projekt, PA/PV: C.2.5, Do. 10.30-12, 2 SWS; GW 2, A 1120 (Lehrküche)	Ute Mühlmann (LB)
11-075	AV	Didaktik der Ernährungserziehung, PA/PV: C.2.5, alle, S I, 2 SWS; Mo. 13-15, GW 2, B 1630	Hartmut Fröleke
11-076		Senioren im Blickfeld der Verbraucherpolitik? PA/PV: S I, 2 SWS; Mo. 15-17, GW 2, B 1630	R. Hosche (LB)
11-123	AV	Krankheit und Behinderung im höheren Lebensalter.	Otto Döhner

B.IV.2. EINZELVERANSTALTUNGEN

11-077	K	Grundzüge des Verbraucherrechts, PA/PV: C.2.1, M, S I, 3 SWS; Mi. 14-17, GW 2, B 1630	Wolfgang-Chr. Fischer
11-078	V	Einführung in die Ernährungslehre, Teil II, PA/PV: C.2.2, alle, S I, 2 SWS; Mo. 10-12, GW 2, B 1630	Hartmut Fröleke
11-079	S	Ernährungs- und Gesundheitserziehung im hauswirtschaftl. Unterricht - Möglichkeiten und Grenzen (Kompaktseminar, 26.-28. Mai '94). (Gemeinsam mit StudentInnen der Universität Oldenburg), PA/PV: C.2.5, alle, S I, 2 SWS; (Ort und Zeit werden per Aushang rechtzeitig bekanntgegeben)	Hartmut Fröleke Dorothea vom Berg
11-080	S/ Ü	Experimentelle Arbeiten im haushaltsbezogenen Unterricht Teil: II, PA/PV: C.2.2, C.2.3, alle, M, S I, 2 SWS; (jeweils Fr. 13-18, Sa. 9-14, GW 2, A 1120, in den ersten beiden Veranstaltungswochen)	Ute Mühlmann (LB)
11-081		Fachpraxis I: Techniken der Nahrungszubereitung (Mit Bezug zum Projektthema), PA/PV: C.2.3, ab. 1. Sem., S I, 4 SWS; Mi. 10-13, GW 2, A 1120 (Lehrküche)	Christiane Schultze Gisevius (LB)

11-082		Lebensmittellehre I, PA/PV: C.2.3, alle, P, S I, 2 SWS; Mi. 8-9.30, GW 2, A 1120, (Lehrküche)	Kathrin Sebastian (LB)
11-083		EDV im hauswirtschaftlichen Unterricht, PA/PV: C.2.3, alle, M, P, S I, 2 SWS; Fr. 14-17 (14 tgl.) GW 2, B 1750	Kathrin Sebastian (LB)
11-084		Didaktik der Verbrauchererziehung, PA/PV: C.2.5, alle, S I, 2 SWS; Di. 15-17, GW 2, B 1630	Richard Lenzen (LB)
11-	K	Energiesparpraxis im Haushalt - Elektrotechnisches Grundpraktikum, Meßverfahren, Geräteeinsatz -; anerkannt auch als Fachpraxis Elek- technik II; M, H, PA/PV: A.2.4, A.2.5, C.2.3., 3 SWS, Mi. 14-17, GW 2, B 1700	Ludwig Meinersen (LB) Volker Koch (PL)
11-336		Probleme der Ernährungsgestaltung im Sport. 2 SWS; Di. 10-12, Sport- turm	Walter Samsel (LB) Jörg Kahi (LB)

ERGÄNZUNGEN UND ÄNDERUNGEN VON ZEIT- UND RAUMANGABEN ENTNEHMEN SIE
BITTE EINE WOCHEN VOR SEMESTERBEGINN DEM EDV-AUSHANG GEGENÜBER DEM
VERANSTALTUNGSBÜRO

Studiengang Behindertenpädagogik

Professorinnen/Professoren

DÖHNER, Otto, Dr. phil., Dr. med., Professor;

Behindertenpädagogik, medizinische und psychosoziale Grundlagen;

Im Dorfe 13, 27305 Süstedt-Uenzen, Telefon (0 42 52) 6 94

Sportturm C 6180, Telefon -2569

Sprechzeiten: Do 13.00–14.30 Uhr

FEUSER, Georg, Dr. phil., Professor;

Behindertenpädagogik, Didaktik und Integration bei Geistigbehinderten, Erziehung und Bildung autistischer Kinder;

Wilhelm-Wolters-Straße 48 B, 28309 Bremen, Telefon 45 11 75

Sportturm C 5230, Telefon -2558/-2588

Sprechzeiten: Di 13.00–15.00 Uhr

HOMBURG, Gerhard, Dr. phil., Professor;

Behindertenpädagogik mit dem Schwerpunkt Didaktik, Therapie und Integration bei Sprachbehinderten;

St.-Magnus-Straße 4, 27721 Platjenwerbe, Telefon 63 18 59

Sportturm C 6190, Telefon -3591

Sprechzeiten: n. V.

JANTZEN, Wolfgang, Dr. phil., Dipl.-Psych., Professor;

Behindertenpädagogik mit den Schwerpunkten Sozialgeschichte der Behinderung, Ideengeschichte der Behindertenpädagogik, Theorie der Behindertenpädagogik;

Hildesheimer Straße 47, 28205 Bremen, Telefon 44 71 66

Sportturm C 6120, Telefon -2034

Sprechzeiten: Do 12.30–14.00 Uhr

KRETSCHMANN, Rudolf, Dr. päd., Dipl.-Psych., Professor;

Behindertenpädagogik, Diagnostik und Integration bei Lernbehinderten;

Kastanienweg 55, 28865 Lilienthal, Telefon (0 42 98) 3 13 44

Sportturm C 6130, Telefon -2583

Sprechzeiten: Mi 15.00–16.00 Uhr

PIXA-KETTNER, Ursula, Dr. phil., Professorin;

Behindertenpädagogik mit dem Schwerpunkt Diagnostik und Integration bei Sprachbehinderten;

Am Holtumer Schulhof 82, 27308 Holtum-Geest, Telefon (0 42 30) 10 60

Sportturm C 5120, Telefon -2774

REINCKE, Wilhelm, Dr. phil., Dipl.-Psych., Professor;

Behindertenpädagogik mit dem Schwerpunkt Diagnostik und Integration bei Geistigbehinderten;

Fitgerstraße 36, 28209 Bremen, Telefon 34 46 19

Sportturm C 6205, Telefon -2554

Sprechzeiten: n. V.

ROHR, Barbara, Dr. päd., Professorin;
Behindertenpädagogik mit dem Schwerpunkt Didaktik und Integration
bei Lernbehinderten;
Parkallee 295, 28213 Bremen, Telefon 21 91 56
Sportturm C 5120, Telefon -2035
Sprechzeiten: Mo 16.00–18.00 Uhr u. n. V.

Hochschulassistentin

ROTHWEILER, Monika
Hauptstraße 16, 27412 Wilstedt, Telefon (0 42 83) 61 25
Sportturm C 6200, Telefon -4074
Sprechzeiten: nach Vereinbarung, s. Aushang Sportturm Ebene 3

Wissenschaftliche MitarbeiterInnen

BERGFREDE, Stefanie
Sportturm C 3200, Telefon -2541

BLANKEN, Ingrid
Sportturm C 3200, Telefon -2541

EHRIG, Heike, Dipl. Soz. Päd.;
Sportturm C 5120, Telefon -2035

Pädagogisch-technische Assistentin / Praktikumsbeauftragte

HERZOG, Lieselotte;
Sportturm C 5110, Telefon -2542
Sprechzeiten: Di 13.00–14.00, Mi u. Do 10.00–11.00

STUDIENGANG BEHINDERTENPÄDAGOGIK

A: PROJEKTE

Projekt:		Gemeinsam Lernen - gemeinsam lehren in der Regelschule - 1. Projektsemester-	
11-100	PP	Konzepte und Erfahrungen integrativen Lernens und Lehrens LA: GB, LB, SPB, VS; SB PD WB: C1-4; B 3, P, S 1 Dipl. GS: EW HS: Allg. T., M, H, 2 SWS, Di 10-12 C 4180	Rudolf Kretschmann Rudolf Schmitt Gerhard Homburg Hoppe (PL) NN (PL) NN (PL) NN (T)
11-100/1	T	Behindertenpädagogik zwischen humaner Anerkennung und tötlichem Mitleid LA, Dipl. Erstes Treffen: Mi 13.04.94 13-15 Beh.-päd.-Raum	
12-209	AV	Die Persönlichkeitsentwicklung des Kindes LA: GB, LB, SPB, VS; SB WB: C 1-4, B 1; P, S 1, Dipl. GS: Ps.u.Soz. HS: E.u.k.B; S St. M, H; 2 SWS, Di 8-10, B 1400	Rudolf Schmitt
11-110	V	Lesen- u. Schreibenlernen unter erschwerten Bedingungen I LA: GB, LB, SPB, VS; DB, PD WB: C 1-4, B 2,3; P, S 1 EGW: B 1,3,4, C 1,2,E 1D, Dipl. GS: Meth. HS: Allg.T.,E.u.k.B., S St. M, H; 2 SWS, Do 15-17, C 4180	Rudolf Kretschmann
11-111	K	Einführung in das BLISS-System LA: PD, TH, GB, SPB WB: C 1,3, B 3,4; P, S 1 Dipl. HS: Allg.T., S St., E.u.k.B. M, H; 2 SWS,	Heike Schulte- Sasse (LB)
11-112	S	Diagnostik und Förderung bei Lern- und Entwicklungsstörungen I LA: GB, LB, SPB, VS; PD WB: C 1-4, B 2; P, S 1, Dipl. GS: Meth HS: Allg.T., E.u.k.B. M, H; 2 SWS, Do 17-19, C 4180	Rudolf Kretschmann

11-112/1 K	Einführung in psychodiagnostische Testverfahren bei Lernbehinderten Praxiskurs zur Diagnostikveranstaltung P, S 1; M, H; 2 SWS, Fr 10-12, C 5130	Lieselotte Herzog (PTA)
11-113 S	Kind-und sachgemäßer Mathematik-Unterricht in Sonder- u. Grundschule LA: GB, LB, SPB, VS; DB, PD WB: C 1-4 B 2,3; P, S 1, EGW: A 1, B 1, C 2, E 1 Dipl. GS: Meth., HS: E.u.k.B., M, H; 2 SWS Termin: 10./11.06.94, 24./25.06.94 Fr/Sa 15-19.30 / 9-15.30	Reinhard Kutzer (LB)
11-115 AV	Der Sprach-TÜV: Rolle der Sprache im Sachunterricht. Vorbereitung von Unterrichtseinheiten LA: GB, LB, SPB, VS; PD, TH WB: C 1-4, B 1,3; P, S 1, Dipl. GS: EW HS: Allg.T., S St. M, H; 2 SWS, Di 13-15, C 3140	Gerhard Homburg M. Hoppe (PL) NN (T)
11-116 AV	Vorbereitung von Unterrichtseinheiten; Nachbereitung von Projektthemen LA: GB, LB, SPB, VS; SB, PD WB: C 1-4; B 1,3; P, S 1 M, H; 2 SWS, Di 13-15, C 4180	Rudolf Kretschmann Marion Reißmann (PL) NN (T)
12-210 AV	Vorbereitung von Unterrichtseinheiten; Nachbereitung von Projektthemen LA: GB, LB, SPB, VS; PD WB: C 1-4, B 3; P, S 1, Dipl. GS: EW HS: E.u.k.B., S St., 2 SWS Di 13-15	Rudolf Schmitt
11-102 V	Störungen der Sprachentwicklung I LA: SPB; DB, PD, TH WB: C 3, B 2-4; P, S 1, S 2 Dipl. GS: EW HS: Allg. T., S St., M, H, 3 SWS, Mi 14-17, C 4180	Gerhard Homburg
11-103 S	Phonetik LA: SPB; DB, TH WB: C 3, B 2,3; P, S 1, Dipl. HS: S St. M, H; 2 SWS, Mi 17-19, C 4180	Gerhard Homburg

11-104	S	Dysgrammatismus LA: SPB; DB, PD, TH WB: C 3, B 2-3; P, S 1 Dipl. HS: S St. M, H; 2 SWS, Di 15-17	Gerhard Homburg Monika Rothweiler (WA)
11-105	S	Lektürekurs zu neueren ent- wicklungspsychologischen und sprachwissenschaftlichen Untersuchungen zum Dysgrammatismus LA: SPB; DB, WB: C 3, B 2; P, S 1 Dipl. HS: Allg.T., S St. H; 1 SWS, Di 17-19, C 3190 <u>14-tägig</u>	Monika Rothweiler (WA)
11-106	Ü	Diagnose und Behandlung von Stimmstörungen LA: SPB; DB, TH WB: C 3, B 2,4; P, S 1 Dipl. HS: S St. M, H; 2 SWS, Mo 12-14, Schule Thomas-Mann-Str.	Arno Deuse (LB)
11-107	Ü	Diagnostische Übung in der Sprach- heilschule und in der Ambulanz I LA: SPB; DB, TH WB: C 3, B 2,4; P, S 1 Dipl. GS: EW, Meth., HS: S St. M, H; 2 SWS, Mo 10-11.30 Schule Thomas-Mann-Str.	Arno Deuse (LB)
11-170	S	Theorie und Praxis der Förderung von Kindern mit einem Hörgerät bzw. Cochlear-Implant LA: SPB; SB, DB, PD, TH, WB: C 3, B 1-4; P, S 1, Dipl. GS: EW, HS: Allg.T., S St. M, H; 2 SWS, Mi 10-12,	Uwe Martin (LB)
11-169	S	Psychoakustische Aspekte des Hörens: Vorgang, Behinderung, Kompensation LA: SB, DB, PD, TH, SPB WB: C 1-4, B 1-4; P, S 1, Dipl. GS: EW, HS: Allg.T., S St. M, H; 2 SWS, Mi 8-10, C 5130	Uwe Martin (LB)
11-108	ÜB	Praxis der Sprachtherapie I LA: SPB; DB, TH, WB: C 3, B 2,4; P, S 1 Dipl. GS: EW, HS: Allg.T., S St. M, H; 2 SWS, Di 8-10 Thomas-Mann-Schule	Dieter Fichtner (LB)

11-109	S	Phoniatrie LA: DB, TH, SPB WB: C 3, B 2,4; P, S 1 Dipl. GS: EW, HS: Allg.T., S St. M, H; 2 SWS, Do 13-15, C 4170	Klaus Gorkisch (LB)
11-117	S	Supervision sprachtherapeutischer Praxis LA: SPB, TH, WB: C 3, B 4; P, S 1 Dipl. HS: S St. H; 1 SWS, Di 17-19, C 3140 <u>14-tägig, 1. Termin: 19.04.94</u>	Gerhard Homburg
11-118	S	Spracheheilpädagogen/-innen in der klinischen Rehabilitation LA: SPB; SB, PD, TH WB: C 3, B 1,4; P, S 1 Dipl. GS: Ps.u.Soz., HS: S St. M, H; 2 SWS, Do 17-19, C 3190 <u>Teilnahmebegrenzung: 20</u>	Monika Rothweiler (WA)
11-119	S	Arbeit mit Eltern = Arbeit mit Müttern? Konzepte der Elternarbeit insbes. in der Sprachbehinderten- pädagogik LA: GB, LB, SPB, VS; SB WB: C 1-4, B 1; P, S 1, EGW: E 2, Dipl. GS: EW, HS: Allg.T., S St. M, H; 2 SWS, Mo 13-15, C 5130 <u>Teilnahmebegrenzung: 25</u>	Ursula Pixa- Kettner
11-168	ÜB	Planung und Umsetzung von Sprach- therapie in freier Praxis (Praktikumsvorbereitung) LA: SPB; DB, TH WB: C 3,4; B 2,4; P, S 1 Dipl. HS: S St. H; 2 SWS, Do 10-12, C 3140	Gisela Lemcke (LB)
12-181	K	Gesundheitspolitik und ihre Rechtsgrundlagen für Schule und Sozialarbeit einschl. der Rehabilitation und Ein- gliederung Behinderter LA: GB, LB, SPB, VS; SB WB: C 1-4, B 1; P, S 1, EGW: E 2, F Dipl. GS: EW HS: E.u.k.B. M, H; 2 SWS, Fr 8-10, GW 2, A 3540	Lutz Dietze Dieter Scholz

12-182	K	Grundfälle zum Gesundheitsrecht LA: GB, LB, SPB, VS; SB WB: C 1-4, B 1; P, S 1 EGW: E 2, F, Dipl. GS: EW HS: E.u.k.B. M, H; 2 SWS, Fr 10-12, GW 2, A 3540	Lutz Dietze
Projekt: Psychische Entwicklung und ihre Störungen: pädagogische und therapeutische Interventions- möglichkeiten - 1. Projektsemester -			
11-120	PP	Familiäres Milieu und kind- liche Entwicklungsstörungen LA: GB, LB, SPB, VS; SB WB: C 1-4, B 1; P, S 1 EGW: D 2, E 2, F, Dipl. GS: Ps.u.Soz., HS: E.u.k.B. M, H; 2 SWS, Di 10-12, C 3140	Otto Döhner Wilhelm Reincke NN (T)
11-100/1	T	Behindertenpädagogik zwischen humaner Anerkennung und tötlichem Mitleid LA, Dipl. Erstes Treffen: Mi 13.04.94 13-15 Beh.-päd.-Raum	
11-121	AV	Psychische Erkrankungen I: Schizophrene Psychosen LA: GB, VS; TH WB: C 1-4, B 4; S 1 EGW Dipl. GS: EW, HS: E.u.k.B. M, H; 2 SWS, Di 8.30-10, C 4180	Otto Döhner
11-122	AV	Grundlagen der Psychoanalyse I: Entwicklungs- und Persönlichkeits- psychologie LA: GB, LB, SPB, VS; SB, TH WB: C 1-4, B 1,4; P, S 1 EGW: B 2, D 2, F Dipl. GS: Ps.u.Soz. HS: E.u.k.B. M, H; 2 SWS, Do 8.30-10, C 4170	Otto Döhner
11-123	AV	Krankheit und Behinderung im höheren Lebensalter Dipl. GS: Ps.u.Soz. HS: Allg.T., E.u.k.B. M, H; 2 SWS, Do 10-12, C 4170	Otto Döhner

- | | | | |
|--------|----------|--|--|
| 12-348 | S | <p>„Dann denke ich mir eben etwas anderes aus“ - Schöpferisches Alltagshandeln bei chronischen Erkrankungen im Alter</p> <p>Dipl. GS: Ps.u.Soz.
HS: Allg.T., E.u.k.B</p> <p>M, H; 2 SWS, Mo 10-12, B 1140, GW 2</p> | Stefan Oer (LB) |
| 12-332 | AV | <p>Alter(n) zwischen Quantität und Qualität</p> <p>EGW: D 2, F</p> <p>Dipl. GS: Ps.u.Soz.
HS: Allg.T., E.u.k.B.</p> <p>M, H; 2 SWS, Mo 13-15</p> <p><u>Vorbesprechung:</u> Di 12.04., 9.00 Uhr</p> | Waltraud Freese |
| 11-125 | AV
BL | <p>Erwachsenenbildung als Praxisfeld für Behindertenpädagoginnen/-pädagogen</p> <p>Dipl. GS: EW
HS: Allg.T., E.u.k.B.</p> <p>M, H; 2 SWS, C 3190</p> <p><u>Vorbesprechung:</u> 18.04., 10.00 Uhr</p> <p><u>Termin:</u> 06./07.05. u. 03/04.06.94</p> <p>Martinschule, Hoffmannstr. 11</p> | Thomas Bretschneider (LB) |
| 11-126 | AV | <p>Chronisch kranke Kinder und ihre Familien: psycho-und soziodynamische Aspekte</p> <p>LA: GB, LB, VS; SB, TH</p> <p>WB: C 1-4, B 1,4; P, S 1</p> <p>EGW: D 2, F</p> <p>Dipl. GS: Ps.u.Soz.
HS: Allg.T., E.u.k.B.</p> <p>M, H; 2 SWS, Mo 13-15, C 3140</p> | Angela Meyer (LB)
Britta Heikamp (LB) |
| 11-114 | AV | <p>Förderung verhaltensauffälliger und entwicklungsverzögerter Kinder im Vorschulalter: praktische Umsetzung der psychoanalytischen Entwicklungstheorie I</p> <p>LA: GB, LB, VS; SB TH</p> <p>WB: B 1,4; C 1,2,4; P, S 1</p> <p>Dipl. GS: Ps.u.Soz.
HS: Allg.T., E.u.k.B.</p> <p>M, H; 2 SWS, Do 15-17, C 5130</p> | Inge Beyersmann (LB) |

- | | | | |
|--------|----|---|-----------------|
| 11-127 | AV | Didaktik des Unterrichts mit heterogenen Gruppen
LA: GB, LB, SPB, VS; PD
WB: C 1-4, B 2; P, S 1
EGW: B 1, E 1
Dipl. GS: Meth.
HS: Allg.T.
M, H; 2 SWS, Do 13-15, C 4180 | Wilhelm Reincke |
| 11-128 | AV | Psychologie und Psychotherapie Geistigbehinderter
LA: GB, SB, TH
WB: C 1, B 1,4; P, S 1
EGW: D 2,
Dipl. GS: EW, Ps.u.Soz.
HS: Allg.T.,
M, H; 2 SWS, Mi 13-15, C 4170 | Wilhelm Reincke |
| 11-129 | AV | Bewegung, Spiel und Sport mit geistigbehinderten
und nichtbehinderten Erwachsenen
LA: GB; PD, TH
WB: C 1, B 3,4; P, S 1
Dipl. GS: EW,
HS: Allg.T.
M, H; 2 SWS, Halle 4 u. 5 | Wilhelm Reincke |
| 11-130 | AV | Mototherapie bei Behinderten
LA: GB, LB, SPB, VS; TH
WB: C 1-4, B 4; P, S 1
EGW: F,
Dipl. GS: EW
HS: Allg.T., E.u.k.B.,
M, H; 2 SWS, Di 13-15, C 4170 | Wilhelm Reincke |
| 11-131 | AV | Bildliche Gestaltungsformen und Psychodiagnostik
LA: GB, LB, VS, SPB; DB, TH
WB: C 1-4, B 2,4; P, S 1
EGW: D 2, F,
Dipl. GS: Meth.
HS: Allg.T., E.u.k.B.
M, H; 4 SWS, Mi 13-17, C 5130 ? | Ruth Hampe (LB) |
| 11-171 | EX | Exkursion zum Besuch von Behinderten-
einrichtungen in Rostock und Umgebung
LA: GB, LB, VS; SB
EGW, WB: C 1-4, B 1,4; P, S 1
Dipl. GS: Ps.u.Soz.
HS: Allg.T., E.u.k.B.,
M, H; 2 SWS,
Termin: 04.-08. Juli 94
Blockwochenende n.V.
(vorauss. 08./09.06.) | Otto Döhner |

Projekt		Kooperation: Dialog und Kommunikation: Fundamente der Entwicklung des Psychischen und deren Beeinträchtigungen	
		- 3. Projektsemester -	
11-132	PP	<p>„Der Mensch wird am Du zum Ich“ (Buber) - Berichte und Erfahrungen aus der pädagogisch-therapeutischen Praxis LA: GB, LB, SPB, VS; SB, PD, TH WB: C 1-4, B 1,3,4 EGW: B 2,3; C 3, P, S 1 Dipl. GS: EW, HS: Allg.T., E.u.k.B. M, H; 2 SWS, Mo 15-17, C 4180</p>	Georg Feuser Bernward Gummersbach (PL) Heiner Braden (PL)
11-133	S	<p>Lernen - eine dynamisch-funktionale Einheit von Austauschfunktionen Lernpsychologische Grundlagen III LA: GB, LB, SPB, VS; SB, PD, TH WB: C 1-4; B 1,3,4; P, S 1 EGW: B 2 Dipl. GS: EW, Meth. HS: Allg.T., E.u.k.B. M, H; 2 SWS, Mo 17-19, C 4180</p>	Georg Feuser
11-134	AV	<p>Behinderung - behinderte und verhinderte Lebensmöglichkeiten (Theoriebildung, Pädagogik und Therapie von „Behinderungssyndromen“) - Projekt-Arbeitsblock LA: GB, LB, SPB, VS; SB, PD, TH WB: C 1,3,4, B 1-4; P, S 1 EGW: A 1, B 3, D 1,2, F Dipl. GS: Ps.u.Soz., HS: Allg.T.; E.u.k.B. M, H; 4 SWS, Di 8-12, C 4170 Nur für Teilnehmer/-innen am Projekt</p>	Georg Feuser
11-135	AV	<p>Auswertung und Analyse von Unterrichtseinheiten LA: GB, LB, SPB, VS; PD P, S 1 M, H; 2 SWS, Di 17-19, C 4180</p>	Heiner Braden (PL) Georg Feuser
11-136	AV	<p>Auswertung und Analyse von Unterrichtseinheiten LA: GB, LB, SPB, VS; PD M, H; 2 SWS, Di 17-19, C 5130</p>	Bernward Gummersbach(PL) Georg Feuser

11-137	AV	Basale Störungen von Dialog und Kommunikation LA: GB LB, SPB, VS; SB WB: C 1-4, B 1; P, S 1 EGW: A 1, B 2, E 2; P, S 1 Dipl. GS: EW, HS: Allg.T., S St. M, H; 2 SWS, Do 8-10, B 1400, GW 2	Wolfgang Jantzen
11-138	AV	Neuropsychologie II: Subkortikale Schädigungen und die Störung höherer psychischer Funktionen LA: GB, LB, SPB, VS; SB WB: C 1-4, B 1; P, S 1 EGW: B 2, E 2 Dipl. GS: EW HS: Allg.T., E.u.k.B. M, H; 2 SWS, Do 10-12, B 1400, GW 2	W. Jantzen
11-139	AV	Aufbau und Zerfall von motorischen Bewegungen LA: GB, LB, SPB, VS; SB WB: C 1-4, B 1; P, S 1 EGW: B 2, E 2 Dipl. GS: EW, HS: Allg.T. M, H; 2 SWS, Fr 8-10, C 4180	W. Jantzen
11-140	AV	Alte und neue „Euthanasie“-Debatte LA: GB, LB, SPB, VS; SB WB: C 1-3, B 1; P, S 1 EGW: A 1, D 1 Dipl. GS: EW, Ps.u.Soz. HS: Allg.T. M, H; 2 SWS, Fr 10-12, C 4180	W.Jantzen
11-141	AV	Grundlagen der Gehörlosenpädagogik und Einfö- hrung in lautsprachbegleitende Gebärden III LA: GB, SPB; SB, PD, TH WB: C 1,3, B 1,3,4; P, S 1 Dipl. GS: EW, Ps.u.Soz. HS: E.u.k.B.; S St. M, H; 2 SWS, Mi 13-15, C 3140	Horst Biesold (LB)
11-142	AV	Das NS-Gesetz zur Verhütung erbkranken Nach- wuchses von 1933 - seine Auswirkungen bis in die Gegenwart (mit Quellenstudien zur Thematik) LA: GB, LB, SPB, VS; SB WB: C 1-4; B 1; P, S 1 EGW: D 1,2,F, Dipl. GS: Ps.u.Soz. HS: E.u.k.B; S St. M, H; 2 SWS, Do 15-17, C 4170	Horst Biesold (LB)

- | | | | |
|--------|----------|---|---------------------------|
| 11-143 | AV | <p>„Das Band“ - Analyse eines vergessenen Publikationsorgans der jüdischen Gehörlosen in Deutschland
 LA: SPB; SB, PD, TH
 WB: C 3, B 1,3,4; P, S 1
 Dipl. GS: EW, Ps.u.Soz.
 HS: E.u.k.B.; S St.
 M, H, 2 SWS; Do 17-19, C 3140</p> | Horst Biesold
(LB) |
| 11-144 | AV | <p>Von der Schönheit des Helfertums - Politische, moralische und pädagogische Probleme des Helfens. Geschichtliche und aktuelle Aspekte im Umgang von Nichtbehinderten mit Behinderten
 LA: GB, LB, SPB, VS; SB
 WB: C 1-4, B 1; P, S 1
 EGW: A 1, C 4, D 1, E 3
 Dipl. GS: EW, Ps.u.Soz.
 HS: Allg.T., E.u.k.B., M, H; 2 SWS
 Do 13-15, C 5130</p> | Erwin Reichmann-Rohr (LB) |
| 11-145 | AV
BL | <p>Diagnostik und Dialog
 LA: GB, LB, SPB, VS; DB
 WB: C 1-4, B 2, P, S 1
 Dipl. GS: Meth.,
 HS: Allg.T.
 M, H; 2 SWS, C 4180
 <u>Termin: 22./23.04.94, 06./07.05.94</u>
 Fr/Sa, 16-20.30/09-15.30</p> | André Zimpel
(LB) |
| 11-146 | AV
BL | <p>Lesen und Schreiben in der „Zone der nächsten Entwicklung“ mit Kindern und Erwachsenen
 LA: GB, LB, SPB, VS; PD
 WB: C 1-4, B 3; P, S 1
 EGW: E 1, 2, F
 Dipl. GS: Meth., Ps.u.Soz.,
 HS: E.u.k.B.
 M, H; 2 SWS, C 4180
 <u>Termin: 29./30.04.94</u>
 13./14.05.94
 Fr/Sa, 16-20.30, 09-15.30</p> | Christel Manske
(LB) |
| 11-113 | S
BL | <p>Kind- und sachgemäßer Mathematik-Unterricht in Sonder- u. Grundschule
 LA: GB, LB, SPB, VS; DB, PD
 WB: C 1-4, B 2,3; P, S 1
 EGW: A 1, B 1, C 2, E 1
 Dipl. GS: Meth.,
 HS: E.u.k.B.
 M, H; 2 SWS
 <u>Termin: 10./11.06.94, 24./25.06.94</u>
 Fr/Sa, 15-19.30/9-15.30</p> | Reinhard Kutzer(LB) |

11-148	AV	Supervision von StudentInnen im Hauptpraktikum Dipl. HS: Allg.T., E.u.k.B. H; 1 SWS, Fr 13-14, C 3190	Wolfgang Jantzen
12-181	K	Gesundheitspolitik und ihre Rechtsgrundlagen für Schule und Sozialarbeit einschl. der Rehabilitation und Eingliederung Behinderter LA: GB, LB, SPB, VS; SB WB: C 1-4, B 1; P, S 1 EGW: E 2, F Dipl. GS: EW, HS: E.u.k.B. M, H; 2 SWS, Fr 8-10, GW 2, A 3540	Lutz Dietze Dieter Scholz
12-182	K	Grundfälle zum Gesundheitsrecht LA: GB, LB, SPB, VS; SB WB: C 1-4, B 1; P, S 1 EGW: E 2, F Dipl. GS: EW, HS: E.u.k.B. M, H; 2 SWS, Fr 10-12, GW 2, A 3540	Lutz Dietze
11-149	EX	Theorie und Praxis der gemeinsamen Erziehung und Unterrichtung behinderter und nichtbehinderter Kinder und Jugendlicher in Kindergarten und Schule (Integration) in Italien (Bologna) LA: GB, LB, SPB, VS; SB, DB, PD, TH WB: C 1-4, B 1-4; P, S 1, EGW: D 1, E 1, 2, 3, F Dipl. GS: EW, Ps.u.Soz., HS: E.u.k.B.; S St. M, H; 4 SWS, 17.03.-30.03.94 <u>Teilnahmebegrenzung: 20</u>	G.Feuser

**Projekt: Geschlechterverhältnisse in der Behindertenpädagogik
- 3. Projektsemester -**

11-150	PP	Patriarchale Strukturen in der Behindertenpädagogik III LA: GB, LB, SPB, VS; SB DB, PD, TH WB: C 1-4, B 1-4; P, S 1 Dipl. GS: Ps.u.Soz., EW HS: Allg.T. M, H; 2 SWS, Di 15-17, C 4180	Barbara Rohr Ursula Pixax-Kettner Petra Kuhlmann (PL) Heike Ehrig (LB)
--------	----	--	---

11-150/1	FK	Annäherung an das Thema Tod - insbes. Kinder und Tod LA: GB, LB, SPB, VS; SB WB: C 1-4, B 1; P, S 1 Dipl. GS: Ps.u.Soz., HS: Allg.T. M, H; 2 SWS, Di 13-15 <u>Teilnahmebegrenzung: 20</u>	Renate Kablitz (StHK) Chritiane Kuhlmann (StHK)
11-151	AV	Durchführung und Auswertung von Unterrichtseinheiten LA: GB, LB, SPB, VS; PD, P, S 1, M, H; 2 SWS, Do 8-10, D 1651	Petra Kuhlmann (PL) Barbara Rohr
11-152	AV	Ästhetik, Behinderung und Geschlechterverhältnisse LA: GB, LB, SPB, VS; SB, PD WB: C 1-4, B 4; P, S 1 Dipl. GS: Ps.u.Soz. HS: Allg.T. M, H; 2 SWS, Do 10-12, D 1651	Barbara Rohr
11-153	AV	Feministische Pädagogik - gibt es das? Widersprüche, Argumente, Konzepte und gesellschaftliche Hintergründe LA: GB, LB, SPB, VS; SB, PD WB: C 1-4, B 1; P, S 1, S 2 Dipl. GS: Ps.u.Soz., HS: E.u.k.B. M, H; 2 SWS, Mo 10-12, C 4170	Barbara Rohr
11-154	AV	Geschlechtsspezifische Sozialisation in unter- schiedlichen Epochen und Kulturen II LA: GB, LB, SPB, VS; SB WB: C 1-4, B 1 EGW: A 1, D 1, P, S 1, S 2 Dipl. GS: EW, Ps.u.Soz. HS: E.u.k.B. M, H; 2 SWS, C 5130 Block:24./25. u. 26.06.94; 15-20/ 8-13 u. 14-19/8-13 Vorbesprechung: Fr 15.04., 13-15	Iris Bubenik- Bauer (LB)
11-155	AV BL	Liebe macht blind - machen Blinde Liebe? Zum Diskurs über Weiblichkeit, Sexualität und Behinderung LA: GB, SPB, VS; SB EGW: D 2 WB: C 1-4, B 1; P, S 1 Dipl. GS: EW, HS: E.u.k.B. M, H; 2 SWS, siehe Aushang	Swantje Köbsell (LB) Monika Strahl (LB)

11-156	AV	Subjektive Wahrnehmung und Anspruch „objektiver“ Forschung - ein Widerspruch in sich? Zu Interpretationsverfahren bei sozialwissenschaftlichen Forschungsmethoden LA: GB, LB, SPB, VS; SB, WB: C 1-4; B 1, P, S 1 EGW: F Dipl. GS: Meth. HS: Allg.T., M, H; 2 SWS, Di 10-12	Heike Ehrig(LB)
11-157	AV	Geschlechtsspezifische Aspekte im Praxisfeld einer Rehabili= tationseinrichtung LA: GB, LB, SPB, VS; SB WB: C 1-4, B 1; P, S 1 EGW: E 2 Dipl. GS: EW HS: E.u.k.B. M, H; 2 SWS, Do 15-17, C 3190	Mechthild Klare (LB) Katrin Steen= grafe (LB)
11-119	S	Arbeit mit Eltern = Arbeit mit Müttern? Konzepte der Elternarbeit insbes. in der Sprachbehinderten= pädagogik LA: GB, LB, SPB, VS; SB WB: C 1-4, B 1; P, S 1 EGW: E 2 Dipl. GS: W HS: Allg.T., M, H; 2 SWS, Mo 13-15 <u>Teilnahmebegrenzung: 25</u>	Ursula Pixa= Kettner
11-159	K	Heilpädagogischer Tanz und Pädagogik LA: LB, GB, SPB, VS; PD, TH WB: C 1-4, B 3, 4; P, S 1 Dipl. GS: Ps.u.Soz. HS: E.u.k.B. M, H; 2 SWS, Block <u>Vorbesprechung: Do 14.04., 15-17;</u> <u>Aushang beachten</u>	Thomas Bauer (LB)
11-160	S	Praktikumssupervision für Diplom= student/-innen Dipl. GS: EW HS: Allg.T. M, H; 1 SWS, n.V.	U.Pixa= Kettner

B: EINZELVERANSTALTUNGEN**1. Grundlagenveranstaltungen**

- | | | | |
|--------|----|---|------------------|
| 11-137 | AV | Basale Störungen von Dialog und Kommunikation
LA: GB LB, SPB,VS; SB
WB: C 1-4, B 1; P, S 1
EGW: A 1, B 2, E 2
Dipl. GS: EW
HS: Allg.T., S St.
M, H; 2 SWS, Do 8-10 | Wolfgang Jantzen |
| 11-138 | AV | Neuropsychologie II: Subkortikale Schädigungen und die Störung höherer psychischer Funktionen
LA: GB, LB, SPB, VS; SB
WB: C 1-4, B 1; P, S 1
EGW: B 2, E 2
Dipl. GS: EW
HS: Allg.T., E.u.k.B.
M, H; 2 SWS, Do 10-12 | W.Jantzen |
| 11-127 | AV | Didaktik des Unterrichts mit heterogenen Gruppen
LA: GB, LB, SPB, VS; PD
WB: C 1-4, B 2; P, S 1,
EGW: B 1, E 1
Dipl. GS: Meth.
HS: Allg.T.
M, H; 2 SWS, Do 13-15 | Wilhelm Reincke |
| 11-122 | AV | Grundlagen der Psychoanalyse I: Entwicklungs- und Persönlichkeitspsychologie
LA: GB, LB, SPB, VS; SB, TH
WB: C 1-4, B 1,4; P, S 1
EGW: D 2, F
Dipl. GS: Ps.u.Soz.
HS: E.u.k.B.
M, H; 2 SWS, Do 8.30-10, C 4170 | Otto Döhner |

2. Weitere Einzelveranstaltungen

- | | | | |
|--------|----|---|---|
| 11-161 | AV | Anleitung zur pädagogischen Einzel- und Kleingruppenförderung
LA: LB, VS; DB, PD; P, S 1
Dipl. GS: EW, Ps.u.Soz.
HS: Allg.T., E.u.k.B.
M, H; 4 SWS, Di 15-17,
Grundschule Paul-Singer-Straße
<u>Teilnahmebegrenzung: 10</u> | Rudolf
Kretschmann
Anna Reinarz(LB) |
|--------|----|---|---|

11-162	AV	Sonderpädagogische Kompetenz für Entwicklungsgestorte LA: VS; TH WB: C 4, P, S 1 EGW, B 4; Dipl. GS: Ps.u.Soz. HS: E.u.k.B. M, H; 2 SWS, Fr 10-12, C 3140	Wolfgang Götz(LB)
11-163	AV	Lösungsorientierte Beratung in der Behindertenarbeit - mit Supervisionsmöglichkeit LA: GB, VS; TH WB: C 4, B 4; P, S 1 EGW Dipl. GS: Ps.u.Soz. HS: E.u.k.B. M, H; 2 SWS, Fr 13-17, C 3140	Joachim Heiber (LB)
11-164	S	Grundlagen der Gehörlosenpädagogik und Einführung in lautsprachliche Gebärden II LA: GB, SPB; SB, PD, TH WB: C 1,3; B 1,2,4; P, S 1, Dipl. GS: EW, Ps.u.Soz. HS: E.u.k.B.; S St. M, H; SWS, Mi 15-17, C 3140	H.Biesold (LB)
12-185	S	„Intelligenz“ und Instrumente ihrer Messung LA: GB, LB, SPB, VS; DB WB: C 1-4, B 2; P, S 1 Dipl. GS: Meth. HS: Allg.T. M, H; 2 SWS, Fr 15-17, GW 2	Leo Roth
11-165	S	Diagnostik I: Grundkurs zur Diagnostik bei Geistigbehinderten LA: GB; DB WB: C 1, B 2; P, S 1 Dipl. GS: Meth. HS: Allg.T. M, H; 2 SWS, Di 15-17, C 5130	Burkhard Stahl (LB)
11-165/1	K	Einführung in psychodiagnostische Testverfahren bei Geistigbehinderten, Praxiskurs zur Diagnostikveranstaltung P, S 1 M, H; 2 SWS, Mo 10-12, C 3140	Liesel. Herzog (PTA) Burkhard Stahl (LB)

11-166	S	Begutachtung bei Sprachbehinderten I LA: SPB; DB WB: C 3, B 2; P, S 1 EGW: F Dipl. GS: Meth. HS: Allg. T. M, H; 3 SWS, Di 8-10, 1 SWS n.V., D 1651	Ursula Pixa- Kettner
11-166/1	K	Einführung in psychodiagnostische Testverfahren bei Sprach- behinderten Praxiskurs zur Diagnostik- veranstaltung P, S 1; M, H; 2 SWS, Do 10-12, C 3190	Lieselotte Herzog (PTA)
12-347	S	Einführung in die Medizinsoziologie Dipl. GS: Ps.u.Soz. HS: Allg.T. M, H; 2 SWS, Mi 17-19, A 3340, GW 2	Stefan Oer (LB)
9-600	V	Einführung in die Moralphilosophie LA: GB, LB, SPB, VS; SB WB: C 1-4, B 1; P, S 1 Dipl. GS: EW HS: Allg.T., E.u.k.B. M, H; 2 SWS, Mo 13-15, B 2900, GW 2	R.Hegselman
11-		Die Bedeutung genetischer Faktoren bei behindertenpädagogisch bedeutsamen Störungen LA: GB, LB, SPB, VS; SB WB: C 1-4, B 1; P, S 1 Dipl. GS: EW HS: Allg.T., E.u.k.B. M, H; 2 SWS, Di 15-17, Hörsaal Zentrum für Humangenetik	J.Bullerdieck
11-167		Humanbiologie und Anthropologie II: Bau und Funktion des Nervensystems LA: GB, LB, SPB, VS; PD, TH WB: C 1-4, B 3,4; P, S 1 Dipl. GS: Ps.u.Soz. HS: Allg.T., E.u.k.B. M, H; 3 SWS, Mi 8.30-11, C 4170	Annemarie Eckert (LB)

- | | | | |
|-----|---|---|-----------------------|
| 11- | S | Rudolf Steiner: Texte zur Menschenkunde
LA: GB; LB, SPB, VS; SB
WB: C 1-4, B 1; P, S 1
EGW: D 1, F
Dipl. GS: Ps.u.Soz.
HS: Allg.T.
M, H; 2 SWS, Mi 8-10 | Helge-Ulrike
Hyams |
| 11- | S | Frauen - Biographien
LA: GB, LB, SPB, VS; SB
WB: C 1-4, B 1; P, S 1
EGW: F
Dipl. GS: EW
HS: E.u.k.B.
M, H; Di 17-19 | Helge-Ulrike
Hyams |

Studiengang Lehramt Sekundarstufe II mit beruflicher Fachrichtung

Professorinnen/Professoren

- ADOLPH, Gottfried, Dr. phil., Honorarprofessor;
Berufspädagogik mit dem Schwerpunkt Theorie und Praxis technischer Bildung;
Schwerfelstraße 22, 51427 Bergisch-Gladbach, Telefon (0 22 04) 6 27 73
ITB, Grazer Straße 2, Telefon 23 80 90
- BOEHM, Ulrich, Dr. rer. pol., Professor;
Entwicklung und Struktur des Bildungswesens unter besonderer Berücksichtigung
des beruflichen Ausbildungswesens;
Kohlhökerstraße 11, 28203 Bremen, Telefon 32 67 60
GW 2, B 2450, Telefon -2172
- DRECHSEL, Reiner, Dipl.-Hdl., Dr. rer. pol., Professor;
Erziehungswissenschaften mit dem Schwerpunkt Theorie und Praxis der
beruflichen Bildung, Berufsbildungspolitik und Berufsbildungsrecht;
Herder Straße 11, 28203 Bremen, Telefon 7 87 07
GW 2, B 2590, Telefon -2173
Sprechzeiten: Do 12.00 – 13.00 Uhr
- GRONWALD, Detlef, Dr.-Ing., Professor;
Lehrorientierte Fachwissenschaft Elektrotechnik, Fachdidaktik Elektrotechnik;
Kohlhökerstraße 11, 28203 Bremen 1, Telefon 32 43 84
Grazer Straße 2b, Telefon -2759
- HOPPE, Manfred, Dr. phil., Professor;
Metalltechnik mit dem Schwerpunkt Theorie und Praxis des berufsbildenden
Unterrichts im Berufsfeld Metalltechnik;
Schirwindter Straße 22, 28211 Bremen, Telefon 44 72 12
Grazer Straße 2 b, Telefon -2083
Sprechzeiten: Mo 12.00 – 13.00 Uhr
- HYAMS-PETER, Helge-Ulrike, Dr. phil., Professorin;
Sozialpädagogik unter besonderer Berücksichtigung von Sozialpsychologie
und -therapie;
Barfußertor 5, 35037 Marburg/Lahn, Telefon (0 64 21) 2 44 24
GW 2, B 2660, Telefon -2171
Sprechzeiten: Mi 12.00–13.00 Uhr
- KRÜGER-MÜLLER, Helga, Dr. phil., Professorin;
Famliensoziologie, familiale und berufliche Sozialisation;
Riensberger Straße 28 b, 28213 Bremen, Telefon 21 79 75
FVG W 1150, Telefon -2175/-3001
Sprechzeiten: Do 9.00–10.00 Uhr

- LITTEK, Wolfgang, Dr. oec. publ., Professor;
Theorie und Praxis des berufsbildenden Unterrichts mit dem Schwerpunkt
Wirtschaft unter besonderer Berücksichtigung der Soziologie der Arbeit und
der Wirtschaft;
Rutenstraße 26, 2800 Bremen 1, Telefon 7 48 46
FVG M 2130, Telefon -2160
Sprechzeiten: Di 11.00–12.00 Uhr
- ORTMANN, Hedwig, Dr. phil., M. A., Professorin;
Erziehungswissenschaften und berufliche Grundbildung;
Besselstraße 48, 28203 Bremen, Telefon 7 26 16
GW 2, B 2670, Telefon -2176
- RAUNER, Felix, Dr. päd., Professor;
Elektrotechnik mit dem Schwerpunkt Theorie und Praxis des berufsbildenden
Unterrichts für gewerblich/technische Berufe;
Döhrnweg 36, 27628 Hagen, Telefon (0 4746) 66 22
Grazer Straße 2, Telefon -4634
- VOIGT, Bodo, Dr. phil., Professor;
Berufliche Bildung für Jugendliche ohne Ausbildungsvertrag;
Elsasser Straße 22, 28211 Bremen, Telefon 34 30 51
GW 2, B 2430, Telefon -2046
Sprechzeiten: Mo 14.00–15.00 Uhr

Wissenschaftliche Mitarbeiter

- DRESCHER, Ewald, Dipl.-Ing., Hochschulassistent;
Grazer Straße 2, Telefon -4640
- FISCHER, Martin, Dr. phil.;
Grazer Straße 2, Telefon -4644
- FREDE, Wolfgang, Dr. dis. pol.;
Grazer Straße 2 b, Telefon -2573
- GERDS, Peter, Dr. phil., Studienrat;
Grazer Straße 2, Telefon -4628
- HEIDEGGER, Gerald, Dr. phil., Hochschulassistent;
Grazer Straße 2, Telefon -4640

Institut Technik und Bildung (WE)

- GRONWALD, Detlef, Prof. Dr.;
Grazer Straße 2 b, Telefon -2759
- HOPPE, Manfred, Prof. Dr.;
Grazer Straße 2 b, Telefon -2083
- RAUNER, Felix, Prof. Dr.;
Grazer Straße 2 (neben BMW), Telefon -4634

Projekträger Landesprogramm Arbeit und Technik

- DEITMER, Ludger, Grazer Straße 2, Telefon -4625
- GRÜTZMANN, Albert, Grazer Straße 2, Telefon -4626



**1 Bestellpostkarte
der Frankfurter Allgemeinen Zeitung,
60267 Frankfurt am Main**

**1 Bestellpostkarte
der Verlagsgruppe Handelsblatt GmbH,
40018 Düsseldorf**

Studiengang Lehramt Sekundarstufe II mit beruflicher Fachrichtung/Diplom Berufspädagogik

Projekt		Neue Arbeits- und Ausbildungsformen im Berufsfeld Wirtschaft NAAW - 1. Projektsemester -	
11-200	PP	Neue Arbeits- und Ausbildungsformen im Berufsfeld Wirtschaft WiWi,EGW: C/E, SII, mittlere Semesterstufen, 2 SWS, Di 10-12, GW I, B 2130	Ullrich Boehm Wolfgang Littek
11-201	AV	Wirtschaftspädagogische Konsequenzen aus neuen Arbeitsanforderungen, WiWi, EGW: C, SII, mittlere, Semesterstufen, 2 SWS,	Ullrich Boehm
11-202	AV	Lean Production/Lean Administration und neue Arbeitsanforderungen WiWi, EGW: E, SII, mittlere u. höhere Semesterstufen, 2 SWS, Do 10-12, GW 2, B 1630	Wolfgang Littek
11-203	AV	Rationalisierungsmuster im Bereich kaufmännisch verwaltender Angestelltentätigkeiten, WiWi, EGW: E, SII, mittlere u. höhere Semesterstufen, 2 SWS, 3 Blockveranstaltungen n. V.	Wolfgang Littek
11-204	AV	Bedingungen und Voraussetzungen beteiligungsorientierte Arbeitsorganisation, WiWi/EGW: C, SII, mittlere u. höhere Semesterstufen, 2 SWS, Do 15-17, GW 2, B 1630	Ulrich Heisig (LB)
11-205	AV	Grundlagen der Didaktik und Methodik des Unterrichts in kaufmännischen Berufsschulen WiWi, EGW: C/E, SII, alle Semesterstufen, 4 SWS, Do 13-15, GW 2, B1630	Wolfgang Littek Wolfgang Becker (PL)
11-206	AV	Neue Unterrichtsformen in kaufm. Schulen WiWi, EGW: , alle Semesterstufen, SII, 2 SWS	Rainer Voland (LB)
11-207	AV	Entwicklung eines Instruments zur Erfassung der Bereitschaft u. Fähigkeit zum selbstorganisierten Lernen WiWi, EGW: C/E 1,2,3, SII, 2 SWS, Fr 15-17 GW 2, B 1580	Gerald Straka

Projekt		Sozialwissenschaft	
		Möglichkeiten in Krisen - Neues Bewußtsein und religiös motivierte Suchbewegungen (gemeinsam mit Religionswiss. und päd. EGW) - 1. Projektsemester -	
09-301	PP	Möglichkeiten in Krisen - Neues Bewußtsein und religiös motivierte Suchbewegungen (gemeinsam mit Religionswiss. u. päd. EGW: D) alle Semesterstufen, alle Schulstufen, 1 SWS, Mi 15-17 - 14tägig,	Helge-Ulrike Hyams-Peter Jürgen Lott Otmar Preuß
11-208	AV	Kinderträume, Kinderphantasien EGW: B/D/F, SoWi 3.1, alle Semesterstufen, alle Schulstufen, 2 SWS Di 15-17, GW 2, B 1700	Helge-Ulrike Hyams-Peter
11-209	AV	Krankheit und Tod im Erleben des Kindes, EGW: B/D, SoWi 3.1, alle Semesterstufen, alle Schulstufen, 2 SWS, Mi 13-15, GW 2, B 1580	Helge-Ulrike Hyams-Peter
11-210	AV	Gewalt an der Schule SoWi, EGW: B/D, alle Semesterstufen, alle Schulstufen, 2 SWS, Fr 9-11, GW 2, B 1700	Gitta Vogt-Sasse (PL)

Projekt **„Der entfesselte Prometheus“**

Bezüglich der Anerkennung für LSIIbF bitte Aushang der Studiengangskommission beachten

7-030	PP	Technikgenese und Industrialisierung 4 SWS,, Mo 16-20, GW 2, B 2740	H. Gerstenberger Dettef Gronwald
7-031	AV	Politische, kulturelle und regionale Bedingungen der Industrialisierung 3 SWS, Mo 10-13, GW 2, B 2740	Heide Gerstenberger
7-032	AV	Arbeit und Herrschaft. Das Beispiel der Schifffahrt 2 SWS, Mo 13-15, GW 2, B 2740	Ulrich Welke (LB)
7-033	AV	„Goldener Boden?“ Handwerk und Kleingewerbe in der Industrialisierung 2 SWS, Di 10-12, GW 1, B 2140	Dorothea Schmidt (LB)

7-034	AV	Lohnarbeit und Geschlechterverhältnis im europäischen Vergleich 2 SWS, Do 10-12, GW 2, B 2740	Dorothea Schmidt (LB)
7-035	AV	Handwerkzeug II: Nutzung von Maschinen und Werkzeugen im modernen Handwerk EGW: E., DPO 3.1.4.2, Eignung für mittlere Semester, SII, 2 SWS, Do 13-15, GW 2, B 2750 (Teilnehmerzahl: 30)	Detlef Gronwald
7-036	AV	Lektürekurs Strukturfunktionalismus und Systemtheorie 2 SWS, Di 08-10, GW 2, B 2750	Heide Gerstenberger
Projekt		Tutorelle Arbeitssysteme (1. Projektsemester)	
11-211	PP	Entwicklung von Bausteinen für ein tutorielles Arbeitsinformationssystem EGW: B, ET/MT, DPO 3.1, Eignung für alle Semester, SII, 2 SWS Di 8.30-10, GW I, B 1210	Detlef Gronwald NN
11-252	AV	Lernen und Ordnung EGW: C/E, SII, 2 SWS (2 Kompakt-Seminare) GW 1, B 1210	Gottfried Adolph
11-212	AV	Lernziele, Lernformen u. Medien EGW: ET/MT, DPO 3.1, Eignung für alle Semester, SII, 2 SWS Di 10.-12, GW I, B 1210	Detlef Gronwald
11-214	AV	Tutorielle Systeme Einsatz in Industrie u. Handwerk MT/ET, PA/PV 2.1.3 u. 2.1.5, Eignung für mittlere Semester, SII, 2 SWS Di 13-15, GW 2, B 1810/B 1750 (Teilnehmerbegrenzung: 15)	Willi Bruns
11-277	AV	Lernen im Arbeitsprozeß EGW: ,Eignung für mittlere Semester, S II, 2 SWS Mo 13-15, Grazer Str. 2, 0130	Felix Rauner
11-215	AV	Systeme zur Arbeitsplanung und -steuerung EGW: B, ET/MT, DPO3.1.1, Eignung für alle Semester, SII, 2 SWS, Mo 15-17, 14-tägig, Beginn 18.04.94 Grazer Str. 2, 0130	Franz Stuber (LB)

Projekt:		Arbeit, Technik und Qualifizierung im Handwerk - 3. Projektsemester -	
11-220	PP	Projektplenum - Arbeit und Technik im Handwerk EGW: E,ET/MT, DPO 3.1.1, Eignung für höhere Semester, SII, 2 SWS Di 08-10, Grazer Str. 2, 0130	Felix Rauner Ludger Deitmer (LB)
11-221	AV	Durchführung und Auswertung einer UE im Berufsfeld Elektrotechnik EGW: C/E, ET, DPO 7.2, Eignung für höhere Semester, SII, 2 SWS, Di 10-12, Grazer Str. 2, 0130	Felix Rauner
11-222	AV	Durchführung und Auswertung einer UE Metalltechnik: CAD in der Versorgungstechnik EGW: C/E,MT/ET, DPO 7.2,Eignung für höhere Semester,2 SWS Mi 10-12, Grazer Straße 2, 0140	Dieter Hasselhof (LB)
11-277	AV	Durchführung und Auswertung einer UE in der Kfz.-Technik EGW: C/E, MT, 2 SWS,DPO 7.2, 2 SWS, GLA Bremerhaven Termin nach Vereinbarung (siehe Aushang)	Holger Brätsch (LB)
Projekt		Integration und Selektion durch berufliche Bildung - 3. Projektsemester -	
11-225	PP	Integrationsansätze in der beruflichen Bildung, EGW B/C, 2 SWS, Di 13-15, GW I, B 1140	Ullrich Boehm Reiner Drechsel Helga Krüger Bodo Voigt
11-226	AV	Durchführung und Auswertung einer UE, EGW: C/E, 2 SWS, Mo 17-19, GW 2, B 1580	Bodo Voigt
11-227	AV	Subkulturelle Problemgruppen mit Gewaltbereitschaft und päd. Interventionsstrategien EGW: E 1/F, 4 SWS, Di 11-13, GW I, B 1131	Bodo Voigt
11-228	AV	Allgemeine Didaktik II EGW: C/E, 2 SWS, Di 13-15, GW I, B 1131	Bodo Voigt
11-229	AV	Auswertung von Unterrichtseinheiten - Erarbeitung von Unterrichtsbausteinen im Rahmen der Schulbegleitforschung EGW:C,WiWi-LSIIbF, SII, mittlere u. höhere Semesterstufen, 3 SWS, nach Vereinbarung	Reiner Drechsel

Einzelveranstaltungen Sozialwissenschaften

11-230	K/S	Frauen-Biographien Sowi/EGW: B/D/F, alle Semesterstufen, alle Schulstufen, 2 SWS, Di 17-19, GW 2, B 1700	Helge-Ulrike Hyams-Peter
11-231	K/S	Rudolf Steiner: Texte zur Menschenkunde SoWi/EGW: B/D/F, alle Semesterstufen, alle Schulstufen, 2 SWS, Mi 15-17 (14-tägig) GW 2, B 1580	Helge-Ulrike Hyams-Peter
11-232	K/S	Wege aus der Gewalt SoWi, EGW: D.2., SII, mittlere und fortgeschrittene Semester, 3 SWS, Mo 16-19, GW I, B 0020	Hedwig Ortmann
12-424	K/S	Psychodramapädagogik - Reflexion und Aktion zu Beruf und Rolle der Lehrerin/ des Lehrers EGW: Feld E3, 2 SWS, Mi 13-16 (14tägig) (Teilnahmebegrenzung: 20, Teilnahmelisten werden am Raum GW II, B 2670 ab 01.03.94 ausgehängt)	Jörg Ehrenforth
11-233	S	Strukturwandel der Jugendphase - Zu den veränderten Bedingungen jugendlichen Aufwachsens SoWi/EGW: E, SII, mittlere Semesterstufen, 2 SWS, Do 09-11, GW 2, B 1580	Mechthild Oechsle (LB)
11-234	S	Erwerbsarbeit und Partnerbeziehung in den Lebensperspektiven von Mädchen und jungen Frauen SoWi/EGW: D/E, SII, mittlere u. höhere Semesterstufen, 2 SWS,	Mechthild Oechsle (LB)
11-235	K	Sozialer Wandel des Lebenslaufs als neue Herausforderung an personenbezo- gene Dienstleistungsberufe SoWi/PfleWi, PA/PV 1.2.5; 2.1 und Propädeutikum, SII, Anfangs- u. mitt- lere Semesterstufen, 2 SWS, Fr 15-17, FVG-West	Helga Krüger
11-236	S	Selbstbild und soziale Wahrnehmung SoWi/PfleWi, PA/PV 1: 2.1; 1.2.5 und Propädeutikum, SII, Anfangs- u. mittlere Semesterstufen, 2 SWS, Fr 17-19, FVG-West, W 0060	Claudia Born (LB)

11-237	K	Sozialisation, routinisierte Handlungskompetenz und Wahrnehmung SoWi/PfleWi, Propädeutikum und SII, Anfangs u. mittlere Semesterstufen, 2 SWS, Fr 17-19 (1x zu Beginn) und 3 x Samstag 10-18, FVG-West, W 0060	Helga Krüger
11-208	AV	Kinderträume, Kinderphantasien WoWi 3.1, EGW: B/D/F, alle Semesterstufen, alle Schulstufen, 2 SWS, Di 15-17,	Helge-Ulrike Hyams-Peter
11-209	AV	Krankheit und Tod im Erleben des Kindes, SoWi 3.1, EGW: B/D, alle Semesterstufen, alle Schulstufen, 2 SWS, Mi 13-15,	Helge-Ulrike Hyams-Peter

Einzelveranstaltungen Pflegewissenschaften

11-235	K	Sozialer Wandel des Lebenslaufs als neue Herausforderung an personenbezogene Dienstleistungsberufe PfleWi/SoWi, EGW: D 2, Propädeutikum, SII, Anfangs- u. mittlere Semesterstufen, 2 SWS, Fr 15-17, FVG-West	Helga Krüger
11-236	S	Selbstbild und soziale Wahrnehmung PfleWi/SoWi, Propädeutikum, LVGR 0.060, SII, Anfangs- und mittlere Semesterstufen, 2 SWS, Fr 17-19, FVG-West, W 0060	Claudia Born (LB)
11-237	K	Sozialisation, routinisierte Handlungskompetenz und Wahrnehmung PfleWi/SoWi, EGW: B, Propädeutikum, SII, Anfangs u. mittlere Semesterstufen, 2 SWS, Fr 17-19 (1 x zu Beginn) u. 3 x Samstag 10-18, FVG-West, W 0060	Helga Krüger
11-281	K	Ergebnisse der Pflegeforschung als Lektürekurs; PflegeWi, Propädeutikum, SII, 2 SWS Anfangssemester Do 17-19 (ggf. Blockveranstaltung)	Hartmut Remmers (LB)
11-238	K	Praxiserfahrung und zentrale Begriffe eines Pflegeparadigmas, PfleWi, Propädeutikum, SII, 2 SWS Di 17-19	Maria Mischokelling (LB)

11-121	AV	Psychiatrische Erkrankungen I: Schizophrene Psychosen 2 SWS, Di 8.30-10	Otto Döhner
11-122	AV	Grundlagen der Psychoanalyse I: Entwicklungs- u. Persönlichkeitspsychologie 2 SWS, Do 8.30-10	Otto Döhner
11-123	AV	Krankheit und Behinderung im höheren Lebensalter 2 SWS	Otto Döhner
11-124	AV	Alter(n) zwischen Quantität und Qualität 2 SWS, Vorbesprechung Di 12.4.94, 9 Uhr	Waltraud Freese (LB)
11-126	AV	Chronisch kranke Kinder und ihre Familien: Psycho- u. sozialdynamische Aspekte 2 SWS,	Angela Meyer (LB) Britta Heikamp (LB)
11-131	AV	Bildliche Gestaltungsformen und Psychodiagnostik 4 SWS	Ruth Hampe (LB)
11-147	Ex	Exkursion zum Besuch von Behinderten- einrichtungen in Rostock und Umgebung 2 SWS, 04.-08.07.94, Blockwochenende nach Vereinba- rung (voraussichtlich 08./09.06.)	Otto Döhner
11-167	AV	Humanbiologie und Anthropologie II: Bau und Funktion des Nervensystems 3 SWS,	Annemarie Eckert (LB)

Einzelveranstaltungen Wirtschaftswissenschaft

11-240	S	Modelle für einen integrierten Wirtschaftslehreunterricht (auch für Lehrer in der Weiter- bildung) WiWi-LSIIbF, EGW: C/F,SII, alle Semesterstufen, 3 SWS, Di 13-15, GW 2, B 1580	Reiner Drechsel
11-241	K	Analyse von Schulbüchern und an- deren Unterrichtsmitteln in der kaufmännischen Berufsausbildung WiWi, EGW: C/E/F, S II, alle Semesterstufen, 2 SWS, als Blockveranstaltung n. V.	Frank Mittmann (LB)

11-242	K	Arbeitsmarkt und Beschäftigungsqualität, WiWi, S II, höhere Semesterstufen, 2 SWS, Do 08-10, FVG - M 2130	Wolfgang Littek
11-243	K	Ansätze und Probleme bei der DV-Integration in den kaufmännischen Fachunterricht (BWL, Rechnungswesen) im Rahmen der Neuordnung der Büroberufe (Lehrplananalyse, EDV-Buchhaltung, Excel, Lehrprogrammmeinsatz, Planspiel), WiWi/EGW: C/E, SII, mittlere u. höhere Semesterstufen, 4 SWS, Do 15-17, PC-Labor FB 11	Reinhardt Fitzen (LB) Günter Lüddecke (LB)
11-244	AV	Unternehmens-Planspiele im wirtschaftsberuflichen Unterricht WiWi, SII, mittlere und höhere Semesterstufen, SII, 2 SWS, n. V.	Manfred Behrje (LB)
11-245	K	Didaktik und Methodik des wirtschaftsberuflichen Unterrichts WiWi, SII, mittlere u. höhere Semesterstufen, SII, 2 SWS, n. V.	Ewald Schepers (LB)

Einzelveranstaltungen Metalltechnik/Elektrotechnik

11-250	K	Produktionsinformatik MT/ET, DPO 3.1.4.2, Eignung für alle Semester, SII, 2 SWS, Di 15-17, GW 2, B 1810/B 1750	Willi Bruns
11-251	AV	Fertigungstechnik: Doppelfunktionale Werkzeugmaschinen - Übungen mit Baukomponenten MT/ET, DPO 3.1.4.2, Eignung für alle Semester, SII, 2 SWS, Do 13-17, 14tägig, GW 2, B 1810 B 1810 und Technikzentrum GW 2	Tesfaye Balcha (LB)
11-253	K	Energietechnik: Elektrische Maschinen als Lerngegenstand ET, DPO 3.1.4.2, höhere u. mittlere Semesterstufen, SII, 2 SWS, Termin nach Vereinbarung Berufsschule ET	Helmut Tegeler (LB)
11-254	K	SPS-Programmierung ET, DPO 3.1.4.2, 2 SWS, Berufsschule ET, Do 12-16 (14-tägig) (Teilnehmerbegrenzung: 12)	Bernhard Schmidt (LB)

11-255	K	Steuerungstechnik - mit Übungen MT, DPO 3.1.4.2, 4 SWS Holter Feld - Termin nach Vereinbarung (siehe Aushang) (Teilnehmerbegrenzung: 12)	Hermann Gathmann (LB)
11-256	K	Versorgungstechnik - mit Übungen MT, DPO 3.1.4.2, 2 SWS, Berufsschule Vegesack (siehe Aushang) Termin nach Vereinbarung	Udo Flörcke (LB) Wolfgang Keßler (LB)
11-257	K	Hydraulik und SPS - mit Übungen EGW: E, MT, PA/PV 3.1.4.2, 2 SWS, Mi 15-19 (14-tägig) GW 2, B 1810 Berufsschule in Bremerhaven (Teilnehmerbegrenzung: 16)	Manfred Hoppe Heinz Nehring (LB)
11-258	K	Kfz.-Handwerk u. berufl. Bildung im Ländervergleich - EG, USA, Japan ET/MT, DPO 3.2.2.1 u. 3.2.2.2, mittlere u. höhere Semester SII, 2 SWS, Do 15-17, GW 2, B 1700	Felix Rauner
11-259	AV	Fertigungstechnik: Facharbeit an Werkzeugmaschinen EGW: E, MT/ET,PA/PV 3.2.2.1, alle Semester, SII, 2 SWS, Do 13-17, 14tägig, Grazer Str.2, 0130	Manfred Hoppe
11-260	K	Produktionsinnovation und Kultur EGW: E, MT, DPO 3.1.4.2, 2 SWS Blockveranstaltung (siehe Aushang)	Eckehard Moritz (LB)
11-261	K	Spanlose Formgebung in hochautomatisierten Systemen MT, DPO 3.1.4.2, mittlere u. höhere Semesterstufen, SII, 2 SWS Mi 10-12, Grazer Str. 2, 0130	Djavad Salari (LB)
11-262	K	Evaluation von Rahmenplänen in der Elektrotechnik ET, DPO 3.2.2.2., mittlere u. höhere Semesterstufen, SII, 2 SWS Mi 15-17, Grazer Str. 2 - 0130	Willi Petersen (LB)
11-263	K	Mikroelektronik unter berufspädagogischer Betrachtungsperspektive EGW: E/D,ET, DPO 3.1.4.2, 3.2.2.2, mittlere u. höhere Semester, SII, 2 SWS, Do 10-12, GW 2, B 1765/B 1770	Ewald Drechser (LB)

11-264	Ü	Freies Arbeiten WZM/Metall MT/ET, DPO 3.1.4.2., alle Semesterstufen, SII, 2 SWS Mo 13-15, TZ 2 SWS Mi 13-15, FB 11, n. V. (Kenntnisse und Fertigkeiten m ü s s e n vorhanden sein!)	Willi Grieme (TA)
11-282	K	Didaktische Konzepte für arbeitsorien- tiertes Lernens Dipl.Berufspäd. 3.1.3 DPO, EGW: E, mittlere und höhere Semesterstufen, SII, 1 SWS	Hans-Dieter Höpfner (LB)

Einzelveranstaltungen Erziehungs- und Gesellschaftswissenschaften

11-230	K/S	Frauen-Biographien EGW: D,F;SoWi, alle Semesterstufen, alle Schulstufen, 2 SWS, Die 17-19, GW 2, B 1700	Helge-Ulrike Hy- ams-Peter
11-231	K/S	Rudolf Steiner: Texte zur Menschenkunde EGW: D; SoWi, alle Semesterstufen, alle Schulstufen, 2 SWS, Mi 15-17, GW 2, B 1580	Helge-Ulrike Hyams-Peter
11-270	K	Bildung und Beruf - Eine Einführung in Berufsbildungstheorien EGW: D, F; SII, alle Semesterstufen, 2 SWS, Do 11-13, GW 2, B 1580	Reiner Drechsel
11-207	K	Entwicklung eines Instruments zur Er- fassung der Bereitschaft und Fähigkeit zum selbstorganisierten Lernen EGW: C/E, WiWi, SII, 2 SWS, Fr 15-17, GW 2, B 1580	Gerald Straka
11-271	K	Gestaltpädagogik u. Neue Ethik. Neue Wege in der Pädagogik, durch Gewahrsein, Bezogenheit und Ganz- heit Werte zu finden und zu schaffen, EGW: E; SII, fortgeschrittene Semesterstufen, 2 SWS, - Blockseminar an 2 Wochenenden - 24.+25. Juni und 8.+9. Juli (je 2 Tage) Blockseminar (Teilnehmerbegrenzung, per- sönliche Anmeldung erforderlich in B2670, GW II)	Hedwig Ortmann
11-279	AV	Gestaltorientierter Unterricht Vorbereitung einer UE für Elektrotechnik EGW: C; ET;M, Sek. II, DPO 3.1.3;2.5/2.6 PA/PV, 2 SWS Grazer Str. 2	Felix Rauner

11-227	AV	Subkulturelle Problemgruppen mit Gewaltbereitschaft und päd. Interventionsstrategien, (E2/F), 4 SWS; Di 11-13, GW I, B 1131	Bodo Voigt
11-228	AV	Allgemeine Didaktik II EGW: C/E, 2 SWS, (mit Klausur, 2. Junihälfte in Formine/Italien) Di 13-15, GW I, B 1131	Bodo Voigt
11-233	S	Strukturwandel der Jugendphase - Zu den veränderten Bedingungen jugendlichen Aufwachsens EGW: E; SoWi, SII, mittlere Semesterstufen, 2 SWS, Do 9-11, GW 2, B 1580	Mechthild Oechsle (LB)
11-272	S	Berufspädagogische Theoriebildung in Vergangenheit und Gegenwart EGW: E,, DPO 3.2.1, Eignung für mittlere u. höhere Semester, SII, 2 SWS, Di 15-17, Grazer Straße 2, 0130	Gerald Heidegger (LB)
11-282	K	„Didaktische Konzepte für arbeitsorientiertes Lernen“ Dipl.Berufspäd. 3.1.3 DPO, EGW: E, mittlere u. höhere Semesterstufen, SII, 1 SWS	Hans-Dieter Höpfner (LB)
11-273	S	Gestaltungorientierung in der beruflichen Bildung EGW: E, DPO 3.2.1, Eignung für mittlere u. höhere Semester, SII, 2 SWS Di 13-15, Grazer Str. 2, 0130	Gerald Heidegger (LB)
11-274	AV	Zur Entwicklung der Beruflichkeit von Facharbeit EGW: E,, ET/MT/Sowi, DPO 4.1-4.3, Eignung für alle Semester, SII, 2 SWS Mi 13-15, Grazer Str.2, 0130	Wolfgang Frede (LB)
11-275	K	Vermittlung der beruflichen Handlungsfähigkeit mit Simulatoren in der Handhabungstechnik EGW: E, ET/MT, DPO 3.1.4.2,2 SWS Eignung für mittlere Semester, SII, 2 SWS Di 10-12, GW 2, Laborraum B 1770	Bibhuti Roy (LB)
07-035	AV	Handwerkszeug II: Nutzung von Maschinen und Werkzeugen im modernen Handwerk EGW: E, DPO 3.1.4.2, Eignung für mittlere Semester, SII, 2 SWS, Do 13-15, GW 2, B 2750 (Teilnehmerzahl: 30)	Detlef Gronwald

07-030	AV	Technikgenese u. Industrialisierung EGW: E, DPO 3.1.4.2, Eignung für alle Semester, SII, 4 SWS Mo 16-20, GW 2, B 2740	Detlef Gronwald Heide Gerstenberger
11-276	K	Taylor in der Krise? Analyse und Gestaltung betrieblicher Arbeits- organisation EGW: D/E, ET/MT, DPO 3.1.4.1, Eignung für mittlere u. höhere Semester, SII, 2 SWS Mo 10-13 (14tägig), Grazer Str. 2, 0130	Martin Fischer (LB)
11-213	K	Didaktik beruflichen Lernens EGW 3.1.3, DPO 3.1.3, alle Semesterstufen, SI, 2 SWS Di 10-12, GW I, C 0040	Rainer Bremer (LB)
11-278	K	Unseren geschlechtsstereotypen Vor- stellungen auf der Spur. Neue Per- spektiven für die berufliche Zusammen- arbeit (mit Übungen) ET/MT/WiWi, EGW: F, alle Semester, 2 SWS (14-tägig) Fr 10-13, GW 1, B 0020	Witha Winter-von Gregory (LB)
11-280	S	Erneuerung der Lehrerbildung - Zukunftswerkstatt für Lehrende der Universität Bremen und des WIS - begrenzte Teilnehmerzahl - 2 Blockseminare (persönliche Anmeldung erforderlich)	Hedwig Ortmann

Ergänzungen und Änderungen von Zeit- und Raumangaben entnehmen Sie bitte eine Woche vor Semesterbeginn dem EDV-Aushang gegenüber dem Veranstaltungsbüro.

Hinweis: Weitere erziehungswissenschaftliche Veranstaltungen siehe Angebote FB 12

Studiengang Sportwissenschaft

Professorinnen/Professoren

ARTUS, Hans-Gerd, Dr. phil., Professor;

Theorie und Praxis des Sportunterrichts;

Loignystraße 32, 28211 Bremen, Telefon 23 58 22

Sportturm C 6260, Telefon -3152

Sprechzeiten: n. V.

BRAUN, Harald, Dr. sport. wiss., Dipl.-Sportlehrer, Professor;

Sportwissenschaft mit dem Schwerpunkt Sportgeschichte;

Feldhausen Straße 33 A, 28357 Bremen, Telefon 27 38 76

Sportturm C 6140, Telefon -3529 – Forschungssemester –

CERMAK-SASSEN RATH, Ilse, Dr. phil., Dipl.-Sportlehrerin, Professorin;

Sportwissenschaft und Didaktik des Sportunterrichts mit dem Schwerpunkt

Anthropologie;

Stader Straße 49 E, 28205 Bremen, Telefon 44 10 65

Sportturm C 6150, Telefon -2962

Sprechzeiten: Mo 12.00 – 13.00 Uhr

JONAS, Bertold, Dipl.-Psychologe, Professor (emeritiert);

Sportwissenschaft, Theorie und Praxis des Sportunterrichts mit Schwerpunkt

Primarstufe, Psychologische Fragen des Sports;

Potsdamer Straße 8, 28211 Bremen, Telefon 23 39 09

Sportturm C 6140, Telefon -3151

SCHEELE, Klaus, Dr. med., Professor;

Sportwissenschaft mit dem Schwerpunkt Sportmedizin;

Scharnhorststraße 180, 28211 Bremen

Sportturm C 1320, Telefon -2568

Sprechzeiten: Fr 12.00 – 13.00 Uhr

UNGERER, Dieter, Dipl.-Sportlehrer, Professor;

Bewegungslehre;

Norderländer Straße 23, 28259 Bremen

Sportturm C 3240, Telefon -3160

Sprechzeiten: Do 12.00 – 14.00 Uhr

Lehrkräfte für besondere Aufgaben

BLANK, Ellen, Dipl.-Sportlehrerin, Lehrkraft für besondere Aufgaben;

Sportpädagogik; Theorie und Praxis des Sportunterrichts;

Vorstraße 39, 28359 Bremen, Telefon 23 14 65

Sportturm C 6110, Telefon -3153

Sprechzeiten: Di 11.00–12.00 Uhr

LEITES, Kordula

Theorie und Praxis der Sportarten, sozialwissenschaftliche Grundlagen von Sport

und Sportunterricht;

Friedensallee 67, 22763 Hamburg

Sportturm C 4050, Telefon -7086

MESECK, Ulrich, Dr. phil.,

Theorie und Praxis der Sportarten, sozialwissenschaftliche Grundlagen vom Sport und Sportunterricht;
Am Herzogenkamp 29, 2359 Bremen
Sportturm C 6240, Telefon -2055
Sprechzeiten: Di 13.00–14.00 Uhr

MÜLLER, Lutz, Dr. phil.,

Sportwissenschaft mit dem Schwerpunkt Theorie und Praxis des Sportunterrichts;
Adlerstraße 29, 27804 Berne, Telefon (0 44 06) 17 58
Sportturm C 6220, Telefon -2570
Sprechzeiten: Fr 9.00–10.00 Uhr

MÜTZELBURG, Dieter, Dipl.-Soz.,

Theorie und Praxis der Sportarten; sozialwissenschaftliche Grundlagen von Sport und Sportunterricht;
Albrechtstraße 17, 28203 Bremen, Telefon 70 15 65 – z. Z. beurlaubt –

PAPKE, Marianne, Studienrätin

Sportwissenschaft mit dem Schwerpunkt Theorie und Praxis des Sportunterrichts;
Braunschweiger Straße 31, 28205 Bremen, Telefon 44 57 16
Sportturm C 6620, Telefon -3151
Sprechzeiten:

SCHULKE, Hans-Jürgen, Dr. phil.,

Erwachsenensport, Sportsoziologie, Theorie und Praxis der Sportarten;
Hexenberger Straße 139, 28865 Seebergen, Telefon 04298 – beurlaubt –

SCHULTZE, Joachim, Studienrat,

Sportwissenschaft mit dem Schwerpunkt Theorie und Praxis des Sportunterrichts;
Katzbachstraße 11, 28211 Bremen, Telefon 23 22 38
Sportturm C 3110, Telefon -4840
Sprechzeiten: Do 9.00–10.00 Uhr

THIELE, Monika,

Ausbildung in Theorie und Praxis von Bewegung, Spiel und Sport in der Primarstufe;
Hohenlohestraße 16, 28209 Bremen, Telefon 34 14 56
Sportturm C 6220, Telefon -3151
Sprechzeiten: Mi 12.00–13.00 Uhr

Wissenschaftliche Mitarbeiter

BAUER, W. Lutz, Dr. Ing., Dipl.-Ing.,

Sportturm C 3250, Telefon -2552

HESEL, Hartmut, Dr. rer. nat.,

Sportturm C 3210, Telefon -2565

MORGENROTH, Ulf, Dr. phil.,

Sportturm C 6120, Telefon -3159, -3015

SAMSEL, Walter, Dr. med.,

Projektgruppe Gesundheit, Sport- und Ernährung (GeSpuEr)
Sportturm, C 6120, Telefon -3159, 3015

STUDIENGANG SPORTWISSENSCHAFT

A PROJEKTE

**Projekt: „Paideia“ und Sport
- 1. Projektsemester -**

11-300	PP	Paideia und Sport PV/PA A 3, S 1, S 2 M, H, 2 SWS Do 10-12, C 5130	Ilse Cermak- Sassenrath Dagmar Eder (PL) Juray Sivulka (T)
11-301	AV	Das Lernen lehren PV/PA B 2.2, S 1, S 2 M, H, 2 SWS, Di 8-10, RSG-Raum 2060 u. Halle 5	Ilse Cermak Sassenrath
11-313	AV	Miteinander reden, Modelle und Probleme der Kommuni- kation, Verbale und visuelle Informationen im Unterricht, Alltag und Beruf PV/PA B 2.2, P, S 1, S 2, M, H, 2 SWS, Mo 10-12, C 5130	Morgenroth,Ulf (LB)
11-316	AV	Schlüsselqualifikationen- Schlüssel- entscheidungen im Sport Werte, Ziele, Tragweite vor dem Hintergrund von Sozialisations- prozessen und Rahmenbedingungen LA, S 1, S 2, M, H, 2 SWS, Mi 13-15, C 3190	Hans-Jürgen Essert (LB)

**Projekt: Spielend leben
- 1. Projektsemester -**

11-304	PP	Spielend leben PV/PA A 3, S 1, S 2 Di 13-15, D 1651	Lutz Müller Ulrich Meseck Kordula Leites Hartwig Block NN (T)
11-305	AV	Kommunikation und Integration im Sport - spielend zur besseren Gesellschaft? PV/PA B 2.1, S 1, S 2, M, H, 2 SWS, Do 15-17, C 3140	Kordula Leites

11-306	AV	Spiele zum Lachen? Kulturgeschichtliche Analysen des Spielens PV/PA B 2.1, S 1, S 2, M, H 2 SWS, Di 15-17, D 1651	Lutz Müller
11-307	AV	Spielen lernen oder ein Spiel lernen? Spielerziehung aus spieltheoretischer Perspektive PV/PA B 2.2, S 1, S 2, M, H, 2 SWS, Do 13-15, D 1651	Ulrich Meseck
Projekt:		„Wasser“	
		-1. Projektsemester-	
12-216	PP	Gute Wasser - böse Wasser PV/PA A 3, K/M/S P, M, H, 2 SWS Di 10-12, B 2220, GW 1	Werner Breckhoff Manfred Polzin Monika Thiele NN (PL)
11-310	AV	Leiblichkeit und Symbolik PV/PA A 3, K/M/S, P, M, H, 3 SWS Di 13-16, C 3190	Monika Thiele
12-217	AV	Wasser inszenieren PV/PA, P, M, H, 3 SWS Mi 13-16, Halle 2 u. 3	Manfred Polzin
9-512	S	Stilepochen der Musik: Musik- und Kulturgeschichte im Überblick III P, S 1, S 2, M, H 2 SWS, Do 15-17, A 4490, GW 2	Werner Breckhoff
9-501	AV	Unterrichtsmodelle und Lieder in szenischen wie instrumentalen Ausgestalten, (geeignet auch für Nicht-Projektteilnehmer/-innen) Di 8-10, A 4430, GW 2	Werner Breckhoff I. Teenck (PL)
Projekt:		Schlüsselqualifikationen	
		Berufliche Bildung und Sport	
		- 2. Projektsemester -	
		(Nur für LSII-bF-Studierende)	
11-311	PP	Schlüsselqualifikationen Berufliche Bildung und Sport PV/PA A 3, S 2, H, 2 SWS, Di 15-17, C 3140	Dieter Ungerer Hans-Jürgen Essert (LB) Walter Samsel (LB)
11-312	AV	Anwendung lernqualifizierender Algorithmen im Unterricht PV/PA B 2.2, 2.3, S 2, H, 2 SWS, Di 8-10, C 3140	Dieter Ungerer

11-313	AV	Miteinander reden, Modelle und Probleme der Kommunikation, Verbale und visuelle Informationen im Unterricht, Alltag und Beruf PV/PA B 2.2, P, S 1, S 2, M, H, 2 SWS, Di 10-12, C 5130	Ulf Morgenroth (LB)
11-314	AV	Hospitationen PV/PA A 4, S 2, M, H 2 SWS, Do 13-15, C 3190	Dieter Ungerer
11-315	AV	Sportmedizinische Beratung in Theorie und Praxis S 2, P, S 1, S 2, M, H 2 SWS	Walter Samsel (LB)
11-316	AV	Schlüsselqualifikationen- Schlüsselentscheidungen im Sport Werte, Ziele, Tragweite vor dem Hintergrund von Sozialisationsprozessen und Rahmenbedingungen LA, S 1, S 2, M, H, 2 SWS, Mi 13-15, C 3190	Hans-Jürgen Essert (LB)
Projekt: Sport: Mensch und Gesellschaft - 3. Projektsemester -			
11-320	PP	Sport: Mensch und Gesellschaft PV/PA A 3 S 1, S 2 M, H, 2 SWS, Mo 10-12, C 4180	Joachim Schultze Hans-Gerd Artus Marianne Papke Edith Behrens (PL) Wolfgang Baer (PL) Axel Böhmer (PL)
11-321	AV	Jugendsozialisation und Gewalt: Hilfe durch innovative Schulkonzepte? PV/PA, S 1, S 2, M, H, 2 SWS, Mo 13-15, C 3190	Marianne Papke
11-322	AV	Empirische Unterrichtsforschung im Sport PV/PA B 2.1, S 1, S 2 M, H, 2 SWS; Di 13-15 RSG-Raum 2060	Joachim Schultze
11-323	AV	Soziologische Theorien und Geschlechterverhältnis PV/PA, S 1, S 2, M, H, 2 SWS Di 10-12, C 5130	Marianne Papke

11-324	AV	Durchführung und Auswertung von Unterrichtseinheiten PV/PA A 4, S 1, S 2, M, H, 4 SWS, Mo 8-10, D 1651	Joachim Schultze
11-325	AV	Durchführung und Auswertung von Unterrichtseinheiten PV/PA A 4, S 1, S 2, M, H, 4 SWS, Mo 8-10, RSG-Raum 2060	Hans-Gerd Artus
11-326	AV	Durchführung und Auswertung von Unterrichtseinheiten PV/PA A 4, S 1, S 2, M, H, 4 SWS, Mo 8-10, C 3190	Marianne Papke
11-327	AV	Durchführung und Auswertung von Unterrichtseinheiten PV/PA A 4, S 1, S 2, M, H, 4 SWS, Mo 8-10, C 5130	Edith Behrens (PL)
11-328	AV	Durchführung und Auswertung von Unterrichtseinheiten PV/PA A 4, S 1, S 2, M, H, 4 SWS, Mo 8-10, RSG-Raum 2030/40	Wolfgang Baer (PL)
11-329	AV	Durchführung und Auswertung von Unterrichtseinheiten PV/PA A 4, S 1, S 2, M, H, 4 SWS, Mo 8-10, C 4170	Axel Böhmer (PL)

B EINZELVERANSTALTUNGEN

Bereich: Körper und Bewegung

11-330	AV	Meßmethoden in der Sportmedizin PV/PA B 2.2, P, S 1, S 2, M, H, 2 SWS, Fr 10-12, Sportmed.-Labor u. D 1651	Klaus Scheele
11-331	AV	Sportanatomie und Sportver- letzungen PV/PA B 2.2, P, S 1, S 2, M, H, 2 SWS, Mo 15-17, Kl. Hörsaal	Klaus Scheele
11-332	AV	Kriterien der organischen Leistungsfähigkeit PV/PA B, P, S 1, S 2, M, H, 2 SWS, Fr 8-10, Sportmed.-Labor u. D 1651	Klaus Scheele

11-333	AV	Einführung in die Theorien des sensomotorischen Lernens PV/PA B 2.3, S 1, S 2, M, H, 2 SWS, Do 8-10, C 4180	Dieter Ungerer
11-334	AV	Unfallursachen und Unfall- verhütung - Unterrichtsmodelle zur Sicherheitsausbildung (Schule, Straßenverkehr, Arbeitsplatz, Heim-u. Freizeitbereich) PV/PA B 2.3, S 1, S 2, M, H, 2 SWS, Do 10-12, C 4180	Dieter Ungerer
11-335	AV	Sicherheits- und Verkehrs- erziehung im Kindesalter unter Berücksichtigung der sensomotorischen Entwicklung PV/PA B 2.3, P, M, H, 2 SWS, Do 10-12, Halle 1	Hartmut Hesel (LB)
11-336		Probleme der Ernährungs- gestaltung im Sport PV/PA S 1, S 2, M, H, 2 SWS, Di 10-12, C 2280	Walter Samsel (LB) Jörg Kahl (LB)
11-338	AV	Ausgewählte Kapitel aus der Biomechanik des Sports PV/PA, B 2.3, S 1, S 2 H, 2 SWS, Do 15-17, C 3190	Lutz Bauer Dieter Ungerer
11-337	AV	Sportförderunterricht PV/PA M, H, 2 SWS RSG Halle	Susanne Brügge- mann (LB) Axel Grebe (LB)

Bereich: Sport und lernen

11-340	S	Motorisches Lernen II PV/PA, P, S 1, S 2, M, H, 2 SWS, Do 10-12, C 5130	Lutz Müller
11-341	AV	Moderne Tanztechnik (Theorie und Praxis) PV/PA 6.1, PA 2.2, P, S 1, S 2 2 SWS, Do 10-12 RSG-Halle	Barbara Passow (LB)
11-342	KO	Sportpädagogische Fragestellungen Examensvorbereitung, St0 § 5, S 1, S 2 H, 2 SWS, Mi 15-17 RSG-Raum 2030/40	Ellen Blank

11-343	AV	Lehrplananalysen PV/PA B 2.2, S 1, S 2 M, H, 2 SWS, Mi 13-15 Halle 5 u. RSG-Raum 2030/40	Ellen Blank
12-217/1	T	Bewegungswerkstatt Grundschule P, M, H, 2 SWS, Mo 13-15, Halle 4	E. Krey-Bohn (T) U. Schreiber (T)
11-344	AV	Das Spiel als sinnvolles und zweckfreies Phänomen PV/PA B 2.2, P, S 1, S 2, M, H, 2 SWS Di 10-12, C 3190	Ilse Cermak- Sassenrath

Bereich: Sport und Gesellschaft

11-345	AV	Mädchen und Frauen im Sport heute - Daten, Trends und Theorien für den Schulsport St0 § 5, S 1, S 2, M, H, 2 SWS, Di 10-12, RSG-Raum 2060	Kordula Leites
11-346	AV	Methoden im Sport - geschlechtsspezifisch PV/PA B 2.1, S 1, S 2, M, H, 2 SWS, Di 15-17, RSG 2030/40	Kordula Leites
11-347	AV	Geschichte der Bremer Sport- vereine P, S 1, S 2, M, H, 2 SWS., Do 13-15, C 3140	Klaus Achilles (LB)

C BLOCKEINHEITEN

11-350	BE	Theorie und Praxis der Leicht- athletik und des Leichtathletik- unterrichts PV/PA A 6.1, P, S 1, S 2, M, H, 4 SWS Fr 8-10, C 5130 u. 10-12, Außenanlagen, Halle 6	Joachim Schultze
11-351	BE	Theorie und Praxis der Leicht- athletik und des Leichtathletik- unterrichts PV/PA A 6.1, P, S 1, S 2, M, H, 4 SWS Di 8-10 C 5130 u. 10-12, Außenanlagen, Halle 6	Joachim Schultze

11-352	BE	Theorie und Praxis der Leichtathletik- und des Leichtathletikunterrichts PV/PA A 6.1, P, S 1, S 2, M, H, 4 SWS Mo 10-12 Do 8-10, Außenanlagen, Halle 6	Ilse Cermak-Sassenrath
11-353	BE	Theorie und Praxis der Leichtathletik und des Leichtathletikunterrichts PV/PA A 6.1, P, S 1, S 2, M, H, 4 SWS Mi 13-17, Außenanlagen Mi 13-16, Halle 6 Förderkurs Leichtathletik zu VAK 11-351/353	Klaus Scheele Juraj Sivulka (StHK)
11-354	BE	Theorie und Praxis des Tennis und des Tennisunterrichts PV/PA A 6.3, S 1, S 2, M, H, 4 SWS Mo 8-12, Tennisanlage Mo 8-10, C 2280	Ulrich Meseck
11-355	BE	Theorie und Praxis des Tennis und des Tennisunterrichts PV/PA A 6.3, S 1, S 2, M, H, 4 SWS Fr 8-12, Tennisanlage Fr 8-10, RSG-Raum 2060 Förderkurs Tennis zu VAK 11-354/355	Lutz Müller Marco Danisch (StHK)
11-356	BE	Theorie und Praxis des Gerätturnens- und des Gerätturnunterrichts PV/PA A 6.1, S 1, S 2, M, H, 4 SWS, Do 10-13, Halle 4 13-14, RSG Raum 2030/40	Kordula Leites
11-357	BE	Theorie und Praxis des Gerätturnens und des Gerätturnunterrichts PV/PA A 6.1, S 1, S 2, M, H, 4 SWS, Mi 13-15, Halle 4 15-16, C 2280	Karl-Ernst Henning (LB)
	FK	Vielfältiges Turnen zu BE und SPF Gerätturnen und Trampolinturnen 2 SWS, Fr 13-15, Halle 4 u. 5	Martin Machura (StHK)
11-359	BE	Theorie und Praxis von Gymnastik/Tanz und Gymnastik-/Tanzunterricht PV/PA A 6.1, P, S 1, S 2, M, H, 4 SWS, Fr 9-13, RSG-Halle	Brigitte Lörcher (LB)

11-360	BE EX	Theorie und Praxis des Ruderns und des Ruderunterrichts PV/PA A 6.3, S 1, S 2, M, H, 4 SWS Do 8-12, Werdersee	Ellen Blank
11-361	BE EX	Theorie und Praxis des Ruderns und des Ruderunterrichts PV/PA A 6.3, S 1, S 2, M, H, 4 SWS Di 10-14, Werdersee Förderkurs Rudern zu VAK 11-360/361, 2 SWS	Axel Böhmer (LB) Sandra Günther (StHK)
11-363	BE EX	Theorie und Praxis des Kanu- und des Kanuunterrichts PV/PA A 6.3, S 1, S 2, M, H, 4 SWS Do 13-16 Förderkurs Kanu, Do 16-17, C 2280 zu VAK 11-363, 2 SWS	Jürgen Hennig (LB) NN (StHK)
11-364	BE	Theorie und Praxis des Schwimmes und des Schwimmunterrichts PV/PA A 6.1, S 1, S 2 M, H, 4 SWS, Di 8-12 Di 8-10, C 3190 Di 10-12, Schwimmstudio und -halle	Ellen Blank
11-365	BE	Theorie und Praxis des Schwimmens und des Schwimmunterrichts PV/PA A 6.1, S 1, S 2, M, H, 4 SWS, Fr 8-12 Fr 8-10, C 3140 Fr 10-12, Schwimmstudio und -halle Förderkurs Schwimmen zu VAK 11-364/365 2 SWS, Do 12-14, Schwimmhalle 2 SWS, Mo 11.45-13.15 Schwimmhalle (Wasserspringen)	Ellen Blank Hanne Balzer (StHK) Ramin Meschgbu (StHK)
11-366	BE	Bewegung, Spiel und Sport in der Primarstufe einschließlich Anfängerschwimmen PV/PA A 7.3.1, K/M/S, P, M, H, 4 SWS Mo 9-10, C 3140 Mo 10-12, Halle 4 Mo 12-13, Schwimmstudio	Karin Bödeker (LB)
11-367	BE	Bewegung, Spiel und Sport in der Primarstufe einschließlich Anfängerschwimmen PV/PA A 7.3.1, K/M/S, P, M, H, 4 SWS Do 10-14 Do 10-13, Halle 5 Do 13-14, Schwimmstudio	Ute Abendroth (LB)

11-370

BLOCKEINHEITEN SPIELE, TEIL 2

Theorie der Sportspiele und des
Sportspielunterrichts
PV/PA A 6.2, P, S 1, S 2,
5 SWS, D 1651

Kurs A, Do 15-16, D 1651
Kurs B, Do 16-17, D 1651
Kurs C, Mo 17-18, D 1651

Lutz Müller
Lutz Müller
Ulrich Meseck

1.Volleyball

Kurs A, Do 10-12, Halle 3
Kurs B, Mo 10-12, Halle 3
Kurs C, Mo 13-15, Halle 3
Kurs D,

Ulf Morgenroth
Kordula Leites
Kordula Leites
NN

2.Handball

Kurs A, Do 8-10, Halle 1-3

Lutz Müller

3.Basketball

Kurs A, Mo 13-15, Halle 1 u. 2
Kurs B, Mo 10-12, Halle 1 u. 2
Kurs C, Mi 8-10, Halle 1 u. 2
Kurs D, Mi 10-12, Halle 3

Gerd Kuhlemeier
Gerd Kuhlemeier
Gerd Kuhlemeier
Gerd Kuhlemeier
(LB)

4.Fußball

Kurs A, Mo 13-15, Außenanlagen
Kurs B, Di 10-12, Außenanlagen
Fußball für Frauen, Fr 10-12
Außenanlagen

Ulrich Meseck
Ulrich Meseck
Christina
Parten-Bruns
(LB)

5.Hockey

Kurs A,
Do 13-15, Halle 1-3
u. Hockeyplatz

Lutz Müller

Förderkurs Spiele
zu VAK

NN (StHK)

D SCHWERPUNKTFÄCHER

11-372 SPF

Tennis
PV/PA B 1.1b
S 1, S 2, H
4 SWS, Do 8-12 Tennisanlage
u. Do 8-10, RSG-Raum 2060

Ulrich Meseck

11-373	SPF	Gymnastik/Tanz PV/PA B 1.1a S 1, S 2, H, 4 SWS, Di u. Do 13-15, RSG-Halle Di 13-15, RSG-Raum 2060	Hans-Gerd Artus
11-374	SPF	Leichtathletik PV/PA B 1.1a, S 1, S 2, H, 4 SWS, Di 10-14, Außenanlagen u.Halle 6 10-12, RSG-Raum 2030/40	Dieter Ungerer
11-375	SPF	Volleyball PV/PA B 1.1b, S 1, S 2 H,4 SWS Mi 13-15, Halle 1 u. 2	Christina Parten-Bruns (LB)
11-376	SPF	Fußball PV/PA B 1.1b, S 1, S 2, H 4 SWS, Außenanlagen Do 13-17, 13-15 RSG-Raum 2060	Wilfried Zander (LB)
11-377	SPF EX	Kanu PV/PA, B 1.1c, S 1, S 2, H, 4 SWS	Dietmar Ludwig (LB)
11-378	SPF	Judo PV/PA B 1.1c, S 1, S 2 H, 4 SWS, Di 13-17 Di 13-16, Halle 3 Di 16-17, C 3190	Bernd Wieczorek (LB)

E KURSE

11-380	K	Rugby St0 § 5, S 1, S 2, 2 SWS, Do 13-15, Außenanlage	Bernd Hühner- koch (LB)
11-381	K	Ausbildung zum Erwerb des Deutschen Rettungsschwimm- abzeichens der DLRG: BRONZE PV/PA A 8, P, S 1, S 2, M, H, 2 SWS, Mo 8-10, Schwimmhalle	Gerd Dämel (LB)
11-382			
11-393	K	Gymnastik und Bewegung im Wasser P, S 1, S 2, M, H, 2 SWS	Inge Deppert(LB)

11-382	K	Ausbildung zum Erwerb des Deutschen Rettungsschwimm- abzeichens der DLRG: BRONZE PV/PA A 8, P, S 1, S 2, M, H, 2 SWS, Mo 10-12, Schwimmhalle	Gerd Dämel (LB)
11-383	K	Trampolinturnen (Erwerb der Unterrichtserlaubnis) St0 § 5, P, S 1, S 2 M, H, 2 SWS, Mo 8-10, Halle 4 Teilnehmerbegrenzung: 12	Peter Dzikowski (LB)
11-384	K	Trampolinturnen (Erwerb der Unterrichtserlaubnis) St0 § 5, P, S 1, S 2 M, H, 2 SWS, Mo 10-12, Halle 5 Teilnehmerbegrenzung: 12	Peter Dzikowski (LB)
11-385	K	Beachvolleyball St0 § 5, S 1, S 2, M, H, 2 SWS, Mi 15-17, Außenanlage	Peter Dzikowski (LB)
11-386	K	Wasserspringen St0 § 5, S 1, S 2, M, H, 2 SWS, Mi 13-15, Schwimmhalle	Peter Dzikowski (LB)
11-387	K	Triathlon in Theorie und Praxis St0 § 5, S 1, S 2, M, H, 2 SWS, Di 13-16, C 5130	Walter Samsel (LB) Hartmut Hesel(LB)
11-388	K	Rhönradturnen St0 § 5, S 1, S 2, M, H, 2 SWS, Fr 10-12, Halle 2 u. 3	Silvia Geßmann (LB)
11-389	K	Surfen St0 § 5, S 1, S 2, M, H 2 SWS, s. bes. Ankündigung	Heiner zur Jacobsmühlen (LB)
11-390	K	Rhythmisches Bewegen St0 § 5 P, M, H, 2 SWS, Di 15-16.30, Halle 5	Karin Bödeker (LB)
11-391	K	Akrobatik P, S 1, S 2, M, H, 2 SWS, Fr 13-15, RSG-Ballettsaal	Michael Blume (LB)
11-392	K	Bogenschießen S 1, S 2, A, M, H 2 SWS, Mo 13-15, Halle 6	Siegfried Rudolph (LB)

Studiengang Small Enterprise Promotion and Training (SEPT)

11-500 S Entwicklung des informellen Wissenschafts- Ulrich Boehm
sektors in Kenia, Pakistan und Vietnam
2 SWS, Do 14-16, Barkhof

Fachbereich 12 - Erziehungs- und Gesellschaftswissenschaften

Sprecher/-in des Fachbereiches Prof. Dr. Rudolf Bauer	Raum: GW 2, A 3340	Ruf: -3164/2577
Fachbereichssekretär Hartmut Meyer	GW 2, A 3260	-2065
Geschäftsstelle für den Fachbereichsrat 12 Antje Jöhnk	GW 2, A 3250	-3123
Geschäftsführung für die Studiengangskommissionen Diplom-Erziehungswissenschaft, Diplom-Sozialpädagogik, Diplom-Weiterbildung, Primarstufe Antje Jöhnk Hartmut Meyer	GW 2, A 3250 GW 2, A 3260	-3123 -2065
Lehrerfort- und Weiterbildung Dr. Ingrid Preuß-Kippenberg Sprechzeit: Do 13.30-15 Uhr	GW 2, A 3320	-2284
AS-Beauftragter für die Lehrerbildung Prof. Dr. Rudolf Kretschmann	Sportturm C 6230	-2583
Verwaltung für Angelegenheiten der Lehrerbildung (Organisationseinheit Lehrerbildung) Sprechzeiten: Mo 13-15 Uhr Di und Do 10-12 Uhr		
Studien- und Prüfungsfragen Lucia Hanisch-Appeldorn	GW 2, A 3300	-2523
Anerkennung von Studienzeiten und -leistungen Almut Beiß (Buchstaben A-J) Lucia Hanisch-Appeldorn (Buchstaben K-Z)	GW 2, A 3270 GW 2, A 3300	-2064 -2523
Praxisbüro Almut Beiß Hannelore Freese	GW 2, A 3270 GW 2, A 3270	-2064 -2063
Grundsatzfragen und wissenschaftliche Beratung für erziehungs- und gesellschaftswissenschaftliche Studienanteile, allgemeine Studienberatung der hier immatrikulierten Studierenden: Friedhelm Arning Sprechzeiten: Sprechzeit: Do 13.30-15 Uhr	GW 2, A 3320	-2591

	Raum:	Ruf:
Beauftragte für die Lehre im Studiengang und zuständig für die Studienfachberatung: Diplom-Erziehungswissenschaft/Erziehungs- und Gesellschaftswissenschaft		
Prof. Dr. Wiltrud Drechsel Sprechzeit: Di 9-11 Uhr	GW 2, B 3070	-3082/3055
Diplom-Sozialpädagogik		
Prof. Dr. G. Amendt	GW 2, A 3140	-2131/2142
Diplom-Weiterbildung		
Prof. Dr. Wilke Thomssen Sprechzeit: Do 14-15 Uhr	GW 2, B 3120	-2928
Primarstufe		
Prof. Dr. Petra Milhoffer Sprechzeit: Fr 12-13 Uhr	GW 2, A 3080	-2109

WISSENSCHAFTLICHE EINHEITEN (WE)

Institut für Altersforschung/IfA

Prof. Dr. G.A. Straka (Sprecher)	GW 2, A 3100	-2097/3055
Prof. Dr. W. Mader	GW 2, A 2110	-2042/
Prof. Dr. M. Wambach	GW 2, A 3090	-2150/2039
Prof. Dr. O. Döhner	Sportturm C 6180	-2569

WE Institut für Lokale Sozialpolitik und Nonprofit-Organisationen

Prof. Dr. J. Blandow (Sprecher)	GW 2, A 3340	-2148/2577
Prof. Dr. R. Bauer	GW 2, A 3340	-3164/2577
Prof. Dr. M. Wambach	GW 2, A 3090	-2150
Dipl.-Soz.Päd. D. Luthe (Wiss. Mitarbeiter)	GW 2, A 3340	-2148/2577

WE Raphael-Lemkin-Institut für Xenophobie- und Genozidforschung

Prof. Dr. G. Heinsohn (Sprecher)	GW 2, A 3050	-3154/2142
Prof. Dr. G. Amendt	GW 2, A 3140	-2131/2142
K. von Münchhausen (Wiss. Mitarbeiter)	GW 2, B 3500	-2231

WE Institut für angewandte Biographie- und Lebensweltforschung

Prof. Dr. Dr. Peter Alheit (Sprecher)	GW 2, B 3420	-2927/3058
Prof. Dr. A. Keil	GW 2, A 3170	-3163/2577

	Raum:	Ruf:
WE Institut für Erwachsenen-Bildungsforschung (IFEB)		
Prof. Dr. D. Kuhlenkamp (Sprecher)	GW 2, A 2020	-2753/7001
K. Körber (Wiss. Mitarbeiter)	GW 2, A 2100	-2857
R. Peters	GW 2, A A2120	-3229
Prof. Dr. E. Schlutz	GW 2, A 2050	-3023/7001
Dr. J. Schrader	GW 2, A 2050	-4998
F. Wilckhaus (Wiss.MA.)	GW 2, A 2100	-4136
WE Institut für pädagogische Kooperation		
Prof. Dr. O. Preuß (Sprecher)	GW 2, A 3330	-3129/
Prof. Dr. H.-G. Schönwälder	GW 2, A 2190	-3078
Prof. R. Ubbelohde	GW 2, A 2030	-3122

Studiengang Diplom-Erziehungswissenschaft

Studiengang Erziehungs- und Gesellschaftswissenschaften

Professorinnen/Professoren

- Beck, Johannes, Dr.phil., Professor
Allgemeine Pädagogik mit sozialwissenschaftlichem Schwerpunkt;
Ostertorsteinweg 68-69, 28202 Bremen, Telefon: 72292
ZB 0560, Telefon -7254/2551
- Busch, Dirk W., Dr.rer.pol., Professor
Soziologie der Bildungsinstitutionen und Prozesse beruflicher Sozialisation
und Qualifikation;
Ulmenstraße 14, 28844 Weyhe bei Bremen,
Telefon: (04203) 21211,
GW 2, A 2290, Telefon -3127/7001
- Dietze, Lutz Dr.jur., Dr.phil., Professor
Öffentliches Recht mit dem Schwerpunkt Bildungsrecht
(insbesondere Schul- und Hochschulrecht, Recht der
beruflichen Bildung, Recht der Erwachsenenbildung,
Rehabilitationsrecht, Recht der Bildungsplanung,
ausländisches Bildungsrecht);
Bergstraße 23, 27726 Worpswede, Telefon: (04792) 7378,
GW 2, A 3430, Telefon -3065/2292
- Drechsel, Wiltrud, Dr.phil., Professorin
Erziehungswissenschaften mit dem Schwerpunkt Sozialgeschichte
der Erziehung;
Besselstraße 76, 28203 Bremen, Telefon: 71414,
GW 2, B 3070, Telefon -3082/3055
- Gabele, Paul, Dr.phil., Professor (emeritiert)
Erziehungs- und Gesellschaftswissenschaften mit dem
Schwerpunkt Philosophie,
Am Reiterfeld 2, 27793 Wildeshausen/Vossberg,
Telefon: (04431) 3498,
GW 2, B 3130, Telefon -3083
- Haferkorn, Hans-Jürgen, Dr.phil., Professor (pensioniert)
Allgemeine Erziehungswissenschaft unter besonderer
Berücksichtigung der Geschichte der Pädagogik,
Simon-Hermann-Post-Weg 25, 28355 Bremen,
Telefon: 259534
- Preuss, Otmar, Dr.sc.pol., Dipl.-Soziologe, Professor
Soziologie der Erziehung unter besonderer Berücksichtigung
sozialwissenschaftlicher Methoden,
Neumooringer Straße 33, 28865 Lilienthal, Telefon: (04792) 7467,
GW 2, A 3330, Telefon -3129/2551

- Roth, Leo, Dr.phil., Professor
Erziehungswissenschaft, Zheorie der Schule und des
Unterrichts, Empirische Methoden und quantitative
Verfahren der Schul- und Unterrichtsforschung.
Psychologie und Soziologie der Schule und Erziehung,
Vor Weyerdeelen 16, 27726 Worpsswede, Telefon: (04792) 588,
GW 2, B 3100, Telefon -2174/3055
- Schiff, Bernhard, Dr.phil., Professor (pensioniert)
Vergleichende Erziehungswissenschaft,
Hollige 46, 29664 Walsrode, Telefon: (05161) 5863
- Schönwälder, Hans-Georg, Dr.phil., Dipl.-Hdl., Professor
Erziehungswissenschaft mit dem Schwerpunkt Bildungsplanung
und Bildungsökonomie,
Karl-Lerbs-Str. 62, 28201 Bremen, Telefon: 534733,
GW 2, A 2190, Telefon -3078/2039 (Forschungssemester)
- Straka, Gerald A., Dr.phil., Dipl.-Hdl., Professor
Erziehungswissenschaft mit dem Schwerpunkt Evaluations-
forschung in Schule/Unterricht und Erwachsenenbildung
unter besonderer Berücksichtigung von empirischen
Methoden und statistischen Verfahren,
Brinkmannstr. 12, 28832 Achim, Telefon: (04202) 82923,
GW 2, A 3100, Telefon -2097/3055
- Ubbelohde, Reiner, Professor
Erziehungswissenschaft,
Teerhof 34, 28199 Bremen, Telefon: 5979842
GW 2, A 2030, Telefon -3122/2039
- Ziechmann, Jürgen, Dr.phil., Professor
Lernpsychologie, Curriculumentwicklung und -entwicklung für die Primarstufe,
Marschweg 149c, 26131 Oldenburg, Telefon: (0441) 502048,
GW 2, A 2610, Telefon 3138

Mit Lehrdeputat zugeordnet

- Aufschnaiter, von, Stephan, Dr.rer.nat., Professor
siehe Fachbereich 1, Studiengang Physik
- Huisken, Freerk, Dr.phil., Professor
siehe FB 11, Studiengang Arbeitswissenschaft/Arbeitslehre
- Niederderer, Hans, Dr.rer.nat., Professor
siehe Fachbereich 1, Studiengang Physik
- Petrat, Gerhard, Dr.phil., Professor (emeritiert)
siehe Fachbereich 10, Studiengang Sprach- und
Literaturwissenschaft

Schmidt, Jörg, Dr.phil., Professor
siehe Fachbereich 8, Studiengang Geschichte

Schwedes, Hannelore, Dr.rer.nat., Professorin
siehe Fachbereich 1, Studiengang Physik

Stemme, Fritz, Dr.phil., Professor (emeritiert)
siehe Fachbereich 9, Studiengang Psychologie

Vetter, Günter, Dr.phil., Professor
siehe Fachbereich 9, Studiengang Psychologie

Vinnai, Gerhard, Dr.phil., Professor
siehe Fachbereich 9, Studiengang Psychologie

Wissenschaftliches Personal (Forschung)

Eckhardt, Mathias, Lehrer, Wiss.MA,
GW 2, A 2290, Telefon -3127

Kleinmann, Markus, Dipl.-Ök., Wiss.MA,
GW 2, A4300, Telefon -2549

Schliecher, Susanne, Wiss.MA.,
ZB 0560, Telefon -7254

Schulz, Christiane, Lehrerin, Wiss.MA,
GW 2, A 3330, Telefon -3129

Stöckl, Markus, Dipl.-Ök., Wiss.MA,
GW 2, A 4300, Telefon -2549

Wissenschaftliches Personal (Lehre)

Eickhorst, Annegret, Dr.phil., habil.,
Bruchstraße 2, 28790 Schwanewede, Telefon: (0421) 681597

Wissenschaftliches Personal (Forschung und Lehre)

Linke, Jürgen, Dr.phil., Akademischer Rat
Schulbegleitforschung; Praxis und Theorie der Schul-
Arbeit unter besonderer Berücksichtigung der Gesamtschule
Borgfelder Heerstr. 6, 28357 Bremen, Telefon: 274941
GW 2, B 2040, Telefon -3162

STUDIENGÄNGE

– Erziehungs- und Gesellschaftswissenschaften (Lehramt)

– Diplom-Erziehungswissenschaft

Der Studiengang Erziehungswissenschaft/Erziehungs- und Gesellschaftswissenschaft (EW/EGW) ist zuständig für die Planung der erziehungswissenschaftlichen Studienangebote

- in der Lehrerbildung (EGW)
- im Diplomstudiengang Erziehungswissenschaft (EW)
- im Nebenfachstudium Erziehungswissenschaft der Magisterstudiengänge
- der Studienelemente im Fach Erziehungswissenschaft für die Magisterstudiengänge

Die Zuordnung der Lehrveranstaltungen zu den Prüfungsgebieten der einzelnen Studiengänge sind für jede Veranstaltung angegeben:

- STRP = Strukturplan EGW
- DPO = Diplomprüfungsordnung
- NF = Studien- und Prüfungsordnung des Nebenfaches Erziehungswissenschaft
- SE = Studien- und Prüfungsordnung für das Studium der Studienelemente Erziehungswissenschaft

HINWEIS: Ausbildungsbegleitende Leistungskontrollen für EGW dürfen nur dann von Hochschullehrern/Lehrbeauftragten ausgestellt werden, wenn ihnen die Prüfungsberechtigung für EGW vom Senator für Bildung und Wissenschaft erteilt wurde. Die mit * gekennzeichneten Veranstalter sind nicht im Besitz dieser Prüfungsberechtigung.

Am Ende dieses Lehrveranstaltungsprogrammes sind die **studiengangsspezifischen** EGW-Veranstaltungen der Studiengänge

PRIMARSTUFE, BEHINDERTENPÄDAGOGIK, DEUTSCH ALS FREMDSPRACHE und LSIBF

ausgewiesen. Diese Veranstaltungen sind nur für Studierende dieser Fachrichtungen als EGW-Veranstaltung anerkannt. Für diese Lehrveranstaltungen gilt natürlich auch der o.g. HINWEIS.

EGW-PROJEKTE

Projekt: Möglichkeiten in Krisen, Krisenerfahrungen, neues Bewußtsein und kulturelle Suchbewegungen

9-301 PP	Möglichkeiten in Krisen Neues Bewußtsein und religiös motivierte Suchbewegungen Eignung für: M, H; alle Schulstufen anerkannt für: STRP E, F 1 SWS, Mi 15-17, 14-tägig, ZB, B0511	J. Lott O. Preuß H.U. Hyams- Peter
----------	--	---

12-151	S	Didaktische Theorien und Modelle und ihre Bedeutung für Unterricht Eignung für: M, H; alle Schulst. anerkannt für: STRP C 2 SWS, Do 15-17, GW 2, A3540	O. Preuß O. Douglas (PL)
12-152	S	„Spiritualität“ und die Aufgabe der Lehrerin/des Lehrers Eignung für: alle Semester- und Schulstufen anerkannt für: STRP D 3 SWS, Do 17-20, GW 2, A 3540	O. Preuß
12-153	S	Planung und Durchführung von Unterrichtseinheiten Eignung für: M, H, Sek I/II anerkannt für: STRP C 2 SWS, Do 8-10, GW 2, B3200	O. Preuß O. Douglas (PL)
11-208	AV	Kinderträume/Kinderphantasien Eignung für: alle Semester- und Schulstufen anerkannt für: STRP D, E 2 SWS, Di 15-17, GW 2, B 1700	Hyams, H.-U.
11-210	AV	Gewalt an der Schule Eignung für: alle Semester- und Schulstufen anerkannt für: STRP B, D 2 SWS	N.N. G.Vogt- Sasse (PL)
Projekt:		Praktisches Lernen und Schulreform. Theoretische Überlegungen und praktische Übungen 3. Projektsemester	
12-154	PP	Praktisches Lernen und Schulreform Eignung für: M, H; Sek. 1 anerkannt für: STRP E 4 SWS, Fr 8.30-11.30, GW 1, B 1210	R. Ubbelohde K. Glorian (PL)
12-155	AV	Praktisches Lernen in der Gesamtschule Mitte (Lernwerkstatt I) Eignung für: M, H, Sek 1 anerkannt für: STRP E 4 SWS, Mi 8-10, 16-18	R. Ubbelohde
12-156	AV	Freinet-Pädagogik praktisch (Lernwerkstatt II) Eignung für: M, H, Sek 1 anerkannt für: STRP E 2 SWS, Mi 14-17 14-tägig. SZ Bergiusstraße	R. Ubbelohde K. Glorian (PL)

**Projekt: „Kleine Netze“ (OIKOS)
1. Projektsemester**

8-290	PP	Kleine Netze als gesellschafts- geschichtliche Grundstruktur und als Zukunftsentwurf (thematische Ausdifferenzierung in einzelne LV erfolgt gemeinsam in den ersten Semesterwochen) Eignung für: M, H, alle Schulst. anerkannt für: STRP C, E 4 SWS, Fr 10-12, 13-15, GW 2, B 2860	J. Schmidt R. Müller- Isenburg(LB) D. Gehrig(PL)
8-293		Vormoderne Kompetenzen erwerben Praktikum zum Projekt OIKOS anerkannt für: STRP C, E 2 SWS, Mi 9-13, Projektgelände Zu diesem Projekt gehören weitere Arbeitsvorhaben (vollständige Angaben siehe unter FB 8):	J. Schmidt
8-292	AV	Geschichte der Landbauverfahren in der frühen Neuzeit (mit prakt. Versuchen)	B. Niemeck (LB)*

**Projekt: Kooperation: Dialog und Kommunikation,
Fundamente der Entwicklung des Psychischen
und deren Beeinträchtigung
3. Projektsemester**

11-132	PP	„Der Mensch wird am Du zum Ich“ (Buber) Berichte und Erfahrungen aus der pädä- gogisch-therapeutischen Praxis Eignung für: M, H, P; Sek 1 anerkannt für: STRP B, C 2 SWS, Mo 15-17, Sportturm C 4180	G. Feuser
11-133	S	Lernen - eine dynamisch-funktionale Einheit von Austauschfunktionen Lernpsychologische Grundlagen III Eignung für: M, H, P, S 1 anerkannt für: STRP B 2 SWS, Mo 17-19, Sportturm C 4180	G. Feuser
11-134	AV	Behinderung - behinderte und verhinderte Lebensmöglichkeiten (Theoriebildung, Pädagogik und Therapie von „Behinderungsyndromen“) Eignung für: M, H, P; Sek 1 anerkannt für: STRP B, D, F 2 SWS, Di 8-12, Sportturm C 4170	G. Feuser

11-135	AV	Auswertung und Analyse von Unterrichtseinheiten Eignung für: M, H, P; Sek 1 anerkannt für: STRP C 2 SWS	G. Feuser H.Braden(PL)
11-136	AV	Auswertung und Analyse von Unterrichtseinheiten Eignung für: M, H, P; Sek 1 anerkannt für: STRP C 2 SWS	B. Gummerspach (LB)*
11-137	AV	Basale Störungen von Dialog und Kommunikation Eignung für: M, H, P; Sek 1 anerkannt für: STRP B, C 2 SWS, Do 8-10, GW 2, B 1400	W. Jantzen
11-138	AV	Neuropsychologie II: Subkortikale Schädigungen und die Störung höherer psychischer Funktionen Eignung für: M, H, P; Sek I anerkannt für: STRP B, C 2 SWS, Do 10-12, GW 2, B 1400	W. Jantzen
11-139	AV	Aufbau und Zerfall von Bewegungen Eignung für: M, H, P; Sek I anerkannt für: STRP B, C 2 SWS, Fr 8-10, Sportturm, C 4180	W. Jantzen
11-140	AV	Alte und neue „Euthanasie“-Debatte Eignung für: M, H, P; Sek I anerkannt für: STRP B, C 2 SWS, Fr 10-12, Sportturm C 4180	W. Jantzen
11-142	AV	Das NS-Gesetz zur Verhütung erbkranken Nachwuchses vom 14.7.1933 seine Auswirkungen bis in die Gegenwart (mit Quellenstudien zur Thematik) Eignung für: M, H, P; Sek I anerkannt für: STRP, D, F 2 SWS, Do 15-17, Sportturm C 4170	H. Biesold * (LB)
11-144	AV	Von der Schönheit des Helfertums. Politische, moralische und pädagogische Probleme des Helfens. Geschichtliche und aktuelle Aspekte im Umgang von Nichtbehinderten mit Behinderten Eignung für: M, H, P; Sek I anerkannt für: STRP A,C,D,E 2 SWS, Do 13-15, Sportturm C 5130	E. Reichmann-Rohr (LB)*

11-146	AV BI	Lesen und Schreiben in der „Zone der nächsten Entwicklung“ mit Kindern und Erwachsenen Eignung für: M, H, P, SI anerkannt für: STRP E, F 2 SWS, 28./29.4.94, 13./14.5.94 Fr, 16-20.30, Sa, 9-15.30	Chr. Manske* (LB)
11-149	Ex	Theorie und Praxis der gemeinsamen Erziehung und Unterrichtung behin- deter und nichtbehinderter Kinder und Jugendlicher in Kindergarten und Schule (Integration) in Italien (Bologna) Teilnahmebegrenzung 20 Eignung für: M, H, P, SI anerkannt für: STRP D,E,F 2 SWS	G. Feuser

LEHRVERANSTALTUNGEN IM INHALTSBEREICH B:

Grundstudium Erziehungswissenschaft

12-157	S	Die Universität als Ort der Bildung? Eignung für: alle Semester- u. Schulst. anerkannt für: STRP, B,D, DPO,NF,SE 2 SWS, Di 13-15, GW 2, A 3540	J. Beck
12-158	S	Pädagogische Psychologie des Lehrens und Lernens Eignung für: M, alle Schulstufen anerkannt für: STRP B, DPO, NF, SE 2 SWS, Do 12-14, GW 2, A 3340	G. Vetter
12-159	S	Zur Sozialpsychologie des Lernens an der Universität Eignung für: alle Semester-u. Schulst. anerkannt für: STRP B,D, DPO, NF, SE 2 SWS, Di 13-15, GW 1, C 0190	G. Vinnai
12-160	K	Einführung in Videoarbeit Eignung für: alle Semester- u. Schulst. anerkannt für: STRP B, DPO, NF, SE 2 SWS, Fr 8-10, GW 2, A 4021	H. Steinforth
12-161	K	Einführung in Videoarbeit Eignung für: alle Semester-u. Schulst. anerkannt für: STRP B, DPO, NF, SE 2 SWS, Fr 8-10, GW 2, A 4100	G. Röhlke (LB)*

12-162	S	Lehren und Lernen an der Gesamtschule - eine Einführung in die Unterrichts- praxis (Hospitation-Diskussion-Theorie) Eignung für: A, M, P; Sek I anerkannt für: STRP B 2 SWS, Mo 13-15, GW 2, B 3030	J. Linke
12-163	S	„Einführung in Gestaltpädagogik“ Eignung für: alle Semester-u.Schulst. anerkannt für: STRP B Kompaktseminar am 8./9.6.94 jeweils 10-17, GW 1, B 0020 Vorbesprechung am 22.4.94, 15-16 GW 2, B 3230	U.Becker(LB)*
12-164	S	Einführung in die Didaktik der Ar- beitslehre (Betrieb als Gegenstand des Unterrichts) Eignung für: Sek I anerkannt für: STRP B,D, DPO, NF, SE 2 SWS, Do 15-17, GW 2, B 3230	F. Huisken
12-236		Lernen und Lernverweigerung Eignung für: alle Semester-u.Schulst. anerkannt für: STRP B,F 2 SWS, Di 12.4., 15-17 Uhr, in GW I, B 1210 und Sa 14.5., So 15.5., Sa 11.6. So 12.6. jeweils von 8-14 Uhr im MZH, Raum 5210	U. Hermann
3-991	V	Einführung in die Informationstechnik. Was muß der Mensch selber tun? Was leistet der Computer? Eignung für: alle Semester-u.Schulst. anerkannt für: STRP B, DPO, NF, 2 SWS, Mo 17-18.30, MZH 5210	K. Haefner
3-991/1	T	Tutorium zur „Einführung in die Informationstechnik“ Eignung für: alle Semester-u.Schulst. anerkannt für: STRP B, DPO, NF 2 SWS, Mi 15-17	A. Schempp C. v. Eitzen
3-992	V	Vertiefung zur „Einführung in die Informationstechnik“ Eignung für: alle Semester-u.Schulst. anerkannt für: STRP B, DPO, NF 2 SWS, Do 17-18.30, MZH 5300	K. Haefner

3-993	V	Menschliches Denken oder „Artificial Intelligence? - was braucht die Gesellschaft, was soll das Bildungswesen fördern? Eignung für: alle Semester-u.Schulst. anerkannt für: STRP B, DPO, NF 2 SWS, Do 15.15-16.45, MZH 5300	K. Haefner
-------	---	--	------------

LEHRVERANSTALTUNGEN IM INHALTSBEREICH C

Allgemeine Didaktik und Fachdidaktik mit erziehungswissenschaftlichem Schwerpunkt

12-165		Binnendifferenzierter Unterricht i. d. Sek I Eign. f. M, H, S I/II, Mo 8-10, GW 1, B 1140	H. G. Schönwälder
1-717	S	Auswertung einer Unterrichtseinheit im Projekt: Jungen u. Mädchen im naturwissenschaftlichen Unterricht Eignung für: anerkannt für: STRP C 2 SWS, Mo 13-17, 14-tägig, NW1, N3380	H. Schwedes H. Fries
1-718	AV	Durchführung von Unterrichtseinheiten (Physik) Eignung für: anerkannt für: STRP C 2 SWS, in den Semesterferien Februar-März 1994	H. Schwedes H. Fries
1-713	S	Lernprozesse im Physikunterricht Eignung für: anerkannt für: STRP C 2 SWS, Mo 13-15, NW 1, N 3310	St.v.Auf- schnaiter
1-714	S	Planung und Analyse von Unterricht Eignung für: anerkannt für: STRP C 2 SWS, Di 13-15, NW 1, N 3310	H.E.Fischer*
9-308	V	Erziehungswissenschaftliche Fachdidaktik des Religionsunterrichts in der Sekundarstufe I Eignung für: M, H, S I anerkannt für: STRP C 2 SWS, Do 13-15, GW 2, B 2180	U. Kurth
10-1113		Der deutsche Michel auf Reisen UE-Vorbereitung im Projekt: Tourismus Eignung für: alle Semester-u.Schulst. anerkannt für: STRP C 2 SWS, Di 15-17	W. Dahle U.Fritzsche (PL)

11-344	AV	Das Spiel als sinnvolles und zweckfreies Phänomen Eignung für: H, P, Sek 1 anerkannt für: STRP C, B 2 SWS, Di 10-12, Sportturm C 3190	Cermak- Sassenrath
--------	----	--	-----------------------

LEHRVERANSTALTUNGEN IM INHALTSBEREICH D:

Selbstverständnis, Theoriebildung und Erkenntnismöglichkeiten in der Erziehungswissenschaft

12-168	S	Bildung und Wahn - Ein Lob der Torheit? Erasmus und die Folgen (Im Zusammenhang mit dem Theater der Versammlung) Eignung für: M, H; alle Schulstufen anerkannt für: STRP D,E, DPO, NF, SE 3 SWS, Di 15-18, GW 2, A 3540	J. Beck
12-169	V	Schulgeschichte Bremens im 19. Jahrhundert Eignung für alle Semester-u. Schulst. anerkannt für: STRP D,F, DPO, NF, SE 2 SWS, Do 13-15, GW 2, B 3030	W. Drechsel
12-170	S	Interpretation schulgeschichtlicher Quellentexte (Seminar zur Vorlesung 12-169) Eignung für: alle Semester-u. Schulst. anerkannt für: STRP D,F, DPO, NF, SE 2 SWS, Do 17-19, GW 2, B 3030	W. Drechsel
12-171	S	Über die Notwendigkeit dialektischen Denkens in der Erziehung Eignung für: alle Semester-u.Schulst. anerkannt für: STRP D, DPO, NF, SE Kompaktseminar v. 11. bis 14.4.94 und 11. bis 13.7.94, jeweils von 10-12, UB, Studio II	P. Gabele
12-172	Ü	Polyästhetische Kontraste Eignung für: alle Semester-u.Schulst. anerkannt für: STRP D, DPO, NF, SE 2 SWS, n. V.	P. Gabele
12-173	S	Pädagogik und Wissenschaft - Diskussion aktueller Arbeiten zur Pädagogik Eignung für: M, H, alle Schulstufen anerkannt für: STR D, DPO, NF, SE 4 SWS, Do 17-21, MZH, 7250	O. Preuß L. Roth H.G. Schönwälder

12-174	S	Abnormformen der Erziehung II: Die Pädagogik des Nationalsozialismus Eignung für: alle Semester-u.Schulst. anerkannt für: STRP D, DPO, NF, SE 2 SWS, Fr 13.30-15, GW 2, B 2900	L. Roth
12-175	S	Pädagogische Kinesiologie Eignung für: alle Semester-u.Schulst. (LB)* anerkannt für: STRP D, DPO, NF, SE 4 SWS, Do 8-12, GW 1, B 1050	E.Kirchhoff
12-176	S	Die Kategorie „Geschlecht“ im koe- dukativen Unterricht - zu bildungs- theoretischen Ansätzen in traditio- neller und zukunftsorientierter Unterrichtspraxis Eignung für: M, H, alle Schulstufen anerkannt für: STRP D, DPO, NF, SE 2 SWS, Fr 13-15, GW 2, B 3230	U. Heuer
12-152	S	„Spiritualität“ und die Aufgabe der Lehrerin/des Lehrers Eignung für: alle Semester- und Schulstufen anerkannt für: STRP D 3 SWS, Do 17-20, GW 2, A 3540	O. Preuß
12-307	V	„Die andere Medizin“ - Heilungsrituale und Gesundheitsarbeit im transkulturellen Vergleich Eignung für: alle Semester- und Schulst. anerkannt für: STRP D 2 SWS, Mo 17-19, UB-Saal	A. Keil
11-150	PP	Patriarchale Strukturen in der Be- hindertenpädagogik III Eignung für: M, H, P, SI anerkannt für: STRP D 2 SWS, Di 15-17, Sportturm C 4180	B. Rohr U. Pixa- Kettner P.Kuhlmann H.Ehrig(LB)
11-152	AV	Ästhetik, Behinderung und Ge- schlechterverhältnisse Eignung für M, H, alle Schulstufen anerkannt für: STRP D 2 SWS, Do 10-12, Sportturm D 1651	B. Rohr
11-153	AV	Feministische Pädagogik - gibt es das? Widersprüche, Argumente, Konzepte und gesellschaftliche Hintergründe Eignung für: M, H, alle Schulstufen anerkannt für: STRP D 2 SWS, Mo 10-12, Sportturm C 4170	B. Rohr

11-230	Frauen-Biographien Eignung für: alle Semester- und Schulst. anerkannt für: STRP D 2 SWS, Di 17-19, GW 2, B 1700	Hyams, H.U.
11-232	Wege aus der Gewalt Eignung für: M, H, S II anerkannt für: STRP D 2 SWS, Mo 16-19, GW 1, B 0020	Ortmann, H.

LEHRVERANSTALTUNGEN IM INHALTSBEREICH E:

Schwerpunktstudium Erziehungswissenschaft

12-179	K	Akademiker-Recht in der EU(EG) Europarecht in Grundzügen Eignung für: alle Semester- u. Schulst. anerkannt für: STRP E, DPO, NF, SE 2 SWS, Do 8-10, GW 2, B 3030	L. Dietze
12-180	Kol.	Freiheits- und Gestaltungsrechte in der Bremer Schulverfassungsreform- Schulverwaltungsrechtreform- ausge- wählter Länder Eignung für: alle Semester- u. Schulst. anerkannt für: STRP E, DPO, NF, SE 2 SWS, Do 10-12, GW 2, B 3030	L. Dietze
12-181	K	Gesundheitspolitik und ihre Rechts- grundlagen für Schule und Sozialar- beit einschließlich der Rehabili- tation und Eingliederung Behinderter (i.V. m. dem Projekt Feuser/Kretschmann) Eignung für: alle Semester- u. Schulst. anerkannt für: STRP E, DPO, NF, SE 2 SWS, Fr 8-10, GW 2, B 3030	L. Dietze Scholz(LB)
12-182	K	Grundfälle zum Gesundheitsrecht für Juristen, Gesundheits- und Erziehungswissenschaftler (mit Übungsklausur für Anfänger) Eignung für: alle Semester- u. Schulst. anerkannt für: STRP E, F, DPO, NF, SE 2 SWS, Fr 12-14, GW 2, B 3200	L. Dietze
12-184	S	Antifaschistische Erziehung von den Anfängen der Bundesrepublik bis heute. Eignung für alle Semesterstufen, SI/II anerkannt für: STRP C, E, DPO, NF, SE 2 SWS, Do 13-15, GW 2, B 2890	F. Huisken

12-185	S	Die pädagogische Arbeit des Lehrers Belastung und Beanspruchung im Lehrerberuf Eignung für: A, M, alle Schulstufen, anerkannt für: STRP E,F,DPO,NF,SE 2 SWS, Mo 10-12, GW 1, B 1140	H. G. Schönwälder
12-186	S	Humanismus u. Bildungsgeschichte der Renaissance in Italien Voraussetzung z. Teilnahme an der Studienfahrt nach Florenz. Eignung für: alle Semesterst., SI/II anerkannt für: STRP E, DPO, NF, SE 2 SWS, Fr 15-17, GW 2, B 3030	L. Roth
12-187	Ü	Psychoanalytisch orientierte Super- vision von Unterrichtserfahrungen Teilnehmerbegrenzung: 15 Personen, nur nach persönlicher Anmeldung Eignung für: alle Semester-u.Schulst. anerkannt für: STRP E,F 2 SWS, Di 10-12, GW 2, B 3030	G. Vinnai
12-188	K	Empirisch-pädagogische Forschungs- methoden - Statistik I - Eignung für: alle Semester-u. Schulst. anerkannt für: STRP E, DPO, NF, SE 2 SWS, Fr 13-15, GW 2, B 3030	G.A. Straka
12-189	S	Einführung in die Curriculum-Theorie - auch unter geschichtlichem Aspekt - Eignung für: alle Semester-u.Schulst. anerkannt für: STRP E,F, DPO, NF, SE 2 SWS, Mi 17-19, MZH 7200	J.Ziechmann
12-190	S	Grundprobleme des Lehrens und Lernens Eignung für: alle Semester-u.Schulst. anerkannt für: STRP E,F, DPO, NF, SE 2 SWS, Do 17-19, MZH 7230	J.Ziechmann
12-191	S	„Gestaltpädagogik II“ 2-tägiges Kompaktseminar am 6.u. 7.7.94, 10-17, GW 1, B 0020 Vorbesprechung am 17.6.94, 15-16, GW 2, B 3230 Eignung für alle Semester-u.Schulst. anerkannt für: STRP E	U.Becker(LB)*
12-192	K	Psychodramapädagogik - Reflexion und Aktion zu Beruf und Rolle der Lehrerin/des Lehrers Eignung für: M,H, alle Schulstufen anerkannt für: STRP E, DPO, NF,SE Teilnehmerbegrenzung: 20 Personen, (Anmeldeleiste ab 1.4.94 in GW 2, B 2670) 2 SWS, GW 1, B 0020,Mi 13-16,14 tg., Beginn: 13.4.94	Ehrenforth,J (LB) *

12-193	S	Erziehungsziel Kriegsbereitschaft Schule im Nationalsozialismus Eignung für: alle Semester- u. Schulst. anerkannt für: STRP E, F, DPO, NF, SE 2 SWS, GW 2, A 3340, Mi 10-12	S. Wissmann (LB)
11-270		Bildung und Beruf - Eine Einführung in Berufsbildungstheorien Eignung für: alle, S II anerkannt für: STRP E 2 SWS, Do 11-13, GW 2, B 1580	Drechsel, R.
11-233	S	Strukturwandel der Jugendphase - zu den veränderten Bedingungen jugendlichen Aufwachsens Eignung für: M, S II anerkannt für: STRP D 2 SWS, Do 9-11, GW 2, B 1580	Oechsle, M.*
11-234	S	Erwerbsarbeit und Partnerbeziehung in den Lebensperspektiven von Mäd- chen und jungen Frauen Eignung für: (M), H, S II anerkannt für: STRP D, E 2 SWS	Oechsle, M.*
11-227	AV	Subkulturelle Problemgruppen und pädagogische Interventionsstrategien Eignung für: M, H, S II anerkannt für: STRP E 2 SWS, Di 11-13, GW 1, B 1131	Voigt, B.

LEHRVERANSTALTUNGEN IM INHALTSBEREICH F:

Wahlbereich Erziehungswissenschaft

12-194	Kol.	Erkenntnis und Interesse (Eine Veranstaltung des „Pädagogi- schen Ateliers“ in Verbindung mit dem Theater der Versammlung) Eignung für: H, alle Schulstufen anerkannt für: STRP F, DPO, NF, SE 3 SWS, Mi ab 20.00, ZB B 0560	J. Beck
12-195	S	Entwicklung und Pädagogik Eignung für: M, H, alle Schulstufen anerkannt für: STRP F, DPO, 2 SWS, Mi 15-17, GW 2, A 3540	J. Beck

12-196	S	Konzepte zum erziehungswissenschaftlichen Theorie-Praxis-Bezug unter besonderer Berücksichtigung empirischer Forschung Eignung für: M, H; alle Schulst. anerkannt für: STRP D,F, DPO, NF, SE 2 SWS, Do 17-19, GW 1, B 1050	A.Eickhorst
12-197	Kol.	Aktuelle Wirtschaftspolitik, Teil III (Didaktische Analyse) Eignung für: H, SI, SII anerkannt für: STRP F, DPO 2 SWS, Do 17-19, GW 2, B 3230	F. Huisken
12-198	S	Examenskolloquium: Prüfungsrelevante, psychologische Themen in EGW Eignung für: H, alle Schulstufen anerkannt für: STRP F, DPO 2 SWS, Mi 10-12, GW 2, B 2860	G. Vetter
9-108	S	Melancholie - von der Krankheit des Genius zum neuen Mitgefühl II Eignung für: alle Semester-u.Schulst. anerkannt für: STRP F 2 SWS, Mo 15-17, GW II, B 2240	W. Bock(LB)*
10-1400		Im Angesicht des Unterschieds III über den produktiven Umgang mit Fremdheit im Theater (Theorie/Praxis-Veranstaltung in Kooperation mit dem Theater der Versammlung) Eignung für: anerkannt für: STRP F 3 SWS, Blockveranstaltung, Raum und Termin siehe Aushang FB 10	J. Holkenbrink (LB)*
11-334	AV	Unfallursachen und Unfallverhütung: Unterrichtsmodelle zur Sicherheitsausbildung (Schule, Straßenverkehr, Arbeitsplatz, Heim-, Freizeitbereich) Eignung für: M, H, alle Schulstufen anerkannt für: STRP F 2 SWS, Do 10-12, Sportturm C 4180	D. Ungerer
11-271		Gestaltungspädagogik und Neue Ethik Neue Wege in der Pädagogik, durch Gewährsein, Bezogenheit und Ganzheit Werte zu finden und zu schaffen. Nähere Angaben siehe im Programm des FB 11 Blockseminar an 2 Wochenenden Eignung für: H, SII anerkannt für: STRP F 24./25.6.94, 8./9.7.94	H. Ortmann

11-231	Rudolf Steiner: Texte zur Menschenkunde Eignung für: alle, alle anerkannt für: STRP F	Hyams, H.-U.
--------	--	--------------

STUDIENGANGSSPEZIFISCHE EGW-LEHRVERANSTALTUNGEN

(Raum- und Zeitangaben siehe im Programm des genannten Studienganges)

EGW-Lehrveranstaltungen

NUR FÜR STUDIERENDE DES STUDIENGANGS PRIMARSTUFE

12-233	Integrative Inhalte zwischen Lernbereich WT, Sachunterricht und EGW STRP Feld C	U. Hermann
12-235	Einführung in die Sexualpädagogik STRP Feld C	R.-B. Schmidt (LB)*
12-229	Der Unruhe durch Ruhe begegnen STRP Feld B	M.Grafe-Ginati (LB)*
12-230	Erziehung zur Selbständigkeit im Sachunterricht der Primarstufe STRP Feld C	J. Ziechmann
12-231	Grundschulpädagogik und Sachunter- richt STRP Feld B, D	R. Schmitt
12-225	Ästhetische Erziehung im Anfangs- unterricht STRP Feld C	R. Pochciol(LB)*
12-221	Spracherwerb und Schriftsprach- erwerb (Seminar) STRP Feld F	H.Brügelmann (LB)
12-222	Arbeitsformen und Materialien zum offenen Anfangsunterricht Lesen und Schreiben STRP Feld C, E	E. Brinkmann (LB)*
12-219	Erstlesen u. Erstschreiben II STRP Feld C, E	S.Richter(LB)*
12-218	Unterschiede beim Schriftsprach- erwerb von Mädchen u. Jungen STRP Feld F, C	S.Richter(LB)*

12-220	Wort – Welt – Wir; Schriftspracherwerb ohne Fibel STRP Feld F	U.Andresen(LB)*
12-210	Vorbereitung von Unterrichtseinheiten Nachbereitung von Projekten	R. Schmitt N.N. (PL)
12-208	(Vormoderne im (Grund-) Schulunterricht) Auswertung der Unterrichtseinheiten im Projekt: Vormoderne STRP Feld C	U. Hermann J. Schmidt u.a.
12-209	Die Persönlichkeitsentwicklung des Kindes STRP Feld B, D	R. Schmitt
12-201	Aggression und Anpassung in der Grundschule STRP Feld D	P. Milhoffer Menzel (PL)
12-202	Didaktisch-methodische Reflexion der Unterrichtserfahrungen (im Projekt „Fenster zur Welt“) STRP Feld C	P. Milhoffer Menzel (PL) Tietze-Linde- mann
12-203	Durchführung und Auswertung von Unterrichtseinheiten: Schwerpunkt: Schreiben STRP Feld C	C. Forytta u. PL
12-204	Durchführung und Auswertung Unterrichtseinheiten: Schwerpunkt: Lesen STRP Feld C	C. Forytta u. PL
11-100	Konzepte und Erfahrungen integrativen Lernens und Lehrens STRP Feld B, C	R. Kretschmann R. Schmitt G. Homburg
11-110	Lesen- und Schreibenlernen unter erschwerten Bedingungen I STRP Feld B, C	R. Kretschmann
11-112	Diagnostik und Förderung bei Lern- und Entwicklungsstörungen I STRP Feld B, C, Blockkurs	R. Kretschmann
11-113	Kind- und sachgemäßer Mathematikunterricht in Sonder- und Grundschule STRP Feld B, C	R. Kutzer (LB)*
9-307	Handlungsorientierung, methodische Verfahren und Mediendidaktik im Religionsunterricht der Primarstufe STRP Feld C	U. Kurth

12-238	Gestaltpädagogik und Interaktions- spiele in der Grundschule STRP Feld B	H. Schwedes
1-716	Licht und Schatten Vorbereitung von Examensarbeiten und mdl. Prüfungen für Primarstufenstudenten STRP Feld C	H. Schwedes

EGW-Lehrveranstaltungen

NUR FÜR STUDIERENDE DES STUDIENGANGS BEHINDERTENPÄDAGOGIK

11-100	Konzepte und Erfahrungen integrativen Lernens und Lehrens STRP Feld E,	R. Kretschmann R. Schmitt G. Homburg
11-110	Lesen- und Schreibenlernen unter erschweren Bedingungen I STRP Feld D, E	R. Kretschmann
11-112	Diagnostik und Förderung bei Lern- und Entwicklungsstörungen I STRP Feld E	R. Kretschmann
11-113	Kind- und sachgemäßer Mathematik- unterricht in Sonder- und Grundschule STRP Feld D	R. Kutzer (LB)*
11-115	Der Sprach-TÜV: Rolle der Sprache im Sachunterricht. Vorbereitung von Unterrichtseinheiten STRP Feld C	G. Homburg M. Hoppe u.a.
11-120	Familiäres Milieu und kindliche Ent- wicklungsstörungen STRP Feld D, E, F	O. Döhner W. Reincke
11-127	Didaktik des Unterrichts mit heterogenen Gruppen STRP Feld C	W. Reincke
11-155	Partnerschaft, Sexualität und Schwangerschaft bei Menschen mit Behinderungen in Bezug auf Fremd- einschätzung und gesellschaftliche Ignoranz STRP Feld D	S. Köbsell(LB)* M. Strahl (LB)*
11-156	Subjektive Wahrnehmung und Anspruch „objektiver“ Forschung - ein Widerspruch in sich? Zu Interpretationsverfahren bei sozial- wissenschaftlichen Forschungsmethoden STRP Feld F	H. Ehrig (LB)*

11-157	Zur Geschlechterdifferenz in der institutionellen Behindertenbetreuung in Bremen STRP Feld E	N. N. (LB)
11-162	Sonderpädagogische Kompetenz für Entwicklungsgestörte STRP Feld B, C	W. Goetz (LB)*
11-163	Lösungsorientierte Beratung in der Behindertenarbeit - mit Supervisionsmöglichkeit STRP Feld B, C	J. Heiber (LB)*
11-166	Begutachtung bei Sprachbehinderten I STRP Feld F	U. Pixa-Kettner

EGW-Lehrveranstaltungen

NUR FÜR STUDIERENDE DES STUDIENGANGS D, DAF

10-2104	Interkulturelle Sachkunde-Erfahrungen Schulversuch „Zweisprachige Erziehung“ STRP Feld C 2	Harnisch-Heckel (LB)*
10-2100	Theorie und Praxis des Deutschen als Fremdsprache STRP Feld C	A. K. Menk
10-2500	Kulturspezifisches im Kommunikationsprozess als Baustein für den Frieden STRP Feld B	Scharwies(LB)*
10-2105	Migrantenkinder in der Schule: Interkulturelle Pädagogik versus Rassismus (Texte und Materialien) STRP Feld B	K. Liebe-Harkort
10-2501	Muslimisches Denken zum Geschlechterverhältnis II STRP Feld B	U. Mihciyazgan

EGW-Lehrveranstaltungen

NUR FÜR STUDIERENDE DES STUDIENGANGS LSIibF

11-207	Entwicklung eines Instruments zur Erfassung der Bereitschaft und Fähigkeit zum selbstorganisierten Lernen STRP Feld E	G. A. Straka
11-229	Auswertung von Unterrichtseinheiten - Erarbeitung von Unterrichtsbausteinen im Rahmen der Schulbegleitforschung STRP Feld C	R. Drechsel

11-240	Modelle für einen integrierten Wirtschaftslehreunterricht STRP Feld C, F	R. Drechsel
11-276	Taylor in der Krise. Analyse und Gestaltung betrieblicher Arbeitsorganisation STRP Feld F	M. Fischer(LB)*
11-272	Berufspädagogische Theoriebildung in Vergangenheit und Gegenwart STRP Feld E, D	Heidegger
11-273	Gestaltungsorientierung in der beruflichen Bildung STRP Feld C	Heidegger
11-241	Analyse von Schulbüchern und anderen Unterrichtsmitteln in der kaufmännischen Berufsausbildung STRP Feld C, B	Fr.Mittmann(LB)
11-225	Integrationsansätze in der beruflichen Bildung STRP Feld B, C	B. Voigt
11-226	Durchführung und Auswertung einer UE STRP Feld C	B. Voigt
11-228	Allgemeine Didaktik II STRP Feld C	B. Voigt
11-229	Durchführung und Auswertung einer UE im Berufsfeld Elektrotechnik STRP Feld C	F. Rauner
11-211	Entwicklung von Bausteinen für ein tutorielles Arbeits-Informations-System	D. Gronwald
11-212	Lernziele, Lernformen und Medien STRP Feld C, B	D. Gronwald
11-213	Didaktik beruflichen Lernens STRP Feld C	R. Bremer
11-200	Neue Arbeits- und Ausbildungsformen im Berufsfeld Wirtschaft STRP Feld C, E	U. Boehm W. Littek
11-201	Wirtschaftspädagogische Konsequenzen aus neuen Arbeitsanforderungen STRP Feld E, F	U. Boehm
11-205	Grundlagen der Didaktik und Methodik des Unterrichts in kaufmännischen Berufsschulen STRP Feld C	W. Littek W. Becker (PL)

Projekt: Der entfesselte Prometheus

7-	Technikgenese und Industrialisierung STRP Feld F	H.Gerstenberger* D. Gronwald
7-	Politische, kulturelle und regionale Bedingungen der Industrialisierung STRP Feld F	H.Gerstenberger*
7-	Arbeit und Herrschaft. Das Beispiel der Schifffahrt STRP Feld F	U. Welke*
7-	„Goldener Boden“ Handwerk und Kleingewerbe in der Industrialisierung STRP Feld F	D. Schmidt*
7-	Lohnarbeit und Geschlechterverhältnis im europäischen Vergleich STRP Feld D, F	D. Schmidt*
7-	Lektürekurs. Strukturfunktionalismus und System- theorie STRP Feld D, F	H.Gerstenberger*

LEHRERFORTBILDUNG

Lehrerinnen und Lehrer können sich semesterweise immatrikulieren für **Kontaktstudien-Lehrerfortbildung**. Diese besondere Einschreibung berechtigt zur Nutzung des universitären Veranstaltungsangebots. Über die Teilnahme am regulären Lehrveranstaltungsprogramm können auch Scheine erworben werden. Eine abschlussorientierte Weiterbildung dagegen erfordert die Immatrikulation für **Lehrerweiterbildung**.

Zum Zwecke der Fortbildung stehen Ihnen (mit wenigen Ausnahmen in einzelnen Studiengängen) sämtliche Veranstaltungen zur Teilnahme offen. Das heißt, Sie wählen nach Fachbereichen und Studiengängen im vorliegenden Vorlesungsverzeichnis die Veranstaltung Ihres Interesses aus. **Beispiele** ersehen Sie aus der Auflistung unten.

Kontaktstudien-Lehrerfortbildung

Einschreibung für das

Sommersemester bis Ende April
Wintersemester bis Ende Oktober

eines Jahres im **Studentensekretariat**, Ansprechpartner Herr G. Höhnel, Tel.: 218-2749, Verwaltungsgebäude (VWG), Raum 0550. Möchten Sie individuell beraten werden, wenden Sie sich bitte an die **Beauftragte für Lehrerfortbildung/Lehrerweiterbildung**, Dr. I. Preuß-Kippenberg, FB 12, GW 2, Raum A 3320, Tel.: 218-2284, Sprechstunde: Do 13.30 bis 15.00 Uhr und n.V.

LEHRVERANSTALTUNGEN LEHRERFORTBILDUNG

12-600	S	Schulinterne Lehrerfortbildung: Einführung in Edu-Kinesthetik 2 SWS, nach Absprache Tel.: 04792/3957	E. Kirchhoff (LB)
12-601	S	Einführung in Edu-Kinesthetik: Aufbaukurs Inhalt: Erlernen des Muskelfunktionstests/Erfahrungen mit E.K. Voraussetzung: Teilnahme am Grundkurs „Einführung in Edu-K.“ 1 SWS, 9.2. u. 16.3.94, Schule Paul-Singer-Str. („Idexfix“)	E. Kirchhoff (LB)
12-602	S	Aspekte ganzheitlichen Lernens: Pädagogische Kinesiologie (Fortsetzung aus dem Vorsemester, geschlossener Teilnehmer-Kreis) 3 SWS, nach Absprache, Schule Marcusallee	E. Kirchhoff (LB)

In den nachstehenden Studiengängen empfehlen sich besonders folgende Lehrveranstaltungen: (vollständige Angaben siehe in den Ankündigungen der genannten Studiengänge)

PHYSIK (FB 1)

1-508	Grundkurs Physik	Niederderer
1-513	Grundkurs Physik (Atom- und Kernphysik)	Staude
1-713	Lernprozesse im Physikunterricht	Aufschnaiter,von
1-719	Nutzung von Standardsoftware im naturwissenschaftlichen Unterricht-Spreadsheets, Grafik, Computeralgebra	Schecker
1-701	Kolloquium zur Didaktik der Naturwissenschaften	Just u.a.

MATHEMATIK (FB 3)

3-107	Elementare Zahlentheorie	Horneffer
3-109	Ausgewählte Anwendungen	Lindenau
3-307	Geschichte und Didaktik der Algebra	Boehme
3.405	Einführung in die Statistik	Osius
3-406	Zeitreihen	Kinder
3-410	Biometrische Methoden in der Epidemiologie	Jöckel
3-411	Einführung in die Fraktale Geometrie	Peitgen
3-419	Epidemiologische Fallstudien	Greiser

GEOWISSENSCHAFT (FB 5)

5-100	Grundzüge der Geowissenschaften II	Kuss u.a.
-------	------------------------------------	-----------

WIRTSCHAFTSWISSENSCHAFTEN (FB 7)

Alle Veranstaltungen des Grundstudiums

SOZIOLOGIE (FB 8)

8-702	Politik und Wirtschaft-eine Einführung	Billerbeck
8-710	Interpretative Soziologie - ein Überblick	Lautmann
8-711	Ethnomethodologie	Meuser
8-721	Einführung in die Wahlsoziologie	Billerbeck
8-722	Einführung in die Bildungssoziologie	Blossfeld
8-728	Technik und Umwelt	Weymann
8-730	Milieus, Lebenslagen, Lebensstile. Neuere Formen sozialer Differenzierung	Billerbeck
8-800	Luhmann-Seminar: Gesellschaftsstruktur und Semantik	Krause
8-804	Soziologische Theorien: Aktuelle Theoriediskussion (u.a. Hartmut Esser: Soziologie 1993)	Weymann

8-805	Jürgen Habermas' Weg von der Erkenntnis zur Gesellschaftstheorie	Wingens
8-871	Theorie kommunikativen Handelns (J. Habermas)	Reichelt
8-819	Soziale Konstruktion von Männlichkeit	Meuser
8-820	Zur Sozialtheorie von Bourdieu	Osterland
8-821	Muster der Macht	Sackmann
8-901	Randgruppe - Subkultur - Minderheit Sozialwissenschaftliche Theoriebildung	Lautmann
8-902	Ketzer, Hexen, Irre, Junkies. Geschichte sozialer Kontrolle	Quensel
8-905	Gewalt und Gewaltmonopol	Quensel
8-822	Fundamentalismus. Genesis und Ausdrucksformen in der Weltgeschichte	Senghaas
8-823	Das „Projekt Europa“ nach der Bipolarität	Senghaas
8-932	Ansätze und Verfahren der Evaluationsforschung	Lüdemann

PSYCHOLOGIE (FB 9)

9-202-2	Visuelle Vorstellungen als Ordnungsfaktoren in Lernprozessen	Vetter
9-202-3	Motivation	Fabian
9-205-1	Einführung in die Sozialpsychologie	Heinz
9-205-2	Soziale Interaktion und die Selbstdarstellung im Alltag	Nagel
9-214	Projektseminar IV: Autorität, Gruppe, Gesellschaft	Leithäuser
9-231	Berufliche Sozialisation	Heinz
9-233-1	Unternehmenskultur	Volmerg
9-233-2	Führungsmodelle in Organisationen und deren Umsetzung	Heinrichs
9-234-3	Taylor in der Krise? Analyse und Gestaltung betrieblicher Arbeitsorganisation	Fischer
9-239-2	Präventions- und Interventionsverfahren in pädagogischen Kontexten	Petermann
9-239-3	Anwendung zentraler Konzepte der pädagogischen Psychologie in der Schule	Petermann
9-240-1	Modelle von Menschen	Stein
9-246-1	er-sehnen, zu-neigen, ver-zaubern, Die Lust auf Glück.	Ratzel
9-246-2	Konkurrenz, Machtstrukturen, Tabuthemen - in Arbeitsbeziehungen von Frauen.	Pontzen

Philosophie (FB 9)

9-600	Einführung in die Moralphilosophie	Hegselmann
9-601	Philosophie und Wissenschaften im 20. Jahrhundert - Konflikte und Kooperation II	Sandkühler

9-619	Philosophische Antworten auf die Einsteinsche Relativitätstheorie: Cassirer, Bachelard u.a.	Sandkühler
9-621	Philosophische Probleme der Biologie	Schlosser
9-622	Naturwissenschaftliche Weltbilder im Spannungsfeld der Politik	Westphal
9-623	Neue Bücher über Natur	Stöckler
9-626	Spieltheoretische Moralkonstruktionen Hegselmann	
9-628	Moderne und Postmoderne als philosophisches und ethisches Problem	Rubene

Religionspädagogik (FB 9)

9-303	„Wie aus Schwäche Stärke wird“. Wege zum Subjekt in der Erwachsenenbildung im Zusammenhang von Religion	Lott
9-304	Jugend und Okkultismus	Langel
9-305	Intellektuellenreligiosität im Zeitalter von Modernisierung	Kippenberg
9-307	Handlungsorientierung, methodische Verfahren und Mediendidaktik im Religionsunterricht der Primarstufe	Kurth, U.
9-308	Erziehungswissenschaftliche Fachdidaktik des Religionsunterrichts in der Sekundarstufe I	Kurth, U.
9-310	„Jüdische Kultur in Deutschland“ - ein Unterrichtsthema?	Offe
9-313	„Kaum zu glauben...!“ Die Sache des Glaubens in Theologien und religionspädagogischen Entwürfen unserer Zeit	Spieß
9-315	Religion und Sexualität	Bachmann
9-316	Afroamerikanische Religionen und Rituale in Lateinamerika	Giese
9-317	Aspekte feministischer „Theologie“ in Bibel und Talmud	Barslai
9-318	Kümmert sich eigentlich der Commonsense um Religion?	Schulz
9-319	Radikaler Islam bzw. Islamismus	Schulz
9-324	Neu germanische Magie, Chaosmagie und Sexualmagie	Pahnke
9-325	Einführung in den Hinduismus	Luchesi

KUNST (FB 9)

9-426	Gibt es noch etwas zu feiern? Jahreslauf und Festgestaltung II mit künstlerisch-praktischen Übungen	Buddemeier
9-445	Das Geheimnis der Farben „Zitronengelb und Nachtblau“	Flau Knoop

9-446	„Bilder entdecken“ Bildbetrachtung auf neuen Wegen	Knoop
9-462	Vom Layout zur Serigrafie (Siebdruck-Grundkurs)	Dohr

MUSIK (FB 9)

9-505	Grundzüge einer interkulturellen Musikpädagogik	Kleinen
9-506	Asiatische Einflüsse auf die Musik in Europa und Nordamerika	Kleinen
9-507	Musikkulturen Ostasiens	Lüderwald
9-515	Musiktheater in der Schule. Didaktik und Interpretation	Reiger

KULTURWISSENSCHAFT (FB 9)

9-103	Spiele und Gesellschaft	Richard
9-107	Eine neue Epoche des Krieges?	Stollmann
9-128	Reiseziel Bremen. Die Präsentation der Stadt für den Fremdenverkehr	Richter
9-140	Theater heute (Spiel und Theater)	Richard
9-143	Übergänge, Ritual und Körper II: Adoleszenz	Nadig
9-144	Tratsch und Klatsch - Zur Ethnographie einer alltäglichen Kommunikation (Alltags- und Popularkultur)	Lauser
9-152	Körperpolitik II - zur Verwobenheit von Sexismus und Rassismus am Beispiel von Be- und Entvölkerungspolitiken	Kaufmann
9-156	Sinnesorgan Nase I. Möglichkeiten und Grenzen des Riechens im Erkenntnisraum (Alltags- und Popularkultur)	Eberfeld
8-252	Vergangenheit in Medien - zur politischen Funktion popularisierter Geschichtsbilder (Medien)	Gebhardt
8-416	Akkulturation oder Autonomie? Zur Kulturgeschichte der jüdischen Minderheiten in den Westprovinzen des Zarenreiches an der Schwelle zur Moderne	Dohrn

DEUTSCH, DEUTSCH ALS FREMDSPRACHE (FB 10)

10-2104	Interkulturelle Sachkunde - Erfahrungen aus dem Berliner Schulversuch „Zweisprachige Erziehung“	Harnisch-Heckel
10-2100	Theorie und Praxis des Deutschen als Fremdsprache	Menk
10-2500	Kulturspezifisches im Kommunikationsprozeß als Baustein für den Frieden	Scharwiess
10-2105	Migrantenkinder in der Schule	Liebe-Harkort

ENGLISCH (FB 10)

10-5502	Fremde in Bremen - Multikultur in der Schule	Knauf
---------	--	-------

Behindertenpädagogik (FB 11)

11-100	Konzepte und Erfahrungen integrativen Lernens und Lehrens	Kretschmann Schmitt
11-102	Störungen der Sprachentwicklung	Homburg
11-103	Phonetik	Homburg
11-104	Dysgrammatismus	Homburg
11-106	Diagnose und Behandlung von Stimmstörungen	Deuse
11-109	Phoniatrie	Gorkisch
11-115	Der Sprach-TÜV: Rolle der Sprache im Sachunterricht. Vorbereitung von Unterrichtseinheiten	Homburg Hoppe(PL)
11-116	Vorbereitung von Unterrichtseinheiten	Kretschmann
11-122	Grundlagen der Psychoanalyse I: Entwicklungs- und Persönlichkeitspsychologie	Döhner
11-131	Bildliche Gestaltungsformen und Psychodiagnostik	Hampe
11-132	„Der Mensch wird am Du zum Ich“(Buber) Berichte und Erfahrungen aus der pädagogisch-therapeutischen Praxis	Feuser
11-133	Lernen - eine dynamisch-funktionale Einheit von Austauschfunktionen	Feuser
11-142	Das NS-Gesetz zur Verhütung erbkranken Nachwuchses vom 14.07.1933 seine Auswirkungen bis in die Gegenwart (mit Quellenstudien zur Thematik)	Biesold
11-143	„Das Band“ - Analyse eines vergessenen Publikationsorgans der jüdischen Gehörlosen in Deutschland	Biesold
11-144	Von der Schönheit des Helfertums - Politische, moralische und pädagogische Probleme des Helfens. Geschichtliche und aktuelle Aspekte im Umgang von Nichtbehinderten mit Behinderten	E.Reichmann-Rohr
11-145	Diagnostik und Dialog	Zimpel
11-146	Lesen und Schreiben in der „Zone der nächsten Entwicklung“ mit Kindern und Erwachsenen	Manske
11-147	Exkursion zum Besuch von Behinderteneinrichtungen in Rostock und Umgebung	Döhner
11-152	Ästhetik, Behinderung und Geschlechterverhältnisse	Rohr

11-155	Partnerschaft, Sexualität und Schwangerschaft bei Menschen mit Behinderungen in Bezug auf Fremdeinschätzung und gesellschaftliche Ignoranz	Köbsell Strahl
11-156	Subjektive Wahrnehmung und Anspruch „objektiver“ Forschung - ein Widerspruch in sich? Zu Interpretationsverfahren bei sozialwissenschaftlichen Forschungsmethoden	Ehrig
11-157	Zur Geschlechterdifferenz in der institutionellen Behindertenbetreuung in Bremen	N.N. (LB)
11-166	Begutachtung bei Sprachbehinderten I	Pixa-Kettner
11-167	Humanbiologie und Anthropologie II: Bau und Funktion des Nervensystems	Ecker

SPORT (FB 11)

11-334	Unfallursachen und Unfallverhütung; Unterrichtsmodelle zur Sicherheitsausbildung (Schule, Straßenverkehr ...)	Ungerer
11-340	Motorisches Lernen II	Müller
11-344	Das Spiel als sinnvolles und zweckfreies Phänomen	Cermak- Sassenrath
11-332	Kriterien der organischen Leistungsfähigkeit	Scheele
11-331	Sportanatomie und Sportverletzungen	Scheele

LEHRAMT SEKUNDARSTUFE II MIT BERUFSFELDBEZOGENEM FACH (LSIIBF) (FB 12)

11-200	Neue Arbeits- und Ausbildungsformen im Berufsfeld Wirtschaft	Boehm
11-201	Wirtschaftspädagogische Konsequenzen aus neuen Arbeitsanforderungen	Boehm
11-225	Integrationsansätze in der beruflichen Bildung	Voigt
11-240	Modelle für einen integrierten Wirtschaftsunterricht	Drechsel
11-273	Gestaltungsorientierung in der beruflichen Bildung	Heidegger

PRIMARSTUFE (FB 12)

12-201	Aggression und Anpassung in der Grundschule	Milhoffer
12-221	Spracherwerb und Schriftspracherwerb	Brügelmann
12-222	Arbeitsformen und Materialien zum offenen Anfangsunterricht Lesen und Schreiben	Brinkmann

12-229	Der Unruhe durch Ruhe begegnen	Grafe-Gianti
12-230	Erziehung zur Selbständigkeit im Sachunterricht der Primarstufe	Ziechman
1-	Gestaltpädagogik und Interaktions- spiele in der Grundschule	Schwedes
9-307	Handlungsorientierung, methodische Verfahren und Mediendidaktik im Reli- gionsunterricht der Primarstufe	Kurth, U.
11-113	Kind- und sachgemäßer Mathematik- unterricht in Sonder- und Grundschule	Kutzer

ERZIEHUNGS- UND GESELLSCHAFTSWISSENSCHAFTEN (FB 12)

11-208	Kinderträume/Kinderphantasien	Hyams
11-209	Krankheit und Tod im Erleben des Kindes	Hyams
11-210	Gewalt an der Schule	Vogt-Sasse
11-227	Subkulturelle Problemgruppen und päd. Interventionsstrategien	Voigt
11-231	Rudolf Steiner: Texte zur Menschenkunde	Hyams
11-232	Wege aus der Gewalt	Ortmann
11-233	Strukturwandel der Jugendphase - Zu den veränderten Bedingungen jugend- lichen Aufwachsens	Oechsle
11-271	Gestaltpädagogik und Neue Ethik Neue Wege in der Pädagogik.	Ortmann
12-152	„Spiritualität“ und die Aufgabe der Lehrerin/des Lehrers	Preuß
12-156	Freinet-Pädagogik praktisch	Ubbelohde
12-158	Pädagogische Psychologie des Lehrens und Lernens	Vetter
12-168	Bildung und Wahn - Ein Lob der Tor- heit Erasmus und die Folgen (In Zusammenarbeit mit dem Theater der Versammlung)	Beck
12-171	Über die Notwendigkeit dialektischen Denkens in der Erziehung	Gabele
12-173	Pädagogik und Wissenschaft -Diskussion aktueller Arbeiten zur Pädagogik	Preuß Roth
12-175	Pädagogische Kinesiologie	Kirchhoff
12-176	Die Kategorie „Geschlecht“ im koedu- kativen Unterricht - zu bildungs- theoretischen Ansätzen in tradito- neller und zukunftsorientierter Unterrichtspraxis	Heuer
12-180	Freiheits- und Gestaltungsrechte in der Bremer Schulverfassungsreform - Schulverwaltungsreform ausgewählter Länder	Dietze

12-181	Gesundheitspolitik und ihre Rechtsgrundlagen für Schule und Sozialarbeit einschließlich der Rehabilitation und Eingliederung Behinderter	Dietze
12-187	Psychoanalytisch orientierte Supervision von Unterrichtserfahrungen (max. 15 Teilnehmer)	Vinnai
12-192	Psychodramapädagogik - Reflexion und Aktion zu Beruf und Rolle der Lehrerin/ des Lehrers (Teilnehmerbeschränkung)	Ehrenforth
12-236	Lernen und Lernverweigerung	Hermann

SOZIALPÄDAGOGIK (FB 12)

12-307	„Die andere Medizin“. Heilungsrituale und Gesundheitsarbeit im transkulturellen Vergleich	Keil
12-313	Mündliches Erzählen literarischer Texte	Merkel

Studiengang Kernbereich Primarstufe

Professorinnen/Professoren

MILHOFFER, Petra, Dr. rer. pol., Dipl.-Soz., Professorin;
Erziehungswissenschaften mit dem besonderen Schwerpunkt Sozialisation/
Politische Bildung im Elementar- und Primarbereich;
An der Kämenade 23b, 28327 Bremen, Telefon 42 69 50
GW 2, A 3080, Telefon -2109/-3055

SCHMITT, Rudolf, Dr. rer. soc., Dr. phil., Professor;
Lehrerbildung für den Kernbereich Primarstufe mit dem Schwerpunkt
Entwicklungspsychologie;
Mommensenstraße 16, 28211 Bremen, Telefon 44 26 26
Sportturm C 6210, Telefon -2963/ 2037

Mit Lehrdeputat zugeordnet

SCHMIDT, Jörg, Dr. phil., Professor;
siehe FB 8, Studiengang Geschichte

SCHWEDES, Hannelore, Dr. rer. nat., Professorin
siehe FB 1, Studiengang Physik –

ZIECHMANN, Jürgen, Dr. phil., Professor
siehe FB 12, Studiengang Dipl.-Erz. wiss. –

Wissenschaftliches Personal (Lehre)

FORYTTA, Claus, Dr. phil., Dipl.-Päd., Lehrkraft für besondere Aufgaben;
Deutschunterricht in der Primarstufe;
August-Bebel-Allee 98, 28329 Bremen, Telefon 46 61 12
GW 2, A 2360, Telefon -3134

HERMANN, Ulrich, Dr. phil., Akad. Oberrat;
Erziehungswissenschaft mit dem Schwerpunkt empirische Erziehungswissenschaft
und pädagogische Psychologie;
GW 2, B 3190, Telefon -2147/2037

POLZIN, Manfred, Dr. phil., Oberassistent;
Spiel- und Sportpädagogik, Theorie und Praxis der Sportunterrichts;
Mommensenstraße 26, 28211 Bremen, Telefon 49 39 47
Sportturm C 6220, Telefon -3593/3055

Wissenschaftliches Personal (Forschung)

BRINKMANN, Erika, Lehrerin, wiss. Mitarbeiterin;
Sportturm C 6170, Telefon -3607

Studiengang Primarstufe

Projekte

Lesen: Fenster zur Welt

3. Projektsemester

12-201	Aggression und Anpassung in der Grundschule, Eignung für alle Semesterstufen, 2 SWS, Mo 10-12, GW 1, B 1210	P.Milhoffer A.Menzel (PL)
12-201/1	Tutorium	A.Reinhold(T)
12-201/2	Tutorium	A.Stage (T)
12-202	Didaktisch-methodische Reflexion der Unterrichtserfahrungen, Eignung für mittlere und höhere Semester, 2 SWS, Mo 13-15, GW1, B 1050	P.Milhoffer A.Menzel (PL) G.Tietze- Lindemann(PL)
12-203	Durchführung und Auswertung von Unterrichtseinheiten zum Schwerpunkt: Schreiben, Eignung für mittlere und höhere Semester, 4 SWS, Mo 13-15 und Praxis, GW 2, A 3390	C.Forytta C.Ehlers (PL)
12-204	Durchführung und Auswertung von Unterrichtseinheiten zum Schwerpunkt: Lesen, Eignung für mittlere und höhere Semester, 4 SWS, Mo 13-15 und Praxis, GW 2, A 4100	C.Forytta G.Schroth(PL) I.Helmers(PL) W.Wöhleking (PL)
12-205	Durchführung und Auswertung von Unterrichtseinheiten zum Schwerpunkt: Lesen und Schreiben, DaF, Eignung für mittlere und höhere Semester, 4 SWS, Mo 15-17 und Praxis, GW 2, A 3390	C.Forytta
12-206	Durchführung und Auswertung von Unterrichtseinheiten: Sachunterricht, Eignung für mittlere und höhere Semester, 4 SWS, Do 15-17, GW 2, A 3390	H.Strümpfer
12-202/1	Tutorium: Lernspiele 1. Treffen: Di, 12.04.94, 13:00 Uhr	Hartich (T) Berbüsse (T)

Vormoderne im (Grund-) Schulunterricht

3. Projektsemester

12-208	Auswertung der Unterrichtseinheiten, Eignung für höhere Semester, 1 SWS, Mi 13-14, GW 2, A 3390	U.Hermann J.Schmidt D.Gehrig(PL) A.Hering(PL)
--------	---	--

Mädchen und Jungen im naturwissenschaftlichen Unterricht

3. Projektsemester

- | | | |
|----|--|-----------------------|
| 1- | Auswertung der Unterrichtseinheit,
2 SWS, Mo 13-17, 14-täg., NW 1, N 3380 | H.Schwedes
H.Fries |
| 1- | Durchführung von Unterrichtseinheiten,
2 SWS, in der vorlesungsfreien Zeit,
Feb.-März 1994 | H.Schwedes
H.Fries |

Gemeinsam lernen - gemeinsam lehren in der Regelschule

(EGW/Sachunterricht/Behindertenpädagogik)

1. Projektsemester

- | | | |
|--------|--|--|
| 11-100 | Projektplenum: Konzepte und Erfahrungen
integrativen Lernens und Lehrens, 2 SWS,
Eignung für mittlere und höhere Semester,
Di 10-12, Sportturm, C 4180

Tutorien | R.Kretschmann
R.Schmitt
G.Homburg
M.Hoppe(PL)
N.N. (PL)
N.N. (PL)
N.N. |
| 12-209 | Die Persönlichkeitsentwicklung des Kindes,
Eignung für alle Semesterstufen, 2 SWS,
Di 8-10, GW 2, B 1400 | R.Schmitt |
| 11-110 | Lesen- und Schreibenlernen unter erschwer-
ten Bedingungen I, Eignung für mittlere und
höhere Semester, 2 SWS, Do 15-17, Sportturm,
C 4180 | R.Kretschmann |
| 11-112 | Diagnostik und Förderung bei Lern- und Ent-
wicklungsstörungen I, Eignung für mittlere
und höhere Semester, 2 SWS, Do 17-19, Sport-
turm, C 4180 | R.Kretschmann |
| 11-102 | Störungen der Sprachentwicklung I,
Eignung für mittlere und höhere Semester,
3 SWS, Mi 14-17, Sportturm, C 4180 | G.Homburg |
| 11-113 | Kind- und sachgemäßer Mathematik-Unterricht
in Sonder- und Grundschule, Eignung für mitt-
lere und höhere Semester, 2 SWS, Kompaktver-
anstaltung, Termin siehe Aushang Sportturm | R.Kutzner
(LB) |
| 11-116 | Vorbereitung von Unterrichtseinheiten;
Nachbereitung von Projektthemen, Eignung
für mittlere und höhere Semester, 2 SWS,
Di 13-15, Sportturm, C 5130 und Block n.V. | R.Kretschmann
N.N. (PL)
N.N. (T) |
| 12-210 | Vorbereitung von Unterrichtseinheiten;
Nachbereitung von Projektthemen, Eignung
für alle Sem.stuf., 2 SWS, Di 13-15, GW 1, B 2220 | R.Schmitt
N.N. (PL) |

11-115	Der Sprach-TÜV: Rolle der Sprache im Sachunterricht; Vorbereitung von Unterrichtseinheiten, Eignung für mittlere und höhere Semester, 4 SWS, Di 13-15, Sportturm und Block n.V.	G.Homburg M.Hoppe(PL) N.N. (T)
--------	---	--------------------------------------

**„Ich sehe was, was Du nicht siehst“ - Sprache und Bild /
Bild und Sprache -**

(Deutsch/Ästhetische Erziehung)

1. Projektsemester

12-211	Projektplenum: „Ich sehe was, was Du nicht siehst“ - Sprache und Bild/Bild und Sprache -, Eignung für mittlere und höhere Semester, 2 SWS, Di 8-10, GW 1, A 0080	U.Knoop C.Forytta PL
12-212	Sprachbilder, Eignung für mittlere und höhere Semester, 2 SWS, Fr 8-10, GW 2, B 2900	C.Forytta
12-213	Bildersprache: Das Geheimnis der Farben „Zitronengelb und Nachtblau“, Eignung für alle Semesterstufen, Do 10-14, GW 2, B 3800	U.Knoop
12-214	Bilderbücher - Texte und Bilder erzählen, Eignung für mittlere und höhere Semester, 2 SWS, Di 10-12, GW 1, A 0010	U.Knoop C.Forytta
12-215	Musik und Sprache - Sprache in der Musik, Sprechen über Musik, Eignung für mittlere und höhere Semester, 2 SWS, Mo 15-17, GW 2, B 3030	L.Scherf(LB)
12-215/1	Tutorium: Gitarre spielen für AnfängerInnen siehe Aushang FB 12	Scheele (T)

WASSER

(Ästhetische Erziehung)

1. Projektsemester

12-216	Projektplenum: Gute Wasser - Böse Wasser, Eignung für mittlere und höhere Semester, 2 SWS, Di 10-12, GW 1, B 2220	W.Breckhoff M.Polzin M.Thiele G.Bredtmann (PL) I.Teenck (PL)
12-217	Wasser inszenieren, Eignung für mittlere und höhere Semester, 3 SWS, Mi 13-16, Sportturm, Halle 2 + 3, RSG-Raum 2030	M.Polzin
11-310	Leiblichkeit und Symbolik - Einführung in Theorien des Symbols, Eignung für mittlere und höhere Semester, 3 SWS, Di 13-16,	M.Thiele

9-512	Stilepochen der Musik: Musik und Kultur- geschichte im Überblick II, Eignung für alle Semesterstufen, 2 SWS, Do 15-17, GW 2, A 4490	W.Breckoff
9-501	Musikunterricht in der Primarstufe: Unterrichtsmodelle und Lieder in szenischem wie instrumentalem Ausgestalten, 2 SWS, Di 8-10, GW 2, A 4430	W.Breckoff I.Teenck(PL)
12-216/1	Tutorium: Malen - nicht nach Zahlen, 2 SWS, Di 13-15,	I.Schwoch(T)

Einzelveranstaltungen

Deutsch/EGW

12-218	Unterschiede beim Schriftspracherwerb von Mädchen und Jungen, Eignung für alle Semesterstufen, 2 SWS, Fr 13-15, GW 2, A 3540	S.Richter(LB)
12-219	Erstlesen und Ersts Schreiben II, Eignung für mittlere und höhere Semester, 2 SWS, Fr 15-17, GW 2, B 1410	S.Richter(LB)
12-220	Wort-Welt-Wir; Schriftspracherwerb ohne Fibel, Eignung für alle Semesterstufen, 2 SWS, Blockveranstaltung n.V.	U.Andresen (LB)
12-220/1	Tutorium	B.Püffel (T)
12-221	Spracherwerb und Schriftspracherwerb, Eignung für höhere Semester, 2 SWS, Mo 18-20, Lernwerkstatt Stuhr	H.Brügelmann (LB)
12-222	Arbeitsformen und Materialien zum Offenen Anfangsunterricht - Lesen und Schreiben - Eignung für höhere Semester, 2 SWS, 3x samstags nach Vereinbarung, Büffelstüb- chen, Stuhr	E.Brinkmann
3-309/1	Tutorium: Lernspiele Mathematik (EGW)	S.Exner (T)

Deutsch

12-223	Kindertexte-Kindermedien: mündlich, Eignung ab 7. Semester, 2 SWS, Mo 17-19, GW 2, A 3390	C.Forytta
12-224	Kindertexte-Kindermedien: schriftlich, Eignung ab 7. Semester, 2 SWS, Do 17-19, GW 2, A 3390	C.Forytta

Mathematik/EGW

- | | | |
|-------|--|------------|
| 3-302 | Durchführung und Auswertung von Unterrichtseinheiten für die Primarstufe, 4 SWS, siehe Aushang Fachbereich 3,MZH | H.Huppertz |
| 3-309 | Anfangsunterricht, 2 SWS, siehe Aushang Fachbereich 3, MZH | I.Kurth |

Mathematik

- | | | |
|-------|--|-----------|
| 3-305 | Zahlbegriff und Grundrechenarten (Zahlensysteme und Arithmetik), 2 SWS, siehe Aushang Fachbereich 3, MZH | J.Henning |
|-------|--|-----------|

Ästhetische Erziehung/EGW

- | | | |
|----------|---|--------------------------|
| 12-225 | Ästhetische Erziehung im Anfangsunterricht, Eignung für alle Semesterstufen, 2 SWS, Mi 15-17, Sportturm, D 1651 | R.Pochciol (LB) |
| 12-225/1 | Tutorium: Gestaltpädagogik - Öffnung des Unterrichts | W.Rabe (T)
Swoboda(T) |

Ästhetische Erziehung

- | | | |
|----------|---|--------------------------------|
| 12-227 | Ästhetische Erziehung im Anfangsunterricht, Eignung für alle Semesterstufen, 2 SWS, Do 10-12, GW 1, C 0040 | R.Pochciol (LB) |
| 11-390 | Rhythmisches Bewegen, Eignung für mittlere und höhere Semester, 2 SWS, Di 15-17, Sportturm, Gymnastikhalle | K.Bödeker |
| 11-335 | Sicherheits- und Verkehrserziehung im Kindes- und Jugendalter unter Berücksichtigung der sensumotorischen Entwicklung, Eignung für alle Semesterstufen, 2 SWS, Do 10-12, | H.Hesel(LB) |
| 12-227/1 | Tutorium: Bewegungswerkstatt Grundschule 2 SWS, Mo 13-15, Sportturm, Halle 4 | Krey-Bohn (T)
Schreiber (T) |
| 12-229 | Der Unruhe durch Ruhe begegnen. Umgang mit Konfliktsituationen durch Reflexion und Entspannungsmethoden, Eignung für alle Semesterstufen, 2 SWS, 14-tägl. n.V. | M.Grafe-Ginati (LB) |
| 11-366 | Bewegung, Spiel und Sport in der Primarstufe einschl. Anfängerschwimmen, 4 SWS, Mo 09-10: Theorieraum Sportturm, Mo 10-12: Turnhalle Sportturm, Mo 12-13: Studiobad Sportturm | K.Bödeker (LB) |

11-367	Bewegung, Spiel und Sport in der Primarstufe einschl. Anfängerschwimmen, 4 SWS, Do 10-13: Gymnastikhalle Sportturm Do 13-14: Studiobad Sportturm	U.Abendroth
9-502	Singen, Spielen und Musikmachen in der Primarstufe, 2 SWS, Di 8-10, GW 2, A 4490	W.Torkel(PL) W.Breckhoff
9-446	„Bilder entdecken“, Eignung für alle Semesterstufen, 2 SWS, Terminabsprache am 12.04.94, 15 Uhr, GW 2, B 3800	U.Knoop

Ästhetische Erziehung/Musik

9-513	Elementare Musikerziehung, 2 SWS, Mo 10-12, GW 2, A 4430	B.Roman (LB)
-------	--	--------------

Ästhetische Erziehung/Sport

11-358	Theorie und Praxis des Geräteturnens und des Geräteturnunterrichts, Eignung für mittlere und höhere Semester, 4 SWS, Di 8-12, Turnhalle Sportturm	R.Michels(LB)
--------	---	---------------

Lernbereich Sachunterricht/EGW

12-230	Erziehung zur Selbständigkeit im Sachunterricht der Primarstufe, Eignung für alle Semesterstufen, 2 SWS, Mi 15-17, GW 2, A 4021	J.Ziechmann
12-231	Grundschulpädagogik und Sachunterricht Eignung für höhere Semester, 2 SWS, Mi 15-17, Sportturm, C 4170	R.Schmitt

Lernbereich Sachunterricht

12-232	Konzepte offenen Sachunterrichts, Eignung für alle Semesterstufen, 2 SWS, Do 15-17, MZH 7230	J.Ziechmann
1-716	Licht und Schatten. Vorbereitung von Examensarbeiten und mündlicher Prüfung für PrimarstufenstudentenInnen, 2 SWS, Di 10-12, NW 1, N 3380	H.Schwedes
9-307	Handlungsorientierung, methodische Verfahren und Mediendidaktik im Religionsunterricht der Primarstufe, Eignung für mittlere und höhere Semester, 2 SWS, Fr 10-12, GW 2, B 2180	U.Kurth

Lernbereich Wirtschaft/Technik

12-233	Integrative Inhalte zwischen Lernbereich Wirtschaft/Technik, Sachunterricht und EGW, Eignung für höhere Semester, 2 SWS, Terminabsprache am 12.04.94, 14-16 Uhr	U.Hermann
12-234	Curriculare Studien Wirtschaft/Technik, Eignung für höhere Semester, 2 SWS,	N.N.(LB)

EGW

12-238	Gestaltpädagogik und Interaktionsspiele in der Grundschule, 2 SWS, Di 13-17, 14-täg., NW 1, N 3380	H.Schwedes
12-235	Einführung in die Sexualpädagogik, Eignung für alle Semesterstufen, 2 SWS, Mo 13-15, Sportturm, C 4180	R.-B.Schmidt (LB)
12-236	Lernen und Lernverweigerung, Eignung für alle Semesterstufen, 2 SWS, 12.04.94, 15-17 Uhr, GW 1, B 1210 14.05.94, 8-14 Uhr, MZH 5210 15.05.94, 8-14 Uhr, MZH 5210 11.06.94, 8-14 Uhr, MZH 5210 12.06.94, 8-14 Uhr, MZH 5210	U.Hermann
12-237	Anleitung zur pädagogischen Gruppen- und Einzelförderung, Eignung für alle Semesterstufen, 2 SWS, Di 15-17, IDEFIX, Paul-Singer-Straße	R.Kretschmann Reinartz
3-309/2	Tutorium: Computerlernspiele	A.Werhahn(T)

Studiengang Sozialpädagogik

Professorinnen/Professoren

- AMENDT, Gerhard, Dr. phil., Professor;
Theorie der Subkultur und klassenspezifischen Verkehrsformen;
Bremen, Telefon 32 56 33
GW 2, A 3140, Telefon -2131/-2142
- BAUER, Rudolph, Dr. phil., Professor;
Sozialpädagogik mit dem Schwerpunkt Theorie der Sozialadministration und
Devianztheorie;
Fehrfeld 28, 28203 Bremen, Telefon 7 87 81
GW 2, A 3440, Telefon -3164/-2577
- BLANDOW, Jürgen, Dr. phil., Professor;
Sozialpädagogik mit dem Schwerpunkt Dissozialität und sozialpädagogischer
Intervention (besonders therapeutische Verfahren);
Quelkhorner Landstraße 27, 28870 Ottersberg, Telefon (0 42 93) 6 42
GW 2, A 3440, Telefon -2148/-2577
- BROCKMANN, Anna-Dorothea, Dr. phil., Professorin;
Stadt- und Regionalplanung (unter besonderer Berücksichtigung der
Methoden der Stadt- und Regionalplanung);
Fesenfeld 107, 28203 Bremen, Telefon 70 34 26
GW 2, A 3020, Telefon -2384/-2142
- DIESENBACHER, Hartmut, Dr. phil., Professor (vorläufiger Ruhestand);
Sozialpädagogik mit dem Schwerpunkt Gerontologie und Altenpolitik;
Bgm.-Schoene-Straße 22, 28213 Bremen, Telefon 2164 29
- HEINSOHN, Gunnar, Dr. phil., Dr. rer. pol., Diplomsoziologe, Professor;
Sozialpädagogik mit dem Schwerpunkt Curriculumentwicklung und Didaktik
im Kleinkind- und Vorschulsektor;
Beim Steinernen Kreuz 7, 28203 Bremen, Telefon 70 2184
GW 2, A 3050, Telefon -3154/-2142
– Forschungssemester –
- KEIL, Annelie, Dr. phil., Professorin;
Erziehungswissenschaften mit dem Schwerpunkt allgemeine Pädagogik unter
besonderer Berücksichtigung außerschulischer Sozialisation, Sozialpädagogik;
Landstraße 16, 27628 Sandstedt-Rechtebe, Telefon (0 42 96) 4 63
GW 2, A 3170, Telefon -3163/-2577
- LEIBFRIED, Stephan, Assessor, Dr. rer. pol., Professor;
Sozialplanung unter Berücksichtigung der Staatstheorie und des öffentlichen
Rechts;
Händelstraße 5, 28209 Bremen, Telefon 3 47 80 30
Zentrum für Sozialpolitik, Am Barkhof, Telefon -4372/-4382

- MARZAHN, Christian, Dr. phil., Professor;
Sozialpädagogik – Geschichte, Theorie und Praxis der Jugendhilfe;
Krettingstraße 4, 28203 Bremen, Telefon 7 19 02
GW 2, A 3030, Telefon -3165/-2142
- MERKEL, Johannes, Dr. phil., Professor;
Vorschulerziehung mit dem Schwerpunkt Kindermedien;
Römerstraße 26, 28203 Bremen
GW 2, A 3090, Telefon -3157/-2292
- VOGES, Wolfgang, Dr. phil., Vertretungsprofessor
Am Barkhof, Parkallee 39, Raum 2330, Telefon -4367
- WAMBACH, Manfred Max, Dr. phil., Professor; (pensioniert)
Sozialwissenschaft mit den Schwerpunkten Medizin- und Psychiatriesozio-
logie, Sozialpsychiatrie, Ausdifferenzierung der psychosozialen Versorgung,
Präventionsforschung;
Kohlhökerstraße 62, 28779 Bremen, Telefon 32 72 41
GW 2, A 3090, Telefon -2150

Wissenschaftliches Personal (Forschung)

- FREESE, Waltraud, Dipl.-Psych., Wiss.MA,
GW 1, B 1235, Telefon -3331
- GRIMSEHL-SCHEU, Alice, Lehrerin, Wiss.MA,
GW 1, B 2260, Telefon -3357
- KRUMENACKER, Franz-Josef, Dipl.-Soz. Päd., Wiss.MA,
GW 2, A 3020, Tel. -2384
- LÖDIGE-RÖHRS, Magdalena, Dipl.-Psych., Wiss.MA,
GW 1, B 1240, Telefon -3543
- LUTHE, Detlef, Dipl.-Soz. Päd., Wiss.MA,
GW 2, A 3440, Telefon -4828
- RAAB, Stefan, Dipl.-Soz., Wiss.MA,
GW 1, B 1245, Telefon -3553

Dem Fachbereich 12 verwaltungsmäßig zugeordnet:

- MÜNCHHAUSEN, von, Klaus, Dipl. pol., Wiss.MA,
GW 2, B 3500, Telefon -2231

Studiengang Sozialpädagogik

Theorie-Praxis-Seminare

2. Studiensemester

Individuelle und gesellschaftliche Konflikterfahrung

12-300	Plenum: Gesundheit als Konflikt Zum Zusammenhang von Krankheit, sozialer Lage und Lebensgeschichte, 2 SWS, Di 10-12, GW 2, A 3340	A. Keil
12-300/1	Studentische Arbeitsgruppe 2 SWS, Di 8-10	
12-301	Die Schrecken der Pubertät 2 SWS, Do 8 - 10, GW 2, B 2900	G.Amendt

Krisen im Kindesalter

12-302	Plenum: Psychische Krisen im Kindesalter, Entspannungstechniken und Meditation mit Kindern, 2 SWS, Do 13-15, GW 2, B 3230	J.Merkel
12-302/1	Studentische Arbeitsgruppe 2 SWS, Do 17-19, GW 2, B 2190	
12-303	Psychische Erkrankungen des Kindesalters, 2 SWS, Mi 13-15, GW 2, B 3030	G.Heinsohn

Leben und Wohnen als Konflikt

12-304	Plenum: Soziale und kulturelle Alternativen in Lebens- und Wohnweisen, aktuelle und historische Projekte, 2 SWS, Di 13-15, GW 2, A 3340	D. Brockmann
12-304/1	Studentische Arbeitsgruppe 2 SWS, Di 15-17,	
12-349	Sozialstruktur im Umbruch 2 SWS, Fr 13-15, GW 2, A 3570	P. Herrmann (LB)

Fremdheit als Konflikt

12-306	Plenum: Fremd und Fremde unter uns 2 SWS, siehe Aushang Fachbereich 12	N.N.(LB)
12-306/1	Studentische Arbeitsgruppe 2 SWS,	
12-307	Die andere Medizin - Heilungsrituale und Gesundheitsarbeit im transkulturellen Vergleich, 2 SWS, Mo 17-19, UB-Saal	A.Keil

Die StudentInnen des 2. Studiensemesters veranstalten zu den Theoriepraxisseminaren ein selbstorganisiertes Überblicksplenum.

Theorie-Praxis-Seminare

4. Studiensemester

Gewalt in der Familie

12-308	Gewalt in der Familie 4 SWS, Do 14-18, GW 2, A 3340	G. Heinsohn
12-309	Gewalt in der Familie: Auswertung der Erkundungsanteile, 2 SWS, Mi 13-15, GW 2, A 3340	G. Amendt
12-310	Drogen und Sucht 4 SWS, Do 14-18, GW 1, C 0090	H. Stöver (LB)
12-311	Judenhass, Rassenhass und Euthanasie, die Menschenopfer des 20. Jahrhunderts, III 4 SWS, Mo 13-17, GW 2, A 3340	K.von Münch- hausen (LB)

Grundkurse

12-312	Geschichte und Theorie der Sozialpädagogik/Sozialarbeit (Einführungskurs), 2 SWS, Mo 15-17, GW 2, B 1410	J.Blandow
12-317	Empirische Verfahren in der sozialpäd. Praxis und Forschung (Einführungskurs), 2 SWS, Mi 15-17, GW 2, A 3540	G.Amendt

Vertiefungsveranstaltungen im Grundstudium

12-313	Mündliches Erzählen literarischer Texte 2 SWS, Fr 13-15, GW 2, B 2890	J.Merkel
12-314	Kulturelle Sozialisation I: Die Grundlagen der Kommunikationsfähigkeit, 2 SWS, Fr 10-12, GW 2, B 2900	J.Merkel
12-315	Vergleichende Sozialpolitik 2 SWS, Di 15-17, GW 2, B 3030	W.Voges
12-182	Grundfälle zum Gesundheitsrecht, (mit Übungsklausur für Anfänger) 2 SWS, Fr 12-14, GW 2, B 3200	L. Dietze
8-840	Die Entwicklung der US-amerikanischen Sozialpolitik im Überblick, 2 SWS, Mi 10-12, Zentrum für Sozialpolitik, Am Barkhof	M.Seeleib- Kaiser (LB)
	Dealer, Hehler, Autodiebe - Wieviel Kriminalität ist ökonomisch optimal?, 2 SWS,	M.Breuer J.Gatter

11-	Pflegearbeit als Gegenstand von Gesundheitsförderung und Qualitätssicherung, 2 SWS, Di 8-10, siehe Aushang Fachbereich 11	R.Müller
11-	Sozialstaatliche Regulierung von arbeitsbedingten Gesundheitsrisiken, 2 SWS, Mo 15-17, siehe Aushang Fachbereich 11	R.Müller
11-	Erwerbsarbeit und Partnerbeziehung in den Lebensperspektiven von Mädchen und jungen Frauen, 2 SWS, siehe Aushang Fachbereich 11	M.Oechsle (LB)
12-347	Einführung in die Medizinsoziologie, 2 SWS, Mi 17-19, GW 2, A 3340	St. Oer

Hauptprojekte

Psychische Krise im Lebenszyklus

6. Studiensemester

12-316	Projektplenum I: Psychische Krise im Lebenszyklus; Anleitung zur Untersuchungsarbeit und Erkundungspraxis, 2 SWS, Di 15-17, GW 2, A 3340	D.Brockmann
12-301	Die Schrecken der Pubertät 2 SWS, Do 8-10, GW 2, B 2900	G.Amendt
12-319	Flüchten, Standhalten, Leben - Zur Psychosomatik, Bewegung und Diskriminierung der Angst, 2 SWS, Di 13-15, GW 2, B 2890	A. Keil
12-320	Psychologische Konzepte des Lebenszyklus, 2 SWS, Do 10-12, GW 2, B 3230	J.Merkel
12-321	Abschied von Babylon - Verständigung über Grenzen in der Psychiatrie (Weltkongreß für Soziale Psychiatrie, Vor- und Nachbereitung, 4 SWS, Blockveranstaltung 05.-10.06.1994 und Zusatztermine, nur mit Voranmeldung)	A.Keil D. Brockmann
12-318	Projektplenum II: Lebenskrisen in der Kindheit - Vorbereitung eines Weiterbildungsprojektes für Erzieherinnen im Land Bremen, 2 SWS, Do 10-12 (s.a. 12-303) GW 2, A 3340	G. Amendt
12-324	Gestaltherapeutische Medienarbeit in Lebenskrisen, Blockseminar, 7.-9. Juli, (nur in Verbindung mit PP: 12-318)	N. Lyon (LB)

8-826	Rationierung von Gesundheitsgütern - Kriterien und Normen der Verteilungsgerechtigkeit, 2 SWS, Mi 17-19, siehe Aushang Fachbereich 8	V.Schmidt(LB)
12-325	Bewußtwerden durch Berühren und Bewegen. Körperarbeit in der sozialtherapeutischen Praxis, SWS, Di 8-10, GW 2, B 1170	D. Brockmann
12-322	Menschlichkeit als Methode - zur Arbeit mit gestörten Kindern bei Bruno Bettelheim II, 2 SWS, Mo 13-15, GW 1, B 1210	F.-J.Krumenacker
12-323	Die Seele in Betrieb: Management und Interaktion, 2 SWS, Blockseminar, 7.-9. Juli 94, Anm.Tel.: 218-2142 bis 30.04.94	E. Klein (LB)

Politik mit oder gegen Randgruppen

6. Studiensemester

8-900	Projektplenum: Theorien und Probleme der Randgruppenpolitik II, 14-tägl., 3 SWS, Do 10-13, GW 1, C 0100	St.Quensel
8-901	Randgruppe Subkultur Minderheit siehe Aushang Fachbereich 8	R.Lautmann
8-902	Ketzer, Hexen, Irre, Junkies Geschichte sozialer Kontrolle, 2 SWS, Di 13-15, siehe Aushang Fachbereich 8	St.Quensel
12-326	Wohlfahrtsverbände und Randgruppenarbeit 2 SWS, siehe Aushang Fachbereich 12	J.Blandow
8-903	Sozialbericht und kommunale Sozialhilfepolitik, 2 SWS, Mi 17-19, MZH 6240	W.Klatt (LB)
8-904	Randgruppen-Identität 2 SWS, Mi 13-15, MZH 6240	G. Bruns (LB) St.Quensel
8-905	Gewalt und Gewaltmonopol 2 SWS, Mi 15-17, siehe Aushang Fachbereich 8	St.Quensel
8-906	Sozialstruktureller Wandel, neue Lebensformen und veränderte Risikolagen, 2 SWS Di 10-12, Zentrum für Sozialpolitik, Am Barkhof, Parkstraße 39	B.Pfau-Effinger (LB) B.Savioli(LB)
8-907	Kommunale Drogenpolitik im europäischen Vergleich, 3 SWS, 14-tägl., Do 10-13, GW 1, C 0100	I.Böllinger St.Quensel Schöfer(LB)

12-325	Bewußtwerden durch Berühren und Bewegen. Körperarbeit in der sozialtherapeutischen Praxis, SWS, Di 8-10, GW 2, B 1170	D. Brockmann
12-327	Betroffenererfahrungen und Betroffenentheorien als lebensgeschichtliche Rekonstruktion von Gesundheit und Krankheit, 2 SWS, Do 13-15, GW 1, B 1245	St.Raab

Krankheit auf Dauer, Gesundheit am Ende

8. Studiensemester

12-328	Projektplenum: Wer A sagt, muß nicht B sagen - Chronifizierung als Forschungsgegenstand oder: Die Möglichkeit, ein Studium abzuschließen, 2 SWS, Mo 10-12, GW 2, A 3340	A.Keil
12-307	Die andere Medizin - Heilungsrituale und Gesundheitsarbeit im transkulturellen Vergleich, 2 SWS, Mo 17-19, UB-Saal	A.Keil
12-330	Kreativität und Selbstgestaltung; Gestaltungsmethoden in Prävention, Rehabilitation und Begleitung chronisch Kranker, 2 SWS, Mi 15-17, GW 2, A 3340	D.Brockmann
12-325	Bewußtwerden durch Berühren und Bewegen. Körperarbeit in der sozialtherapeutischen Praxis, SWS, Di 10-12,	D.Brockmann
12-331	Soziologie sozialer Berufe 2 SWS, Do 11.30-13, GW 1 B 1140	W.Voges
11-	Regionale Gesundheitsberichterstattung 2 SWS, Mo 13-15, siehe Aushang Fachbereich 11	R.Müller
8-826	Rationierung von Gesundheitsgütern - Kriterien und Normen der Verteilungsgerechtigkeit, 2 SWS, Mi 17-19, siehe Aushang Fachbereich 8	V.Schmidt(LB)
12-347	Einführung in die Medizinsoziologie, 2 SWS, Mi 17-19, GW 2, A 3340	St. Oer
12-348	„Dann denk ich mir eben was anders aus“, schöpferisches Alltagshandeln bei chronischen Erkrankungen im Alter, 2 SWS, Fr 13-15, GW 2, A 3340	St. Oer

Organisation sozialer Dienstleistungen

8. Studiensemester

12-335	Projektplenum: Organisation Sozialer Dienstleistungen: Auswertung von Praxisberichten, 2 SWS, Di 11-13, GW 2, A 3540	R.Bauer J.Blandow
12-336	Die Arbeiterwohlfahrt in Bremen. Lehr- und Forschungsprojekt nur für ProjektteilnehmerInnen, 2 SWS, Di 9-11, GW 2, A 3540	J.Blandow
12-331	Soziologie sozialer Berufe 2 SWS, Do 11.30-15, GW 1, B 1140	W.Voges
12-337	Soziale Dienste im Bezugssystem von Ökonomie und Politik II, 2 SWS, Mo 17-19, GW 2, B 3030	A.Lampe (LB)
12-338	Kommunikation und Konflikte in Sozialen Organisationen, 2 SWS, Mo 10-12, GW 2, B 3030	H.Effinger (LB)
12-339	Karriere in Nonprofit-Organisationen? SozialpädagogInnen zwischen Studium und Berufseinmündung, 2 SWS, Di 13-15, GW 2, B 3030	D.Luthe (LB)
12-323	Die Seele in Betrieb: Management und Interaktion, 2 SWS, Blockseminar, 7.-9. Juli 94, Anm. Tel.: 218-2142 bis 30.04.94	E. Klein (LB)

Übergreifende Lehrveranstaltungen

12-307	Die andere Medizin - Heilungsrituale und Gesundheitsarbeit im transkulturellen Vergleich, Eignung für mittlere und höhere Semester, 2 SWS, Mo 17-19, UB-Saal	A.Keil
12-323	Die Seele in Betrieb: Management und Interaktion, 2 SWS, Blockseminar, 7.-9. Juli 94, Anm. Tel.: 218-2142 bis 30. April 94	N.N. (LB)
12-329	Die anthropologische Medizin: Lektürekurs zu Viktor von Weizsäcker (nur für Fortgeschrittene nach Absprache), 2 SWS, Di 17-19, GW 2, A 4250	A.Hanses A.Keil
11-	Gesundheitssystemforschung der Rehabilitation II, 2 SWS, Do 16-18 siehe Aushang Fachbereich 11	J.Behrens

11-	Public Health als Beruf - Soziologie der Professionalisierung ausgewählter nicht-kurativer „Gesundheitsberufe“ II, Do 20-22 siehe Aushang Fachbereich 11	J.Behrens
8-	Sozialpolitik und Frauenerwerbsarbeit in Kaiserreich und Weimarer Republik, 2 SWS, siehe Aushang Fachbereich 8	M.Ellerkamp
8-825	Migration und Arbeitsmarktregulierung in Europa, 2 SWS, Mo 17-19, siehe Aushang Fachbereich 8	Th.Faist
12-342	Die Struktur von Nichtregierungsorganisationen II, Eignung für mittlere und höhere Semester, 2 SWS, Mo 15-17, GW 2, A 3540	R.Bauer
12-343	Historische Grundlagen der Altersfürsorge 2 SWS, Fr 10-12, GW 2, A 3540	E.Hansen
12-344	Der deutsche Antizionismus - Antisemitismus aus der deutsch-arabischen Kollaboration in der NS-Diktatur, 2 SWS, Mo 10-12, GW 2, A 3570	K.von Münchhausen (LB)
7-044	Geldentstehung, Zivilisationstheorie und ökonomische Ethnologie, 2 SWS, Do 10-12, GW 2, B 3200	G.Heinsohn
12-345	Der Umgang mit Minoritäten in der Tagespresse, Textinterpretation, 2 SWS, Mo 17-19, GW 1, B 1140	A.Grimsehl-Scheu
11-	Strukturwandel der Jugendphase - zu den veränderten Bedingungen jugendlichen Aufwachsens, 2 SWS, siehe Aushang Fachbereich 11	M.Oechsle(LB)
11-	Erwerbsarbeit und Partnerbeziehung in den Lebensperspektiven von Mädchen und jungen Frauen, 2 SWS, siehe Aushang Fachbereich 11	M.Oechsle (LB)
12-347	Einführung in die Medizinsoziologie, 2 SWS, Mi 17-19, GW 2, A 3340	St. Oer
12-348	„Dann denk ich mir eben was anders aus“, schöpferisches Alltagshandeln bei chronischen Erkrankungen im Alter, 2 SWS, Fr 13-15, GW 2, A 3340	St. Oer
12-349	Sozialstruktur im Umbruch, 2 SWS, Fr 13-15, GW 2, A 3570	P.Herrmann

12-332	Alter(n) zwischen Quantität und Qualität 2 SWS, Mo 13-15, GW 1, B 1140	W. Freese
12-333	Lokale Sozial- und Gesundheitsberichterstattung, 2 SWS, Do 10-11.30, GW 1, B 1140	W. Voges
12-334	Lebenslage und Soziale Dienste. Zur Soziologie von Hilfe und Kontrolle, 2 SWS, Di 13-15, GW 2, B 1630	W. Voges
12-350	Universitätsalltag als Übung oder: Was Studenten und Hochschullehrer von der Yoga-Wissenschaft und -Philosophie lernen können, 2 SWS, 14tg, Mi 13-15, GW 2, B 2900	R. Wahsner Gastref. C. Unger W. Bischoff

Studiengang Weiterbildung

Professorinnen/Professoren

- ALHEIT, Peter, Dr. Dr., Professor (beurlaubt);
Weiterbildung mit dem Schwerpunkt Weiterbildung in nichtinstitutionellen
Bereichen der Erwachsenenbildung und sozial-/erwachsenen-pädagogische
Zielgruppenarbeit;
Slevogtstraße 1, 28209 Bremen, Telefon 34 78 16
GW 2, B 3420, Telefon -2927/-3058
- CALLONI, Marina, Dr., Vertretungsprofessorin
Weiterbildung mit dem Schwerpunkt Weiterbildung in nichtinstitutionellen
Bereichen der Erwachsenenbildung und sozial-/erwachsenen-pädagogische
Zielgruppenarbeit;
GW 2, B 3420, Telefon -2927/-3058
- GERL, Herbert, Dr. phil., Professor;
Lehren und Lernen in der Weiterbildung;
Nordweg 10, 29227 Celle, Telefon (0 51 41) 8 37 88
GW 2, A 2020, Telefon -2898
- GÖRS, Dieter, Dr. rer. pol., Dipl.-Volkswirt, Professor;
Weiterbildung mit dem Schwerpunkt Strukturen und Organisationsabläufe
in Weiterbildungseinrichtungen und besonderer Berücksichtigung ihrer
Ökonomie, Verwaltung und Planung der didaktischen Organisation;
Gleiwitzer Straße 9, 40880 Ratingen, Telefon (0 2102) 4 68 34
GW 2, A 2160, Telefon -2579/-2551
- HINDRICHS, Wolfgang, Dr. phil., Professor;
Weiterbildung mit dem Schwerpunkt Arbeiterbildung;
Kapitän-König-Weg 5, 28355 Bremen, Telefon 25 25 88
Am Barkhof, Parkallee 39, Raum 1020, Telefon -3228
(GW 2, B 3130, Telefon -3083/-3057
- HOLZAPFEL, Günther, Dr. rer. pol., Dipl.-Soz., Professor;
Programm- und Unterrichtsplanung in der Weiterbildung;
Kopenhagener Straße 15, 28719 Bremen, Telefon 6 36 45 35
GW 2, B 3179, Telefon -2021/-2292
- KUHLENKAMP, Detlev, Dr. phil., Professor;
Weiterbildung mit dem Schwerpunkt Bildungsplanung und Bildungspolitik
der Weiterbildung;
Ohmstraße 17, 28357 Bremen, Telefon 27 02 63
GW 2, A 2020, Telefon -2753/-7001
- MADER, Wilhelm, Dr. phil., Professor;
Unterrichtspsychologie und Didaktik der Weiterbildung;
GW 2, A 2110, Telefon -2042/-3058

SCHLUTZ, Erhard, Dr. phil., Professor;

Weiterbildung mit dem Schwerpunkt Allgemeine Weiterbildung;
Direktor der Bremer Volkshochschule, Telefon 4 96 36 66
Hartungstraße 16, 28203 Bremen, Telefon 7 51 77
GW 2, A 2050, Telefon -3023/-7001

THOMSEN, Wilke, Dr. phil., Dipl.-Soz., Professor;

Weiterbildung mit Schwerpunkt Arbeitsmarktpolitik: Arbeits- und Berufsstrukturen;
Torgauer Straße 4, 28215 Bremen, Telefon 37 02 04
GW 2, B 3120, Telefon -2928

VOIGT, Wilfried, Dr. phil., Professor (pensioniert);

Weiterbildung mit dem Schwerpunkt berufliche Weiterbildung;
Johanne-Kippenberg-Weg 62, 28213 Bremen, Telefon 2 23 90 88

WOLLENBERG, Jörg, Dr. phil., Professor;

Weiterbildung mit dem Schwerpunkt politische Weiterbildung;
Fesenfeld 136, 28203 Bremen, Telefon 70 36 90
GW 2, B 3420, Telefon -4302/2039

Mit Lehrdeputat zugeordnet:

ZOLL, Rainer, Dr. phil., Professor;

siehe Fachbereich 8, Studiengang Politik / Gemeinschaftskunde

Wissenschaftliches Personal (Lehre und Forschung)

KÖRBER, Klaus, Wiss.MA,

Forschung und Forschungskoordination im Studiengang
Weiterbildung;
Ohmstraße 27, 28357 Bremen, Telefon 27 07 22
GW 2, A 2100, Telefon -2857

PETERS, Roswitha, Dipl.-Päd., Wiss.MA,

Wissenschaftliche Dienstleistungen, Praxisbeauftragte des Studiengangs
Weiterbildung;
Ohmstraße 17, 28357 Bremen, Telefon 27 02 63
GW 2, A 2120, Telefon -3229

SCHRADER, Josef, Dr. phil., Wiss.MA,

GW 2, A 2050, Telefon -4998

Wissenschaftliches Personal (Lehre)

HOERNING, Erika M., Dr. phil. habil.,

Helmstedter Straße 19, 10717 Berlin

Wissenschaftliches Personal (Forschung)

ALTVATER, Peter, Wiss.MA,

Forschungsverfügungszentrum, Raum M 2051, Telefon -7268

FRIESE, Marianne, Wiss.MA,

GW 2, B 2045, Telefon -3567

KAMMLER, Eva-Maria, Lehrerin, Wiss.MA,

Erasmus-Programm

GW 2, A 2570, Telefon -2767

PECHTL, Annemarie, Dipl.-Psych., Wiss.MA,

GW 1, B 1180, Telefon -2453

SAUERMANN, Antonia, Dipl.-Päd., Wiss.MA,

GW 2, A 2110, Telefon -2042

WILCKHAUS, Fritz, Dipl.-Psych., Wiss.MA,

GW 2, A 2100, Telefon -4136

Studiengang Weiterbildung

Grundstudium

Lernfeld: Einführungsveranstaltungen für Studenten/-innen des Diplomstudiums		
12-400	Einführung in die Weiterbildung als Studium, Wissenschaft, Bildungsbereich und berufliche Tätigkeit, Teil II, 4 SWS, Fr 9-13, GW 2, A 3340	R.Peters (LB)
Lernfeld: Theorien und Geschichte der Weiterbildung I		
12-401	Bildung und Gesellschaft: Erwachsenenbildung in Deutschland von 1848-1933, 2 SWS, Do 15-17, GW 1, C 1070	J.Wollenberg
12-402	Erfahrungs- und Sinnenorientierung in der Weiterbildung, 2 SWS, Mo 17-19, GW 2, A 3570	G.Holzapfel
Lernfeld: Erziehungswissenschaft I mit dem Schwerpunkt Weiterbildung		
12-403	Wie allgemein ist die Allgemeine Pädagogik. Zum Geschlechterverhältnis in der Begriffs- und Theoriegeschichte der Bildung (Quellen und Methoden), 2 SWS, Do 17-19, GW 2, A 3570	M.Friese
12-404	Richtungsstreit in der Erwachsenenbildung am Beispiel der „Neuen Richtung“ und der „Leipziger Richtung der Volksbildung“. Zur Aktualität einer historischen Kontroverse für eine Theorie der Erwachsenenbildung heute, 2 SWS, Mo 10-12, GW 1, C 1070	J.Wollenberg
Lernfeld: Psychologie I mit dem Schwerpunkt Weiterbildung		
12-405	Die „Thematisch angeleitete autobiographische Rekonstruktion“ als Methode der Erwachsenenbildung, 4 SWS, Do 8-12, GW 2, A 3540	W.Mader
12-406	Einführung in für Erwachsenenbildung relevante Begriffe und Theorien der Sozialpsychologie, 2 SWS, Mo 13-15, GW 2, A 3570	G.Holzapfel
Lernfeld: Soziologie/Politische Ökonomie I mit dem Schwerpunkt Weiterbildung		
12-407	Einführung in soziologische Grundbegriffe, 2 SWS, Di 17-19, GW 2, B 3030	M.Calloni

12-408	Biographie und Lebenslauf: Eine Einführung, 2 SWS, 15.04.94: 9-12, 13-16, GW 1, B 2240 06.05.94: 9-12, 13-16, GW 1, B 2240 03.06.94: 9-12, 13-16, GW 1, B 2240	E.Hoerning
--------	---	------------

Lernfeld: Methoden empirischer Forschung I

12-409	Methoden der empirischen Sozialforschung I, 4 SWS, Di 13-17, GW 2, A 3570	W.Thomssen
--------	---	------------

Ohne Lernfeldzuordnung

12-410	Rhetorik des Schreibens 2 SWS, Do 13-15, GW 2, A 3540	I.Hundrieser-Rohr (LB)
--------	--	------------------------

Hauptstudium

Lernfeld: Theorien und Geschichte der Weiterbildung II

12-411	Frauenbildung in Europa 2 SWS, Do 15-17, GW 2, A 3570	M.Calloni
12-412	Soziokultureller Wandel in der Erwachsenenbildung, 2 SWS, Do 13-15, GW 2, A 3570	W.Thomssen
12-413	„Anwalt der Geschädigten - Ratgeber der Unwissenden“ - zu den Aufgaben und Leistungen der Arbeitersekretariate, in Bremen, Bielefeld und Nürnberg, 2 SWS, 14-tägl., Mi 15-19, GW 2, A 3570	J.Wollenberg

Lernfeld: Didaktik der Weiterbildung

12-414	Arbeitsmethoden in der Erwachsenenbildung - Workshop, 18.07.-22.07.94, GW 2, A 4100; Vorbesprechung Mi 11.05.94, 12 Uhr, GW 2, A 2050	J.Schrader
12-415	Gesundheit, Sport, Bewegung als thematische Schwerpunkte in der Erwachsenenbildung. Theoretische Grundlagen und Praxisbeispiele, 4 SWS, Di 9-13, GW 2, A 3570	G.Holzapfel
12-416	Superlearning und NLP. Neuere Konzepte erwachsenengemäßen Lernens, 2 SWS, Do 9-11, GW 2, A 3570	H.Gerl

Lernfeld: Organisation, Recht, Ökonomie Politik der Weiterbildung		
12-417	Organisation, Recht, Ökonomie und Politik der Weiterbildung, 2 SWS,	N.N. (LB)
Lernfeld: Erziehungswissenschaft II mit dem Schwerpunkt Weiterbildung		
11-	Feministische Pädagogik - gibt es das? Widersprüche, Argumente, Konzepte und gesellschaftliche Hintergründe, 2 SWS, Mo 10-12,	B.Rohr
12-418	Neue Ansätze und Methoden in der politischen Bildung - zu Problemen der Integration von politischer und kultureller (Erwachsenen-)Bildung, 2 SWS, Fr 11-13, GW 2, A 3570	K.Körber (LB)
12-419	Lehrende in der Erwachsenenbildung 2 SWS, Di 17-19, MZH 7220	J.Schrader
12-420	Theodor Lessing oder die Wiederentdeckung eines Außenseiters und Bildungsreformers vor dem "Untergang der Erde am Geist,, 2 SWS, 14-tägl., Mi 15-19, GW 2, A 3570	J.Wollenberg
Lernfeld: Psychologie II mit dem Schwerpunkt Weiterbildung		
12-421	Emotionale und motivationale Probleme älterer Lerner, 2 SWS, Do 15-17, GW 2, B 2190	M.Loedige-Röhrs
12-422	Einführung in die personenzentrierte Gesprächsführung (mit praktischen Übungen), 3 SWS, Mi 17-20, GW 2, B 3030	H.Gerl
12-423	Verunsicherungen - Anmerkungen zu einer weiblichen Subjektivität, 2 SWS, Di 17-19, GW 2, A 3340	F.Gottschalk (LB)
12-424	Psychodramapädagogik - spielend lernen in der Erwachsenenbildung, 2 SWS, Do 11-13, GW 2, A 3570	J.Ehrenforth (LB)
12-437	Lebenskrisen und Lernprozesse 2 SWS, Fr 9-11, GW 2, A 3570	A.Pechtl
Lernfeld: Soziologie/Politische Ökonomie II mit dem Schwerpunkt Weiterbildung		
12-425	Theorie und Geschichte des italienischen Feminismus, 2 SWS, Mo 17-19, GW 2, A 3540	M.Calloni

12-426	Bildung-Ungleichheit-Geschlecht. Zur Reproduktion sozialer Differenz, 2 SWS, Mo 13-15, GW 2, A 3540	M.Friese
12-427	Die Modernisierung der Gewerkschaften 3 SWS, Di 15-18, GW 2, A 2150	R.Zoll
12-428	Soziokultureller Wandel und neue politische Kultur, 2 SWS, Mo 15-17, A 2150	K.Körper W.Thomssen R.Zoll
12-345	Der Umgang mit Minoritäten in der Tagespresse - Textinterpretationen, 2 SWS, Mo 17-19, GW 1, B 1140	A.Grimsehl-Scheu
12-429	Autorität und Familie 2 SWS, Do 17-19, MZH 7200	P.Altvater
Lernfeld: Methoden der empirischen Sozialforschung II		
12-430	Methoden der qualitativen Sozialforschung, 4 SWS, Mo 9 s.t.-12, Zentralbereich, B 0780	R.Zoll

Lehrprojekte und lehrprojektbezogene Veranstaltungen

Lehren, Lernen, Beraten. Handlungskompetenzen in der Weiterbildung

1. Projektsemester

12-431	Projektplenum, 1 SWS, 14-tägl., Mi 13.30-15, GW 2, A 3570	H.Gerl
12-422	Einführung in die personenzentrierte Gesprächsführung (mit praktischen Übungen), Lernfeld: Psychologie II, 3 SWS, Mi 17-20, GW 2, B 3030	H.Gerl
12-416	Superlearning und NLP. Neuere Konzepte erwachsenengemäßen Lernens, Lernfeld: Didaktik der Weiterbildung, 2 SWS, Do 9-11, GW 2, A 3570	H.Gerl
12-424	Psychodramapädagogik - spiele lernen in der Erwachsenenbildung, Lernfeld: Psychologie II, 2 SWS, Do 11-13, GW 2, A 3570	J.Ehrenforth

Arbeit und Bildung in der betrieblichen Organisation - Betriebliche Weiterbildung -

2. Projektsemester (Praxissemester)

12-432	Praxisbegleitseminar zum Lehrprojekt, 2 SWS, Di 9-12, Am Barkhof, Parkallee	D.Görs
--------	---	--------

Soziokultureller Wandel und neue politische Kultur

3. Projektsemester

12-433	Deutung von Praxiserfahrungen - Praxisauswertung, 2 SWS, 14-tägl., Mo 13-15, GW 1, B 1131	W.Thomssen
12-428	Kolloquium: Soziokultureller Wandel und neue politische Kultur, Lernfeld: Soziologie II, Politische Weiterbildung R.Zoll 2 SWS, Mo 15-17, GW 2, A 2150	K.Körber LB) W.Thomssen
12-418	Neue Ansätze und Methoden in der politischen Bildung - zu Problemen der Integration von politischer und kultureller (Erwachsenen-)Bildung, Lernfeld: Erziehungswissenschaft II, 2 SWS, Fr 11-13, GW 2, A 3570	K.Körber (LB)
12-412	Soziokultureller Wandel in der Erwachsenenbildung, Lernfeld: Theorien und Geschichte in der Weiterbildung II, 2 SWS, Do 13-15, GW 2, A 3570	W.Thomssen
12-427	Modernisierung der Gewerkschaften, Lernfeld: Soziologie II, 3 SWS, Di 15-18, GW 2, A 2150	R.Zoll

5. Interdisziplinäres Frauenprojekt

„Geteilter Feminismus - Differenz und Gleichheit in der Frauenbewegung„

3. Projektsemester

12-423	Verunsicherungen - Anmerkungen zu einer weiblichen Subjektivität, Lernfeld: Psychologie II, 2 SWS, Di 17-19, GW 2, A 3340	F.Gottschalk (LB)
11-	Feministische Pädagogik - gibt es das? Widersprüche, Argumente, Konzepte und gesellschaftliche Hintergründe, Lernfeld: Erziehungswissenschaft II, 2 SWS, Mo 10-12,	B.Rohr
8-890	Methodische und methodologische Probleme feministischer Forschung, 4 SWS, Di 13-17,	H.Cyrus

Lehrveranstaltungen Kontaktstudium

12-434	Kontaktstudium, 2. Teil, Bremen 4 SWS, Mi 17-21, GW 2, A 3540	D.Görs
12-435	Kontaktstudium, 2. Teil, Bremen 4 SWS, Di 17-21, GW 2, A 3570	D.Kuhlenkamp
12-436	Kontaktstudium, 2. Teil, VHS Bremer- haven, 4 SWS, Do 17-21	H.Gerl

FACHBEREICHSÜBERGREIFENDE VERANSTALTUNG

12-600	Gemeinsam voneinander lernen (Fortführung vom WS 93/94: Im Tandem studieren) Erfahrungen sammeln in le- bendigem Sprach- und Kulturaustausch (Sport, Wirtschaft, Politik, Kultur) für deutsche und ausländische Studie- rende aller Fachbereiche, 4 SWS, Do 15-17 und n.V., Studentenhaus, Internat. Studentenzentrum (ISZ), Auskunft: Ausländerbeauftragte FB 12, Tel.: 218-2284, Sprechstunde: Do 13.30-15 Uhr, GW 2 A 3320	I.Preuß- Kippenberg
--------	---	------------------------

Birgit Jank & Uwe Reyher (Hrsg.)
Ganz Aug' und Ohr

Die andere art ästhetischen und sozialen Handelns

Die moderne Wirklichkeit in Deutschland ist geprägt von den neuen Medien, einer wachsenden Gewaltbereitschaft, Verunsicherungen und Zukunftsängsten, dem Verfall der großen Werte und von hedonistischem Verhalten. Trotzdem, diese Wirklichkeit muß ja nicht die einzig mögliche Wirklichkeit bleiben.

Mit dieser mutigen Bekundung stellen mehr als 20 Autorinnen und Autoren Möglichkeiten und Ansätze für eine interdisziplinäre ästhetische Praxis für den Schul-, Freizeit- und Qualifizierungsbereich vor.

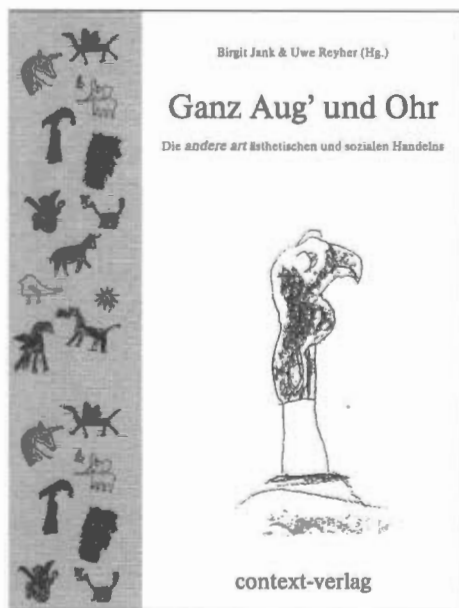

Das vorliegende Buch geht u. a. folgenden Fragen nach: Wie kann eine ästhetische Praxis gestaltet sein, um – bei unterschiedlichen Wahrnehmungsmustern von Kindern, Jugendlichen und Erwachsenen – ästhetische Erfahrungen zu ermöglichen? Wie kann die Wirklichkeit von Kunst – bildende Kunst, Musik, Literatur, Theater, Tanz, Performance, Video, Film, Fotografie – und Spiel die gegenwärtige widersprüchliche Sinnsuche orientierend begleiten?

Ein Buch mit Beiträgen von Bernd Lindner, Leonhard Kasek, Gerlinde Mehlhorn, Kristin Wardetzky, Mari- anne Streisand, Frank Schulz u. a.

Eine Publikation des context-verlages in Zusammenarbeit mit der Alice-Salomon-Fachhochschule für Sozialarbeit und Sozialpädagogik Berlin und der Bundesvereinigung kulturelle Jugendbildung e. V. 24 DM – 300 Seiten, 50 Abbildungen. Erhältlich in allen Buchhandlungen (ISBN 3-924072-19-1). Sie können das Buch auch nach Überweisung von 24 DM auf das Konto des context-verlages direkt beziehen: Postbank Frankfurt am Main, Konto-Nr. 257 810-601, BLZ 500 100 60.

context-verlag

Deutscher Hochschulverlag

63167 Obertshausen, Telefon (0 61 04) 48 41, Telefax (0 61 04) 48 43

13. Fachbereichsübergreifende Lehrveranstaltungen

- 12-600 Gemeinsam voneinander lernen (Fortführung vom WS 93/94: Im Tandem studieren) Erfahrungen sammeln in lebendigem Sprach- und Kulturaustausch (Sport, Wirtschaft, Politik, Kultur) für deutsche und ausländische Studierende aller Fachbereiche, 4 SWS, Do 15-17 und n.V., Studentenhaus, Internat. Studentenzentrum (ISZ), Auskunft: Ausländerbeauftragte FB 12, Tel.: 218-22 84, Sprechstunde: Do 13.30-15 Uhr, GW 2 A 3320
- I. Preuß-Kippenberg

Lehrveranstaltungen der Staats- und Universitätsbibliothek

- Suchen und Finden. Einführung in die Bibliotheksbenutzung N. N.
 Zeit: Fr 13-15
 Sa 10-12
 Ort: Universitätsbibliothek, Ebene 4, Studio I
 In diesem Seminar mit praktischen Übungen sollen Studenten aller Fachbereich in die Lage versetzt werden, sich der Bibliothek und ihrer Hilfsmittel kompetent zu bedienen.
 Begrenzte Teilnehmerzahl! Anmeldung bitte bei der Zentralen Auskunft.

13.1 Lehrveranstaltungen des Zentrums für Sozialpolitik

- Gesundheitssystemforschung der Rehabilitation Johann Behrens
 Do 16-18 (Fortsetzung)
- Kolloquium: Demographische und sozialökonomische Grundlagen der Sozialpolitik Johann Behrens
 Do 18-20
- Public Health als Beruf Johann Behrens
 Soziologie der Professionalisierung ausgewählter nicht-kurativer „Gesundheitsberufe“
 Do 20-22 (Fortsetzung)
- Dealer, Hehler, Autodiebe -Wieviel Kriminalität ist ökonomisch optimal? Michael Breuer
 Jutta Gatter
- Sozialpolitik und Frauenerwerbsarbeit in Kaiserreich und Weimarer Republik Marlene Ellerkamp
- Migration und Arbeitsmarktregulierung in Europa Thomas Faist
 Mo 17-19

Fachbereichsübergreifende Lehrveranstaltungen

Ordnungspolitische Probleme der nachkommunistischen Transformationsgesellschaft Do 17-19	Ulrike Götting
Kritische Technik-Philosophie: Marx - Nietzsche - Husserl - Marcuse Lektürekurs Di 17-19	Wolfgang Hien
Qualitative Research Methods in Social Policy Studies Di 16-18	Bill Jordan
Sozialgeschichte der Arbeitswissenschaften in der Weimarer Republik	Dietrich Milles
Geschichte des Krankenhauses. Vom Hospiz zur Großklinik	Dietrich Milles
Regionale Gesundheitsberichterstattung Mo 13-15	Rainer Müller
Sozialstaatliche Regulierung von arbeitsbedingten Gesundheitsrisiken Mo 15-17	Rainer Müller
Projektplenum : Dienstleistungsarbeit - Pflegeberufe Dienstleistungsarbeit und Technologieentwicklung als Gegenstand von Unterricht Di 10-12	Rainer Müller
Pflegearbeit als Gegenstand von Gesundheitsförderung und Qualitätssicherung Di 8-10	Rainer Müller
A. de Tocqueville Mo 19-21	Claus Offe
„Soziale Marktwirtschaft“ Konzeption, Geschichte, Aktualität Vorlesung: Di 10-12 Übung: Di 17-19	Claus Offe Karl Hinrichs
Die Entwicklung der US-amerikanischen Sozialpolitik im Überblick	Martin Seeleib-Kaiser
Rationierung von Gesundheitsgütern - Kriterien und Normen der Verteilungsgerechtigkeit Mi 17-19	Volker Schmidt
Altersvorsorge und Alterssicherung Di 9-13	Winfried Schmähl
Einführung in lokale Soziale- und Gesundheitsberichtserstattung	Wolfgang Voges
Professionalisierung Sozialer Dienste	Wolfgang Voges
Lebenslage und Soziale Dienste. Zur Soziologie von Hilfe und Kontrolle	Wolfgang Voges
Vergleichende Sozialpolitikforschung	Wolfgang Voges

13.2 Lehrveranstaltungen des Zentrums für Kognitionswissenschaften (ZKW)

Die Hochschullehrer „Kognitionswissenschaftliches Kolloquium“
des ZKW KO SWS 2 Mo, 17-19 Uhr Kl. Hörsaal

FB 1:

H. Schwegler Seminar über Fragen der theoretischen Neurophysik
VAK 1- S SWS 2 Mo, 15-17 Uhr NW 1, N 3380

H.-O. Carmesin Theoretische Biophysik
VAK 1- V+Ü SWS 2+2 Di, 13-15 u. Fr. 13-15 Uhr NW 1

FB 2:

G. Roth, H. Flohr Neurobiologisches Seminar
VAK 2- S SWS 2 Mo, 13-14.30 Uhr NW 2, A 4040

G. Roth, N.N. Gehirn und Kognition - Neurobiologische,
psychologische und klinische Aspekte -
VAK 2- S SWS 2 Die, 15-17 Uhr NW 2, A 0242

G. Roth,
H. Schwegler,
G. Manteuffel
VAK 2- Visuelle Verhaltenssteuerung bei Amphibien
- Experiment und Modellierung -
S SWS 2 Do, 13-15 Uhr NW 2, A 4094

G. Manteuffel Einführung in die Neurobiologie
VAK 2- V SWS 2 Do, 15-17 Uhr ZB, B 0511

FB 3:

B. Krieg-Brückner Verhaltenssteuerung instinktbasierter Roboter
VAK 3-791 S SWS 2 Fr, 13-15 Uhr MZH, 8090

M. Wischnewsky Induktive Lernverfahren
VAK 3-415 V SWS 2 n.V.

M. Wischnewsky Fuzzy-Logik und Control
VAK 3-416 V SWS 2 n.V.

M. Wischnewsky Autonome neural gesteuerte Roboter
VAK 3-463 S SWS 2 n.V.

FB 4:

A. Visser Handhabungstechnik II (Industrieroboter)
VAK 4- V SWS 2 Die, 08.30 - 10 Uhr FZB, 0240

Fachbereichsübergreifende Lehrveranstaltungen

FB 9:

M. Stadler VAK 9-201-1	Denken, Gedächtnis, Handeln SWS 2	Mo, 11-13 Uhr	Grazer Str. 4, E 100
D. Strüber VAK 9-201-3	Elektrophysiol. Korrelate kognitiver Prozesse SWS 2	Do, 13-15 Uhr	Grazer Str. 4, E 050
D. Heubrock (LB) VAK 9-201-4	Psychologie des Gedächtnisses (Neuropsychologische Grundlagen) SWS 2	Mi, 17-19 Uhr	Grazer Str. 4, E 100
G. Vetter VAK 9-202-2	Visuelle Vorstellungen als Ordnungsfaktoren in Lernprozessen SWS 2	Mi, 13-15 Uhr	Grazer Str. 4, E 100
P. Kruse VAK 9-	Dynamische Phänomene und Modelle in den Kognitionswissenschaften SWS 2	Di, 17-19 Uhr	Grazer Str. 4, E 050

Ergänzungen und Änderungen von Zeit- und Raumangaben entnehmen Sie bitte dem Veranstaltungsverzeichnis und dem Aushang der einzelnen Fachbereiche.

13.3 Lehrveranstaltungen des Zentrums für Netze und verteilte Datenverarbeitung (ZfN)

Anmeldungen, wenn nicht anders angegeben, bitte zu den Beratungszeiten (10.00-11.30 Uhr – außer mittwochs – und 13.00-15.30 Uhr) in der Benutzerberatung, Raum MZH 4220. Bitte mindestens 3 Tage vor Kursbeginn im Raum MZH 4250 eine Benutzernummer beantragen (Personal- und Studentenausweis erforderlich).

Einführung in die Programmiersprache LISP

P.Bothner

Zeit: 11.00 - 12.30 Uhr Raum: MZH 4210
 Beginn: 06.04.1994, Ende: 13.07.1994

Die funktionale Sprache LISP ist eine der ältesten höheren Programmiersprachen. Sie wird häufig eingesetzt im Anwendungsfeld der Künstlichen Intelligenz (KI). In LISP lassen sich mit nur wenigen Grundfunktionen, dem Einsatz bedingter Ausdrücke, der Verschachtelung von Funktionen und Definition rekursiver Funktionen beliebig komplexe Algorithmen erstellen. Dazu werden Anwendungen aus der Mustererkennung und Suchverfahren vorgestellt. Es wird mit dem LISP-System XLISP (unter DOS) gearbeitet.

Elektronische Katalogrecherche in Bibliothekskatalogen

**K.-P.Busche,
J.Fritzsch**

Blockkurs: Mi., 01.06. bis Fr., 03.06.94
 RAUM: MZH 4210, 9.00-12.00, 13.30-15.00 Uhr

- Verbundkatalog 92/DBI-Berlin
- HEIDI-Uni Heidelberg
- ELIS -Uni Erlangen/Nürnberg

Es wird die Recherche in der großen Datenbank (VK'92) des Deutschen Bibliotheksinstitut (DBI) in Berlin vorgestellt. Der DBI-Verbundkatalog'92 enthält den Katalog der Staats- und Universitätsbibliothek Bremen mit Stand Mitte 92 (d.h. 999.655 Bestandssätze). Der VK'92 bietet daher keinen aktuellen ONLINE-Katalog, aber die Vorteile des „download“ auf den lokalen PC zum Ausdrucken oder Import in die PC-Datenbank (z.B. BISMAS). Weiter ist die bequeme Suche nach Büchern in Bibliotheken anderer Bundesländer auf diese Weise möglich. Die Abfrage erfolgt nicht über Menüs, sondern über die Abfragesprache GRIPS Version 5.0.

Weitere Themen: Suche nach Literatur mit den menügeführten Programmen HEIDI und ELIS; (ggf. auch: Library of Congress Washington/DC,USA).

Hinweis: Bibliographieren von CD-ROM

Sabine Schockert

Beratung: Mo., 10-12.00 Uhr, Raum: MZH 4050,
 Beginn: 11.04.94

Das ZfN bietet Einführungen in die elektronische Recherchemöglichkeiten nach Büchern der deutschen und der englischen (britischen) „Nationalbibliographien“ an, von den CD-ROMs:

- DB der Deutschen Bibliothek und
- BNB der British Library.

Es werden Erläuterungen zum Download nach Bismas bzw. LIDOS gegeben. Längere Recherchen sind im CD-ROM-Raum der IVS der Universitätsbibliothek durchzuführen, Termine bei Frau Peterek (218-3612/-3617).

Informationsdienste zum INTERNET

K.-P.Busche

Zeit: 15.00-17.00 Uhr Raum: MZH 4210
Beginn: Di., 12.04.94

Im Semester wechselnde Themen: GOPHER, NEWS, WWW, Listserv.
!!!Bitte Aushang beachten.

Einführung in die Nutzung der Nah- und Weitverkehrsnetze

E.Heidemann

Es sind 3 Termine vorgesehen:

- | | | |
|----------|--|----------------|
| 1. Kurs: | Do., 07.04.94, Einführende Darstellungen | 9.00-15.00 Uhr |
| | Fr., 08.04.94, Praktische Übungen | 9.00-12.00 Uhr |
| 2. Kurs: | Do., 21.04.94, Einführende Darstellungen | 9.00-15.00 Uhr |
| | Fr., 22.04.94, Praktische Übungen | 9.00-12.00 Uhr |
| 3. Kurs: | Do., 28.04.94, Einführende Darstellungen | 9.00-15.00 Uhr |
| | Fr., 29.04.94, Praktische Übungen | 9.00-12.00 Uhr |
- Raum: MZH 4230 Beginn: jeweils 9 Uhr ct

- Topologie von Rechnernetzen
- Datenübertragung in Netzen (Protokolle, Geschwindigkeiten)
Herstellergebundene Protokolle und ISO-Schichtenmodell (Schichten 1-3, Datex-P, X.25, WIN)
- Darstellung des Kampusnetzes (Proprietäre Netzkomponenten)
- Erläuterung der TCP/IP Protokollfunktionen und Einführung in die Applikationen TELNET, FTP, MAIL und Serverapplikationen
- Aufgaben eines Netzwerkmanagement
- Mailing in Netzen (Domain-Name-System, X400, EARN)
- Übungen:
 - Praktische Übungen mit den UNIX-Applikationen TELNET, FTP, MAIL und Serverapplikationen
 - Nutzung des WIN (pauschaliertes Datex-P)

Die Veranstaltung des ZfN richtet sich an Mitarbeiter und Studenten aller Fachbereiche zur Information und gibt Interessenten die Gelegenheit, praktische Erfahrung zu sammeln. Jeweils im Anschluß an die Einführende Darstellung ist die Möglichkeit zur Diskussion gegeben.

Quantitative Methoden und EDV II

**W.-M.Kähler
zusammen mit
H.J.Henning**

Zeit: Di., 10.00-12.00 Uhr, Beginn: 12.04.1994
Do., 10.00-12.00 Uhr
Raum: kleiner Hörsaal

Diese Veranstaltung richtet sich an die StudentInnen des Studiengangs Psychologie. Sie setzt die Veranstaltung „Quantitative Methoden und EDV I“ vom Wintersemester 1993/94 fort. Es werden Verfahren der „Inferenzstatistik“ erläutert, und es wird vorgetragen, wie sich die jeweils gewünschten Analysen über geeignete SPSS-Kommandos anfordern lassen.

Im Vordergrund dieser Veranstaltung stehen Methoden, durch deren Einsatz untersucht werden kann, ob sich Aussagen, die auf der Basis einer Stichprobe erhalten werden, gegebenenfalls auf eine zugehörige Grundgesamtheit verallgemeinern lassen. Derartige Entschei-

dungen im Hinblick auf die Akzeptanz von Aussagen sind Entscheidungen unter Unsicherheit, die durch die Ausführung von statistischen Tests getroffen werden.

Darüber hinaus werden Verfahren zur Bestimmung von Punktschätzungen und Konfidenzintervallen für Kennwerte von Verteilungen angegeben. Es wird ferner erläutert, welche Aussagen sich zur Güte dieser Verfahren machen lassen.

Als wichtige Verfahren der multivariaten Datenanalyse werden Verfahren der Varianzanalyse vorgestellt. Ergänzend wird ein Überblick über weitere Methoden der multivariaten Statistik gegeben.

Einführung in das Arbeiten mit dBASE IV

W.-M.Kähler

Zeit: Mo., Di., Mi., jeweils 10.00-12.00 Uhr und 13.00-15.00 Uhr
Raum: MZH 4210 Beginn: 07.03.1994

Nach einer einleitenden Darstellung der Prinzipien, nach denen Bestandsdaten für den Einsatz eines relationalen Datenbanksystems zu gliedern und zu strukturieren sind, werden die grundlegenden Befehle des dBASE-Systems für den Aufbau, die Sicherung und den Zugriff auf den Datenbestand vorgestellt. Neben der dialog-orientierten Befehlseingabe wird die Arbeit mit Programm-Dateien und diesbezüglich möglichen Kontrollstrukturen zur Ablaufsteuerung dargestellt.

SQL als Abfragesprache für relationale DB-Systeme

W.-M.Kähler

Zeit: 14.02.-17.02.1994, jeweils 10.00-12.00 Uhr und 13.00-15.00 Uhr
Raum: MZH 4210 Beginn: 14.02.1994

Diese Veranstaltung richtet sich an die StudentInnen des Studiengangs Informatik.

Aufbaukurs Netzdienste

H.-U.Kirschke

Termin 1

Blockkurs: Di., 12.04. bis Do., 14.04.1994
Zeit: 10.00-13.00 Uhr Raum: MZH 4230

Termin 2

Blockkurs: Di., 12.07. bis Do., 14.07.1994
Zeit: 10.00-13.00 Uhr Raum: MZH 4230

Der Kurs richtet sich an fortgeschrittene Studenten und Mitarbeiter aus den Fachbereichen. Die Teilnehmer sollen in die Lage versetzt werden, E-Mail, Filetransfer und Telnet effektiv zu nutzen, evtl. auftretende Probleme zu erkennen und zu beseitigen bzw. dezentrale Rechner an die Serverstruktur des ZfN anzupassen. Es werden folgende Themen behandelt:

- Verknüpfung von Campusnetz und Weitverkehrsnetz
- Netzdienste Network Information System (NIS)
Network File System (NFS)
Domain Name System (Nameservice)
- E-Mailkomponente: mail, sendmail SMTP
POP-Mail, IMAP, Mail-Editor
- Mailadressen außerhalb von Internet: UUCP, D400, BitNet
...Anmeldungen bei H.-U. Kirschke, Raum MZH 4310, Tel.2471.

Workshop – Verteilte Datenverarbeitung

**H.-U.Kirschke
H. Meiert**

Blockkurs: Di., 21.06. bis Do., 23.06.1994

Zeit: 10.00-13.00 Uhr Raum: MZH 4230

Der Kurs richtet sich an fortgeschrittene Studenten und Mitarbeiter aus den Fachbereichen. Die Teilnehmer sollen in die Lage versetzt werden, die in der Beschaffung stehenden Applikations-server (IBM SP1) und Fileserver (Bandroboter) zu nutzen.

...Anmeldungen bei H.-U.Kirschke, Raum MZH 4310, Tel.2471.

Einführung in Word 5.0

U.Leers

Zeit: 10.00-12.00 Uhr, Raum: GW2, B2820

Beginn: Di., 05.04.94, Ende: Fr., 08.04.94

An den Nachmittagen der Kurstage stehen den Teilnehmern die Rechner für Übungszwecke zur Verfügung. --- Anmelden bitte bei Uwe Leers, GW2, Raum B2730.

Einführung in Word für Windows 2.0

U.Leers

Zeit: 10.00-12.00 Uhr, Raum: GW2, B2820

Beginn: Mi., 27.04.94, Ende: Fr., 29.04.94

An den Nachmittagen der Kurstage stehen den Teilnehmern die Rechner für Übungszwecke zur Verfügung. --- Anmelden bitte bei Uwe Leers, GW2, Raum B2730.

Einführung in Excel

U.Leers

Zeit: 10.00-12.00 Uhr, Raum: GW2, B2820

Beginn: Mi., 04.05.94, Ende: Fr., 06.05.94

Excel ist ein Tabellenkalkulationsprogramm, das unter Windows arbeitet und die Ergebnisse tabellarisch und graphisch ausgibt.

An den Nachmittagen der Kurstage stehen den Teilnehmern die Rechner für Übungszwecke zur Verfügung. --- Anmelden bitte bei Uwe Leers, GW2, Raum B2730.

Einführung in das Literaturdatenbanksystem BISMAS

R. Lubenow

Zeit: 9.30 - 11.30 Uhr Beginn: Mo., 21.03.94

Raum: MZH 4390 Ende: Mi., 23.03.94

Es findet eine Einführungsveranstaltung in das Literaturdatenbanksystem BISMAS 1.0 unter DOS statt. BISMAS steht für „Bibliographisches Informationssystem zur maschinellen Ausgabe und Suchen“. Dieses Datenbanksystem eignet sich besonders zur Literaturverwaltung für Diplom- und Magisterarbeiten. Es steht den Studierenden der Universität Bremen für ihre eigene Arbeit auch auf dem heimischen Rechner zur Verfügung. Es werden DOS-Grundkenntnisse vorausgesetzt sowie die Kenntnisse eines Editors oder einer Textverarbeitung (MSEdit, MS-WORD).

Einführung in das Textverarbeitungssystem LaTeX

J.Sauerland

Raum: MZH 4230 Blockkurs: 28.02.-03.03.94

Zeit: 9.00-12.00 und 13.30-15.30 Uhr

Einführung in Unix und in die Kommunikationsdienste des ZfN

**P.Bothner
J.Sauerland**

Raum: MZH 4210 Blockkurs: 21.03.-25.03.94
Zeit: 10.00-12.00 und 13.30-16.30 Uhr

21.3.-22.3.94: UNIX

23.3.-25.3.94: Kommunikationsdienste (mailx, telnet,
ftp, Gopher, News-Dienste, WWW)

Kurzeinführung I

**J.Sauerland
NN**

Raum: MZH 4230 Datum: 14.03.94,
Zeit: 9.00-12.00 Uhr Wiederholung zunächst 14-tägig

- Vorstellung der Gerätepools
- Vorstellung der Betriebssysteme
- Programmübersicht und Aufrufbedingungen
- Rechnerbedienung
- Login/Logout
- einige Befehle der Betriebssysteme UNIX und MSDOS

Kurzeinführung II

**J.Sauerland
NN**

Raum: MZH 4230 Datum: 21.03.94,
Zeit: 9.00-12.00 Uhr Wiederholung zunächst 14-tägig

Die Kenntnisse aus „Kurzeinführung I“ werden vorausgesetzt.

- Dateiorganisation und Dateizugriffsrechte
- Datensicherung und Diskettenbenutzung
- Arbeiten auf einem „fernen“ Rechner (telnet)
- Dateienübertragung von/zu „fernen“ Rechnern (ftp)
- elektronische Post (mail)
- Hinweis auf News, Gopher, ftp-Server

Einführung in den UNIX-Editor „vi“

T. Wunderlich

Raum: MZH 4230 Datum: 22.03.94
Zeit: 9.00-12.00 und 13.30-15.30 Uhr

Einführung in das Textverarbeitungssystem LaTeX

J.Sauerland

Raum: MZH 4230 Blockkurs: 29.08.-01.09.94
Zeit: 9.00-12.00 und 13.30-15.30 Uhr

Einführung in das Textsystem „Word für Windows 2.0“

J.Sauerland

Raum: MZH 4210 Blockkurs: 26.09.-29.09.94
Zeit: 9.00-12.00 und 13.30-15.30 Uhr

Einführung in Unix und in die Kommunikationsdienste des ZfN

**P.Bothner
J.Sauerland**

Raum: MZH 4230 Blockkurs: 10.10.-14.10.94
Zeit: 10.00-12.00 und 13.30-16.30 Uhr

10.10.-11.10.94: UNIX

12.10.-14.10.94: Kommunikationsdienste (mailx, telnet,
ftp, Gopher, News-Dienste, WWW)

Einführung in die Datenverarbeitung mit dem SAS-System

W.Schulte

Raum: GW2 B2880 Blockkurs: 18.07.-22.07.94
Zeit: 9.00-12.00, 13.00-15.00 Uhr

Es wird am Beispiel einer empirischen Untersuchung eine Einführung in die Datenverarbeitung mit dem Programmsystem SAS (Statistical Analysis System) gegeben. Ziel des Kurses ist das Kennenlernen und Anwenden von SAS als ein System, das unterschiedliche Aspekte der Informationsverarbeitung (Datenanalyse, Datenbank, Daten- und Texterfassung, Graphik) umfaßt.

Vorkenntnisse sind für die Kursteilnehmer nicht erforderlich. Die praktischen Übungen werden an PCs erfolgen. Die statistischen Grundlagen sind nicht Lehrstoff des Kurses.

--- Anmeldungen bei Uwe Leers, Raum B2730, GW2, Tel. 2847.

Einführung in die Programmiersprache Fortran 77

Kurs: Di., 13.00-15.00 Uhr Raum: siehe Anschlag im ZfN
Übung: Di., 15.00-16.00 Uhr Raum: MZH 4230
Beginn: Di., 12.04.1994

**R.Weibezaeh
(LRW)**

Kurs: Mi., 13.00-15.00 Uhr Raum: siehe Anschlag im ZfN
Übung: Mi., 15.00-17.00 Uhr Raum: MZH 4230
Beginn: Mi., 13.04.1994

W.D.Schwill

Die Programmiersprache Fortran 77 ist eine problemorientierte Programmiersprache, die sich zur Programmierung formelmäßiger Zusammenhänge gut eignet. Sie soll in diesem Kurs mit praktischen Übungen auf Unix-Workstations IBM6000 behandelt werden. Kenntnisse über das Betriebssystem Unix sind von Vorteil.

WORD 5.0 - Aufbaukurs: Druckformate, Textbausteine, Makros

**U. Widmer
(PC-Labor)**

Zeit: 10.00-13.00 Uhr Beginn: 03.05.94
Raum: MZH 4390 Ende: 05.05.94

Einführung in die Layoutgestaltung und die Programmiermöglichkeiten in der Textverarbeitung MS-WORD 5.0:

- Textbausteine anlegen und verwenden,
- Makros aufzeichnen, anwenden und editieren,
- Druckformate anlegen, verwenden und in Druckformatvorlagen speichern.

!!! Begrenze Teilnehmerzahl! Anmeldung bitte telefonisch bei Dr. Widmer 218-3188.

13.4 Informationstechnische Grundbildung – Lehrerausbildung (ITG)

In der Sekundarstufe I wird in allen Bundesländern eine „Informationstechnische Grundbildung“ (ITG) für (fast) alle Schüler im Umfang von 40 - 60 Schulstunden angeboten. Hierzu bedarf es qualifizierter Lehrer, die bisher nur über Maßnahmen in der zweiten Phase der Lehrerausbildung oder durch Weiterbildung ausgebildet wurden. Da die ITG – in Abhängigkeit vom Bundesland – in den verschiedensten Fächern eingebunden ist, sollten sich alle Lehramtsstudenten, die in der SI unterrichten wollen, rechtzeitig mit dem Komplex „Computer und Bildung“ auseinandersetzen.

Der Studiengang Informatik macht dazu ein Grundangebot. Dieses ist systematisch geordnet:

(1) „Einführung in die Informationstechnik“ (mit Vertiefungen),

(2) „Einführung in den Computerunterstützten Unterricht“

und sollte in dieser Reihenfolge studiert werden. In Tutorien wird praktische Hilfe im Umfang mit Hardware und Software geleistet. – Weitere Veranstaltungen ergeben sich aus den Fachdidaktiken und dem EGW-Angebot.

Die Universität strebt ein „Zertifikatsstudium ITG – Lehrerausbildung“ an. Dieses ist jedoch noch zwischen dem Senator für Bildung und Wissenschaft und der Universität in der Diskussion.

3-991	V	Einführung in die Informationstechnik – Was muß der Mensch selber tun? Was leistet der Computer? Eignung für: alle Semester-u.Schulst. anerkannt für: STRP B, DPO, NF 2 SWS, Mo 17-18.30, MZH 5210	K. Haefner
3-991/1	T	Tutorium zur „Einführung in die Informationstechnik“ Eignung für: alle Semester-u.Schulst. anerkannt für: STRP B, DPO, NF 2 SWS, Mi 15-17	A.Schempp C.v.Eitzen
3-992	V	Vertiefung zur „Einführung in die Informationstechnik“ Eignung für: alle Semester-u.Schulst. anerkannt für: STRP B, DPO, NF 2 SWS, Do 17-18.30, MZH 5300	K. Haefner
3-993	V	Menschliches Denken oder „Artificial Intelligence? – was braucht die Gesellschaft, was soll das Bildungswesen fördern?“ Eignung für: alle Semester-u.Schulst. anerkannt für: STRP B, DPO, NF 2 SWS, Do 15.15-16.45, MZH 5300	K. Haefner
3-994	V	Information und Kommunikation unter dem Gesichtspunkt der Berechenbarkeit Eignung für: alle Semester-u.Schulst. 2 SWS, Di 15-17, MZH 5300	F. Nake U. Wilkens
1-719	V/Ü	Nutzung von Standard-Software im naturwissenschaftlichen Unterricht – Tabellenkalkulation, Grafik, Computer-Algebra Eignung für: SI, SII 3 SWS, Di 15-18 Uhr, NW 1, N 3380	H.Schecker (LB) T.Bethge(LB)

13.5 Kolloquien

Naturwissenschaft mit sozialem Adjektiv

(bürgerlich, kapitalistisch, maskulin, feminin ...) –
darf mensch's denken?

Di 15.00 bis 17.00 Uhr, NW 1, S 3180

Prof. Dr. Jens Scheer

DARMADA – Staudamm – Projekt in Indien.

Ein aktuelles Beispiel für die Kontroverse, welche Technologie
ist gut für Entwicklungsländer?

Do 15.00 bis 17.00, NW 2, B 1150 – Seminar

Prof. Dr. Wolfram Thiemann

13.6 Graduiertenkollegs

Lehrveranstaltungen des Graduiertenkollegs „Komplexe Dynamische Systeme“

Sprecher: Prof. Dr. Hans-Friedrich Münzner

3-413		Stochastische Differenzialgleichungen SWS 3+1, Di., Do. 13-15, MZH 2490	L. Arnold
3-414		Stationäre stochastische Prozesse und dynamische Systeme SWS 2, Fr. 13-15, MZH 2490	L. Arnold
3-451		Zufällige dynamische Systeme SWS 3, Do. 15-18, MZH 2490	L. Arnold
3-459		Wissenschaftliches Rechnen für stochastische dynamische Systeme SWS 2,	B. Martensson
3-464		Oberseminar zur Ergodentheorie SWS 2	T. Bogenschütz (LA) M. Gundlach
		Iteration rationaler Funktionen SWS 2	H.-F. Münzner
		Einführung in die Algebraische Geometrie SWS 4	E. Oeljeklaus
	S	Hamiltonsche Kontrollsysteme SWS 2	A. Paice F. Wirth
	S	Stabilität und Robustheit SWS 2	D. Hinrichsen Kharitonov
1-674	V	Gittergase und Gitter-Boltzmann-Gleichungen SWS 2	Dr. Wolf-Gladrow (LB)
1-662	V	Physik des Klimasystems SWS 2, Di. 13-15, S 3121	D. Olbers
1-820	S	Doktorandenseminar des Graduiertenkollegs; allgemeine Relativitätstheorie SWS 2 Di. 10-12, NW I, W 0040/50	alle Hochschullehrer

Lehrveranstaltungen Graduiertenkolleg „Lebenslauf und Sozialpolitik“

Biographie- und Lebenslaufforschung II Mi 18-21 (14-tägig)	H.-P. Blossfeld A. Weymann
Lebenslauf und Sozialpolitik – theoretische und methodische Verbindungslinien II Mi 18-21 (14-tägig)	St. Leibfried u.a. Antragsteller

Beide Veranstaltungen finden im FVG, Raum W 0060 statt.

13.7 Verschiedene Veranstaltungen

THEATER DER VERSAMMLUNG

Bremer Versuchsbühne zwischen Bildung, Wissenschaft und Kunst

Künstlerische Leitung:	Jörg Holkenbrink
Dramaturgie:	Anne Kehl
Wissenschaftliche Leitung:	Prof. Dr. Johannes Beck
Training:	Marcello Monaco
Sekretariat:	Marlene Volkmann

Kooperierende HochschullehrerInnen und DozentInnen:

nach Vereinbarung

Ensemble und weitere Theatergruppen:

nach Vereinbarung

An der Universität Bremen suchen im **THEATER DER VERSAMMLUNG** Theaterschaffende, Hochschulangehörige und LehrerInnen gemeinsam nach neuen Formen der Theaterarbeit. Dabei geht es in erster Linie um die **Erkundung von produktiven Verbindungsmöglichkeiten zwischen wissenschaftlichen Studium, theaterpraktischen Experimenten und der öffentlichen Vermittlung der gewonnenen Erfahrungen:**

- **Entwicklung und Realisierung von szenischen Projekten und Theaterproduktionen** in Kooperation mit Seminaren aus verschiedenen Fachrichtungen und dem Wissenschaftlichen Institut für Schulpraxis (2. und 3. Phase der Lehrerbildung)
- **Erarbeitung von produktionsorientierten Methoden** im Umgang mit literarischen, politischen, psychologischen ... Texten (Inszenierungstypen, Dramaturgie) einschließlich experimenteller Formen der Theaterarbeit, die Raum, Bewegung, Zeitrythmen, Klang als kompositorische Elemente benutzen
- **Offene Werkstätten, Aktionen und Aufführungen**, in denen theaterpraktische Arbeitsergebnisse einer breiteren Öffentlichkeit zur Diskussion gestellt werden
- **Regelmäßiges Körper- und Improvisationstraining**
- **Gesprächskreise** zum Verhältnis von (Theater-) Kunst, Bildung und Wissenschaft
- **Erkundung von Kooperationsmöglichkeiten** mit der institutionalisierten/ nicht-institutionalisierten Kunst- und Theaterszene
- **Theaterreisen** zu exemplarischen Inszenierungen, Festivals, Studienwochen und deren Vor- und Nachbereitung
- **Begleitung von Unterrichtsvorhaben und Praktika** mit theaterpraktischen Anteilen
- **Erarbeitung von Ansätzen für den weiteren Ausbau qualifizierter theaterpraktischer Ausbildungsangebote** in der Universität und auch am Wissenschaftlichen Institut für Schulpraxis

Die Versuchsbühne ist über das **Institut für Kulturforschung und Bildung als Modellversuch** an die Universität Bremen angebunden.

Alle Neugierigen, die mehr über das Theater der Versammlung und seine Angebote erfahren möchten, können sich im **Theaterbüro** darüber informieren (**GW 2, A 2330, Tel: 2 18-3132**). Es ist **montags von 11.00 bis 18.00 Uhr** und **donnerstags von 11.00 bis 13.00 Uhr** geöffnet.

Außerdem kann über folgende Adresse ein regelmäßig erscheinender **Theaterbrief** bestellt werden, der kommentierte Veranstaltungsverzeichnisse, Essays und Berichte über die praktische Arbeit des Theaters der Versammlung enthält.

Postanschrift: THEATER DER VERSAMMLUNG
Bremer Versuchsbühne zwischen Bildung, Wissenschaft und Kunst
Universität Bremen, Fachbereich 9
Postfach 330 440
28334 Bremen

SYMPOSION zum Thema

„THEATER ZWISCHEN BILDUNG, WISSENSCHAFT UND KUNST“

Universität Bremen 6. – 8. Mai 1994

Veranstalter: Institut für Kulturforschung und Bildung

Theater-Initiativen

„STUDENTENBÜHNE BREMEN“ (Vormals „Theater machen“)

- hat einen selbstentwickelten, spezifisch auf die Arbeit mit Laiendarsteller/innen zugeschnittenen Theateransatz (Konzeptpapiere können abgeholt werden)
- erarbeitet im Rahmen freier Assoziationen Stücke zu einem bestimmten Thema- oder bearbeitet und inszeniert literarische Texte mit einem den jeweiligen Zweck und Ort entsprechenden Inszenierungstyp (z. B. Bühnenstück, Performance, inszeniertes Fest etc)

Sprechzeiten: Dienstag 17.00–18.00 Uhr, Foyer des Uni-Theaters

Kontakt: Franz Eggstein, Waterloostraße 45, 28201 Bremen, Tel.: 53 05 89
Roland Klahr, Sedanstraße 66, 28201 Bremen, Tel.: 53 03 88
David Milde, Getrudestraße 10/11, 28203 Bremen, Tel.: 70 55 31

„STUDIO FÜR MUSIK UND SPRACHE“

- Erarbeitung klassischer Musik und Sprechtheater (mit Aufführungen)

Kontakt: Inge Bombeck, Am Rüten 30 A, 28357 Bremen, Tel.: 25 65 22
Thomas Mittmann, Schweizer Straße 16, 28203 Bremen, Tel.: 7 12 36
Raymund Heusch, Kurfürstenstraße 43 a, 28211 Bremen, Tel.: 44 38 12

Uni Big Band

Unsere Big Band ist eine Art Unicum an dieser Universität, da sie nirgendwo richtig verortet ist. Sie wurde durch das positive Engagement einer einzigen Person gegründet, die es äußerst ungewöhnlich fand, daß eine Uni wie Bremen keine Big Band besaß.

Motivation und Spielfreude waren und sind der Aufruf zu dieser Veranstaltung. Bei uns treffen sich die StudentInnen aus allen Studiengängen, um gemeinsam Jazzmusik zu machen. Jede(r) trägt dabei ebenfalls Verantwortung für die gesamte Gruppe – wir sind eine demokratische Big Band, in der jede(r) bei der Organisation mitarbeitet! Dies gewährleistet uns eine gewisse Unabhängigkeit, ein Zustand, der nicht verändert werden darf!!

Die Big Band der Universität Bremen gibt ein vorbildliches Beispiel für Studentische Selbstorganisation und -Motivation innerhalb einer Bildungseinrichtung, an der Sachzwänge und Verschulung inzwischen zur Tagesordnung gehören.

Kontakt: Rita Hoffmann, GW 2, A 4770, Telefon 218-2071

Hochschulsport Universität Bremen – Sommersemester 1994

Wochenübersicht

(Änderungen vorbehalten)

Veranstaltungsbeginn: 18.04.94

Veranstaltungsende: 17.07.94

Telefonische Anmeldung: (nur für Tennis, Kinderkurse und Schwimmkurse)
28.03.:10.00-16.00 h, **30.03.:**10.00-16.00 h, **31.03.:**16.00-20.00 h,
 Tel.: 218-2975 / -2977

Persönliche Anmeldung: **ab 06.04.94:** Mo.+Mi. 16.30-18.00 Uhr, Fr. 10.00-12.00 Uhr
 in Raum C 2230 im Sportturm
 18.04.-22.04.94:16.00-21.15 Uhr, gleicher Raum

Informationen zum Hochschulsport erhalten Sie unter den Tel.-Nr.: 218-3457 (Leitung)
 und 218-2532 (Verwaltung+Anmeldung)

Zeichenerklärung:

- BVA = Beach-Volleyballanlage in den Außenanlagen der Universität
- TP = Tennisplätze in den Außenanlagen der Universität
- SB = Studiobad im Sportturm
- UB = Unibad
- Rapa = Rasenplatz in den Außenanlagen der Universität
- TS = Theatersaal der Universität (unter der Mensa)
- KR = Kraftraum im Sportturm
- ER = Ergometerraum (2. Ebene im Sportturm)
- 6 = Halle am Horner Bad
- GSW = Halle der Gesamtschule West an der Lisaer Str. in Walle/Gröpelingen
- 1-5 = Hallen im Sportturm
- RSG = Hallen der Rythmischen Sportgymnastik im Sportturm
- D 1651 = Raum in der 1. Ebene im Sportturm
- C 4180 = Raum in der 4. Ebene im Sportturm
- HBH = Schulturnhalle Barkhof, Parkstr.
- HP = Hockeyplatz in den Außenanlagen der Universität
- BHWS = Bootshaus am Werdersee

Montag

Kurs	Titel	KursleiterIn	Zeit	Ort	TN
1711	Babybadespaß	G. Grünhäuser	8.30- 9.15	SB	15
1720	Kleinstkindschwimmen	G. Grünhäuser	9.15-10.00	SB	15
1710	Babybadespaß	S. Quandt	10.00-10.45	SB	20
1721	Kleinstkinderschwimmen	S. Quandt	10.45-11.30	SB	20
1760	Freies Schwimmen I	D. Zeidler-Brett.	12.00-13.00	UB	20
1761	Freies Schwimmen II	D. Zeidler-Brett.	13.00-14.00	UB	20
1762	Wasserspringen	D. Zeidler-Brett.	14.00-15.00	UB	10
3018	Bogenschießen f. Anfäng.	S. Rudolph	14.30-16.00	6	12
4110	Surfen	M. Kahlenberg	15.00-18.00	Unisee	8

Verschiedene Veranstaltungen

Kurs	Titel	KursleiterIn	Zeit	Ort	TN
5005	Schw. mit körperb. Kindern	Saupe/Schnarre	15.00-15.45	SB	12
5006	Schw. mit körperb. Kindern	Saupe/Schnarre	15.45-16.30	SB	12
1420	Tennis	N.N.	15.00-20.00	TP	
1078	Rückengymnastik f. Frauen	J. Möller	16.00-17.30	1	20
1008	Sport ab 40	G. Stein	16.00-17.30	2/SB/KR	30
2004	Wettkampf Basketball	P. Schäfer	16.00-17.30	3	15
1406	Badminton f. AnfängerInnen	A. Osmers	16.00-17.30	6	22
1126	Capoeira und Maculele	F. de Machado	16.00-17.30	4	30
1511	Fußball-Block	D. Zeidler-Brett.	17.00-18.30	Rapa	30
1402	Badminton f. alle	R. Eggers	17.30-19.00	6	22
1503	Basketball f. Frauen	W. Sockolowsky	17.30-19.00	1	15
3004	Autogenes Training f. Anf.	R. Lanisnik	17.30-19.00	C 5380	15
1030	Bioning	G. Stein	17.30-19.00	2+3	28
1060	Ergotraining	D. Schieferstein	17.30-19.00	ER	9
1594	Ultimate-Frisbee	B. Kolbert	18.00-19.30	Rapa	20
3001	Jyengar-Yoga f. Anf.	S. Martens	17.30-19.00	C 4180	15
1540	Beach-Volleyball	B. Rinne	17.30-19.00	BVA	12
5008	Sport m. geistig Behinderten	O. Dietze	17.30-19.00	4	
1757	Aquarobic	D. Herrmann	17.30-18.15	SB	15
1758	Aquarobic	D. Herrmann	18.15-19.00	SB	15
1001	Fitneßgymnastik für alle	J. Möller	19.00-20.30	1-3	150
1050	Krafttraining mit Geräten	N.N.	19.00-22.00	KR	30
1401	Badminton f. Anfänger	R. Eggers	19.00-20.30	6	22
3004/1	Autogenes Training f. Anf.	R. Lanisnik	19.00-20.30	C 4180	15
3013	Einradfahren f. Fortgeschritt.	Stemm./Maier	19.00-20.30	4	20
1104	Standardtanz	J.v. Holten	19.00-20.30	5	30
1765	Schwimmen f. Anfänger	J. Weinehl	19.00-19.45	SB	15
1766	Schwimmen f. Anfänger	J. Weinehl	19.45-20.30	SB	15
1219	Rhönrad f. Fortgeschrittene	W. Hammer	20.30-22.00	3	20
1592	Spieleblock Voba/Badm.	B. Rinne	20.30-22.00	6	40
3012	Einradfahren f. Anfänger	J. Stemming	20.30-22.00	4	15
2003	Wettkampf Unihoc	J. Malliaros	20.30-22.00	1+2	20
1118	Afro-bras. Tanz I	C. Paes	20.30-22.00	RSGBS	15
1077	Rückengymnastik	J. Möller	20.30-22.00	RSG2	20
3004/2	Autog. Training f. Fortg.	R. Lanisnik	20.30-22.00	RSG1	15
1103	Rock 'n Roll	J. Diepenbroek	20.30-22.00	5	30

Dienstag

1754	Wassergymn. f. 20-40J.	W. Sockolowsky	8.00- 8.45	SB	12
1759	Wassergymn. f. Ältere	W. Sockolowsky	8.45- 9.30	SB	12
1420	Tennis	N.N.	9.00-20.00	TP	
1740	Anfängerschwimmen	Grünh./Schröder	14.00-14.45	SB	15
1741	Ziel Seepferdchen	Grünh./Schröder	14.45-15.30	SB	15
4111	Surfen	A. Hübner	15.00-18.00	Unisee	8
1742	Anfängerschwimmen	S. Walf/H. Drüser	15.30-16.15	SB	15
1743	Schwimmen: Ziel Seepferdchen	S. Walf/H. Drüser	16.15-17.00	SB	15
1073	Wirbels.- und Ausgleichsgym.	I. Vöge	16.15-17.45	4/SB	25

Kurs	Titel	KursleiterIn	Zeit	Ort	TN
1504	Basketball für Anfänger	A. Alrubeay	16.00-17.30	1-3	40
1116	Türk.-kurdische Tänze	Arslan/Pezük-A.	16.30-17.30	5	18
1408	Badminton f. Anfänger	J. Badenhop	16.00-17.30	6	22
1102	Tanztheater für Frauen	E. Hänsch	17.00-20.00	TS	14
1593	Spieleblock	J. Seliger	17.30-19.00	1+2	25
1610	Einführung ins Golfspielen	K. Scheele	17.00-18.00	HP	12
1412	Tischtennis f. Fortg.	E. Karakas	17.30-19.00	3	18
1061	Badminton nach der Arbeit	J. Behrens	17.30-19.00	4	14
1516	Fußball-Spielekurs	E. Lorenz	17.30-19.00	Rapa	30
1009	Körpertraining	A. Friese	17.30-19.00	5	30
1542	Beach-Volleyball	L. Dembny	17.30-19.00	BVA	12
1403	Badminton-Spielekurs	A. Kress	17.30-19.00	6	22
1763	Verbesserung der Schwimmst.	I. Hentrich	18.15-19.00	SB	15
1764	Verbesserung der Schwimmst.	I. Hentrich	19.00-19.45	SB	15
1750	Aquarobic	S. Wolf	19.45-20.30	SB	15
1756	Aquarobic	S. Wolf	20.30-21.15	SB	15
3020	Feldenkrais	M. Holm	19.00-20.30	C 4180	15
1404	Badminton f. Fortgeschr.	A. Kress	19.00-20.30	6	22
1050	Krafttraining mit Geräten	N.N.	19.00-22.00	KR	30
1340	Judo f. Erwachsene	M. Ringhand	19.00-20.30	5	30
3009	Akrobatik Hospo	A. Friese	19.00-20.30	3	30
1020	Krafttraining o. Geräte	H.v. d. Bruck	19.00-20.30	4	30
1005	Fitneßgymnastik	E. Lorenz	19.00-20.30	2	30
1107	Tango f. EinsteigerInnen	G. Schwärzel	19.00-20.30	1	30
1534	Volleyball f. Cracks	U.v. Seegern	20.30-22.00	6	24
1115	Afrik. Tanz f. Anf. und Fortge.	U. Stemmer	20.30-22.00	RSG2	20
3009	Akrobatik Hospo	A. Friese	20.30-22.00	RSG 1	30
1350	Jiu Jitsu	M. Ringhand	20.30-22.00	5	30
1117	Contact-Improv.	M. Fischer	20.30-22.00	RSG/BS	20
1002	Fitneß für alle	B. Stallmann	20.30-22.00	2+3	70

Mittwoch

3016	Entspannungstechniken	A. Döring	8.00- 9.30	5	20
1420	Tennis	N.N.	9.00-20.00	TP	
1201	Baby-Krabbelturnen	A. Brinkmann	10.00-11.00	4	20
1202	Eltern-Kind-Turnen(1-2J.)	A. Brinkmann	11.00-12.00	4	20
1744	Schwimmen ab Seepferdchen	Th. Schumacher	14.30-15.15	SB	15
1745	Schwimmen ab Bronze	Th. Schumacher	15.15-16.00	SB	15
1746	Wasserspiele ab Silber	Th. Schumacher	16.00-16.45	SB	15
4112	Surfen	M. Kahlenberg	15.00-18.00	Unisee	8
1007	Sport ab 40	A. Mahler/Schum.	16.00-17.30	1/KR/SB	30
1200	Baby-Krabbelturnen	E. Hein	16.00-17.00	4	20
1341	Judo f. Kinder	I. Franz	16.00-17.30	3	15
1413	Tischtennis f. Fortg.	M. Bley	16.00-17.30	2	20
1302	Selbstvert.+-behaupt. f. Fr.	N.N.	16.00-17.30	5	20
5010	Asthmasport mit Kindern	Grebe/Schöttm.	17.00-19.00	4/SB	
1060	Ergotaining	D. Schieferstein	17.30-18.15	ER	9

Verschiedene Veranstaltungen

Kurs	Titel	KursleiterIn	Zeit	Ort	TN
1060	Ergotraining	D. Schieferstein	18.15-19.00	ER	9
1062	Sport, Spiel nach der Arbeit	J. Behrens	17.30-19.00	1	20
1109	Tango für relative Anfäng.	G. Schwärzel	17.30-19.00	5	20
1301	Selbstv. für alle	I. Franz	17.30-19.00	3	30
1331	Aikido	W. Bock	17.30-19.00	2	30
1702	Kanupolo	B. Sonnenberg	18.00-20.00	BHWS	14
5011	Asthmasport mit Erw.	B. Heinze	18.00-20.00	4/SB	
1003	Fitneß mit Musik	M. Al Issawi	19.00-20.30	1-3	200
1050	Krafttraining mit Geräten	N.N.	19.00-22.00	KR	30
5002	Integrationsport	S. Wegener	19.00-20.30	4	
5003	Integrationsport	J. Schlüter	19.00-20.30	5	
1108	Tango f. Fortgeschrittene	H. Michael	19.00-20.30	D 1651	20
3015	Tai Chi	A. Döring	19.00-20.30	C4180	25
1405	Badminton f. alle	A. Werner	20.00-21.30	GSW	25
1502	Basketball f. Fortge.	E. Veen	20.30-22.00	1-3	36
1074	Schw. f. Rückengeschäd.l	H. Neumann	20.00-20.45	SB	15
1075	Schw. f. Rückengeschäd.II	H. Neumann	20.45-21.30	SB	15
1110	Tango Hospo	H. Michael	20.30-22.00	RSGBS	20
1123	Capoeira Roda Baiana	R. Neves	20.30-22.00	RSG2	40
1216	Trampolin für AnfängerInnen	H. Bomhoff	20.30-22.00	4	16
1119	Samba I	C. Paes	20.30-22.00	5	15
1124	Afr. Tanz für AnfängerInnen	I. Lodde	20.30-22.00	RSG1	20

Donnerstag

1076	Rückengymnastik	D. Schieferstein	8.00- 9.00	5	15
1733	Kleinkinderschwimmen (2-3J.)	A. Zimmermann	9.30-10.15	SB	15
1734	Kleinkinderschwimmen (3-4J.)	A. Zimmermann	10.15-11.00	SB	15
1773	ABC-Tauchen m. Einf. Ger.T.	G. Dämel	12.00-13.30	UB	15
1206	Eltern-Kind-Turnen(2-4J.)	S. Wolter-John	14.30-16.00	4	20
4113	Surfen f. Frauen	L. Plog	15.00-18.00	Unisee	8
1420	Tennis	N.N.	15.00-20.00	TP	
1220	Rhönradturnen (Hospo)	H. Sancken	15.00-16.00	2+3	20
1735	Kleinkinderschwimmen (3-4J.)	D. Börger	15.00-15.45	SB	15
1736	Kleinkinderschwimmen (5-6J.)	D. Börger	15.45-16.30	SB	15
1747	Schwimmen ab Seepferdchen	G.Saupe	16.30-17.15	SB	15
1748	Schwimmen ab Bronze	G.Saupe	17.15-18.00	SB	15
1749	Schwimmen ab Silber	G.Saupe	18.00-18.45.	SB	15
1218	Rhönradturnen f. Fortg.	H. Sancken	16.00-17.30	2+3	20
1205	Eltern-Kind-Turnen	J. Malliaros	16.00-17.30	4	20
1407	Badminton f. Fortgeschr.	A. Osmers	16.00-17.30	5	10
1101	Tänz. Gymnastik	A. Mahler	17.30-19.00	5	30
1510	Fußball f. alle	A. Neumann	17.30-19.00	Rapa	30
1311	Karate f. Fortg.	R. Brusckke	17.30-19.00	4	30
1310	Karate f. Anfänger	K.v. Salzen	17.30-19.00	3	30
1560	Unihoc II	A. Werner	17.30-19.00	1+2	30
1755	Wassergymn. f. Ältere	D. Herrmann	18.45-19.30	SB	20
1542	Beach-Volleyball	E. Lorenz	17.30-19.00	BVA	12

Kurs	Titel	KursleiterIn	Zeit	Ort	TN
1060	Ergotraining	D. Schieferstein	18.15-19.00	ER	9
1501	Basketball f. Anfänger	L. Buttelmann	19.00-20.30	1+2	25
1600	Fitneß-Lauf mit Ergorama	Th. Schumacher	19.00-21.00	ER	12
1113	Bauchtanzgruppe	F. Werhahn	19.00-20.30	C 4180	25
1050	Krafttraining mit Geräten	N.N.	19.00-22.00	KR	30
3007	Akrobatik	Bähr/Friese	19.00-20.30	4	30
3006	Jonglieren I.	E.v.d. Veer	19.00-20.30	5	40
1004	Fitneß für Fitte	A. Werner	19.00-20.30	3	30
1605	Hospo-Triathlon	D. Schieferstein	20.15-21.15	SB/ER	15
3008	Akrobatik	Bähr/Friese	20.30-22.00	RSG1	20
1114	Bauchtanz f. fortg. Anf.	F. Werhahn	20.30-22.00	RSG/BS	25
1217	Trampolin für Fortgeschrittene	H. Bornhoff	20.30-22.00	4	16
3017	Jonglieren II	L.Dembny	20.30-22.00	5	40
1532	Volleyball f. alle	N. Zaparka	20.30-22.00	1-3	40
1112	Bauchtanz f. Anfängerinnen	M. Kamai	20.30-22.00	RSG2	30

Freitag

1203	Eltern-Kind-Turnen(1,5-3J.)	E. Hein	10.00-11.00	4	20
1204	Eltern-Kind-Turnen(1,5-3J.)	E. Hein	11.00-12.00	4	20
2001	Fußball Wettkampf	U. Oberhäuser	12.00-14.00	Rapa	30
2002	Handball Wettkampf	L. Müller	12.00-14.00	1-3	
2005	Squash Wettkampf	U. Meseck	n.Vereinbarung		
1738	Anfängerschwimmen	A. Zimmermann	15.00-15.45	SB	15
1739	Schwimmen:Ziel Seepferdchen	A. Zimmermann	15.45-16.30	SB	15
4114	Surfen f. Frauen	L. Plog	15.00-18.00	Unisee	8
1420	Tennis	N.N.	15.00-20.00	TP	
1561	Unihoc I	A. Werner	16.00-17.30	1+2	30
3005	Kinderzirkus	S. Geßmann/Stemm	16.00-17.30	4	20
1411	Tischtennis f. Anfänger	M. Bley	16.00-17.30	3	15
1072	Rückengym. mit Schwimmen	J. Weinehl	16.00-17.30	5/SB	20
1071	Rückenfitneß m. Ballsp.	J. Weinehl	17.30-19.00	1	20
3010	Artistik	Abdellatif L.	17.30-19.00	5	20
1219	Rhönradturnen f. Anf.	S. Geßmann	17.30-19.00	2+3	20
1770	Gerätetauchen für Anf. I	H. Wetzel/I.Wolf	17.30-18.45	SB	12
3014	Einradhockey und- Baskettb.	J. Stemminger	17.30-19.00	4	15
1517	Fußball für alle	F. Nikvarz	17.30-19.00	Rapa	30
1771	Gerätetauchen für Anf. II	H. Wetzel/I.Wolf	18.45-20.00	SB	12
1772	Gerätetauchen für Anf.III	H. Wetzel/I.Wolf	20.00-21.15	SB	12
1050	Krafttraining mit Geräten	N.N.	19.00-22.00	KR	30
1312	Karate Do	Th. Kabierschke	19.00-20.30	3	30
1530	Volleyball f. Anfänger und Fort.	G. Stein	19.00-20.30	1+2	25
3021	Trapez für Anfänger	L. Insham	19.00-20.30	4	12
1105	Standardtanz	J.v. Holten	19.00-20.30	5	40
1531	Volleyball f. Fortgeschrittene	G. Stein	20.30-22.00	1-3	40
1125	Salsa	J. Ardilia	20.20-22.00	5	20
3021	Trapez	L. Insham	20.30-22.00	4	12

Verschiedene Veranstaltungen

Kurs	Titel	KursleiterIn	Zeit	Ort	TN
Samstag					
1420	Tennis	N.N.	9.00-14.00	TP	
1513	Fußball für Frühaufsteher	A. Neumann	9.00-10.30	Rapa	30
1712	Babybadespaß	C. Klüver	9.30-10.15	SB	15
1730	Kleinkindschwimmen	C. Klüver	10.15-11.00	SB	15
1713	Babybadespaß	M. Tetzl-Feld.	11.00-11.45	SB	15
1732	Kleinkind (2-3J.)	M. Tetzl-Feld.	11.45-12.30	SB	15
1714	Babybadespaß	E. Zühlke	14.00-14.45	SB	15
1722	Kleinstkinderschwimmen	E. Zühlke	14.45-15.30	SB	15
1715	Babybadespaß	E. Zühlke	15.30-16.15	SB	15
4115	Surfen	A. Förster	15.00-18.00	Unisee	8
Sonntag					
1050	Krafttraining mit Geräten	N.N.	10.00-13.00	KR	30
1780	Familienbadespaß	U. Käsebir	10.00-13.00	SB	20
4116	Surfen	A. Hübner	15.00-18.00	Unisee	8

Neu bei uns im Service

Hier gibt
es Telefon-
karten



BÜCHER

SPIEL- und SCHREIBWAREN

Toto + Lotto im Fachgeschäft

E. Kaselow

Wilhelm-Röntgen-Straße 10

Leher Heerstraße 39

Telefon 23 62 13



Namensregister

A

Abele-Oeschger, Doris 118, 131, 209
 Abeling, Cornelia 18, 30
 Abendroth, Ute 498, 543
 Abraham, Winnie 27
 Achilles, Klaus 496
 Adler, Helmut 323
 Adolph, Gottfried 474, 479
 Albers, Detlef 248, 276, 279, 280
 Albers, Inge 304
 Alheit, Peter 504, 555
 Alsheimer, Rainer 311, 314, 315, 317
 Altenburger, Rolf 121
 Altvater, Peter 557, 561
 Amendt, Gerhard 504, 545, 547, 548, 549
 Ammerschubert-Schuld
 Inge 36, 171
 Anheier, Walter 73, 79, 97, 103, 104, 107, 108
 Anker, Monika 145
 Ansorge, Peter 160, 167
 Arndt, Fritz 78, 97, 101, 104, 107
 Arndt, Oliver 231
 Arnold, Ludwig 147, 148, 155, 156, 577
 Arntz, Wolf 114, 126, 131, 208
 Artus, Hans-Gerd 431, 489, 493, 494, 500
 Aufschnaiter, v., Stefan 47, 73, 74, 81, 507, 515
 Augstein, Ernst 77, 81, 88, 92, 93, 94, 206, 207

B

Babendreier, Jürgen 38, 39
 Babucke, Petra 216, 218
 Bachmann, Christina 341, 346, 348
 Baer, Wolfgang 493, 494
 Bäuml, Christoph 30
 Bahrenberg, Gerhard 48, 248, 251, 254, 255, 256, 305
 Balcha, Tesfaye 484
 Balzer, Wolfgang 55, 134, 141, 143, 146, 195, 205, 209
 Banse, Gerd 151

Barba, Monika 276
 Bargmann, Elke 260, 262, 263
 Barrow, Logie 257, 304, 378
 Barslai, Benjamin 340
 Bartsch, Klaus 231, 240
 Basar, Brenda 381, 396, 397
 Basar-Eroglu, Canan 323
 Bass, Hans-Heinrich 304
 Bataler Bautista, Isabel 321, 333
 Bathmann, Ulrich 114, 131, 208, 209
 Batschat, Hans 35
 Bauckhage, Klaus 171, 176, 181, 186
 Bauer, Lutz 490, 495
 Bauer, Rudolph 301, 304, 305, 503, 504, 545, 552, 553
 Bauer, Thomas 469
 Baumann, Karl-Heinz 191, 198, 209
 Baumgärtel, Frank 320, 326, 327, 331, 332, 333
 Baumgarten, Uwe 158, 162, 165
 Baykut, Gökhan 141
 Bechert, Johannes 350, 377, 378, 387, 392, 400, 401, 407, 417
 Bechtloff, Dagmar 258, 264, 269, 307, 308, 426
 Beck, Johannes 304, 305, 307, 310, 314, 318, 506, 513, 516, 520, 578
 Beck, Marion 16, 30
 Beck-Christensen, Astrid 36, 431
 Becker, Christian 452
 Becker, Gerhard 148, 153, 154
 Becker, Ulrike 381, 430, 514, 519
 Becker, Wolfgang 477, 526
 Beer, Klaus 445, 446
 Behnke, Cornelia 289
 Behrens, Edith 493, 494
 Behrens, Johann 438, 439, 441, 552, 553, 565
 Behrens, Petra 231
 Behrens, Renate 36, 189
 Behrens, v. d., Wilfried 35
 Behrje, Manfred 484
 Behrmann, Peter 119
 Beier, Christel 286, 295
 Benecke, Wolfgang 80, 97, 102, 105
 Berg, von, Doris 453
 Berger, Wolfgang 56, 189

Bergfrede, Stefanie	456	Bories-Sawalla, Helga	268, 381 , 418
Bergmann, Klaus	34	Bormann, Ute	158 , 163, 164, 166
Berkner, Kathrin	151	Born, Claudia	481, 482
Berndt, Jörg	25, 320 , 324	Boseck, Siegfried	76, 81 , 87, 88, 91
Bertrand, Ute	160 , 163	Bothner, Paul	569, 573, 574
Beyersmann, Dietmar	68, 129, 134 , 143, 144	Boulboullé, Guido	311 , 318, 351, 354
Beyersmann, Inge	462	Bovenschulte, Andreas	216
Beys, Martina	321 , 331	Boy, Peter	286 , 290
Bickert, Torsten	191 , 194, 196, 204	Braden, Heinrich	464, 512
Bierwirth, Christian	231 , 240	Bradt, Christa	58
Biesecker, Adelheid	228 , 234, 235	Brätsch, Holger	480
Biesecker, Bernd	179, 180, 186	Brandt, Anette	137 , 139, 142, 144
Biesold, Horst	465, 466, 471, 512	Braun, Harald	431, 489
Billerbeck, Rudolf	63, 280, 281, 284, 285 , 292, 293, 295	Breckhoff, Werner	359 , 361, 362, 366, 492, 540, 541, 543
Binder, Josef	80, 97 , 101, 102, 105	Bredtmann, Gisela	540
Bird, Katherine	286 , 294	Breiling, Matina	139
Bislich, Roland	97 , 101, 109	Bremer, Rainer	488, 526
Birkemeyer, Holger	231	Bresemann, Beatrix	25, 27
Blandow, Jürgen	300, 504, 545 , 548, 550, 552	Brettschneider, Thomas	462
Blank, Ellen	489 , 495, 496, 498	Bretz, Elke	323
Blanke, Doritta	30	Breuer, Michael	565
Blanke, Ingrid	456	Breuker, Dagmar	323
Bleck-Neuhaus, Jörn	76, 81 , 87, 88, 90	Breunig, Hans-Joachim	134 , 138, 142, 144, 195, 205
Bleil, Ulrich	55, 189, 192 , 197, 200, 202, 203	Breunig-Lyriti, Vassiliki	25, 35
Block, Hartwig	491	Brey, Thomas	131, 208
Blohm, Dietmar	114 , 120, 121, 122, 123, 127, 132	Briefs, Ulrich	158 , 167
Blossfeld, Hans-Peter	285 , 289, 292, 293, 297, 298, 303, 577	Brinkmann, Claudia	140, 142
Blume, Michael	501	Brinkmann, Erika	522, 537 , 541
Bock, Ivo	272 , 273	Brinksmeier, Ekkard	173, 176 , 181, 182, 184, 185, 187
Bodden, Heinrich	73, 79, 97 , 101, 102	Britsch, Klaus	228 , 236, 240
Bodenstein, Frank	323	Brock, Adolf	49
Bödecker, Karin	498, 501, 542	Brockamp, Olaf	192 , 193, 194, 197, 199, 204
Boehm, Ulrich	63, 304, 305, 307, 474 , 477, 480, 502, 526	Brockmann, Anna-Dorothea	545 , 547, 549, 550, 551
Boehme, Harald	151 , 153	Brockmann, Olaf	231
Böhmer, Axel	493, 494, 498	Brückmann-Knieriem, Asmut	260 , 264, 265
Böhner, Martina	286	Brückner, Dorothea	118 , 130
Böllinger, Lorenz	213 , 219, 222, 223, 224, 301, 302	Brügelmann, Hans	522, 541
Böning, Holger	381	Brüggemann, Jürgen	36, 309
Bönkost, Klaus-Jürgen	339, 439, 443, 452	Brüggemann, Susanne	495
Bohn, Bernd	323	Brüggemeier, Gert	58, 213
Bolte, Anne	365	Bruns, Friedrich-Wilhelm	51, 158 , 163, 168, 169, 479, 484
Bombeck, Inge	368, 579	Bruns, Georg	286 , 300
Bonk, Ulrich	121	Bubenic-Bauer, Iris	468
		Budach, Wolfgang	38
		Buddemeier, Heinz	304, 351 , 353, 355

Bücking, Jens 124
 Büllsbach, Alfred 158, 167
 Bürger, Peter 317, 372, 378, 391, 417, 418
 Bullerdiek, Jörn 44, 114, 121, 127, 130, 472
 Bunke, Hermann 448
 Bunse-Gerstner, Angelika 148, 152, 153, 156
 Burckhardt, Anneliese 31
 Burrows, Philip 77, 81, 88, 93, 96, 178, 179, 206, 207
 Busch, Dirk W. 506
 Busche, Klaus-Peter 41, 569, 570
 Butterwege, Christoph 277, 278, 280

Christ-Fiala, Agnes 272, 274, 275
 Claassen, Heidrun 131
 Collet, Iren 251, 253, 256
 Conert, Hans-Georg 62, 68, 276
 Cordes, Hermann 111, 114, 119, 125, 127
 Coy, Wolfgang 158, 162, 164, 166, 168, 169
 Crome, Horst 446
 Cyrus, Hannelore 223, 286, 299, 302, 562
 Czycholl, Gerd 73, 74, 81, 87, 88, 89, 90

C

Calloni, Marina 555, 558, 559, 560
 Carmesin, Heinz Otto 89, 91, 567
 Cermak-Sassenrath, Ilse 489, 491, 496, 497, 516
 Chaselon, Friedrich 321, 326, 327, 330, 336, 338

D

Dämel, Gerd 500, 501
 Däubler, Wolfgang 68, 213, 219, 221
 Dahle, Wendula 301, 306, 307, 316, 319, 378, 386, 387, 389, 390, 394, 515
 Dahm, Michaela 381

SIEMENS

Knack den Chip!

Für die meisten Menschen ist unsere technologische Welt so unverständlich wie ein Mega-Chip. Schade. Denn es gibt Informationen, die Ihnen die Wirklichkeit begreifbarer machen könnten. Man braucht sie nur bei Siemens anzufordern. Bitte auf dem Coupon das entsprechende Kreuzchen machen: Elektronik, Forschung und Entwicklung, Umweltschutz, Siemens - das Unternehmen Ausbildung, Fachbuchverzeichnis. Außerdem gibt's ebenfalls kostenlose Leih-Videos: Liste mitschicken!

Bis dann.

Iris Glatthor

Iris Glatthor - Jugend-Informantin
 Siemens AG
 Postfach 10 56 09 - 20038 Hamburg
 Telefon (040) 28 89-23 10

Siemens AG
 Bremen, Hamburg, Kiel

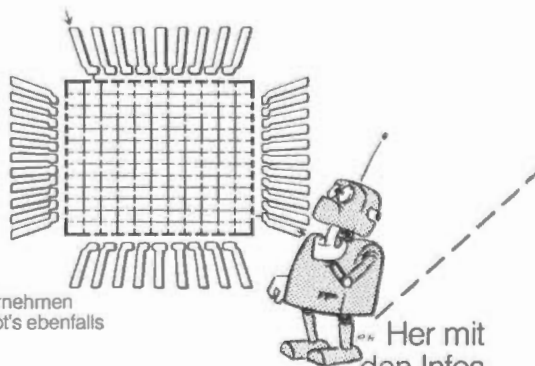

Her mit den Infos

1	2	3
4	5	6
7		

Coupon

Name _____

Straße _____

Wohnort _____

Damm, Reinhard 58, **213**
 Daniliidis, Georgios 61
 Danker-Hopfe, Heidi **118**, 124, 125, 130
 Dave, Manjula **251**, 254, 305, 308
 Degner, Joachim **230**, 233
 Deitmer, Ludger **475**, 480
 Delgado, Antonio **176**
 Denneberg, Dieter **148**, 154, 157, 233
 Deppert, Inge 500
 Derleder, Peter **213**, 219, 220
 Dette, Christoph **258**, 261
 Deuse, Arno 459
 Deutsch, Michael **148**, 155, 194, 204
 Dicke, Ursula **118**, 129
 Dickmann, Elisabeth **258**, 267, 268, 313, 422, 423
 Diehl, Horst 75, **81**, 87, 88, 90, 91, 92, 95, 96, 133
 Dießenbacher, Hartmut **545**
 Dietze, Lutz 224, 460, 461, 467, **506**, 518, 548
 Dobeneck, Tilo **192**, 197, 198, 202, 203
 Döhner, Otto 339, 453, **455**, 461, 463, 470, 483, 504, 524
 Dölle, Klaus 25, 27
 Döpp, Klemens **158**, 162, 165
 Döring, Dirk 124
 Dohr, Reinhard **352**, 357
 Dohrn, Verena **272**, 319, 345
 Dombois, Rainer 48
 Dombrowski, Heinz-Dieter 85, **148**, 156, 201
 Donat, Helmut **320**
 Donner, Barbara **191**, 196
 Drechsel, Reiner **474**, 480, 483, 486, 520, 525, 526
 Drechsel, Wiltrud 504, **506**, 516
 Dreher, Wolfgang **137**, 142, 144
 Drescher, Ewald **475**, 485
 Dressel, Jochen 49
 Dressel, Werner 52
 Drewes, Frank **160**, 164
 Dreybrodt, Wolfgang 55, 68, 75, **81**, 85, 87, 88, 90, 95, 201, 179
 Dreyer, Michael 131, **289**, 302
 Drobnic, Sonja 304, **311**, 315
 Dröge, Franz **231**
 Droste, Petra **118**, 130
 Dubischar, Roland **213**, 218, 219, 220
 Dubovy, Eva **273**, 275

Duerr, Hans-Peter **311**, 317
 Duwe, Gerd **351**, 353, 354
 Dworatschek, Sebastian **228**, 238
 Dzikowski, Peter 501

E

Ebberfeld, Ingelore 314, 319
 Eberle, Andrea 120, 123
 Eberlein, Roswitha 452
 Eberwein, Wilhelm 49
 Eckert, Annemarie 472, 483
 Eckhardt, Mathias **508**
 Eder, Dagmar 491
 Effinger, Herbert 552
 Eggerichs, Gisela 55, 57
 Eggstein, Franz 579
 Ehlers, Christian 121, 130
 Ehlers, Jürgen **251**, 255
 Ehrenforth, Jörg 335, 481, 519, 560, 561
 Ehrenstein, v., Dieter 76, **82**
 Ehrig, Detlev **231**, 233, 239
 Ehrig, Heike **456**, 467, 469, 517, 524
 Ehrmann, Werner **190**, 198
 Eichwede, Wolfgang 248, **257**, 272, 276, 377
 Eickhorst, Annegret **508**, 521
 Eifler, Christine **287**, 298
 Ekau, Werner 126, 208
 Elfers, Jörg **231**
 Ellerbrock, Heide 145
 Ellerkamp, Marlene **258**, 268, 297, 443, 553, 565
 Elsmann, Thomas **258**, 266, 267, 385, 386
 Elsner, Gine 68, 133, 146, 294, 436, 437, 438, 442, 443
 Emmerich, Wolfgang 311, 313, 316, 318, 377, **378**, 388, 390, 391
 Engelmann, Jörn 139, 142
 Engler, Jens **151**
 Entrich, Hartmut **114**, 126, 131, 132
 Erkens, Elmar **231**
 Ernst, Hartmuth 132
 Essau, Cecilia **323**
 Essert, Hans-Jürgen 491, 492, 493
 Evertz, Carl **151**

elsa



The European Law Students' Association

Fachbereichsgruppe Bremen

Europaeuphorie statt Maastrichtmüdigkeit!!!

Dafür steht ELSA!!!

Gemeinsam in Europa für Europa

Die Fachbereichsgruppe Bremen der Europäischen Jurastudentenvereinigung e.V. (ELSA-Bremen e.V.) wurde im Oktober 1993 als unabhängige und politisch neutrale Vereinigung gegründet. Sie hat das Ziel den nationalen und internationalen Kontakt von Jurastudierenden in Europa zu fördern. Hierzu bieten wir einen PraktikantInnenaustausch auf europäischer Ebene, Vorträge, Seminare und Konferenzen im europäischen In- und Ausland, sowie Studienfahrten zu anderen Fakultätsgruppen an.

Interesse?

Wir treffen uns an jedem ersten Mittwoch im Monat um 20.00 Uhr im Kairo (Walle, Reuterstr. 9-17) zum semesterübergreifenden Klönen.

Weitere Informationen: Tassilo Lauterberg 0421/5979894
Birthe Heins 04242/80282

F

Fahrenholz, Werner 32
 Faist, Thomas **287**, 297, 443, 553, 565
 Fareina, Rosaria **382**, 400, 422, 423
 Faßbender, Heike **151**
 Feest, Johannes **213**, 218, 222
 Feindura, Yolanda **351**, 356
 Feldmann, Heinz 36, 147
 Feldmann, Raimund 142
 Feuser, Georg 431, **455**, 464, 467, 511, 512, 513
 Fichtner, Dieter 459
 Filzen, Reinhard 484
 Fischer, Gerhard **191**, 194
 Fischer, Hajo 139, 142, **231**
 Fischer, H. Wolfgang **148**, 152, 157
 Fischer, Jürgen **231**, 243
 Fischer, Martin 440, 442, **475**, 488, 526
 Fischer, Regina 233, 236
 Fischer, Ulrich **114**, 122, 127, 207, 208
 Fischer, Wolfgang Christian **433**, 452, 453
 Flato, Gunter 449, 450
 Flemming, Burghard **190**, 194
 Flögel, Katrin **160**, 167
 Flögel, Ulrich 139
 Flohr, Hans 47, **114**, 120, 124, 127, 128, 129, 130, 567
 Flörcke, Udo 485
 Förster, Joachim 27
 Foitzik, Doris **312**
 Fornet-Betancourt, Raúl **369**, 370, 373
 Forytta, Claus 523, **537**, 538, 540, 541
 Fox-Keller, Evelyn 295
 Fracella, Franko 120
 Francke, Robert 67, **213**, 218, 219, 221
 Frank, Inge 18, 30
 Frank, Jasmin **231**
 Frank, Regina **231**
 Franke, Reiner **228**, 233, 237
 Franzbach, Martin 249, 304, 306, 307, 375, **378**, 425
 Francinella, Donatella **382**, 424
 Frede, Wolfgang **475**, 487
 Freese, Waltraud 462, 483, **546**, 554
 Freiwald, Andre **191**, 198
 Frentzel-Beyme, Rainer **437**, 442
 Freyhold, v., Michaela 249, **285**, 301, 304, 305

Friedrich, Jürgen 51, **158**, 167, 169
 Friese, Marianne **557**, 558, 561
 Fritzsche, Petra **216**
 Fröhlich, Michael **160**, 164
 Fröleke, Hartmut 431, **433**, 452, 453
 Fütterer, Dieter K. 55, 56, **190**, 193, 204

G

Gabel, Detlef **134**, 140, 142, 146
 Gabele, Paul **506**, 516
 Gässler, Gerhard 33
 Gallas, Helga 25, **378**, 391, 392
 Gamst, Jens 86, **148**, 154, 201
 Garbade, Klaus 139, 146
 Gathmann, Hermann 485
 Gatter, Jutta 565
 Gayke, Klaus 34
 Gebhardt, Hartwig 262, 319
 Gehrig, Dieter **260**, 266, 511, 538
 Geiss, Imanuel 62, 170, **257**, 261, 262, 267, 270, 304
 Genthner, Klaus 172, **176**, 179, 182, 184
 Gerdes, Ursel 14, 27
 Gerds, Peter **475**
 Gerl, Herbert **555**, 559, 560, 561, 563
 Gerlitz, Peter **340**, 344
 Gersdorf, Bernd **160**, 164
 Gerstenberger, Heide **228**, 236, 265, 478, 479, 488, 527
 Geßmann, Sylvia 501
 Gessner, Volkmar **213**, 219, 220, 223, 224, 404
 Gierschner, Brigitte 36, 73
 Giese, Claudius 308, **341**, 343, 344, 345, 348
 Giese, Gerda **312**, 313
 Glause, Paul **277**
 Glinka, Maria 63
 Gniech, Gisla **320**, 324, 327, 328, 338
 Göbels, Gabriela **231**
 Gödeke, Thomas 119, 125
 Görge-Dey, Sabine 27, 28
 Goerke, Rosemarie 27
 Görs, Dieter 68, **555**, 561, 563
 Götting, Ulrike 566
 Götz, Herbert 452
 Götz, Wolfgang 471, 525
 Götzke, Karl-Heinz **381**
 Gorkisch, Klaus 460

Gotthold, Jürgen	213	Hamann, Christian	129
Gottschalk, Felicitas	560, 562	Hampe, Ruth	318, 339, 355, 463, 483
Gottschalk, Jutta	16, 30	Hanisch-Appeldorn, Lucia	27, 37
Gottwald, Sylke	35	Hanses, Andreas	552
Gräser, Axel	97, 103	Harfst, Sven	119, 146
Graf, Ulrike	126	Harjes-Badawi, Erika	61
Grafe, Heidi	120, 128	Harig, Helmuth	62, 175, 176 , 182, 185
Grafe-Gianti, Manuela	522, 542	Hart, Dieter	58, 213 , 219, 220
Graue, Bettina	216 , 218	Hartwig, Andrea	129, 137 , 143
Grauert, Wilfried	388	Harzig, Christian	287 , 300, 382
Greb, Thomas	231	Hasselhoff, Dieter	480
Grebe, Axel	495	Hauser, Andrea	287 , 318
Greger, Gottfried	176 , 185	Hayek, Assad	231 , 238
Greiser, Eberhard	149 , 156	Hecht-EI Minshawi, Beatrice	251 , 554
Grenzdörffer, Klaus	228 , 234, 235, 241	Heeg, Franz Josef	172, 176 , 180, 181, 184, 185, 238, 436, 439, 440, 442
Grieger, Björn	191 , 195	Hegemann-Mahltig, Gisela	49
Grieme, Willi	450, 486	Hegselmann, Rainer	309, 369 , 370, 372, 373, 472
Griesche, Detlef	231 , 238	Heiber, Joachim	471, 525
Griesche, Heike	36, 189	Heide, Holger	228 , 235, 241, 304
Grimme, L. Horst	114 , 120, 121, 128, 129, 132, 144	Heidegger, Gerald	475 , 487, 526
Grimsehl-Scheu, Alice	546, 553, 561	Heidemann, Eberhard	41, 570
Gronwald, Detlef	236, 265, 474 , 475, 478, 479, 487, 488, 526, 527	Heikamp, Britta	462, 483
Grope, Norbert	146	Heiland, Hans-Günther	287 , 292
Grotheer, Antje	216	Heilmann, Marianne	32
Grützmann, Albert	475	Heinrichs, Helmut	214 , 219
Gültekin, Refik Adil	122	Heinsohn, Gunnar	236, 504, 545 , 547, 548, 553
Gümpel, Marlies	28	Heintze, Dieter	259 , 269
Gummersbach, Bernward	464, 512	Heinz, Walter R.	48, 52, 53, 54, 310, 320 , 326, 329, 334, 477
Gundlach, Mathias	151 , 157, 577	Heisig, Ulrich	477
Gutowski, Jürgen	75, 82 , 87, 88, 90	Hellige, Hans-Dieter	99
		Helmbrecht, Karen	129
H		Hempel, Gotthilf	190
Haasis, Hans-Dietrich	228 , 234, 240	Hennig, Jürgen	498, 542
Habben, Carl	134	Henning, H.-Jörg	316, 320 , 327, 333, 338, 570
Habel, Annegret	160 , 163	Henning, Joachim	149 , 153, 154
Haefner, Klaus	68, 159 , 168, 170, 514, 515, 575	Henning, Karl-E.	497
Hägermann, Dieter	248, 257 , 264, 265, 267, 270	Henrich, Rüdiger	190 , 193, 195, 198
Haeseler, v., Fritz	151 , 155	Hensel, Henning	341 , 350
Haferkorn, Hans-Jürgen	506	Hepsöyler, Ender	382
Hagemann, Ingrid	341 , 349, 374	Hermann, Peter	547 , 553
Hahn, Manfred	257 , 261, 263, 264, 267, 281, 291	Hermann, Ulrich	514, 522, 523, 537 , 538, 544
Hainke, Wolfgang	351 , 357	Hermes, Christel	352 , 358
Haller, Frank	230 , 239	Herrlich, Horst	149 , 153, 155, 157
Hamacher, Bernd	440		

Praktikum im Ausland? IAESTE macht's möglich!

...und wer kann sich bewerben?

Alle StudentInnen der Fachbereiche

Physik / Elektrotechnik
Biologie / Chemie
Mathematik / Informatik
Produktionstechnik
Geowissenschaften

...und wohin soll es gehen?

Argentina, Australia, Austria, Belgium, Brazil, Canada, Croatia,
Cyprus, Czech and Slovak Republics, Denmark, Egypt, Estonia,
Finland, France, Ghana, Greece, Hungary, Ireland, Israel, Japan,
Latvia, Lebanon, Libya, Lithuania, Luxembourg, Malta, Mexico,
Netherlands, Norway, Philippines, Poland, Portugal, Russia,
Sierra Leone, South Africa, Spain, Sweden, Switzerland,
Syria, Tajikistan, Thailand, Tunisia, Turkey,
United Kingdom, Uruguay,
USA, Yugoslavia

THE INTERNATIONAL ASSOCIATION FOR THE EXCHANGE
OF STUDENTS FOR TECHNICAL EXPERIENCE
LOCAL COMMITTEE BREMEN



Verwaltungsgebäude, Raum 0440

© 0 421-218-3014 oder Fax -4984

Sprechzeiten sind Dienstags und Donnerstags von 12.00 bis 13.00 h

- Jordan, Bill 566
 Jordan, Martin **118**, 127
 Jørgensen, B. B. 55, 196
 Jüptner, Werner 78, **82**, 87, 88, 91, 95, 185, 186
 Jugert, Gerd **321**
 Jung, Christof **82**
 Jung, Reinhard 38
 Just, Eberhard 85, **135**, 145
- K**
- Kähler, Wolf-Michael 41, 327, 570, 571
 Kahl, Jörg 454, 495
 Kahmann, Annegret **272**, 274
 Kalisch, Ines **216**, 219
 Kalmbach, Peter 67, **229**, 234, 240, 241
 Kammeler, Eva-Marie **557**
 Kandelhard, Ronald **216**, 218
 Kanzow, Eckhard **160**, 164
 Kappel, Robert 282, **304**, 305, 306, 307
 Karmann, Elfriede 139
 Karsten, Heike 124
 Karsten, Ulrike 36, 212
 Kats, Wybren 394
 Kattner, Gerhard 133, 135, 141, 209
 Kaufmann, Margrit **312**, 318
 Kehl, Anne 578
 Keil, Annelie 332, 517, **545**, 547, 549, 551, 552
 Kelle, Klaus-Udo **287**, 298, 326
 Kerkhoff, Ingrid **381**, 406
 Kesper, Martin **251**, 253, 254, 256
 Keßler, Wolfgang 485
 Kienzle, Walter 251, 253
 Kienzler, Reinhold 171, 175, **176**, 178, 182, 187
 Kieselbach, Thomas **322**, 335, 336
 Kinder, Hans-Peter 147, **149**, 153, 155, 156
 Kippenberg, Hans Gerhard 309, **340**, 343, 344, 346, 347, 348, 350
 Kirschke, Heinz-Ullrich 41, 571, 572
 Kirst, Gunter-Otto **115**, 123, 128, 131, 208, 209
 Kissel, Wolfgang 248, **272**, 273, 274
 Klaasen, Marianne 13, 30, 35
 Klahr, Roland 579
 Klare, Mechthild 469
 Klatt, Wolf D. **287**, 300
 Klau-Emken, Dieter 365
 Klaus, H.-Gustav **379**, 406
 Klein, Eberhard **381**, 552
 Klein-Schönefeld, Sabine 14, 27
 Kleine, Gotthard 183, 439, 444
 Kleinen, Günter 310, **359**, 361, 366
 Kleinmann, Markus **508**
 Kleinschmidt, Ursula 69
 Klemm, Reiner **190**, 195, 197
 Klenke, Dagmar 447
 Kloft, Hans 248, **257**, 261, 266, 314, 343
 Klostermann, Mechthild 30
 Knatz, Lothar **369**, 371
 Knauf, Diethelm 362, **382**, 405, 406, 408
 Knieper, Rolf 25, 212, **214**, 218, 304
 Knitter, Gerd 142
 Knobeler, Markus 139, 146
 Knötzel, Jürgen **118**, 121
 Knoll, Gerhard **259**, 261, 382, 388
 Knoop, Ute **351**, 356, 540, 543
 Kobs, Michael **322**, 328
 Koch, Hans-Albrecht 258, 269, 377, **379**, 385, 386, 388, 390
 Koch, Hans-Jürgen 36, 212
 Koch, Sybille 41
 Koch, Volker **289**, 447, 454
 Koch-Raphael, Erwin **359**, 363, 364
 Köbsell, Swantje 468, 524
 Köck, Wolfgang **216**, 223
 Köhler, Hartmut **118**, 119, 125
 Kölling, Martin **191**, 198, 199
 Köllmann, Carsten **231**, 237
 König, Gerd **251**, 254
 Körber, Klaus 278, **556**, 560, 561, 562
 Kogler, Herbert 142
 Kohls, Susanne 122, 127
 Kohn, Edith **322**
 Koopmann, Klaus 262, **277**, 284
 Kopfer, Herbert **229**, 240
 Kortum, Dieter 233
 Kornberger, Reiner **382**
 Kottmeier, Christoph 78, **82**, 88, 92, 93, 200, 207
 Krämer, Hagen **231**
 Krämer-Badoni, Thomas 48, 235, 255, **285**, 293, 295, 301, 302
 Krappmann, Paul **118**, 128
 Krasnodebski, Zdzislaw **272**, 273, 274

- Krause, Detlef 239, 271, **285**, 293,
294, 296, 302
- Krause, Gunther 55, **82**, 88, 93, 206,
207
- Krause, Ulrich **149**, 152, 156
- Kreeb, Karl-Heinz **115**, 125
- Kreienhoop, Lutz 140
- Kreowski, Hans-Jörg **159**, 164, 165, 168
- Kretschmann, Rudolf 27, **455**, 457, 458,
470, 503, 523, 524,
539, 544
- Kreutz, Gunter **359**, 361, 366
- Kreuzgrabe, Lutz **231**
- Kreye, Horst 377, **379**, 388, 389,
392, 399, 401, 402,
407
- Kreys, Jutta **160**, 164, 166
- Krieg-Brückner, Bernd 46, 47, 59, 62, **159**,
166, 169, 567
- Krieter, Manfred **251**, 255
- Krischke, Norbert **323**
- Kröger, Georg 121
- Krogmann, Werner 377, **379**, 385
- Kroll, Thilo **322**, 331
- Krüger, Holger **352**
- Krüger, Marlis 14, 52, 132, **285**, 295,
299, 304
- Krüger, Michael 36, 227, **230**, 241
- Krüger-Müller, Helga 53, **474**, 480, 481,
482
- Krumenacker, Franz-Josef 313, **546**, 550
- Kruse, Peter **322**, 338, 568
- Kubicek, Herbert **159**, 163, 164, 167, 169
27
- Kück, Gerd-Rüdiger 27
- Kühn, Bernd 139
- Kühne, Rolf 32
- Künzi, Klaus 73, **82**, 88, 92, 96,
100, 101, 206, 207
- Küppers, Hannelore **231**, 403, 427
499
- Kuhlemeier, Gerd 41, 505, **555**, 563
- Kuhlenkamp, Detlef **160**, 168
- Kuhlmann, Jan 467, 468, 517
- Kuhlmann, Petra 13, 150, 152, 154
- Kurth, Ina 63, **340**, 347, 349,
515, 523, 542, 543
- Kurth, Ulrich 139
- Kusch, Dirk 189, **190**, 193, 195,
196, 197, 198, 201,
204
- Kutsch, Hans-Joachim 36, 376
- Kutzler, Reinhard 458, 466, 523, 524,
539
- L**
- Labouvie, Hildegard **323**
- Ladeur, Karl-Heinz **214**, 218
- Lamber, Ryszard 141
- Lambrecht, Lars **369**, 371
- Lampe, Albrecht 552
- Lamprecht, Günther 69
- Landmesser, Holger 139, 207
- Landsberg, Helma **231**
- Lange, Christoph **229**, 233, 235, 236
- Lange, Hellmuth 51, **84**, 86, 146, 298
- Langel, Helmut **341**, 346, 347
- Laur, Rainer 73, 79, **97**, 100, 103,
108
- Lauser, Andrea **312**, 313, 317
- Lautmann, Rüdiger 248, **285**, 289, 291,
300, 303, 313, 339,
550
- Ledergerber, Brigitte 447
- Legenhausen, Claus **231**, 236
- Leibfried, Stephan 50, 54, **545**, 577
- Leibfritz, Dieter 91, 92, **135**, 139,
142, 144
- Leisering, Lutz **287**, 295
- Leites, Kordula **489**, 491, 496, 497,
499
- Leithäuser, Gerhard **229**, 234, 241, 243
- Leithäuser, Thomas 63, **320**, 327, 328,
329, 332
- Lembke, Peter 56
- Lemcke, Gisela 460
- Lemke, Peter **82**, 88, 92, 93, 206,
207
- Lemmermann, Heinz **359**
- Lemper, Alfons **229**, 241
- Lenzen, Richard 338, 454
- Libertin, Karin 36
- Lichtenberg, Hagen **214**, 220, 222, 223,
224, 225, 404
- Liebe-Harkort, Klaus 63, 375, 377, **379**,
395, 396, 397, 525
- Lieberg, Andreas **359**, 361, 362, 364,
366, 367
- Liedtke, Joachim 389, 399
- Lindenau, Volkmar **150**, 153, 154
- Linke, Jürgen **508**, 514
- Litte, Wolfgang 296, **475**, 477, 484, 526
- Lochte, Karin 131, 209
- Lödige-Röhrs, Magdalena **546**, 560
- Lörcher, Brigitte 497
- Logemann, Hartmut **151**
- Lohmann, Ulla **323**, 324

Loos, Peter **289**
 Lork, Andre 142
 Lork, Enno 142
 Lott, Jürgen **340, 345, 346, 348,**
 478, 509
 Lotz, Dorothee **231, 236**
 Luchesi, Brigitte **340, 344, 348**
 Ludwig, Dietmar 500
 Ludwig, Karl-Heinz **257, 264, 265,**
 267, 270
 78, **98, 104, 106**
 Lück, Manfred 32
 Lüddecke, Günther 484
 Lüdemann, Christian **289, 290, 293, 302**
 Lüderwald, Andreas **359, 361, 366**
 Luger, Peter **191, 196, 197**
 Luthe, Detlef **546, 552**
 Lutz-Kunisch, Birgit 14, 27

M

Maaßen, Dieter **135, 140, 146**
 Machtan, Lothar **257, 262, 263, 267,**
 319
 Mader, Wilhelm 504, **555, 558**
 Mårtensson, Bengt **151, 155**
 Mävers, Klaus **359**
 Mahmoudzadeh, Kaveh **231**
 Mainz, Rolf 270, **341, 350, 374**
 Malkus Andreas **252**
 Mall, Ram Adhar **369, 372**
 Manske, Christel 466, 513
 Manske-Torney, Fred 51, 105, 170
 Manteuffel, Gerhard 47, 59, 92, **115, 124,**
 128, 130, 567
 Manzel, Peter-Paul **252, 253, 256**
 Margalef-Boada, Trinitat **382**
 Markus, Ernst-August 33
 Marssolek, Inge **259, 262**
 Marstedt, Gerd 438
 Marte, Gert 80, **98, 100, 102, 159,**
 166, 168
 459
 Martin, Uwe 311, **546**
 Marzahn, Christian **118, 128, 133**
 Mathes, Karin 25, 27, 31
 Matthes, Klaus **351**
 Mayer-Heinricy, Adalbert 73, 75, **83, 87, 88, 91,**
 92, 95
 Mayr, Peter 175, **176, 178, 182,**
 184, 185, 187
 Mehrtens, Arnd **369, 371**

Mehrtens, Martin 28
 Meier, Hanno **231**
 Meinersen, Ludwig 447, 454
 Meincking, Annegret 61
 Menk, Antje-Katrin 375, **379, 393,**
 395, 398, 525
 438
 Mergner, Ulrich 314, 315, **546, 547,**
 548, 549
 Meseck, Ulrich **490, 491, 492, 497,**
 498
 Messner, Frank **231**
 Metew, Simeon **177**
 Metscher, Thomas **379**
 Meuser, Michael **289, 291, 296, 334**
 Mevenkamp, Nils **252, 255**
 Mews, Rüdiger 111, **135, 139, 140,**
 142, 143, 144
 Meyer, Angela 462, 483
 Meyer, Hartmut 37, 503
 Meyer, Heike 460, 504
 Meyer, Jens **151**
 Meyer, Monika 31
 Meyer, Ralf **231**
 Meyer, Thomas **216, 218**
 Meyer zu Erbe, Fried **252, 254, 256**
 Meyerdierks, Doris 123, 208
 Michalk, Silke **231**
 Michel, Marianne 446
 Michels, Raimund 543
 Micklitz, Hans-W. **216**
 Milde, David 579
 Milhoffer, Petra 504, 523, **537, 538**
 Miller, Heinrich 55, **192, 202**
 Milles, Dietrich 438, 439, 441, 566
 Milnera, Stanislav 307, **433, 451**
 Mischo-Kelling, Mario 482
 Mitscherlich, Thomas **259, 262, 263**
 Mittmann, Frank 483, 526
 Mittmann, Thomas 579
 Modrow-Thiel, Brita 439, 443
 Möller, Detlef 140
 Moll, Reinhard **231, 238**
 Moll, Uschi 25, 31
 Monaco, Marcello 365, 578
 Montforts, Franz-Peter **135, 139, 142, 143**
 Morgenroth, Ulf 440, 445, **490, 491,**
 493, 499
 485
 Moritz, Eckehard 153
 Mosbach-Schulz, Olaf **252, 253**
 Mose, Ingo
 Mossakowski, Dietrich **115, 124, 127, 128**
 Mühlig, Stephan **323**

Mühlmann, Ute 453
 Müller, Brigitte 16, 30
 Müller, Dieter H. 171, 174, **177**, 179,
 180, 183, 185
 Müller, Lutz **490**, 491, 492, 495,
 497, 499
 Müller, Michael 309, 311, 315, 316,
 318, **351**, 354, 356
 Müller, Peter **259**, 263, 264, 281
 Müller, Rainer 49, 51, 54, **433**, 437,
 438, 443, 445, 446,
 549, 551, 566
 Müller, Reinhold **118**, 121, 122, 127
 Müller, Wilfried 51, 84, **98**, 99
 Müller, Wolfgang 377
 Müller-Isenburg, Renate **266**, 304, 511
 Münchhausen, von, Klaus **546**, 548, 553
 Münzner, Hans-Friedrich 147, **150**, 154, 156,
 577
 Mützelburg, Dieter **490**
 Murken, Carmen 57

N

Nadig, Maya **311**, 316, 317
 Nagel, Horst 447
 Nagel, Michael 318
 Nagel, Ulrike 326
 Nagler, Brigitte 440, 444
 Nagler, Ulrike 59
 Nake, Frieder **159**, 163, 166, 167,
 168, 169, 170, 575
 Navarro, José M. 63, 375, 377, **379**,
 396, 399, 400, 401,
 407, 417, 425, 426
 Neddermeyer, Heike 16, 30
 Nehring, Heinz 485
 Nehr Korn, Alexander **115**, 120, 122, 185
 Nettmann, Hans-Konrad **118**, 124
 Neudorf, Bernd 142
 Neumann, Enno 438, 444
 Niedderer, Hans 74, **83**, 85, 94, 507
 Nieder, Peter 227, **229**, 238, 240,
 404
 Niemeck, Bettina **259**, 266, 511
 Niendorf, Thoralf 139
 Noack, Cornelius 74, **83**, 85, 86, 87,
 88, 89, 202
 Noé, Sybille **191**, 195, 197, 198
 Norris, David **137**, 144
 Nowak, Frank **252**, 253
 Nutbohm, Hans-Walter **351**

O

Oberliesen, Rolf **433**, 445, 446
 Odendahl, Karl 28
 Oechsle, Mechthild 481, 487, 520, 549,
 553
 Oechterring, Veronika **160**, 164
 Oeljeklaus, Eberhard 100, 147, **150**, 155,
 577
 Oeltjen, Wiebke **160**, 167
 Oer, Stefan 294, 462, 472, 549,
 551, 553
 Offe, Claus 50, 283, **285**, 292,
 295, 443, 566
 Offe, Sabine **340**, 343, 344, 345,
 349
 Offermann, Werner **137**, 139
 Olbers, Dirk Jürgen 56, 78, **83**, 88, 92,
 93, 206, 207, 577
 Olesch, Martin 62, **190**, 193, 196,
 197, 199
 Ortman, Hedwig 67, 431, **475**, 481,
 486, 488, 518, 521
 Osius, Gerhard 119, 147, **150**, 154, 157
 Ostendorf, Jens-Peter **360**, 363, 364
 Osterland, Martin 48, **285**, 292, 296,
 298
 Ostermann, Anette 145
 Ostner, Ilona 53

P

Paas, Heino 35
 Pätzold, Jürgen **191**, 194
 Pahnke, Donat **340**, 343, 345, 346,
 348
 Papke, Marianne **490**, 493, 494
 Parten-Bruns, Christina 499, 500
 Passow, Barbara 495
 Pasternack, Gerhard 68, 369, 371, 372,
 375, **379**, 387
 Paner, Jan **272**, 273, 282
 Paul, Lothar **372**, **380**, 389, 392,
 401, 402
 Pauly, Daniel **115**
 Pavlekovic, Boris 322
 Pechtl, Annemarie **557**, 560
 Peitgen, Heinz-Otto 147, **150**, 155, 170,
 262
 Pellegrino, Mario **216**
 Peter, Gaby **216**
 Peter, Lothar 62, **286**, 291, 298, 302

Petermann, Franz **320, 328, 331, 333, 336**
 Petermann, Ulrike **322, 330, 333, 337**
 Peters, Bernhard **276, 277, 278**
 Peters, Roswitha **556, 558**
 Petersen, Willi **485**
 Petrat, Gerhard **380, 507**
 Peymann, Thoralf **119, 140, 142, 146**
 Pfaff, Sabine **323**
 Pfau-Effinger, Birgit **287, 295, 300, 550**
 Pfeiffer, Karlheinz **116, 132**
 Pflüger, Jörg-Martin **159, 165, 167, 169**
 Pingel, Anette **231**
 Pirr, Uwe **160, 164, 168**
 Pixa-Kettner, Ursula **455, 460, 467, 469, 472, 517, 525**
 Plate, Birgit **59**
 Plath, Peter Jörg **129, 135, 139, 140, 141, 143, 144**
 Plump, Detlef **160, 165**
 Pochciol, Ralf **522, 542**
 Pöschke, Anette **323**
 Pohl, Johannes **216**
 Pohlan, Jörg **252, 253**
 Pohlentz, Gerd **259, 270, 350, 374**
 Polzin, Manfred **361, 492, 537, 540**
 Popovic, Dobrivoje **78, 98, 104, 106, 140**
 Porst, Hans-Eberhard **62, 150, 157, 162**
 Poser, Florian **359, 365, 368**
 Pouradier Duteil, Françoise **377, 380, 398, 400, 402, 403, 418, 419**
 Prein, Gerald **287, 293**
 PreiBing, Heiner **352, 356, 357**
 Preuß, Otmar **37, 346, 347, 478, 505, 506, 509, 510, 516, 517**
 Preuss, Ulrich-K. **214, 221**
 Preuss, Volker **28**
 Preuß-Kippenberg, Ingrid **37, 63, 503, 563, 565**
 Prieb, Axel **252, 253**
 Probst, Lothar **280, 382**
 Pudelko, Viktor **232**
 Puscher, Regina **151, 154**

Q

Quensel, Stephan **223, 224, 248, 286, 300, 301, 302, 314, 319, 550**
 Qian, Zhenyu **160, 166**

R

Raab, Stefan **546, 551**
 Rábiger, Norbert **175, 177, 183, 185, 187**
 Ramm, Elke **319, 382, 388**
 Raters, Ernst **41**
 Rath, Hans-Josef **172, 177**
 Rath-Beckmann, Anette **38**
 Rauner, Feix **475, 479, 480, 485, 486, 526**
 Raviv, Osnat **140**
 Reby, Catherine **382, 419, 420, 421**
 Rech, Manfred **258, 266**
 Redder, Volker **160, 164**
 Rehnert, Martina **27**
 Reich, Norbert **214, 217, 220, 223**
 Reichel-Kaczanski, Gabriele **322, 331, 333**
 Reichelt, Helmut **286, 291, 299, 302**
 Reichmann-Rohr, Erwin **466, 512**
 Reick, Inge **25, 31**
 Reimers, Kai **160**
 Reinarz, Anne **470**
 Reincke, Wilhelm **455, 461, 463, 470, 524**
 Reinhold, Karl-Leonhard **31**
 Reinke, Ellen **320**
 Remmers, Heidi **482**
 Rensing, Ludger **116, 120, 129, 143, 144**
 Reschke-Holsten, Christiane **131, 132**
 Reuter, Helmut **322, 332**
 Richard, Jörg **311, 313, 314, 316**
 Richter, Carolin **216**
 Richter, Dieter **310, 311, 315, 316, 317, 318, 380, 387, 391, 392, 422, 423**
 Richter, Peter H. **59, 74, 83, 87, 88, 89, 147**
 Richter, Sigrun **522, 541**
 Ricker, Kirsten **383**
 Rieger, Eva **309, 359, 362, 366**
 Riekens, Reinhard **135, 145**
 Rippe, Volkhard **121, 130**
 Rissmann, Marion **458**
 Rinken, Alfred **214, 219, 221**
 Rixen, Ivo **231**
 Rodenhausen, Anna **151**
 Rödiger, Karl-Heinz **159, 163, 164, 166, 168, 169**

- Röhlke, Gerd 513
 Röschenhaler, G. Volker 67, **135**, 138, 139, 142, 144, 195, 205
- Rössler, Horst **383**
 Roether, Wolfgang 77, **83**, 88, 92, 93, 96, 139, 194, 204, 206, 207
- Rohr, Barbara 300, **456**, 467, 468, 517, 560, 562
289, 294, 298
- Rohwer, Götz
 Rosenberger, Andreas **192**, 198, 201, 202
 Rotberg, v., Wolfram **272**, 274
 Roth, Gerhard 46, 59, 92, **116**, 120, 124, 127, 129, 567
 353, 471, **507**, 516, 517, 519
 Roth, Leo 402, **456**, 459, 460
 487
 Roy, Sarbesh Chandra **80**, **98**, 101, 103
 Rucker, Geraldo **231**
 Rudolf, Siegfried 501
 Ruhberg, Hartmut 61
 Rust, Ursula **214**, 218, 219, 221, 223, 225
- Ruthke, Herbert 36, 171
 Ryder, Peter 76, **83**, 86, 87, 88, 90, 95, 201
- S**
- Sachse, Burkhardt **259**, 262, 265, 284
 Sackmann, Richard **290**, 296, 298
 Saint-Paul, Ulrich **116**, 126, 208
 Salari, Muhammad-Djavad 485
 Samsel, Walter 454, **490**, 492, 493, 495, 501
- Sandkühler, Hans-Jörg 45, **369**, 370, 371, 372, 373
- Sauermann, Antonia **557**
 Saurien, Detlef **287**, 299, 304
 Sautermeister, Gerd **380**, 385, 388, 391
 Schaefer, Heinz 227, **229**, 239
 Schäfer, Rüdiger **150**, 157, 180
 Schäfer, Walter 126
 Schäuble, Gerhard **287**, 292
 Schauz, Karl **116**, 120, 123, 128
 Schebesch, Klaus **231**, 240
 Scheele, Klaus **489**, 494, 497
 Scheer, Jens 76, **83**, 87, 88, 91, 144, 576
- Schefold, Dian **215**, 217, 218, 219
 Scheibner, Mathias **252**
 Scheld, Stefan **341**, 348
 Schelz-Brandenburg, Till **259**, 262, 263
 Schenk, Irmbert 262, 263, **312**, 314, 317, 352, 355, 358, 393, 422, 423
- Schepers, Ewald 484
 Scherer, Brigitte 329
 Schettkat, Ronald **230**, 234
 Schewe, Susanne **28**
 Schickel, Christa Renate 27
 Schiek, Dagmar **216**
 Schierbling, Silvia **252**, 255
 Schiff, Bernhard **507**
 Schikora, Hans-Bert 124
 Schindler, Manfred 100, 105, **150**
 Schirmer, Michael **118**, 120, 125, 127, 128
- Schittenhelm, Helmut **160**
 Schlettwein, Derk 140
 Schliecher, Susanne **508**
 Schlitzer, Reiner 92, 206
 Schliwa, Werner **116**, 126
 Schlömer, Wilhelm **216**
 Schloot, Werner 44, **116**, 121, 127, 130
 Schlott, Wolfgang **272**, 273
 Schlüter-Guschmann, Anne 36, 227
 Schlutz, Erhard 505, **556**
 Schmähli, Winfried 50, **229**, 241, 566
 Schmidt, Andrea **118**, 127
 Schmidt, Bernhard 484
 Schmidt, Claus-Dieter **259**, 261
 Schmidt, Dorothea 478, 479
 Schmidt, Eike 58, **215**, 217, 218, 219
 Schmidt, Jörg 248, **258**, 266, 271, 508, 511, 523, **537**, 538
 566
- Schmidt, Volker
 Schminck-Gustavus, Christoph Ulrich 62, **215**, 218, 223, 315, 316
 Schmitt, Rudolf 457, 458, 522, 523, 524, **537**, 539, 543
- Schmitz-Feuerhake, Ingrid 76, **83**, 88, 92, 96, 133
 Schnakenberg, Eckart 130
 Schneider, Ralph **191**, 194, 204
 Schnieders, Christine **216**
 Schniedewind, Karen **259**, 268
 Schnitter, Hannelore 447

Schnorrenberg, Uwe	231, 233, 238	Schulz-Eckloff, Günter	136, 139, 140, 142, 144
Schöck-Quinteros-Yanez, Eva	259, 268	Schumann, Karl-F.	53, 215, 223, 377
Schöne, Armin	171, 174, 177, 181, 184, 185	Schwarting, Ulf	231
Schönfeld, Kirsten	120, 128	Schwarzwälder, Herbert	258
Schoenke, Eva	381, 385, 387, 400	Schwedes, Hannelore	47, 74, 84, 94, 508, 515, 524, 537, 539, 543, 544
Schönwälder, Hans-Georg	505, 507, 515, 516, 519	Schwegler, Helmut	46, 47, 59, 74, 84, 86, 87, 88, 90, 92, 127, 567
Schöps, Walburg	16, 30	Schweitzer-Stenner, Reinhard	84
Schöttgen, Marion	25	Schwier, Willi	184
Schöttler, Uwe	191, 195, 196	Schwiering, Dieter	230, 238, 239
Scholz, Birgit	259, 266, 267	Schwill, Wolf-Dietrich	41, 180
Scholz, Dieter	460, 467	Scotti-Rosin, Michael	381
Scholz, Eberhard	27	Sebastian, Kathrin	454
Scholz, Ilse	376	Seegers, Birgit	448, 449
Schockert, Sabine	569	Seehafer, Wilfried	216
Schorcht, Susanne	122	Seeleib-Kaiser, Martin	287, 297, 548, 566
Schormann, Ruth	252, 253	Sell, Axel	62, 230, 233, 237, 241, 242, 243, 404
Schorn, Ariane	329	Senghaas, Dieter	67, 286, 291, 296, 301, 304
Schrader, Josef	556, 559, 560	Senghaas-Knobloch, Eva	51, 281, 284, 436, 439, 440, 441
Schraven, Martin	369, 370, 373	Sepold, Gerd	175, 177, 182, 185, 186
Schreiber, Michael	123	Shams, Rasul	230, 234
Schrems, Otto	136, 141, 209	Siegert, Wolf	84
Schröder, Almuth	433, 451	Siemer, Frank	124, 132
Schröder, Christoph	383, 387, 392, 400	Sieveking, Klaus	216, 221, 404
Schröder, Doerthe	14, 35, 36, 376	Silber, Dieter Hans	79, 98, 101, 102, 103
Schröder, Hans J.	383	Simhan, Krishna	76, 84, 88, 89, 93, 94, 96, 101
Schröder, Renate	61	Skordev, Guentcho	151
Schroer, Wolfram	62, 136	Smetacek, Viktor	55, 116, 131, 208, 209
Schüle, Klaus	383, 417, 419	Smith, Lesly-Jane	216, 223, 224, 225
Schürmann, Volker	369, 370, 371, 372, 373	Söllner, Rainer	118, 127, 132
Schürz, Manfred	49	Sommer, Imke	216
Schütte, Melanie	447	Spielvogel, Jörg	259, 261
Schulke, Hans-Jürgen	490	Spieß, Iris	139, 146
Schulte, Werner	574	Spieß, Manfred	340, 348, 349
Schulte-Sasse, Heike	457	Spieß, Volkhard	192, 200, 202, 203
Schultz, Carsten	142, 143	Spitzley, Helmut	433
Schultz, Johannes	272, 274, 275	Stade, Claudia	323
Schultze, Joachim	490, 493, 494, 496	Stadler, Michael	47, 59, 68, 309, 310, 320, 324, 328, 338, 568
Schultze-Gisevius, Christiane	453	Städtke, Klaus	248, 272, 273, 274
Schulz, Christiane	508	Stahl, Burghart	471
Schulz, Gerhard	36, 309		
Schulz, Heide	260, 265		
Schulz, Hermann	340, 343, 344, 345, 348		
Schulz, Horst-Dieter	55, 57, 189, 190, 193, 194, 195, 196, 199, 201, 204		
Schulz, Sun-Ok	322		
Schulz-Baldes, Meinhard	116, 131, 141, 208, 209		

Stahlke, Iris **322**, 327
 Staude, Wilfried 62, 75, **84**, 86, 87, 88, 95
 Stax, Rainer **191**, 193, 204
 Steengrafe, Katrin 469
 Stefanski, Valentine, M. 298, **383**, 408
 Stehl, Thomas 377, **380**, 399, 401, 402, 403, 417, 418, 419, 421, 423, 426
230, 236, 237, 241
 Steiger, Otto **383**
 Steimer, Hans-G. **321**, 337
 Stein, Rudolf **190**, 193, 204
 Steinberg, Hans-Josef **258**, 262, 263, 264, 271
 Steinforth, Harm 299, 319, **352**, 358, 383, 513
 Steinmüller, Wilhelm **160**, 162, 167, 169
 Stemme, Fritz **321**, 508
 Sterr, Horst **252**, 254, 255
 Sterzik, Jürgen 36, 248
 Stöckl, Markus **508**
 Stöckler, Manfred 132, 309, **369**, 370, 371, 372, 373
 548
 Stohrer, Wolf-Dieter **136**, 140, 142, 144
 Stollmann, Rainer **312**, 313
 Strahl, Monika 468, 524
 Straka, Gerald A. 477, 486, 504, **507**, 519, 525
 Streckert, Lise-Lotte **380**
 Streibl, Ralf Eric **160**, 167
 Streubel, Wolfgang **383**, 403, 421
 Ströver, Frauke **323**
 Strüber, Daniel **322**, 324, 568
 Strümpfer, Helmut **252**, 255, 538
 Struve, Daria 139
 Stuber, Franz 479
 Stuby, Gerhard **215**, 217, 218, 221
 Sudardjono, Rimma **272**, 275
 Susen, Britta **231**
 Szankay, Zoltan 277, **287**, 291, 292, 302, 304, 339

T

Tänzer, Uwe **323**
 Tanner, Hans-Werner **322**, 328
 Tatur, Melanie 274, 282, **287**, 296
 Taube, Wolfgang **160**, 164
 Taubmann, Wolfgang 48, **251**, 253, 254, 255, 304, 308

Tegeler, Helmut 484
 Theede, Hans **117**
 Thiele, Georg 79, **98**, 102
 Thiele, Monika 361, **490**, 492, 540
 Thiemann, Wolfram **136**, 139, 140, 142, 143, 144, 146, 576
 36, 248
 Thoele, Jörg-Olaf
 Thom, Gudrun 45
 Thomssen, Wilke 278, 504, **556**, 559, 561, 562
215, 217, 218
 Thoss, Peter **288**, 302
 Tiefenbach, Paul 30
 Tiefensee, Hans-Joachim 451
 Tiemann, Wiebke **322**, 326, 330
 Tiesler, Gerhart **323**
 Tietel, Erhard 25, 147, **151**
 Timm, Jürgen 145
 Trump, Karl **290**
 Tschiersch, Claudia

U

Ubbelohde, Reiner 505, **507**, 510
 Ukena, Harald **231**
 Ulferts, Hella 304, 306, 307, 419
 Ulrich, Hans-Dieter 35
 Ulrich, Joachim 171, **177**, 181, 186
 Ungerer, Dieter 437, 444, **489**, 492, 493, 495, 500, 521
232
 Utecht, Thomas

V

Vagts, Irene 119, 125
 Vallbracht, Angelika **117**, 120, 122, 123, 127
 Vega-Anjel, Nicolas 308, **333**, 425, 426
 Velten, Petra **216**, 222
 Venzke, Jörg-Friedhelm **251**, 254, 255, 256
321, 324, 328, 338, 508, 513, 521, 568
117, 121, 129
 Vicker, Michael Gordon 55, **192**, 193, 201, 202
 Villinger, Heinrich 313, **321**, 328, 332, 334, 337, 508, 513, 519
 Vinnai, Gerhard
 Visser, Andreas 47, 59, 173, **177**, 178, 181, 183, 185, 567
 Vocke, Christina **232**

Voermanek, Erik 31
 Voges, Wolfgang **288**, 297, 546,
 548, 551,
 552, 554, 566
 Vogt, Rolf 309, **321**, 330, 332,
 334
 Voigt, Bodo **475**, 480, 487, 520,
 526
 Voigt, Wilfried **556**
 Voigt-Sasse, Gitta 478, 510
 Voland, Rainer 447, 477
 Volkmann, Marlene 578
 Volmerg, Birgit 310, **321**, 335, 336,
 436, 444
 Vring, v. d., Erika 49

W

Wagner, Karl-Heinz 375, 377, **380**, 399,
 405, 407
 Wagner, Wilfried **258**, 269, 270, 271,
 276, 282, 283, 284,
 304, 308
 Wahrig-Burfeind, Renate **383**
 Wahsner, Roderich 48, **215**, 218, 221,
 223, 554
 Waliczek, Gunda 16, 30
 Wallisch-Prinz, Bärbel **283**, 293, 296, 299,
 303, 304
 Walter, Hubert 62, **117**, 124, 125, 126,
 128, 130, 306
 Walther-Eiselen, Tanja **322**
 Waltz, Matthias 311, 317, **380**, 418
 Wambach, Manfred 123, 504, **546**
 Wanczek, Karl-Peter 85, **136**, 138, 141, 143,
 146, 179, 195, 205
 Wang, Kang **151**
 Warncke, Ernst-August 36, 431
 Warner, Jürgen **118**, 119
 Warnken, Nina 32
 Warrlich, Christian **322**, 331, 333
 Warschburger, Petra **322**, 331
 Wasiljeff, Alexander 78, **98**, 104, 106, 108
 Watkinson-Zalka, Rose **383**, 419, 420
 Watson, Ian **383**, 405, 406, 414,
 416
 Weber, Johannes 43, **381**, 385, 386,
 390, 393
 Weber, Jürgen **118**, 123

Weck, Manfred **384**, 389, 393
 Wefer, Gerold 55, 56, **191**, 193,
 194, 196, 199, 201,
 204
 Wege, Carl **384**
 Wegner-Brandt, Elke **216**
 Weichler, Renate 41
 Weidemann, Gerhard 111, **117**, 119, 120,
 125, 127, 128
 Weinmann-Kreeb,
 Rosemarie **118**, 120
 Welke, Ulrich **232**, 236, 265, 478,
 527
 Weller, Rolf 141, 209
 Welzel, Tillmann **216**
 Wendt, Almuth **323**
 Wendt, Jürgen **234**
 Wendt, Karin 124, 130
 Werner, Gabriele **232**
 Wetzel, Gertraude 337
 Weymann, Ansgar 52, 53, **286**, 289,
 292, 295, 303, 577
 Weymann, Verena **290**
 Wiczorek, Bernd 500
 Widdel, Friedrich **117**, 120, 122
 Wiechmann, Ingrid 124, 130
 Wiezoreck-Abeke, Hilke **216**, 222
 Wiedemeyer, Cornelia **232**
 Wiegand, Simone 139
 Wiencke, Christian **117**, 131, 208, 209
 Wiggers, Wolfgang 129
 Wilckhaus, Fritz **557**
 Wildgen, Wolfgang 375, 377, **380**, 387,
 389, 392, 399, 400,
 401
 Wilkening, Rüdiger **384**, 391, 393, 395,
 398
 Wilkins, Petra 58
 Wilkins, Ulrike **160**, 170, 575
 Willems, Helmut 57, **191**, 193, 196,
 197, 201, 204
 Willenberg, Brigitte 27
 Willers, Anton-Günther **252**, 256
 Wilms, Reinhard **259**, 268
 Wingens, Matthias **290**, 295, 373
 Winter, Andrew **384**, 409, 410, 414,
 415, 416
 Winter, Gerd 128, **215**, 218, 221
 Winter, Ursula **118**, 123, 131, 208,
 209
 Winter von Gregory, Witha 488
 Wirth, Margaret 263, **276**, 278, 279,
 281, 283

Wischnewsky, Manfred B. 47, 59, 147, **151**,
155, 157, 170, 567
Witte, Harald **117**, 124, 127, 132
Wittig, Immo **288**, 290, 293
Wittkowsky, Alexander 87, 100, 174, **177**,
184, 304
Woehrle, Dieter **136**, 140, 143
Woest, Volker 85, **137**, 145
Wohlmuth, Karl **230**, 237, 240, 241,
243
Wohlmann, Andreas 132
Wolf, Sabine **232**
Wolff, Matthias 126, 208
Wollenberg, Jörg **556**, 558, 559, 560
Wolter, Gerd **360**, 367
Worch, Barbara **232**
Wosniok, Werner **151**
Wullimann, Mario 127

Z

Zacharias, Gerhard **288**, 294
Zachcial, Manfred **230**, 233, 239, 404
Zahlten, Cornelia **151**
Zander, Wilfried 500
Zarsteck, Ralf **252**, 254, 256
Zhao, Jun **151**
Ziebarth, Ursula 63, 234, **384**, 430
Ziechmann, Jürgen **507**, 519, 522, **537**, 543
Zimmer, Uwe **160**, 163
Zimmermann, Renate 30
Zimpel, André 466
Zittlosen, Friedrich 36, 111
Zoll, Rainer 68, **276**, 277, 278, 294,
303, 556, 561, 562
Zucca, Dorothee **288**, 292
Züghardt, Wiebke **119**, 125
Zürn, Michael **276**, 278, 282, 283
Zunk, Alexandra 25
Zuther, Michael **192**, 193, 197, 199, 204

ISBN 3-924072-09-4

*Leistungsfähig und
vielseitig sind unsere
Möglichkeiten!*

*Wir drucken preiswerte
Vorlesungsverzeichnisse*

*Die Herstellungskosten werden
durch die Aufnahme eines Werbeteiles
von Geschäftsanzeigen vermindert.
Die Beschaffung der Inserate und
die Werbung übernimmt unser Verlag.*

*Wir unterbreiten Ihnen gerne
ein unverbindliches
Angebot nach vorheriger
telefonischer
Kontaktaufnahme*

context-verlag

*Deutscher Hochschulverlag GmbH
63179 Obertshausen, Brühlstraße 9,
Telefon (0 61 04) 48 41
Telefax (0 61 04) 48 43 und in
01307 Dresden, Blasewitzer Straße 84-88,
Telefon (03 51) 4 58 43 59*

Lebensmittel
Backwaren
Obst
Getränke
Schreibwaren
Bedarfsartikel
Straßenbahnkarten
und

Veranstaltungsverzeichnisse der Universität Bremen

verkauft

Helmut Walter

— Lebensmittel —

Universität — Boulevard
(gegenüber der Mensa)

Achtung 25jährige! Entscheidung



Mit dem vollendeten 25. Lebensjahr müssen Sie Mitglied einer Krankenkasse werden, weil Ihre Familienversicherung zu diesem Zeitpunkt endet. Nur wenn Sie Grundwehr-, Militär- oder Zivildienst geleistet haben, verschiebt sich die Frist entsprechend. Sie können frei wählen. Die TK ist als berufsspezifische Krankenkasse auf technische Angestellten-Berufe und deren Berufsnachwuchs spezialisiert. Mit rund 4,4 Millionen Versicherten ist sie bundesweit die drittgrößte gesetzliche Krankenkasse in Deutschland. Studenten, die eine technische Fachrichtung studieren, gehören von Anfang an in die richtige Kranken-

kasse. Näheres erfahren Sie in der Broschüre „TK-Details“ und im aktuellen „TK-Unitimer“. Besuchen Sie uns. Wir beraten Sie gern.
Mo – Mi 9 – 15, Do 9 – 17, Fr 9 – 13 Uhr.

28195 Bremen, Martinstraße 34
Tel. ☎ 04 21 - 3 05 05 - 0

28757 Bremen-Vegesack
Weserstraße 81, Tel. ☎ 04 21 - 66 10 90

27568 Bremerhaven
Bürgermeister-Smidt-Straße 16 – 18
Tel. ☎ 04 71 - 9 47 90 - 0

TK – konstruktiv und sicher

Techniker Krankenkasse

UNIVERSITÄTS BUCHHANDLUNG B R E M E N

Bibliothek Straße 3 · 28359 Bremen · Tel. (04 21) 2118 78 · Fax: (04 21) 2170 74

Öffnungszeiten: Montag bis Freitag von 9.30 Uhr bis 18.00 Uhr

Unser Service:

Jedes lieferbare Buch wird schnellstens besorgt.

Durch die Zusammenarbeit mit den führenden Großhändlern Deutschlands können wir Ihnen viele Titel zum nächsten Tag besorgen (Bestellende 16.45 Uhr). Können Sie einmal nicht zu uns kommen, nehmen wir Ihre Bestellungen selbstverständlich telefonisch entgegen. Sie können uns auch über einen universitätsinternen Anschluß erreichen:

Telefon 2 18 - 27 69.

Für alle Auslandsbestellungen (England, Amerika, Frankreich, Italien, Spanien) wenden Sie sich bitte an Herrn Soren Kipp.

Bei Veranstaltungen, Tagungen und Kongressen unterstützen wir Sie gerne durch die Ausrichtung von Buchertischen.

Unser Angebot:

- **Bücher für alle Fachbereiche:**
 - Naturwissenschaften,
 - Geisteswissenschaften,
 - Mathematik und Informatik,
 - Jura, Ökonomie . . .
- **Semesterliteratur**
- **Romane, Krimis,
Frauenbücher, Sachbücher . . .**
- **fremdsprachige Literatur**
- **Zeitungen und Zeitschriften**
- **Verkauf und Versand der Bücher
aus dem „Druckschriftenlager“
der Universität**
- **Vorlesungsverzeichnis**